Les préfets de la région Auvergne-Rhône-Alpes

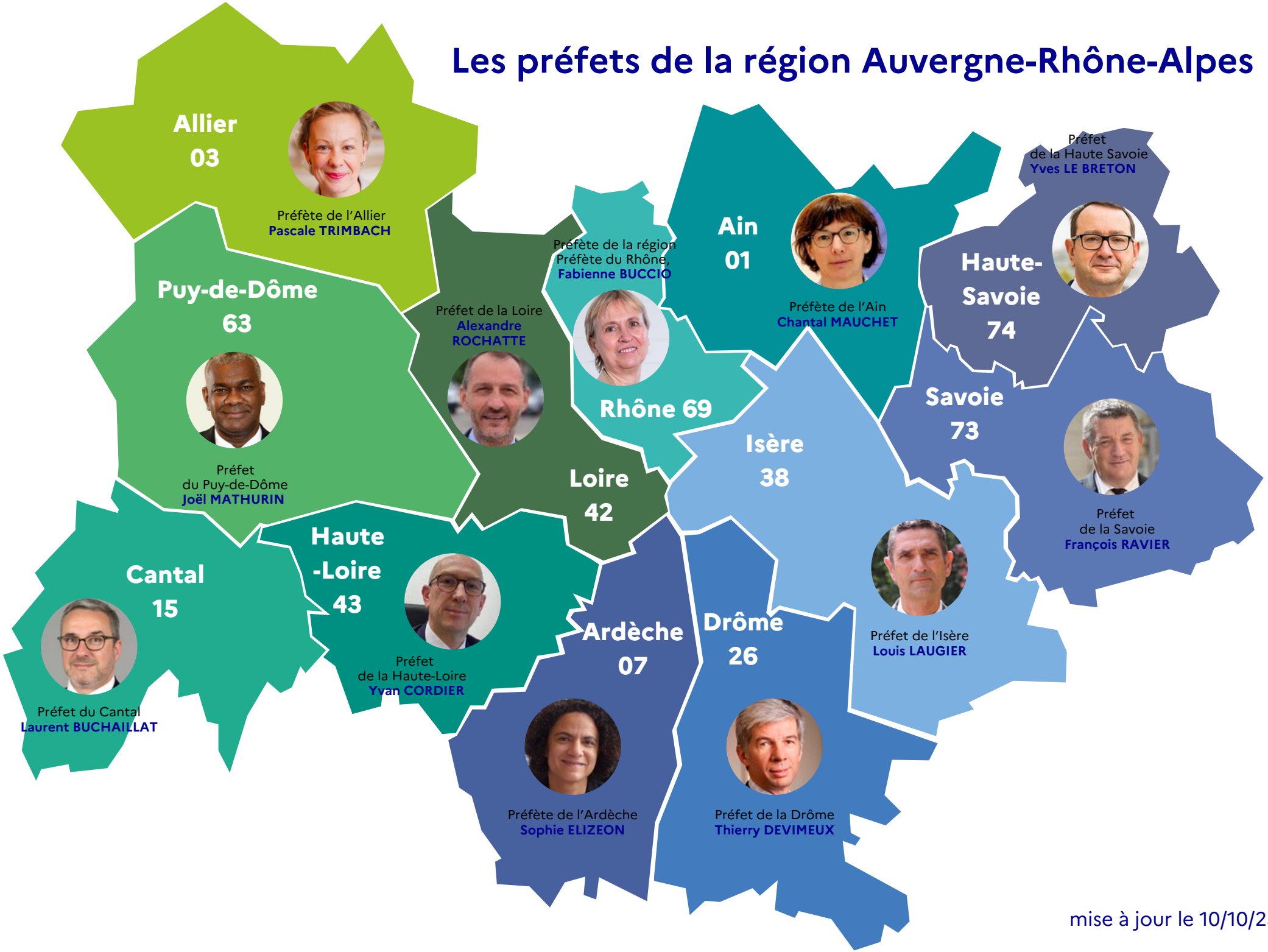

mise à jour le 10/10/23