



**RÉGION
AUVERGNE- RHÔNE-
ALPES**

*Liberté
Égalité
Fraternité*

RECUEIL DES ACTES
ADMINISTRATIFS SPÉCIAL
N° 84-2026-148

PUBLIÉ LE 25 JUIN 2026

Sommaire

38_REC_Rectorat de l'Académie de Grenoble /

84-2026-06-05-00021 - Arrêté n°DEC/POLEVOIEPRO//XIII/26/174 relatif au jury de délibérations du certificat d'aptitude professionnelle Fleuriste session d'examen 2026 (2 pages) Page 4

38_REC_Rectorat de l'Académie de Grenoble / Division des examens et concours

84-2026-06-17-00016 - ARRETE DEC.POLECOLLEGE.XIII.26.186 JURY DE DELIBERATION ACADÉMIQUE DU DIPLÔME NATIONAL DU BREVET POUR LES CENTRES ÉTRANGERS RATTACHES A L'ACADÉMIE DE GRENOBLE AU TITRE DE LA SESSION DE JUIN 2026 (2 pages) Page 6

84-2026-06-17-00017 - ARRÊTÉ DEC.POLECOLLEGE.XIII.26.187 JURY DE DELIBERATION ACADÉMIQUE DU DIPLÔME NATIONAL DU BREVET POUR LES CENTRES ÉTRANGERS RATTACHES A L'ACADÉMIE DE GRENOBLE AU TITRE DE LA SESSION DE JUIN 2026 (2 pages) Page 8

84-2026-06-23-00006 - Arrêté n ° DEC/POLEVOIEPRO/XIII/26/192 relatif au jury de délibérations de certaines spécialités du certificat d'aptitude professionnelle et de certificat de spécialisation filière alimentation session d'examen 2026 (1 page) Page 10

84-2026-06-23-00007 - Arrêté n °DEC/POLEVOIEPRO/XIII/26/191 relatif au jury de délibérations de certaines spécialités du certificat d'aptitude professionnelle et de certificat de spécialisation filière métiers de l'alimentation session d'examen 2026 (1 page) Page 11

84-2026-06-19-00012 - Arrêté n° DEC/PVP/XIII/26/188 relatif au jury de délibération du Diplôme de technicien aux métiers du spectacle session 2026 (1 page) Page 12

84-2026-06-19-00014 - Arrêté n° DECPOLEVOIEBGT/XIII/26/189 relatif aux délibérations des jurys du baccalauréat général et technologique - Session Juin 2026 (68 pages) Page 13

84-2026-05-12-00005 - Arrêté n° DECPOLEVOIEPRO/XIII26/144 relatif au jury de délibérations du certificat d'aptitude professionnelle opérateur/opératrice logistique session d'examen 2026 (1 page) Page 81

84-2026-06-01-00022 - Arrêté n° DECPVP/XIII/26/147 relatif au jury de délibérations de certaines spécialités du certificat d'aptitude professionnelle session d'examen 2026 (1 page) Page 82

84-2026-06-01-00023 - Arrêté n° DECPVP/XIII/26/148 relatif au jury de délibérations des certificats de spécialisation des métiers du sport session d'examen 2026 (1 page) Page 83

84-2026-06-02-00006 - Arrêté n°DEC/POLEVOIEPRO/XIII/26/160 relatif au jury de délibérations du brevet professionnel spécialité électricien session 2026 (2 pages) Page 84

84-2026-06-05-00020 - Arrêté n°DEC/POLEVOIEPRO/XIII/26/173 relatif au jury de délibérations du certificat d'aptitude professionnelle Équipier Polyvalent du Commerce et du certificat de spécialisation Vendeur-conseil en alimentation session d'examen 2026 (2 pages) Page 86

84-2026-06-15-00040 - Arrêté n°DEC/PVP/XIII26/181 relatif au jury de délibérations du certificat d'aptitude professionnelle esthétique cosmétique parfumerie ECP session d'examen 2026 (2 pages) Page 88

84-2026-06-15-00039 - Arrêté n°DEC/PVP/XIII26/182 relatif au jury de délibérations du certificat d'aptitude professionnelle métiers de la coiffure et du certificat de spécialisation coiffure coupe couleur session d'examen 2026 (3 pages) Page 90

**84_DRAC_Direction régionale des affaires culturelles
d'Auvergne-Rhône-Alpes /**

84-2026-06-19-00013 - Arrêté Meillonas pour RAA (3 pages) Page 93

**84_DREETS_Direction régionale de l'économie, de l'emploi, du travail et
des solidarités d'Auvergne-Rhône-Alpes /**

84-2026-06-24-00004 - 2026 ROB CADA (15 pages) Page 96

84-2026-06-24-00005 - 2026 ROB CPH (12 pages) Page 111

Pôle de la voie professionnelle
Réf n°DEC/POLEVOIEPRO//XIII/26/174

Affaire suivie par : Manon Rolin-Gokkus
Tél : 04 56 52 46 88
Mél : dec.pro-cap@ac-grenoble.fr

Rectorat de Grenoble
7, place Bir-Hakeim CS 81065
38021 Grenoble Cedex 1

ARRÊTÉ

N°DEC/POLEVOIEPRO/XIII/26/174 du 5 juin 2026

Vu le Code de l'Éducation, articles D337-1 à D337-25-1 portant règlement général du certificat d'aptitude professionnelle et notamment les articles D337-22 et D337-23 ;

Article 1 : Le jury de délibérations de l'examen suivant :

- CAP Fleuriste

est composé comme suit pour la session 2026 :

BLANC Zoé	MEMBRE DE LA PROFESSION SALARIE GRENOBLE	MEMBRE PROFESSIONNEL
CHAPEL Didier	MEMBRE DE LA PROFESSION EMPLOYEUR GRENOBLE	MEMBRE PROFESSIONNEL
JONQUARD Charlotte	AGENT CONTRACTUEL 2ND DEGRE 1ERE CAT. EREA MONTELIMAR	MEMBRE DE L'ENSEIGNEMENT
MARTIN Ghislaine	FORMATRICE ENSEIGNEMENT PROFESSIONNEL CENTRE DE FORMATION APPRENTIS IMT-GRENOBLE	VICE-PRESIDENTE
RIAILLE Jean-Luc	CET MEMBRE DE LA PROFESSION EMPLOYEUR-GRENOBLE	PRÉSIDENT
VEYRIER Sabine	AGENT CONTRACTUEL 2ND DEGRE 1ERE CAT. LYCEE THOMAS EDISON-GRENOBLE	MEMBRE DE L'ENSEIGNEMENT

Article 2 : Le jury se réunira au centre d'examen Le Tremble à Gières le : lundi 6 juillet 2026 à 13h30.

Article 3 : La secrétaire générale de l'académie de Grenoble est chargée de l'exécution du présent arrêté.

Le recteur de l'académie

Philippe Dulbecco



Division des examens et concours

Réf N° DEC/POLECOLLEGE/XIII/26/186

Affaire suivie par : Ismaël KHADER

Tél : 04 56 52 77 92

Mél : dec.clg-dnb-centres-etrangers@ac-grenoble.fr

Rectorat de Grenoble

7, place Bir-Hakeim CS 81065

38021 Grenoble Cedex 1

ARRÊTÉ N°DEC/POLECOLLEGE/XIII/26/186

Le recteur de l'académie de Grenoble,

Vu les articles D332-23 et D332-6 du code de l'éducation ;

Vu le décret n° 2025-328 du 10 avril 2025 relatif aux modalités de délivrance du diplôme national du brevet

Vu l'arrêté du 31 décembre 2015 relatif aux modalités d'attribution du diplôme national du brevet ;

Vu la Note de service du 2 septembre 2025 (BO n° 33 du 04.09.2025) sur les modalités d'attribution du diplôme national du brevet à compter de la session 2026 ;

Vu la note de service du 11 décembre 2026 (BO n°2 du 08.01.26) relative à l'organisation du diplôme national du brevet de la session 2026 dans les centres ouverts à l'étranger ;

Arrête :

Article 1 : Le recteur de l'académie de Grenoble fixe la date du jury de délibération académique du diplôme national du brevet, pour les centres étrangers rattachés à l'académie de Grenoble, au titre de la session de juin 2026, au **jeudi 25 juin 2026** ;

Article 2 : Il revient à la division des examens et concours de procéder à l'organisation générale de l'examen pour les centres étrangers de l'académie de Grenoble ;

Article 3 : Le diplôme national du brevet est délivré par un jury dont les membres sont désignés ci-dessous :

M.	Philippe LODS	Adjoint au conseiller de coopération et d'action culturelle	Président
Mme	Kim VO HOANG	Proviseure adjointe Lycée français du Caire	Vice-Présidente
Mme	Hanane HOSNY	Professeur de français Lycée français du Caire	Membre
Mme	Claire MORILLEAU	Professeur de français Lycée Balzac	Membre
M.	Bernard ROUSSEL	Professeur d'histoire-géographie Lycée français du Caire	Membre
Mme	Corinne ROCHESSON	Professeur d'histoire-géographie Lycée CAMUS	Membre
Mme	Anne CAMARROQUE	Professeur de mathématiques Lycée français du Caire	Membre
Mme	Wala ABOUBAKR	Professeur de Science de la Vie et de la Terre Lycée français du Caire	Membre
Mme	Maha HAJ	Professeur de physique chimie Lycée de BEAUVOIR	Membre
M.	Tarek ZOHDI	Professeur de physique chimie Lycée MISR	Membre
Mme	Iman AWAD	Professeur d'anglais Lycée français du Caire	Membre
Mme	Ghada ALY	Professeur d'arabe Lycée français du Caire	Membre

Article 4 : La secrétaire générale de l'académie de Grenoble est chargée de l'exécution du présent arrêté.

Pour le recteur et par délégation
La cheffe de division des examens et concours

Laurence GIRY



Division des examens et concours

Réf N° DEC/POLECOLLEGE/XIII/26/187

Affaire suivie par : Ismaël KHADER

Tél : 04 56 52 77 92

Mél : dec.clg-dnb-centres-etrangers@ac-grenoble.fr

Rectorat de Grenoble

7, place Bir-Hakeim CS 81065

38021 Grenoble Cedex 1

ARRÊTÉ N°DEC/POLECOLLEGE/XIII/26/187

Le recteur de l'académie de Grenoble,

Vu les articles D332-23 et D332-6 du code de l'éducation ;

Vu le décret n° 2025-328 du 10 avril 2025 relatif aux modalités de délivrance du diplôme national du brevet

Vu l'arrêté du 31 décembre 2015 relatif aux modalités d'attribution du diplôme national du brevet ;

Vu la Note de service du 2 septembre 2025 (BO n° 33 du 04.09.2025) sur les modalités d'attribution du diplôme national du brevet à compter de la session 2026 ;

Vu la note de service du 11 décembre 2026 (BO n°2 du 08.01.26) relative à l'organisation du diplôme national du brevet de la session 2026 dans les centres ouverts à l'étranger ;

Arrête :

Article 1 : Le recteur de l'académie de Grenoble fixe la date du jury de délibération académique du diplôme national du brevet, pour les centres étrangers rattachés à l'académie de Grenoble, au titre de la session de juin 2026, au **jeudi 25 juin 2026** ;

Article 2 : Il revient à la division des examens et concours de procéder à l'organisation générale de l'examen pour les centres étrangers de l'académie de Grenoble ;

Article 3 : Le diplôme national du brevet est délivré par un jury dont les membres sont désignés ci-dessous :

Mme	Stéphanie SALHA	Conseillère de coopération éducative et d'action culturelle	Présidente
M.	Thomas GRADOS	Proviseur Adjoint du Lycée français international Georges Pompidou - Dubaï	Vice-Président
Mme	Alexia ARBAUD	Professeur de français Lycée Louis Massignon - Abu Dhabi	Membre
Mme	Laure BOURDONCLE	Professeur de français Lycée français international Théodore Monod - Abu Dhabi	Membre
Mme	Sana EL KHORSSI	Professeur de physique chimie Lycée international Théodore Monod - Abu Dhabi	Membre
Mme	Joelle EL ZYR	Professeur de technologie Lycée Louis Massignon - Abu Dhabi	Membre
Mme	Céline MALUHA	Professeur d'anglais Lycée français international Théodore Monod - Abu Dhabi	Membre
Mme	Hala AWINA	Professeur de science de la vie de la terre Lycée Louis Massignon - Abu Dhabi	Membre
Mme	Nathalie ECOFFET	Professeur de mathématiques Lycée français Bonaparte - Doha	Membre
Mme	Isabelle GILLES	Professeur d'arabe Lycée français Bonaparte - Doha	Membre
M.	Faycal BETTAH	Professeur de science de la vie de la terre Lycée français international de l'AFLEC - Dubaï	Membre

Mme	Diana MOURAD	Professeur de technologie Ecole française internationale de Djeddah	Membre
Mme	Muriel YRANI	Professeur de français Lycée Libanais Francophone Privé - Meydan	Membre
Mme	Dima YAMAK	Professeur d'anglais Ecole française internationale de Riyadh	Membre
M.	Ibrahim ATTIA	Professeur d'arabe Lycée français international Georges Pompidou - Dubaï	Membre
M.	Mohamed BENCHERIFA	Professeur de technologie Lycée français international Georges Pompidou - Dubaï	Membre
Mme	Marlène BONNEAUD	Professeur d'histoire-géographie Lycée français international Georges Pompidou - Dubaï	Membre
Mme	Claire LONGUET	Professeur de français Lycée français international Georges Pompidou - Dubaï	Membre
M.	Faten MILFORD	Professeur d'anglais Lycée français international Georges Pompidou - Dubaï	Membre
M.	Daniel PUYLAURENT	Professeur de physique chimie Lycée français international Georges Pompidou - Dubaï	Membre
M.	Mehdi MOKHTARI	Professeur de physique chimie Lycée Franco-Qatarien Voltaire	Membre
Mme	Nour RAHBA	Professeur de science de la vie de la terre Lycée français international de l'AFLEC - Dubaï	Membre

Article 4 : La secrétaire générale de l'académie de Grenoble est chargée de l'exécution du présent arrêté.

Pour le recteur et par délégation
La cheffe de division des examens et concours

Laurence GIRY

Pôle de la voie professionnelle
Réf n° DEC/POLEVOIEPRO/XIII/26/192

Affaire suivie par : Hélène Vo
Tél : 04 56 52 46 87
Mél : dec.pro-cap@ac-grenoble.fr

Rectorat de Grenoble
7, place Bir-Hakeim CS 81065
38021 Grenoble Cedex 1

ARRÊTÉ

N° DEC/POLEVOIEPRO/XIII/26/192 du 23 juin 2026

Vu le Code de l'Éducation, articles D337-1 à D337-25-1 portant règlement général du certificat d'aptitude professionnelle et notamment les articles D337-22 et D337-23 ;

Vu le Code de l'Éducation, articles D337-139 à D337-160 portant règlement général du certificat de spécialisation et notamment les articles D. 337-140 à D. 337-160 ;

Article 1 : Le jury de délibérations des examens suivants :

- CAP boucher
- CAP charcutier-traiteur
- CS3 employé-traiteur
- CS3 vente-conseil en boucherie

est composé comme suit pour la session 2026 :

DESTREBECQ JEAN-LUC	MEMBRE DE LA PROFESSION EMPLOYEUR VALS-LES-BAINS	PRÉSIDENT
RONDEPIERRE JULIEN	ENSEIGNANT LPP PORTE DE CHARTREUSE - VOREPPE	
ARMAND FRANÇOIS	MEMBRE DE LA PROFESSION SALARIÉ GRENOBLE	MEMBRE PROFESSIONNEL
MARION BRUNO	MEMBRE DE LA PROFESSION SALARIÉ MORESTEL	MEMBRE PROFESSIONNEL
MORIAUD JORIS	MEMBRE DE LA PROFESSION EMPLOYEUR EYBENS	MEMBRE PROFESSIONNEL
BAUD-GRASSET THIERRY	ENSEIGNANT ENILV – LA-ROCHE-SUR-ROFON	MEMBRE DE L'ENSEIGNEMENT
GUYOT-POT MURIEL	ENSEIGNANT LPP PORTE DE CHARTREUSE - VOREPPE	MEMBRE DE L'ENSEIGNEMENT
ROCHE-ROBERT FRÉDÉRIC	ENSEIGNANT CFA IMT - GRENOBLE	MEMBRE DE L'ENSEIGNEMENT

Article 2 : Le jury se réunira au LPP Les Portes de Chartreuse à Voreppe le : jeudi 2 juillet 2026 à 09h00.

Article 3 : La secrétaire générale de l'académie de Grenoble est chargée de l'exécution du présent arrêté.

Le recteur de l'académie

Philippe Dulbecco

Pôle de la voie professionnelle
Réf n° DEC/POLEVOIEPRO/XIII/26/191

Affaire suivie par : Hélène Vo
Tél : 04 56 52 46 87
Mél : dec.pro-cap@ac-grenoble.fr

Rectorat de Grenoble
7, place Bir-Hakeim CS 81065
38021 Grenoble Cedex 1

ARRÊTÉ

N° DEC/POLEVOIEPRO/XIII/26/191 du 23 juin 2026

Vu le Code de l'Éducation, articles D337-1 à D337-25-1 portant règlement général du certificat d'aptitude professionnelle et notamment les articles D337-22 et D337-23 ;

Vu le Code de l'Éducation, articles D337-139 à D337-160 portant règlement général du certificat de spécialisation et notamment les articles D. 337-140 à D. 337-160 ;

Article 1 : Le jury de délibérations des examens suivants :

- CAP boulanger
- CS3 boulangerie spécialisée
- CS3 techniques du tour en boulangerie et en pâtisserie

est composé comme suit pour la session 2026 :

BOBICHON PATRICK	MEMBRE DE LA PROFESSION EMPLOYEUR ARRAS-SUR-RHONE	PRÉSIDENT
MURAT GUILLAUME	ENSEIGNANT LPP PORTE DE CHARTREUSE - VOREPPE	VICE-PRÉSIDENT
CHAMBERT FLORIAN	MEMBRE DE LA PROFESSION SALARIÉ VILLARD-DE-LANS	MEMBRE PROFESSIONNEL
HALEINE LORENZO	MEMBRE DE LA PROFESSION EMPLOYEUR CHARNECLES	MEMBRE PROFESSIONNEL
MORIN LUDOVIC	MEMBRE DE LA PROFESSION SALARIÉ VALENCE	MEMBRE PROFESSIONNEL
BERTEAU CHRISTOPHE	ENSEIGNANT CFA IMT - GRENOBLE	MEMBRE DE L'ENSEIGNEMENT
GUYOT-POT MURIEL	ENSEIGNANT LPP PORTE DE CHARTREUSE - VOREPPE	MEMBRE DE L'ENSEIGNEMENT
PERIGAUD LUDOVIC	ENSEIGNANT CFA CFMDA – LIVRON-SUR-DRÔME	MEMBRE DE L'ENSEIGNEMENT

Article 2 : Le jury se réunira au LPP Les Portes de Chartreuse à Voreppe le : jeudi 2 juillet 2026 à 10h30.

Article 3 : La secrétaire générale de l'académie de Grenoble est chargée de l'exécution du présent arrêté.

Le recteur de l'académie

Philippe Dulbecco

Pôle de la voie professionnelle

Réf N°DEC/PVP/XIII/26/188

Affaire suivie par : Karine Coulouvat

Tél : 04 56 52 46 94

Mél : karine.coulouvat@ac-grenoble.fr

Rectorat de Grenoble

7, place Bir-Hakeim CS 81065

38021 Grenoble Cedex 1

ARRETE

N° DEC/PVP/XIII/26/188 du 19 juin 2026

- Vu le code de l'éducation ;
- Vu l'arrêté ministériel du 10 mars 1997 portant création du diplôme de technicien des métiers du spectacle option : "techniques de l'habillement" portant abrogation de l'arrêté du 16 juillet 1991 ;

Article 1er : Le jury de délibérations du diplôme de technicien des métiers du spectacle option techniques de l'habillement est composé comme suit pour la session 2026 :

LABARTHE MICHAEL	ENSEIGNANT PLP - ARTS APPLIQUES - LPO ELIE CARTAN - LA TOUR DU PIN	PRESIDENT DE JURY
FEBVREL STEPHANIE	ENSEIGNANT PLP – ANGLAIS LP GERMAIN SOMMEILLER - ANNECY	
SANDANASSAMY SUZANNE	ENSEIGNANT PLP - GÉNIE INDUSTRIEL TEXTILE ET CUIR LP GERMAIN SOMMEILLER - ANNECY	
ZERUBIA CLAIRE	PROFESSIONNEL MEMBRE DE LA PROFESSION - HAUTE SAVOIE	VICE-PRESIDENTE DE JURY

Article 2 : Le jury se réunira au lycée Germain Sommeiller à Annecy le jeudi 25 juin 2026 à 13h30.

Article 3 : La secrétaire générale de l'académie de Grenoble est chargée de l'exécution du présent arrêté.

**Pour le recteur et par délégation,
La secrétaire générale adjointe**

Céline Hagopian



**ACADÉMIE
DE GRENOBLE**

*Liberté
Égalité
Fraternité*

**Rectorat de Grenoble
Division des examens et concours**

Division des examens et concours
Réf N°DECPOLEVOIEBGT/XIII/26/189
Tél : 04.76.74.72.54
Mél : dec.gt-bcg@ac-grenoble.fr

Rectorat de Grenoble
7, place Bir-Hakeim CS 81065
38021 Grenoble Cedex 1

ARRETE

N°DECPOLEVOIEBGT/XIII/26/189 du 19/06/2026

Vu les articles D 334-1 à D 334-22 du Code de l'Education portant dispositions relatives au baccalauréat général.

Vu les articles D 336-1 à D 336-48 du Code de l'Education portant dispositions relatives au baccalauréat technologique.

Article 1 : Délibérations des jurys

Les délibérations des jurys du baccalauréat général et technologique de la session 2026 se tiendront le lundi 6 juillet 2026 pour le premier groupe et les jeudi 9 juillet 2026 et vendredi 10 juillet 2026 pour le second groupe.

Article 2 : Composition des jurys

La liste des membres de chacun des jurys, pour le baccalauréat général et technologique, est annexée au présent arrêté.

Article 3 : Exécution de l'arrêté

La secrétaire générale de l'académie est chargée de l'exécution du présent arrêté.

Le recteur de l'académie

Philippe Dulbecco

BACCALAUREAT GENERAL

Présidents de jurys:

Professeur	Corps Grade	Etablissement
ASSHIDI HAMZA	ENSEIGNANT-CHERCHEUR	UNIVERSITE GRENOBLE ALPES ST MARTIN D HERES
BANOS-RUF PIERRE	ENSEIGNANT-CHERCHEUR	UNIVERSITE GRENOBLE ALPES ST MARTIN D HERES
BERTHET NATHALIE	ENSEIGNANT-CHERCHEUR	UNIVERSITE GRENOBLE ALPES ST MARTIN D HERES
BERTOLINO PASCAL	ENSEIGNANT-CHERCHEUR	UNIVERSITE GRENOBLE ALPES ST MARTIN D HERES
DESCHAUX-DUTARD DELPHINE	ENSEIGNANT-CHERCHEUR	UNIVERSITE GRENOBLE ALPES ST MARTIN D HERES
DOMINJON AGNES	ENSEIGNANT-CHERCHEUR	UNIVERSITE SAVOIE MONT BLANC CHAMBERY
FARGEON VALERIE	ENSEIGNANT-CHERCHEUR	UNIVERSITE GRENOBLE ALPES ST MARTIN D HERES
FERRES BRUNO	ENSEIGNANT-CHERCHEUR	UNIVERSITE GRENOBLE ALPES ST MARTIN D HERES
GROUILLE ROMUALD	ENSEIGNANT-CHERCHEUR	UNIVERSITE SAVOIE MONT BLANC CHAMBERY
GUIGUE ALEXANDRE	ENSEIGNANT-CHERCHEUR	UNIVERSITE SAVOIE MONT BLANC CHAMBERY
JOYE JEAN-FRANCOIS	ENSEIGNANT-CHERCHEUR	UNIVERSITE SAVOIE MONT BLANC CHAMBERY
LEMONDE ANNE	ENSEIGNANT-CHERCHEUR	UNIVERSITE GRENOBLE ALPES ST MARTIN D HERES
LEPOITTEVIN CHRISTOPHE	ENSEIGNANT-CHERCHEUR	UNIVERSITE GRENOBLE ALPES ST MARTIN D HERES
LETREGUILLY ANNE	ENSEIGNANT-CHERCHEUR	UNIVERSITE GRENOBLE ALPES ST MARTIN D HERES
MOREAU YOHANN	ENSEIGNANT-CHERCHEUR	UNIVERSITE GRENOBLE ALPES ST MARTIN D HERES
PICARD CYRIL	ENSEIGNANT-CHERCHEUR	UNIVERSITE GRENOBLE ALPES ST MARTIN D HERES
RACHIDI WALID	ENSEIGNANT-CHERCHEUR	UNIVERSITE GRENOBLE ALPES ST MARTIN D HERES
VIGNALI CRISTINA	ENSEIGNANT-CHERCHEUR	UNIVERSITE SAVOIE MONT BLANC CHAMBERY

Vice-présidents:

Professeur	Corps Grade	Etablissement	Discipline de poste
AIT-CHEIKH PASCAL	PROFESSEUR CERTIFIE HORS CLASSE	LG SAINT EXUPERY BOURG ST MAURICE	SCIENCES ECONOMIQUES ET SOCIALES
ALLAMAND MARIE PIERRE	PROFESSEUR CERTIFIE HORS CLASSE	LGT GABRIEL FAURE ANNECY	SCIENCES PHYSIQUES ET CHIMIQUES
AMBLARD MARIE-ANGE	PROFESSEUR CERTIFIE CL EXCEPTIONNELLE	LGT PIERRE BEGHIN MOIRANS	ANGLAIS
ANDRE EDWIGE MARIE EL	PROFESSEUR CERTIFIE CLASSE NORMALE	LGT VAUGELAS CHAMBERY	HISTOIRE GEOGRAPHIE
BARDIN VERONIQUE	ECR PROFESSEUR CERTIFIE CL. NORMALE	LPO PR SAINT MARC NIVOLAS VERMELLE	HISTOIRE GEOGRAPHIE
BARRAL YANNICK	PROFESSEUR CERTIFIE CLASSE NORMALE	LGT L'OISELET BOURGOIN JALLIEU	MATHEMATIQUES

BAUD BRIGITTE	ECR PROFESSEUR CERTIFIE CLASSE EXCEPT.	LG PR SAINT VICTOR VALENCE	ANGLAIS
BELIN LAURENCE	PROFESSEUR CERTIFIE CL EXCEPTIONNELLE	LPO XAVIER MALLET LE TEIL	SCIENCES PHYSIQUES ET CHIMIQUES
BERAUD THIERRY	PROFESSEUR AGREGE CLASSE EXCEPTIONNELLE	LPO LYC METIER GABRIEL FAURE TOURNON SUR RHONE	MATHEMATIQUES
BERCOT EMMANUEL	PROFESSEUR CERTIFIE CLASSE NORMALE	LPO CHARLES GABRIEL PRAVAZ LE PONT DE BEAUVOISIN	SCIENCES ECONOMIQUES ET SOCIALES
BERZ-KNIBBE LILIANE	PROFESSEUR AGREGE CLASSE NORMALE	LPO LYC METIER PORTES DE L'OISANS VIZILLE	ANGLAIS
BESSON BENJAMIN	PROFESSEUR CERTIFIE CLASSE NORMALE	LGT MME DE STAEL ST JULIEN EN GENEVOIS CEDE	SCIENCES ECONOMIQUES ET SOCIALES
BILLARD CECILE	PROFESSEUR CERTIFIE HORS CLASSE	LGT MARIE REYNOARD VILLARD BONNOT	SCIENCES DE LA VIE ET DE LA TERRE
BOCHET THIERRY	PROFESSEUR AGREGE HORS CLASSE	LGT LA VERSOIE THONON LES BAINS	SCIENCES PHYSIQUES ET CHIMIQUES
BONIN STEPHANE	PROFESSEUR AGREGE CLASSE NORMALE	LG DU DIOIS DIE	HISTOIRE GEOGRAPHIE
BORDESSOULE EMILIE	PROFESSEUR AGREGE CLASSE NORMALE	LG CAMILLE VERNET VALENCE	SCIENCES DE LA VIE ET DE LA TERRE
BOUFFAND THIERRY	ECR PROFESSEUR AGREGE CL. NORMALE	LGT PR METIER SAINT AMBROISE CHAMBERY	HISTOIRE GEOGRAPHIE
CANOT CORALIE	PROFESSEUR AGREGE CLASSE NORMALE	LPO ELIE CARTAN LA TOUR DU PIN	ANGLAIS
CHAPRON EMMANUEL	PROFESSEUR AGREGE CLASSE NORMALE	LPO MARLIOZ AIX LES BAINS	MATHEMATIQUES
CHAUVIN ISABELLE	PROFESSEUR AGREGE HORS CLASSE	LG CLAUDE LOUIS BERTHOLLET ANNECY	SCIENCES DE LA VIE ET DE LA TERRE
COLBEAU SOPHIE	PROFESSEUR AGREGE CLASSE EXCEPTIONNELLE	LGT ALAIN BORNE MONTELIMAR	MATHEMATIQUES
COMBAZ MANDY	PROFESSEUR CERTIFIE CLASSE NORMALE	LPO LYC METIER AMBROISE CROIZAT MOUTIERS TARENTEISE	HISTOIRE GEOGRAPHIE
CONJEAUD CORINNE	PROFESSEUR CERTIFIE HORS CLASSE	LGT LES TROIS SOURCES BOURG LES VALENCE	SCIENCES DE LA VIE ET DE LA TERRE
DEMAY CHRISTINE	ECR PROFESSEUR AGREGE HORS CLASSE	LPO PR SAINTE FAMILLE LA ROCHE SUR FORON	SCIENCES PHYSIQUES ET CHIMIQUES
DESESTRET ELODIE	PROFESSEUR CERTIFIE HORS CLASSE	LPO LE CHEYLARD LE CHEYLARD	ANGLAIS
DHENIN MALLORY	PROFESSEUR AGREGE HORS CLASSE	LPO GUILLAUME FICHET BONNEVILLE	SCIENCES DE LA VIE ET DE LA TERRE
D'HOOP GUILLAUME	PROFESSEUR AGREGE CLASSE NORMALE	LGT ARISTIDE BERGES SEYSSINET PARISSET	HISTOIRE GEOGRAPHIE
DUBARD SYLVAIN	PROFESSEUR AGREGE CLASSE NORMALE	LPO ELLA FITZGERALD VIENNE	MATHEMATIQUES
DUVERT D'ALESSIO CHARLOTTE	PROFESSEUR AGREGE CLASSE NORMALE	LGT CHARLES BAUDELAIRE ANNECY	SCIENCES DE LA VIE ET DE LA TERRE
FAVARON CHRISTELLE	PROFESSEUR CERTIFIE HORS CLASSE	LGT DE L'ALBANAIS RUMILLY	SCIENCES DE LA VIE ET DE LA TERRE
FERLAY STEPHANIE	PROFESSEUR CERTIFIE HORS CLASSE	LPO LYC METIER HENRI LAURENS ST VALLIER	HISTOIRE GEOGRAPHIE
GAILLARD CLAUDIE	PROFESSEUR AGREGE CLASSE EXCEPTIONNELLE	LPO LYC METIER LOUISE MICHEL GRENOBLE	SCIENCES PHYSIQUES ET CHIMIQUES
GAY KARINE	ECR PROFESSEUR CERTIFIE CL. NORMALE	LG PR JEANNE D'ARC LE PEAGE DE ROUSSILLON	HISTOIRE GEOGRAPHIE
GOURBIERE CAMILLE	PROFESSEUR CERTIFIE CLASSE NORMALE	LG CAMILLE VERNET VALENCE	SCIENCES ECONOMIQUES ET SOCIALES
GOUSSAULT STEPHANE	PROFESSEUR CERTIFIE HORS CLASSE	LGT LA VERSOIE THONON LES BAINS	SCIENCES ECONOMIQUES ET SOCIALES

HAGNERE OLIVIER	PROFESSEUR AGREGE HORS CLASSE	LPO ELIE CARTAN LA TOUR DU PIN	MATHEMATIQUES
HEMMERLIN MELANIE	PROFESSEUR AGREGE CLASSE NORMALE	LPO ROGER FRISON ROCHE CHAMONIX MONT BLANC	SCIENCES ECONOMIQUES ET SOCIALES
JOB ANTHONY	PROFESSEUR AGREGE CLASSE NORMALE	LGT DE L'ALBANAIS RUMILLY	SCIENCES PHYSIQUES ET CHIMIQUES
LAMBERT AMANDINE	PROFESSEUR AGREGE CLASSE NORMALE	LGT CHARLES BAUDELAIRE ANNECY	ANGLAIS
LARDE GABRIELLE	PROFESSEUR AGREGE CLASSE NORMALE	LPO LYC METIER GABRIEL FAURE TOURNON SUR RHONE	SCIENCES PHYSIQUES ET CHIMIQUES
LEVEQUE ANTOINE	PROFESSEUR AGREGE CLASSE NORMALE	LPO JEAN MONNET ANNEMASSE	HISTOIRE GEOGRAPHIE
MADAOUI MOHAMED	PROFESSEUR CERTIFIE CL EXCEPTIONNELLE	LGT MME DE STAEL ST JULIEN EN GENEVOIS CEDE	MATHEMATIQUES
MANDELBAUM CECILE	PROFESSEUR CERTIFIE CLASSE NORMALE	LGT MARIE REYNOARD VILLARD BONNOT	SCIENCES PHYSIQUES ET CHIMIQUES
MARMIER CHRISTELLE	PROFESSEUR CERTIFIE HORS CLASSE	LPO DU GRESIVAUDAN MEYLAN	SCIENCES ECONOMIQUES ET SOCIALES
MARSOLAT CELINE	PROFESSEUR AGREGE CLASSE NORMALE	LPO LYC METIER CHARLES PONCET CLUSES	MATHEMATIQUES
MERCOYROL ARMELLE	PROFESSEUR CERTIFIE CL EXCEPTIONNELLE	LGT ALAIN BORNE MONTELIMAR	ANGLAIS
MEYER THOMAS	PROFESSEUR AGREGE CLASSE NORMALE	LPO LYC METIER PABLO NERUDA ST MARTIN D HERES	MATHEMATIQUES
MORIZE NADEGE	PROFESSEUR CERTIFIE HORS CLASSE	LPO ANNA DE NOAILLES EVIAN LES BAINS	ANGLAIS
MOSSUZ JULIEN SERGE	PROFESSEUR AGREGE CLASSE NORMALE	LPO GUILLAUME FICHET BONNEVILLE	MATHEMATIQUES
MOUTHON NATHALIE	PROFESSEUR CERTIFIE CL EXCEPTIONNELLE	LGT VAUGELAS CHAMBERY	HISTOIRE GEOGRAPHIE
MUGNIER LAURE	PROFESSEUR AGREGE CLASSE NORMALE	LPO LYC METIER MONGE CHAMBERY	MATHEMATIQUES
NOHARET CHRISTOPHE	PROFESSEUR CERTIFIE HORS CLASSE	LPO LYC METIER MONGE CHAMBERY	SCIENCES PHYSIQUES ET CHIMIQUES
PECH MARJORIE	PROFESSEUR AGREGE HORS CLASSE	LPO VAUCANSON GRENOBLE	MATHEMATIQUES
PEPIN CORINNE	PROFESSEUR AGREGE HORS CLASSE	LGT LES EAUX CLAIRES GRENOBLE	SCIENCES PHYSIQUES ET CHIMIQUES
PERROT ANNICK	PROFESSEUR CERTIFIE HORS CLASSE	LPO DU GRESIVAUDAN MEYLAN	ANGLAIS
PHILIPPE THIBAUT	ECR PROFESSEUR AGREGE CL. NORMALE	LGT PR SAINT DENIS ANNONAY	SCIENCES PHYSIQUES ET CHIMIQUES
PIASENTIN BRUNO	PROFESSEUR AGREGE HORS CLASSE	LGT PIERRE BEGHIN MOIRANS	SCIENCES PHYSIQUES ET CHIMIQUES
PISICCHIO VIOLAINE	PROFESSEUR CERTIFIE CLASSE NORMALE	LG ALBERT TRIBOULET ROMANS SUR ISERE	SCIENCES PHYSIQUES ET CHIMIQUES
POIX ELOISE	ECR PROFESSEUR CERTIFIE CL. NORMALE	LPO PR DEMOTZ DE LA SALLE RUMILLY	SCIENCES ECONOMIQUES ET SOCIALES
POULIQUEN MATHILDE	PROFESSEUR AGREGE CLASSE NORMALE	LGT DU GRANIER LA RAVOIRE	SCIENCES ECONOMIQUES ET SOCIALES
POURRAT AURORE	PROFESSEUR CERTIFIE CLASSE NORMALE	LGT ALAIN BORNE MONTELIMAR	SCIENCES DE LA VIE ET DE LA TERRE
ROBERT JURADO NATHALIE	PROFESSEUR CERTIFIE CLASSE NORMALE	LGT PIERRE DU TERRAIL PONTCHARRA	ANGLAIS
ROSIER FRANCIS	PROFESSEUR CERTIFIE HORS CLASSE	LPO LYC METIER MONT BLANC RENE DAYVE PASSY	SCIENCES ECONOMIQUES ET SOCIALES
ROSSIGNOL CHRISTOPHE	PROFESSEUR AGREGE HORS CLASSE	LPO VINCENT D'INDY PRIVAS	MATHEMATIQUES

ROSSI JONATHAN	PROFESSEUR AGREGE CLASSE NORMALE	LGT LA PLEIADE PONT DE CHERUY	SCIENCES DE LA VIE ET DE LA TERRE
ROUX HELENE	PROFESSEUR AGREGE CLASSE NORMALE	LGT PIERRE DU TERRAIL PONTCHARRA	SCIENCES PHYSIQUES ET CHIMIQUES
SANTENARD ANGELE	PROFESSEUR AGREGE CLASSE NORMALE	LGT ARISTIDE BERGES SEYSSINET PARISSET	SCIENCES DE LA VIE ET DE LA TERRE
SCARPA EMILIE	PROFESSEUR CERTIFIE CLASSE NORMALE	LPO JEAN MONNET ANNEMASSE	HISTOIRE GEOGRAPHIE
SOMATRI RACHID	PROFESSEUR CERTIFIE HORS CLASSE	LPO ELLA FITZGERALD VIENNE	SCIENCES ECONOMIQUES ET SOCIALES
SWIDER MYLENE	PROFESSEUR CERTIFIE HORS CLASSE	LPO VINCENT D'INDY PRIVAS	MATHEMATIQUES
TARRADE CELINE	ECR PROFESSEUR CERTIFIE CL. NORMALE	LGT PR METIER SAINT AMBROISE CHAMBERY	SCIENCES PHYSIQUES ET CHIMIQUES
TEISSIER LAURENCE	ECR PROFESSEUR CERTIFIE CL. NORMALE	LPO PR SAINT MARC NIVOLAS VERMELLE	SCIENCES PHYSIQUES ET CHIMIQUES
TOMASINI ARNAUD	PROFESSEUR AGREGE CLASSE NORMALE	LG CHAMPOLLION GRENOBLE	MATHEMATIQUES
TRUPIER CHRISTOPHE	PROFESSEUR AGREGE CLASSE NORMALE	LG CHAMPOLLION GRENOBLE	MATHEMATIQUES
VIVIER NELLY	PROFESSEUR AGREGE HORS CLASSE	LCL ET SPORTIF JEAN PREVOST VILLARD DE LANS	HISTOIRE GEOGRAPHIE
WATTEBLED CATHY	PROFESSEUR AGREGE HORS CLASSE	LPO VINCENT D'INDY PRIVAS	ANGLAIS
ZILLIOX KILIAN	PROFESSEUR AGREGE CLASSE NORMALE	LG CLAUDE LOUIS BERTHOLLET ANNECY	MATHEMATIQUES

Professeurs:

Professeur	Corps Grade	Etablissement	Discipline de poste
ABAD THOMAS	PROFESSEUR AGREGE CLASSE NORMALE	LGT MME DE STAEL ST JULIEN EN GENEVOIS CEDE	SCIENCES PHYSIQUES ET CHIMIQUES
ABBARA ANNE	PROFESSEUR AGREGE CLASSE NORMALE	LGT MARIE CURIE ECHIROLLES	LETTRES MODERNES
ABRY HERVE	PROFESSEUR CERTIFIE CLASSE NORMALE	LGT MME DE STAEL ST JULIEN EN GENEVOIS CEDE	SCIENCES ECONOMIQUES ET SOCIALES
ABSIN PIERRE	ECR PROFESSEUR CERTIFIE CL. NORMALE	LG PR SAINTE CECILE LA COTE ST ANDRE	SCIENCES DE LA VIE ET DE LA TERRE
AGGIUS JEROME	ECR PROFESSEUR CERTIFIE HORS CLASSE	LG PR CHABRILLAN ST JEAN-BAPTISTE MONTELIMAR	HISTOIRE GEOGRAPHIE
AGUERA MARIE CECILE	PROFESSEUR CERTIFIE HORS CLASSE	LGT ALAIN BORNE MONTELIMAR	ESPAGNOL
AHON LAURA	ECR PROFESSEUR CERTIFIE CL. NORMALE	LGT PR MARIE RIVIER BOURG ST ANDEOL	ANGLAIS
AICARDI STEPHANE	AGENT CONTRACTUEL 2ND DEGRE 1ERE CAT.	LPO LE CHEYLARD LE CHEYLARD	PHILOSOPHIE
AIME ERIC	PROFESSEUR AGREGE HORS CLASSE	LPO LYC METIER GALILEE VIENNE	NUMERIQUE SCIENCES INFORMATIQUES
AJRAOUI ZOUBAIR	ECR PROFESSEUR CERTIFIE CLASSE EXCEPT.	LPO PR JEANNE D'ARC ALBERTVILLE	MATHEMATIQUES
ALABEURTHE DELPHINE	PROFESSEUR AGREGE HORS CLASSE	LGT MME DE STAEL ST JULIEN EN GENEVOIS CEDE	SCIENCES PHYSIQUES ET CHIMIQUES
ALESY FABRICE	PROFESSEUR CERTIFIE HORS CLASSE	LGT GABRIEL FAURE ANNECY	SCIENCES ECONOMIQUES ET SOCIALES
ALGARIN DELPHINE	PROFESSEUR CERTIFIE HORS CLASSE	LG STENDHAL GRENOBLE	SCIENCES DE LA VIE ET DE LA TERRE
ALMALEH HELENE	PROFESSEUR CERTIFIE HORS CLASSE	LGT GABRIEL FAURE ANNECY	PHILOSOPHIE

ALZAT-LALY ARNAUD MICHEL	PROFESSEUR AGREGE CLASSE NORMALE	LG EMILE LOUBET VALENCE	LETTRES CLASSIQUES
ALZETTO PHILIPPE	PROFESSEUR CERTIFIE HORS CLASSE	LPO LYC METIER AMBROISE CROIZAT MOUTIERS TARENTEISE	MATHEMATIQUES
AMAMOU FARAH	PROFESSEUR CERTIFIE CLASSE NORMALE	LGT LES TROIS SOURCES BOURG LES VALENCE	SCIENCES ECONOMIQUES ET SOCIALES
AMANI ERIC	INDEMNITAIRE	LEGTA DE LA COTE ST ANDRE LA COTE ST ANDRE	BIOLOGIE GEOLOGIE
AMARA NAIMA	PROFESSEUR CERTIFIE CLASSE NORMALE	LPO LOUIS ARMAND CHAMBERY	SCIENCES ECONOMIQUES ET SOCIALES
AMET MYRIAM	PROFESSEUR AGREGE CLASSE EXCEPTIONNELLE	LGT DE L'ALBANAIS RUMILLY	SCIENCES DE LA VIE ET DE LA TERRE
AMOUREUX ALAIN	ECR PROFESSEUR CERTIFIE HORS CLASSE	LPO PR ROBIN VIENNE	SCIENCES PHYSIQUES ET CHIMIQUES
ANDRE HELENE	PROFESSEUR CERTIFIE CLASSE NORMALE	LGT CHARLES BAUDELAIRE ANNECY	PHILOSOPHIE
ANDRE MELANIE	PROFESSEUR AGREGE CLASSE NORMALE	LPO LYC METIER MONT BLANC RENE DAYVE PASSY	SCIENCES DE LA VIE ET DE LA TERRE
ANDREN THOMAS	AGENT CONTRACTUEL 2ND DEGRE 1ERE CAT.	LPO JEAN MONNET ANNEMASSE	PHILOSOPHIE
ANDRE VICTOR	ECR PROFESSEUR CERTIFIE CL. NORMALE	LPO PR ST JEAN BOSCO LES CORDELIERS CLUSES	PHILOSOPHIE
ANQUEZ NATHALIE	PROFESSEUR AGREGE HORS CLASSE	LGT GABRIEL FAURE ANNECY	ARTS PLASTIQUES
ANTHONY JULES	PROFESSEUR CERTIFIE CLASSE NORMALE	LPO ELLA FITZGERALD VIENNE	SCIENCES ECONOMIQUES ET SOCIALES
ANTON SANDRINE	PROFESSEUR CERTIFIE CL EXCEPTIONNELLE	LGT VAUGELAS CHAMBERY	MATHEMATIQUES
ANTONY VANESSA	PROFESSEUR CERTIFIE CLASSE NORMALE	LGT ARISTIDE BERGES SEYSSINET PARISSET	ANGLAIS
AOUNALLAH MARIAM	PROFESSEUR CERTIFIE CLASSE NORMALE	LPO LYC METIER MONT BLANC RENE DAYVE PASSY	SCIENCES ECONOMIQUES ET SOCIALES
ARAB NAZIM	PROFESSEUR CERTIFIE CLASSE NORMALE	LG DU DIOIS DIE	ANGLAIS
ARDUIN JEAN PATRICE	ECR PROFESSEUR AGREGE CL. NORMALE	LG PR NOTRE DAME DE LA GALAURE CHATEAUNEUF DE GALAURE	PHILOSOPHIE
ARMAND ANNICK	PROFESSEUR CERTIFIE HORS CLASSE	LPO LE CHEYLARD LE CHEYLARD	SCIENCES PHYSIQUES ET CHIMIQUES
ARNAUD JEAN-LOUIS	PROFESSEUR AGREGE HORS CLASSE	LPO LA SAULAIE ST MARCELLIN	HISTOIRE GEOGRAPHIE
ARNOULT VALERIE	PROFESSEUR CERTIFIE HORS CLASSE	LPO LYC METIER CHARLES PONCET CLUSES	ANGLAIS
ARPIN DANIEL	PROFESSEUR AGREGE HORS CLASSE	LPO JEAN MOULIN ALBERTVILLE	MATHEMATIQUES
ARRIEUMERLOU CLAUDINE M	PROFESSEUR CERTIFIE CL EXCEPTIONNELLE	LGT MARIE REYNOARD VILLARD BONNOT	SCIENCES DE LA VIE ET DE LA TERRE
AUBERTHIER CHRISTOPHE	ECR PROFESSEUR AGREGE CL. NORMALE	LGT PR SAINT CHARLES VIENNE	HISTOIRE GEOGRAPHIE
AUBERY CATHERINE	PROFESSEUR CERTIFIE HORS CLASSE	LPO LE CHEYLARD LE CHEYLARD	LETTRES MODERNES
AUBRY CHANTAL	PROFESSEUR CERTIFIE HORS CLASSE	LGT LA VERSOIE THONON LES BAINS	ANGLAIS
AUDIBERT REMI	PROFESSEUR AGREGE CLASSE NORMALE	LGT VAUGELAS CHAMBERY	EDUCATION MUSICALE
AUDREN ANNE	PROFESSEUR CERTIFIE HORS CLASSE	LGT ALAIN BORNE MONTELIMAR	ANGLAIS
AVOND JEAN-PIERRE	PROFESSEUR CERTIFIE CL EXCEPTIONNELLE	LG CAMILLE VERNET VALENCE	EDUCATION MUSICALE

AVRAIN NATHANAEL	PROFESSEUR AGREGE HORS CLASSE	LPO DR. GUSTAVE JAUME PIERRELATTE	NUMERIQUE SCIENCES INFORMATIQUES
AVRILLON PATRICK	ECR PROFESSEUR AGREGE HORS CLASSE	LG PR SAINT-JOSEPH THONES	CINEMA ET PHOTOGRAPHIE
AYROLES KILIAN	PROFESSEUR AGREGE CLASSE NORMALE	LGT GABRIEL FAURE ANNECY	HISTOIRE GEOGRAPHIE
AZDOD SAMIR	PROFESSEUR CERTIFIE CLASSE NORMALE	LPO PHILIBERT DELORME L ISLE D ABEAU	SCIENCES ECONOMIQUES ET SOCIALES
BACCONNIER NATHALIE	PROFESSEUR CERTIFIE HORS CLASSE	LG ALBERT TRIBOULET ROMANS SUR ISERE	PHILOSOPHIE
BACHELET CATON AURELIA	PROFESSEUR CERTIFIE CL EXCEPTIONNELLE	LGT GABRIEL FAURE ANNECY	LETTRES MODERNES
BADEL SEBASTIEN	PROFESSEUR AGREGE CLASSE NORMALE	LPO LYC METIER HENRI LAURENS ST VALLIER	SCIENCES PHYSIQUES ET CHIMIQUES
BAETZ MARINA	PROFESSEUR CERTIFIE HORS CLASSE	LGT GABRIEL FAURE ANNECY	MATHEMATIQUES
BAHLOUL MINA	PROFESSEUR CERTIFIE HORS CLASSE	LGT LA VERSOIE THONON LES BAINS	SCIENCES ECONOMIQUES ET SOCIALES
BAIBA CHAIRA	PROFESSEUR CERTIFIE HORS CLASSE	LPO LYC METIER BOISSY D'ANGLAS ANNONAY	PHILOSOPHIE
BAILLY MAXIME	PROFESSEUR AGREGE CLASSE NORMALE	LGT PIERRE BEGHIN MOIRANS	ANGLAIS
BAILLY PASCAL	PROFESSEUR CERTIFIE HORS CLASSE	LPO LYC METIER AMBROISE CROIZAT MOUTIERS TARENTEISE	SCIENCES ECONOMIQUES ET SOCIALES
BALDIT FREDERIC	ECR PROFESSEUR CERTIFIE CL. NORMALE	LPO PR SAINT MARC NIVOLAS VERMELLE	NUMERIQUE SCIENCES INFORMATIQUES
BALMAND ANGELIQUE	ECR PROFESSEUR CERTIFIE CL. NORMALE	LPO PR DEMOTZ DE LA SALLE RUMILLY	ANGLAIS
BANGOYAN LUSINE	ECR MAITRE DELEGUE 1ERE CATEGORIE	LGT PR SACRE COEUR NOTRE DAME PRIVAS	ANGLAIS
BANKEN SIOBHAN	PROFESSEUR CERTIFIE HORS CLASSE	LPO PHILIBERT DELORME L ISLE D ABEAU	ANGLAIS
BANSE ANTOINE	PROFESSEUR AGREGE CLASSE NORMALE	LG CHAMPOLLION GRENOBLE	SCIENCES ECONOMIQUES ET SOCIALES
BARATAY FABRICE	ECR PROFESSEUR AGREGE HORS CLASSE	LGT PR SAINT JOSEPH LA SALLE THONON LES BAINS	SCIENCES PHYSIQUES ET CHIMIQUES
BARBEREAU PHILIPPE	PROFESSEUR CERTIFIE CLASSE NORMALE	LPO LYC METIER MONGE CHAMBERY	PHILOSOPHIE
BARET-BOURGOIN ESTELLE	PROFESSEUR AGREGE HORS CLASSE	LGT LES EAUX CLAIRES GRENOBLE	HISTOIRE GEOGRAPHIE
BARGIN NICOLAS	PROFESSEUR CERTIFIE CLASSE NORMALE	LPO LYC METIER LEONARD DE VINCI VILLEFONTAINE	PHILOSOPHIE
BARKET SABRINA	PROFESSEUR CERTIFIE CLASSE NORMALE	LPO ANDRE ARGOUGES GRENOBLE	SCIENCES ECONOMIQUES ET SOCIALES
BAROT CINDIANA	PROFESSEUR CERTIFIE CLASSE NORMALE	LPO LYC METIER LOUISE MICHEL GRENOBLE	HISTOIRE GEOGRAPHIE
BARRAL CHARLOTTE	PROFESSEUR AGREGE HORS CLASSE	LPO LOUIS ARMAND CHAMBERY	SCIENCES DE LA VIE ET DE LA TERRE
BARRET PAUL-CLAUDE	PROFESSEUR CERTIFIE CLASSE NORMALE	LPO LYC METIER DU DAUPHINE ROMANS SUR ISERE	NUMERIQUE SCIENCES INFORMATIQUES
BARRET VIRGINIE	ECR PROFESSEUR CERTIFIE HORS CLASSE	LPO PR SAINT MARC NIVOLAS VERMELLE	ANGLAIS
BARRIOL ERIC	PROFESSEUR CERTIFIE CL EXCEPTIONNELLE	LPO LYC METIER BOISSY D'ANGLAS ANNONAY	HISTOIRE GEOGRAPHIE
BARROCHE-THOMAS VICTOR	PROFESSEUR D'EPS CLASSE NORMALE	LPO MARCEL GIMOND AUBENAS	EDUCATION PHYSIQUE ET SPORTIVE
BARRUECO ALEXANDRE	ECR MAITRE DELEGUE 1ERE CATEGORIE	LPO PR ST JEAN BOSCO LES CORDELIERS CLUSES	PHILOSOPHIE

BARRUYER FREDERIC	PROFESSEUR CERTIFIE HORS CLASSE	LG EMILE LOUBET VALENCE	SCIENCES ECONOMIQUES ET SOCIALES
BARTHELET NICOLAS	PROFESSEUR AGREGE CLASSE NORMALE	LPO JEAN MOULIN ALBERTVILLE	HISTOIRE GEOGRAPHIE
BART PATRICIA	PROFESSEUR CERTIFIE HORS CLASSE	LG CLAUDE LOUIS BERTHOLLET ANNECY	ANGLAIS
BARUDIO MARION	PROFESSEUR CERTIFIE CLASSE NORMALE	LPO EDOUARD HERRIOT VOIRON	PHILOSOPHIE
BASIER ROBIN	PROFESSEUR AGREGE CLASSE NORMALE	LPO GUILLAUME FICHET BONNEVILLE	PHILOSOPHIE
BASILE ANNABEL	PROFESSEUR CERTIFIE HORS CLASSE	LPO DES GLIERES ANNEMASSE	SCIENCES DE LA VIE ET DE LA TERRE
BATAILLE VINCENT	PROFESSEUR CERTIFIE CLASSE NORMALE	LPO MARCEL GIMOND AUBENAS	ANGLAIS
BAUDELLOT FANNY	PROFESSEUR CERTIFIE HORS CLASSE	LGT LA VERSOIE THONON LES BAINS	SCIENCES PHYSIQUES ET CHIMIQUES
BAUDOUIN VALERIE	ECR PROFESSEUR CERTIFIE CL. NORMALE	LG PR JEANNE D'ARC LE PEAGE DE ROUSSILLON	SCIENCES ECONOMIQUES ET SOCIALES
BAUQUIS CELINE	PROFESSEUR AGREGE HORS CLASSE	LPO LYC METIER GALILEE VIENNE	MATHEMATIQUES
BAYART INGRID	PROFESSEUR CERTIFIE CLASSE NORMALE	LPO GUILLAUME FICHET BONNEVILLE	SCIENCES ECONOMIQUES ET SOCIALES
BAYLE MARIE-LAURE	PROFESSEUR D'EPS CLASSE EXCEPTIONNELLE	LGT MARIE CURIE ECHIROLLES	EDUCATION PHYSIQUE ET SPORTIVE
BAYON LAURE	ECR PROFESSEUR CERTIFIE CL. NORMALE	LPO PR SAINT MARC NIVOLAS VERMELLE	PHILOSOPHIE
BEAUMONT MARIE-LAURE	PROFESSEUR CERTIFIE HORS CLASSE	LG CAMILLE VERNET VALENCE	MATHEMATIQUES
BECART GUILLAUME	PROFESSEUR CERTIFIE CLASSE NORMALE	LPO LYC METIER GABRIEL FAURE TOURNON SUR RHONE	PHILOSOPHIE
BECHET NICOLAS	PROFESSEUR CERTIFIE HORS CLASSE	LPO JEAN MONNET ANNEMASSE	SCIENCES PHYSIQUES ET CHIMIQUES
BECKER VIOLAINE	PROFESSEUR AGREGE CLASSE NORMALE	LPO VAUCANSON GRENOBLE	ANGLAIS
BEDFORD KARIN	ECR PROFESSEUR CERTIFIE CL. NORMALE	LG PR EXTERNAT NOTRE DAME GRENOBLE	HISTOIRE GEOGRAPHIE
BELIGOT JEAN	PROFESSEUR CERTIFIE CLASSE NORMALE	LGT LA VERSOIE THONON LES BAINS	PHILOSOPHIE
BELLIER CAMILLE	ECR PROFESSEUR CERTIFIE CL. NORMALE	LG PR NOTRE DAME DE LA GALAURE CHATEAUNEUF DE GALAURE	SCIENCES DE LA VIE ET DE LA TERRE
BELLISSARD FRANCE	PROFESSEUR CERTIFIE HORS CLASSE	LGT ARISTIDE BERGES SEYSSINET PARISSET	MATHEMATIQUES
BENHAMOU FAWZY	ECR PROFESSEUR AGREGE CL. NORMALE	LPO PR ROBIN VIENNE	SCIENCES ECONOMIQUES ET SOCIALES
BEN JANNETTE YACINE	PROFESSEUR AGREGE CLASSE NORMALE	LPO LYC METIER HENRI LAURENS ST VALLIER	SCIENCES ECONOMIQUES ET SOCIALES
BENOIT OLIVIER	PROFESSEUR CERTIFIE CLASSE NORMALE	LG CAMILLE VERNET VALENCE	PHILOSOPHIE
BERGOEN CAROLINE	PROFESSEUR AGREGE HORS CLASSE	LPO GUILLAUME FICHET BONNEVILLE	ANGLAIS
BERJAUD FREDERIC	PROFESSEUR CERTIFIE HORS CLASSE	LGT DE L'ALBANAIS RUMILLY	HISTOIRE GEOGRAPHIE
BERNARD CAROLINE	PROFESSEUR CERTIFIE CLASSE NORMALE	LGT L'OISELET BOURGOIN JALLIEU	MATHEMATIQUES
BERNARD DAVID	PROFESSEUR CERTIFIE HORS CLASSE	LGT PIERRE BEGHIN MOIRANS	SCIENCES ECONOMIQUES ET SOCIALES
BERNARD FANNY	PROFESSEUR AGREGE CLASSE NORMALE	LPO LYC METIER ALGOUD - LAFFEMAS VALENCE	PHILOSOPHIE

BERNARD NICOLAS	PROFESSEUR AGREGE CLASSE NORMALE	LPO ANDRE ARGOUGES GRENOBLE	MATHEMATIQUES
BEROD BLANDINE	PROFESSEUR AGREGE HORS CLASSE	LPO LYC METIER MONT BLANC RENE DAYVE PASSY	ANGLAIS
BEROD STEPHANE	INDEMNITAIRE	EMP PUPILLES DE L'AIR ST ISMIER	SCIENCES PHYSIQUES ET CHIMIQUES
BERRIER EMMANUELLE	PROFESSEUR CERTIFIE HORS CLASSE	LPO EDOUARD HERRIOT VOIRON	ANGLAIS
BERTHET AGNES	PROFESSEUR CERTIFIE HORS CLASSE	LGT LES EAUX CLAIRES GRENOBLE	SCIENCES PHYSIQUES ET CHIMIQUES
BERTHET-MOREL MARION	PROFESSEUR CERTIFIE CLASSE NORMALE	LPO LOUIS ARMAND CHAMBERY	ANGLAIS
BERTHON LIONEL	PROFESSEUR CERTIFIE CL EXCEPTIONNELLE	LPO MARCEL GIMOND AUBENAS	HISTOIRE GEOGRAPHIE
BERTHON WILFRID	PROFESSEUR CERTIFIE HORS CLASSE	LPO LYC METIER LOUIS LACHENAL ARGONAY	SCIENCES PHYSIQUES ET CHIMIQUES
BERTHOUD VALERIE	PROFESSEUR AGREGE HORS CLASSE	LGT DU GRANIER LA RAVOIRE	ANGLAIS
BES HELENE	PROFESSEUR AGREGE HORS CLASSE	LGT GABRIEL FAURE ANNECY	SCIENCES PHYSIQUES ET CHIMIQUES
BESSE REDA	ECR PROFESSEUR CERTIFIE CL. NORMALE	LG PR TALMUDIQUE AIX LES BAINS	SCIENCES PHYSIQUES ET CHIMIQUES
BESUCHET SACHA	PROFESSEUR CERTIFIE CLASSE NORMALE	LPO PHILIBERT DELORME L ISLE D ABEAU	PHILOSOPHIE
BICH YVAN	ECR PROFESSEUR AGREGE CL. NORMALE	LPO PR SAINTE FAMILLE LA ROCHE SUR FORON	EDUCATION PHYSIQUE ET SPORTIVE
BIGLIONE SABRINA	PROFESSEUR AGREGE CLASSE NORMALE	LGT LA VERSOIE THONON LES BAINS	MATHEMATIQUES
BILLAZ STEPHANE	PROFESSEUR CERTIFIE HORS CLASSE	LPO LYC METIER MONGE CHAMBERY	SCIENCES PHYSIQUES ET CHIMIQUES
BILLON SARAH	PROFESSEUR CERTIFIE CLASSE NORMALE	LPO DE L'EDIT ROUSSILLON	SCIENCES ECONOMIQUES ET SOCIALES
BIMBEAU ANTOINE	PROFESSEUR CERTIFIE CLASSE NORMALE	LPO GUILLAUME FICHET BONNEVILLE	SCIENCES ECONOMIQUES ET SOCIALES
BINTEIN CELINE	PROFESSEUR AGREGE HORS CLASSE	LG CAMILLE VERNET VALENCE	AUDIOVISUEL
BIZET EVA	ECR PROFESSEUR CERTIFIE CL. NORMALE	LGT PR PIERRE TERMIER GRENOBLE	SCIENCES ECONOMIQUES ET SOCIALES
BLACHE MARIELLE	PROFESSEUR AGREGE HORS CLASSE	LG ALBERT TRIBOULET ROMANS SUR ISERE	SCIENCES DE LA VIE ET DE LA TERRE
BLANC GEORGES-PASCAL	PROFESSEUR CERTIFIE CL EXCEPTIONNELLE	LPO LA SAULAIE ST MARCELLIN	HISTOIRE GEOGRAPHIE
BLANC JULIETTE	PROFESSEUR AGREGE CLASSE NORMALE	LGT LES EAUX CLAIRES GRENOBLE	MATHEMATIQUES
BLANC NATHALIE	PROFESSEUR AGREGE HORS CLASSE	LG CAMILLE VERNET VALENCE	SCIENCES DE LA VIE ET DE LA TERRE
BLANC NICOLAS	PROFESSEUR AGREGE CLASSE NORMALE	LPO ANNA DE NOAILLES EVIAN LES BAINS	NUMERIQUE SCIENCES INFORMATIQUES
BLANQUART ETIENNE	ECR PROFESSEUR CERTIFIE CL. NORMALE	LPO PR ROBIN VIENNE	MATHEMATIQUES
BLOT ISABELLE	PROFESSEUR AGREGE HORS CLASSE	LGT MARIE CURIE ECHIROLLES	LETTRES MODERNES
BOASSO MANON	PROFESSEUR CERTIFIE CLASSE NORMALE	LGT L'OISELET BOURGOIN JALLIEU	PHILOSOPHIE
BOCCARD EDWIGE	ECR PROFESSEUR CERTIFIE CL. NORMALE	LPO PR SAINTE FAMILLE LA ROCHE SUR FORON	HISTOIRE GEOGRAPHIE
BOCHET AUDE	PROFESSEUR CERTIFIE CLASSE NORMALE	LGT LA VERSOIE THONON LES BAINS	SCIENCES ECONOMIQUES ET SOCIALES

BODON GILLES	PROFESSEUR AGREGE CLASSE NORMALE	LPO ANNEXE PEDAGOGIQUE SOINS ETUDE LA TRONCHE	SCIENCES DE LA VIE ET DE LA TERRE
BOGROS CELINE	PROFESSEUR AGREGE CLASSE NORMALE	LPO GUILLAUME FICHET BONNEVILLE	SCIENCES DE LA VIE ET DE LA TERRE
BOILEAU FLORIAN	PROFESSEUR CERTIFIE CLASSE NORMALE	LPO LE CHEYLARD LE CHEYLARD	SCIENCES DE LA VIE ET DE LA TERRE
BOINEAU XAVIER	PROFESSEUR AGREGE CLASSE NORMALE	LPO JEAN MONNET ANNEMASSE	SCIENCES PHYSIQUES ET CHIMIQUES
BOIS FARINAUD MANUEL	PROFESSEUR CERTIFIE HORS CLASSE	LPO EDOUARD HERRIOT VOIRON	SCIENCES PHYSIQUES ET CHIMIQUES
BOISIER EMILIE	ECR PROFESSEUR CERTIFIE CL. NORMALE	LPO PR SAINTE FAMILLE LA ROCHE SUR FORON	SCIENCES ECONOMIQUES ET SOCIALES
BOISSEAUX SANDRINE	PROFESSEUR CERTIFIE HORS CLASSE	LG STENDHAL GRENOBLE	ANGLAIS
BOISSIER MATHILDE	ECR PROFESSEUR CERTIFIE CL. NORMALE	LG PR EXTERNAT NOTRE DAME GRENOBLE	PHILOSOPHIE
BOISSONNET SOLENE	ECR PROFESSEUR CERTIFIE CL. NORMALE	LGT PR SAINT DENIS ANNONAY	ANGLAIS
BOMPARD FLORENCE	PROFESSEUR CERTIFIE HORS CLASSE	LPO LYC METIER ALGOUD - LAFFEMAS VALENCE	HISTOIRE GEOGRAPHIE
BONELLS MANUEL MANEL	PROFESSEUR AGREGE CLASSE NORMALE	LG ALBERT TRIBOULET ROMANS SUR ISERE	ESPAGNOL
BONNARD BRIGITTE	ECR PROFESSEUR CERTIFIE HORS CLASSE	LG PR NOTRE DAME VALENCE	SCIENCES ECONOMIQUES ET SOCIALES
BONNARDEL DAMIEN	PROFESSEUR CERTIFIE HORS CLASSE	LPO MARLIOZ AIX LES BAINS	MATHEMATIQUES
BONNARD GAELLE	ECR PROFESSEUR CERTIFIE HORS CLASSE	LPO PR PHILIPPINE DUCHESNE CORENC	SCIENCES DE LA VIE ET DE LA TERRE
BONNARD NADINE	PROFESSEUR CERTIFIE CLASSE NORMALE	LGT PIERRE BEGHIN MOIRANS	ANGLAIS
BONNEFOI CELINE	PROFESSEUR AGREGE HORS CLASSE	LGT ROUMANILLE NYONS	PHILOSOPHIE
BONNET CLAIRE	PROFESSEUR CERTIFIE HORS CLASSE	LPO LYC METIER ALGOUD - LAFFEMAS VALENCE	SCIENCES DE LA VIE ET DE LA TERRE
BONNET EYMARD BLANDINE	PROFESSEUR AGREGE CLASSE NORMALE	LPO LOUIS ARMAND CHAMBERY	LETTRES MODERNES
BONNEVAY LAURENT	PROFESSEUR AGREGE CLASSE NORMALE	LPO MARLIOZ AIX LES BAINS	HISTOIRE GEOGRAPHIE
BORDELIER PHILIPPE	ECR PROFESSEUR CERTIFIE CLASSE EXCEPT.	LPO PR SACRE COEUR TOURNON SUR RHONE	SCIENCES ECONOMIQUES ET SOCIALES
BOT CELIA	PROFESSEUR AGREGE CLASSE NORMALE	LGT DU GRANIER LA RAVOIRE	ARTS PLASTIQUES
BOTTE THOMAS	PROFESSEUR CERTIFIE CLASSE NORMALE	LPO LYC METIER RENE PERRIN UGINE	PHILOSOPHIE
BOTTOS PASCAL	PROFESSEUR AGREGE HORS CLASSE	LGT CHARLES BAUDELAIRE ANNECY	SCIENCES PHYSIQUES ET CHIMIQUES
BOUADI ISABELLE	ECR PROFESSEUR CERTIFIE CL. NORMALE	LGT PR PIERRE TERMIER GRENOBLE	ANGLAIS
BOUAGAL MOHAMED	PROFESSEUR AGREGE CLASSE NORMALE	LPO ELLA FITZGERALD VIENNE	SCIENCES DE LA VIE ET DE LA TERRE
BOUCHERIE JESSIKA	ECR PROFESSEUR CERTIFIE CLASSE EXCEPT.	LGT PR SAINT JOSEPH LA SALLE THONON LES BAINS	SCIENCES DE LA VIE ET DE LA TERRE
BOUCHET SOPHIE	PROFESSEUR AGREGE CLASSE NORMALE	LPO LYC METIER PABLO NERUDA ST MARTIN D HERES	SCIENCES ECONOMIQUES ET SOCIALES
BOUGEOIS LAURIE	PROFESSEUR AGREGE CLASSE NORMALE	LGT MARIE CURIE ECHIROLLES	SCIENCES DE LA VIE ET DE LA TERRE
BOUIX JORDAN	ECR PROFESSEUR CERTIFIE CL. NORMALE	LGT PR SAINT DENIS ANNONAY	SCIENCES ECONOMIQUES ET SOCIALES

BOUKHILI SAAD	PROFESSEUR CERTIFIE HORS CLASSE	LPO LYC METIER GALILEE VIENNE	SII OPT INGENIERIE INFORMATIQUE
BOULAHBAS STEPHANE	PROFESSEUR AGREGE HORS CLASSE	LPO ELLA FITZGERALD VIENNE	EDUCATION PHYSIQUE ET SPORTIVE
BOULAS HELENE	PROFESSEUR CERTIFIE CLASSE NORMALE	LG EMILE LOUBET VALENCE	SCIENCES DE LA VIE ET DE LA TERRE
BOULEDHAB-TRABELSI SONIA	PROFESSEUR CERTIFIE CLASSE NORMALE	Z.REMP ZONE 38-4 VIENNE ZONE 38-4 VIENNE	HISTOIRE GEOGRAPHIE
BOULLIER SOPHIE	AGENT CONTRACTUEL 2ND DEGRE 1ERE CAT.	LGT ALAIN BORNE MONTELMAR	PHILOSOPHIE
BOULNOIS MARION	PROFESSEUR AGREGE HORS CLASSE	LG CHAMPOLLION GRENOBLE	PHILOSOPHIE
BOUN NHANG GWENOLA	PROFESSEUR AGREGE CLASSE NORMALE	LG CAMILLE VERNET VALENCE	PHILOSOPHIE
BOURCIER SANDY	PROFESSEUR CERTIFIE CLASSE NORMALE	LPO LYC METIER PABLO NERUDA ST MARTIN D HERES	SCIENCES ECONOMIQUES ET SOCIALES
BOURDAIRE SARAH	PROFESSEUR CERTIFIE CLASSE NORMALE	LPO LYC METIER GALILEE VIENNE	PHILOSOPHIE
BOURDAT SOPHIE	ECR PROFESSEUR CERTIFIE CL. NORMALE	LPO PR SAINT MARC NIVOLAS VERMELLE	PHILOSOPHIE
BOURDELAS MARLENE	PROFESSEUR CERTIFIE CLASSE NORMALE	LPO LOUIS ARMAND CHAMBERY	ANGLAIS
BOURLIER MATTHIEU PIERRE	PROFESSEUR D'EPS CLASSE EXCEPTIONNELLE	LGT L'OISELET BOURGOIN JALLIEU	EDUCATION PHYSIQUE ET SPORTIVE
BOURTON ISABELLE	PROFESSEUR AGREGE HORS CLASSE	LPO LYC METIER CHARLES PONCET CLUSES	SCIENCES PHYSIQUES ET CHIMIQUES
BOUVETIER YOHANNA	PROFESSEUR AGREGE CLASSE NORMALE	LPO LYC METIER PORTES DE L'OISANS VIZILLE	ARTS PLASTIQUES
BOUVIER GAELLE	PROFESSEUR AGREGE CLASSE NORMALE	LGT ALAIN BORNE MONTELMAR	ARTS PLASTIQUES
BOUVIER LIONEL	PROFESSEUR CERTIFIE CLASSE NORMALE	LPO LYC METIER MONGE CHAMBERY	HISTOIRE GEOGRAPHIE
BOUVIER MARIE	PROFESSEUR CERTIFIE CLASSE NORMALE	LG CLAUDE LOUIS BERTHOLLET ANNECY	SCIENCES ECONOMIQUES ET SOCIALES
BOVAGNE FREDERIC	PROFESSEUR CERTIFIE HORS CLASSE	LGT DE L'ALBANAIS RUMILLY	PHILOSOPHIE
BOZON BRUNO	PROFESSEUR AGREGE CLASSE NORMALE	LGT PIERRE DU TERRAIL PONTCHARRA	SCIENCES DE LA VIE ET DE LA TERRE
BRACHET NICOLAS	ECR PROFESSEUR CERTIFIE HORS CLASSE	LG PR NOTRE DAME VALENCE	HISTOIRE GEOGRAPHIE
BRES EMMANUEL	PROFESSEUR AGREGE CLASSE NORMALE	LPO LYC METIER ALGOUD - LAFFEMAS VALENCE	SCIENCES PHYSIQUES ET CHIMIQUES
BRESSAND SEVERINE	PROFESSEUR AGREGE CLASSE NORMALE	LGT DU GRANIER LA RAVOIRE	MATHEMATIQUES
BRETHER GENEVIEVE	ECR PROFESSEUR AGREGE CL. EXCEPTIONNELLE	LGT PR METIER SAINT AMBROISE CHAMBERY	PHILOSOPHIE
BREYSSE KARINE	PROFESSEUR CERTIFIE CLASSE NORMALE	LPO EDOUARD HERRIOT VOIRON	MATHEMATIQUES
BRISCHOUX JEAN-LUC	PROFESSEUR CERTIFIE HORS CLASSE	LPO JEAN MONNET ANNEMASSE	MATHEMATIQUES
BRISSET TIFENN	PROFESSEUR CERTIFIE CLASSE NORMALE	LGT MARIE CURIE ECHIROLLES	PHILOSOPHIE
BROCHIER YAN	PROFESSEUR D'EPS CLASSE NORMALE	LGT DE L'ALBANAIS RUMILLY	EDUCATION PHYSIQUE ET SPORTIVE
BROGLY MARIE-NOELLE	PROFESSEUR AGREGE CLASSE NORMALE	LPO LYC METIER ALGOUD - LAFFEMAS VALENCE	LETTRES MODERNES
BROISE OLIVIER	PROFESSEUR AGREGE HORS CLASSE	LGT LA VERSOIE THONON LES BAINS	ARTS PLASTIQUES

BRUANT-PHILIPPE CLAIRE	PROFESSEUR CERTIFIE CLASSE NORMALE	LG STENDHAL GRENOBLE	ANGLAIS
BRULEZ FABIENNE	ECR PROFESSEUR CERTIFIE CL. NORMALE	LPO PR SAINT MARC NIVOLAS VERMELLE	SCIENCES DE LA VIE ET DE LA TERRE
BRUNAT FLORENCE	PROFESSEUR CERTIFIE CL EXCEPTIONNELLE	LPO LA SAULAIE ST MARCELLIN	ANGLAIS
BRUN SEBASTIEN	PROFESSEUR CERTIFIE CLASSE NORMALE	LGT DU GRANIER LA RAVOIRE	SCIENCES ECONOMIQUES ET SOCIALES
BRUN VERONIQUE	PROFESSEUR AGREGE HORS CLASSE	LG CHAMPOLLION GRENOBLE	SCIENCES DE LA VIE ET DE LA TERRE
BUGEAU SYLVESTRE	ECR PROFESSEUR AGREGE CL. NORMALE	LPO PR SAINT MARC NIVOLAS VERMELLE	SCIENCES PHYSIQUES ET CHIMIQUES
BUISSON BRUNO	PROFESSEUR AGREGE CLASSE EXCEPTIONNELLE	LPO MARLIOZ AIX LES BAINS	SCIENCES ECONOMIQUES ET SOCIALES
BUISSON FABIEN	ECR PROFESSEUR CERTIFIE HORS CLASSE	LG PR NOTRE DAME VALENCE	SCIENCES PHYSIQUES ET CHIMIQUES
BURNET CHARLOTTE	PROFESSEUR AGREGE CLASSE NORMALE	LGT GABRIEL FAURE ANNECY	SCIENCES DE LA VIE ET DE LA TERRE
BUTTAY PATRICE	PROFESSEUR CERTIFIE HORS CLASSE	LPO JEAN MONNET ANNEMASSE	MATHEMATIQUES
BUTTIGIEG DAVID	ECR PROFESSEUR CERTIFIE CL. NORMALE	LPO PR ROBIN VIENNE	HISTOIRE GEOGRAPHIE
BUTT TEMOOR	PROFESSEUR CERTIFIE CLASSE NORMALE	LG ALBERT TRIBOULET ROMANS SUR ISERE	PHILOSOPHIE
CADDET CLAUDE	PROFESSEUR AGREGE HORS CLASSE	LPO LYC METIER GABRIEL FAURE TOURNON SUR RHONE	HISTOIRE GEOGRAPHIE
CAILLAT CAMILLE	PROFESSEUR CERTIFIE CLASSE NORMALE	LPO LYC METIER LOUIS LACHENAL ARGONAY	SCIENCES ECONOMIQUES ET SOCIALES
CAILLAT ESTELLE	PROFESSEUR AGREGE CLASSE NORMALE	LGT PIERRE DU TERRAIL PONTCHARRA	HISTOIRE GEOGRAPHIE
CALAMEL SANDIE	ECR PROFESSEUR CERTIFIE CL. NORMALE	LGT PR MARIE RIVIER BOURG ST ANDEOL	SCIENCES PHYSIQUES ET CHIMIQUES
CALLIERE CYRILLE	PROFESSEUR CERTIFIE HORS CLASSE	LPO LYC METIER HENRI LAURENS ST VALLIER	PHILOSOPHIE
CALMETTES JOSEE	PROFESSEUR CERTIFIE CLASSE NORMALE	LPO GUILLAUME FICHET BONNEVILLE	SCIENCES DE LA VIE ET DE LA TERRE
CALOI EMILIE	PROFESSEUR CERTIFIE CLASSE NORMALE	LPO LYC METIER AMBROISE CROIZAT MOUTIERS TARENTEISE	SCIENCES DE LA VIE ET DE LA TERRE
CALVET OLIVIER	PROFESSEUR CERTIFIE HORS CLASSE	LPO VINCENT D'INDY PRIVAS	SCIENCES ECONOMIQUES ET SOCIALES
CAMBERLIN IVAN	PROFESSEUR CERTIFIE HORS CLASSE	LG CLAUDE LOUIS BERTHOLLET ANNECY	SCIENCES PHYSIQUES ET CHIMIQUES
CAMOIN PATRICE	ECR PROFESSEUR AGREGE HORS CLASSE	LPO PR JULES FROMENT AUBENAS	MATHEMATIQUES
CAMUS ELISE	ECR PROFESSEUR CERTIFIE CL. NORMALE	LG PR NOTRE DAME VALENCE	SCIENCES PHYSIQUES ET CHIMIQUES
CAMUS SEBASTIEN	PROFESSEUR AGREGE HORS CLASSE	LPO XAVIER MALLET LE TEIL	PHILOSOPHIE
CANGE AURELIEN	PROFESSEUR AGREGE CLASSE NORMALE	LPO EDOUARD HERRIOT VOIRON	PHILOSOPHIE
CANNELLE ALICE	PROFESSEUR CERTIFIE CLASSE NORMALE	EXP CLEPT - LYCEE MOUNIER GRENOBLE	SCIENCES DE LA VIE ET DE LA TERRE
CARBILLET MICHELE	PROFESSEUR AGREGE CLASSE EXCEPTIONNELLE	LPO MARLIOZ AIX LES BAINS	SCIENCES DE LA VIE ET DE LA TERRE
CARBINI JEROME	PROFESSEUR AGREGE CLASSE NORMALE	LPO LYC METIER LES CATALINS MONTELIMAR	MATHEMATIQUES
CARDOT CHARLES- EDOUARD	PROFESSEUR AGREGE CLASSE NORMALE	LPO LYC METIER LOUIS LACHENAL ARGONAY	PHILOSOPHIE

CARLE MARIE-JEANNE	PROFESSEUR AGREGE HORS CLASSE	LPO DE LA MATHEYSINE LA MURE D ISERE	LETTRES MODERNES
CARRAY ANNE	PROFESSEUR AGREGE CLASSE NORMALE	LPO DR. GUSTAVE JAUME PIERRELATTE	SCIENCES DE LA VIE ET DE LA TERRE
CARRILLON CORINNE	PROFESSEUR AGREGE HORS CLASSE	LPO LYC METIER GALILEE VIENNE	ANGLAIS
CARTON INGRID	PROFESSEUR AGREGE HORS CLASSE	LCL ET SPORTIF JEAN PREVOST VILLARD DE LANS	LETTRES MODERNES
CASSE THOMAS SEBASTIE	PROFESSEUR AGREGE CLASSE NORMALE	LPO ANDRE ARGOUGES GRENOBLE	HISTOIRE GEOGRAPHIE
CASTA AURELIEN	PROFESSEUR AGREGE CLASSE NORMALE	LPO LYC METIER ALGOUD - LAFFEMAS VALENCE	SCIENCES ECONOMIQUES ET SOCIALES
CASTELLO SERGE	PROFESSEUR CERTIFIE HORS CLASSE	LCL ET SPORTIF JEAN PREVOST VILLARD DE LANS	SCIENCES PHYSIQUES ET CHIMIQUES
CASTEL PIERRE	PROFESSEUR AGREGE CLASSE EXCEPTIONNELLE	LPO LYC METIER CHARLES PONCET CLUSES	ARTS PLASTIQUES
CAUDRON STEPHANIE	PROFESSEUR AGREGE HORS CLASSE	LPO LA SAULAIE ST MARCELLIN	SCIENCES DE LA VIE ET DE LA TERRE
CAVAILLES FLORENCE	ECR PROFESSEUR CERTIFIE HORS CLASSE	LG PR CHABRILLAN ST JEAN-BAPTISTE MONTELMAR	SCIENCES ECONOMIQUES ET SOCIALES
CAVALIE ANTOINE	PROFESSEUR AGREGE CLASSE NORMALE	LG CHAMPOLLION GRENOBLE	PHILOSOPHIE
CAVUS FEYZA	PROFESSEUR CERTIFIE CLASSE NORMALE	LGT MME DE STAEL ST JULIEN EN GENEVOIS CEDE	ANGLAIS
CECCONELLO DUPAYAGE CAROLINE	PROFESSEUR CERTIFIE CL EXCEPTIONNELLE	LCL ET SPORTIF JEAN PREVOST VILLARD DE LANS	EDUCATION MUSICALE
CECILLON CHRYSTELLE	ECR PROFESSEUR CERTIFIE CL. NORMALE	LGT PR PIERRE TERMIER GRENOBLE	SCIENCES PHYSIQUES ET CHIMIQUES
CELLIER LAURA	PROFESSEUR AGREGE CLASSE NORMALE	LPO LYC METIER PABLO NERUDA ST MARTIN D HERES	PHILOSOPHIE
CERANTOLA LAURENCE	PROFESSEUR CERTIFIE CLASSE NORMALE	LGT MARIE REYNOARD VILLARD BONNOT	PHILOSOPHIE
CERINO NATHALIE	PROFESSEUR CERTIFIE CL EXCEPTIONNELLE	LGT DU GRANIER LA RAVOIRE	ANGLAIS
CERITUS RIGAND	AGENT CONTRACTUEL 2ND DEGRE 1ERE CAT.	LGT DU GRANIER LA RAVOIRE	PHILOSOPHIE
CERUTTI GUILLAUME	ECR PROFESSEUR CERTIFIE CL. NORMALE	LG PR LA PRESENTATION DE MARIE ST JULIEN EN GENEVOIS CEDE	HISTOIRE GEOGRAPHIE
CEYTE SANDRA	PROFESSEUR AGREGE HORS CLASSE	LGT ALAIN BORNE MONTELMAR	SCIENCES ECONOMIQUES ET SOCIALES
CHABANNE CLEMENT	ECR MAITRE DELEGUE 1ERE CATEGORIE	LPO PR SAINT MARC NIVOLAS VERMELLE	PHILOSOPHIE
CHABROT AUDREY	PROFESSEUR CERTIFIE CLASSE NORMALE	LPO PHILIBERT DELORME L ISLE D ABEAU	ANGLAIS
CHADANSON DOMINIQUE	PROFESSEUR CERTIFIE HORS CLASSE	LPO LYC METIER MONGE CHAMBERY	SCIENCES ECONOMIQUES ET SOCIALES
CHALLEAT DAMIEN	PROFESSEUR CERTIFIE HORS CLASSE	LPO DR. GUSTAVE JAUME PIERRELATTE	HISTOIRE GEOGRAPHIE
CHAMBON ANNICK	PROFESSEUR D'EPS CLASSE EXCEPTIONNELLE	LGT DU GRANIER LA RAVOIRE	EDUCATION PHYSIQUE ET SPORTIVE
CHAMBRON OLIVIER	PROFESSEUR CERTIFIE HORS CLASSE	LGT PIERRE BEGHIN MOIRANS	SCIENCES ECONOMIQUES ET SOCIALES
CHAMPETIER DE RIBES CHRISTINE	PROFESSEUR CERTIFIE HORS CLASSE	LGT ARISTIDE BERGES SEYSSINET PARISSET	SCIENCES PHYSIQUES ET CHIMIQUES
CHAMPION CYRIL	PROFESSEUR CERTIFIE CLASSE NORMALE	LPO MARLIOZ AIX LES BAINS	SCIENCES ECONOMIQUES ET SOCIALES
CHAMPON NATHALIE	PROFESSEUR AGREGE CLASSE EXCEPTIONNELLE	LPO ELIE CARTAN LA TOUR DU PIN	ARTS PLASTIQUES

CHAPUS RACHEL	PROFESSEUR CERTIFIE CLASSE NORMALE	LPO LYC METIER CHARLES PONCET CLUSES	SCIENCES ECONOMIQUES ET SOCIALES
CHARBONNIER FRANCOIS	PROFESSEUR AGREGE HORS CLASSE	LPO LYC METIER LOUISE MICHEL GRENOBLE	MATHEMATIQUES
CHAREYRON CORINNE	PROFESSEUR CERTIFIE HORS CLASSE	LPO HECTOR BERLIOZ LA COTE ST ANDRE	HISTOIRE GEOGRAPHIE
CHARLES CAMILLE	PROFESSEUR AGREGE CLASSE NORMALE	LPO LYC METIER PORTES DE L'OISANS VIZILLE	SCIENCES DE LA VIE ET DE LA TERRE
CHARLES STEPHANE	PROFESSEUR AGREGE CLASSE NORMALE	LGT LA VERSOIE THONON LES BAINS	SCIENCES ECONOMIQUES ET SOCIALES
CHARLOT CHRISTELLE	PROFESSEUR AGREGE HORS CLASSE	LPO LYC METIER PORTES DE L'OISANS VIZILLE	ANGLAIS
CHARMION MARIE	PROFESSEUR AGREGE CLASSE NORMALE	LPO LYC METIER ALGOUD - LAFFEMAS VALENCE	EDUCATION PHYSIQUE ET SPORTIVE
CHARRIERE FREDERIC	PROFESSEUR AGREGE CLASSE NORMALE	LPO LYC METIER ALGOUD - LAFFEMAS VALENCE	MATHEMATIQUES
CHARTON-CHOMAZ SANDRINE	PROFESSEUR CERTIFIE HORS CLASSE	LPO EDOUARD HERRIOT VOIRON	SCIENCES ECONOMIQUES ET SOCIALES
CHASTEL JEAN LUC	PROFESSEUR CERTIFIE HORS CLASSE	LGT L'OISELET BOURGOIN JALLIEU	SII OPT INGENIERIE ELECTRIQUE
CHATELIER MARIE- CATHERINE	PROFESSEUR CERTIFIE HORS CLASSE	LPO LYC METIER GABRIEL FAURE TOURNON SUR RHONE	ANGLAIS
CHAUSSOY CATHERINE	PROFESSEUR AGREGE HORS CLASSE	LGT GABRIEL FAURE ANNECY	SCIENCES DE LA VIE ET DE LA TERRE
CHAUVIN SAMUEL	PROFESSEUR AGREGE CLASSE NORMALE	LPO LYC METIER DU DAUPHINE ROMANS SUR ISERE	MATHEMATIQUES
CHAZOT DELPHINE	ECR PROFESSEUR CERTIFIE CL. NORMALE	LG PR JEANNE D'ARC LE PEAGE DE ROUSSILLON	ARTS PLASTIQUES
CHENE JULIEN	PROFESSEUR AGREGE CLASSE NORMALE	LPO LA SAULAIE ST MARCELLIN	MATHEMATIQUES
CHEVALIER DAVID	INDEMNITAIRE	LEGTA DE CHAMBERY LA MOTTE SERVOLEX LA MOTTE SERVOLEX	BIOTECHNOLOGIES GENIE BIOLOGIQUE
CHIRAT SANDRINE	PROFESSEUR CERTIFIE HORS CLASSE	LGT L'OISELET BOURGOIN JALLIEU	ANGLAIS
CHODKIEWICZ OLIVIER	PROFESSEUR CERTIFIE CLASSE NORMALE	LPO ELLA FITZGERALD VIENNE	HISTOIRE GEOGRAPHIE
CHOLLET ELODIE	ECR PROFESSEUR AGREGE CL. NORMALE	LPO PR SAINTE FAMILLE LA ROCHE SUR FORON	ANGLAIS
CHORIER ANTHONY	ECR PROFESSEUR CERTIFIE CL. NORMALE	LG PR SAINT VICTOR VALENCE	SCIENCES ECONOMIQUES ET SOCIALES
CHOVET PATRICK	PROFESSEUR CERTIFIE HORS CLASSE	LG EMILE LOUBET VALENCE	SCIENCES ECONOMIQUES ET SOCIALES
CHRETIEN CATHERINE	PROFESSEUR CERTIFIE CLASSE NORMALE	LPO VINCENT D'INDY PRIVAS	SCIENCES DE LA VIE ET DE LA TERRE
CIOT XAVIER	PROFESSEUR AGREGE HORS CLASSE	LPO DE LA MATHEYSINE LA MURE D ISERE	HISTOIRE GEOGRAPHIE
CISSAC SOPHIE	AGENT CONTRACTUEL 2ND DEGRE 1ERE CAT.	LPO LA SAULAIE ST MARCELLIN	PHILOSOPHIE
CLARET PHILIPPE	PROFESSEUR CERTIFIE HORS CLASSE	LG SAINT EXUPERY BOURG ST MAURICE	SCIENCES DE LA VIE ET DE LA TERRE
CLOZEL FABIEN	PROFESSEUR AGREGE CLASSE NORMALE	LGT PIERRE BEGHIN MOIRANS	SCIENCES DE LA VIE ET DE LA TERRE
COLLOMBAT MICHEL	PROFESSEUR AGREGE HORS CLASSE	LGT CHARLES BAUDELAIRE ANNECY	HISTOIRE GEOGRAPHIE
COLLOMBET PASCAL LOUIS	PROFESSEUR CERTIFIE CL EXCEPTIONNELLE	LG EMILE LOUBET VALENCE	HISTOIRE GEOGRAPHIE
COLLOMB MICHEL	PROFESSEUR AGREGE CLASSE NORMALE	LPO LYC METIER LOUIS LACHENAL ARGONAY	SCIENCES DE LA VIE ET DE LA TERRE

COLMONT NATHALIE	PROFESSEUR AGREGE HORS CLASSE	LGT PIERRE DU TERRAIL PONTCHARRA	SCIENCES PHYSIQUES ET CHIMIQUES
COLOMBAN STEPHANE	PROFESSEUR AGREGE HORS CLASSE	LPO ELLA FITZGERALD VIENNE	MATHEMATIQUES
COMELLAS GAELLE	PROFESSEUR CERTIFIE CLASSE NORMALE	LGT ALAIN BORNE MONTELMAR	SCIENCES ECONOMIQUES ET SOCIALES
COMMAND ALEXANDRE	ECR PROFESSEUR CERTIFIE CL. NORMALE	LGT PR SAINT JOSEPH LA SALLE THONON LES BAINS	SCIENCES ECONOMIQUES ET SOCIALES
COMMANDEUR LUDIVINE	PROFESSEUR CERTIFIE CLASSE NORMALE	LCL ET SPORTIF JEAN PREVOST VILLARD DE LANS	SCIENCES DE LA VIE ET DE LA TERRE
CONSEIL-TEILLAUD NELLY	PROFESSEUR CERTIFIE CLASSE NORMALE	LPO LYC METIER LES CATALINS MONTELMAR	NUMERIQUE SCIENCES INFORMATIQUES
COOPER LAURENT	PROFESSEUR AGREGE HORS CLASSE	LGT LES EAUX CLAIRES GRENOBLE	NUMERIQUE SCIENCES INFORMATIQUES
CORBET JAMES	PROFESSEUR CERTIFIE HORS CLASSE	LGT GABRIEL FAURE ANNECY	HISTOIRE GEOGRAPHIE
CORDEL FRANCOIS	PROFESSEUR AGREGE HORS CLASSE	LPO LYC METIER GABRIEL FAURE TOURNON SUR RHONE	HISTOIRE GEOGRAPHIE
CORDONNIER NATHALIE	PROFESSEUR AGREGE HORS CLASSE	LGT MME DE STAEL ST JULIEN EN GENEVOIS CEDE	SCIENCES PHYSIQUES ET CHIMIQUES
CORMONS MOULIN CAROL	PROFESSEUR CERTIFIE CLASSE NORMALE	LPO LOUIS ARMAND CHAMBERY	SCIENCES PHYSIQUES ET CHIMIQUES
CORNILLON ISABELLE	PROFESSEUR CERTIFIE CL EXCEPTIONNELLE	LPO FRANCOIS JEAN ARMORIN CREST	SCIENCES DE LA VIE ET DE LA TERRE
CORONEL FLORENCE	PROFESSEUR CERTIFIE CL EXCEPTIONNELLE	LPO ELLA FITZGERALD VIENNE	ESPAGNOL
COSTES LEO	PROFESSEUR CERTIFIE CLASSE NORMALE	LPO CHARLES GABRIEL PRAVAZ LE PONT DE BEAUVOISIN	PHILOSOPHIE
COTTET-DUMOULIN EMILIE	PROFESSEUR AGREGE CLASSE NORMALE	LPO MARLIOZ AIX LES BAINS	HISTOIRE GEOGRAPHIE
COUDERC JEAN-CLAUDE	ECR PROFESSEUR CERTIFIE HORS CLASSE	LPO PR ROBIN VIENNE	SCIENCES PHYSIQUES ET CHIMIQUES
COURTIEU MARC	ECR PROFESSEUR AGREGE HORS CLASSE	LGT PR METIER SAINT AMBROISE CHAMBERY	MATHEMATIQUES
COURTIEU MICHEL	PROFESSEUR AGREGE HORS CLASSE	LPO ANNA DE NOAILLES EVIAN LES BAINS	NUMERIQUE SCIENCES INFORMATIQUES
COUTEAUX REMI	PROFESSEUR AGREGE HORS CLASSE	LG CLAUDE LOUIS BERTHOLLET ANNECY	HISTOIRE GEOGRAPHIE
COUTURIER EMMA	PROFESSEUR CERTIFIE CLASSE NORMALE	LPO LYC METIER CHARLES PONCET CLUSES	PHILOSOPHIE
COUTURIER FLORIAN	PROFESSEUR CERTIFIE CLASSE NORMALE	LPO PAUL HEROULT ST JEAN DE MAURIENNE	PHILOSOPHIE
COUVREUR AGATHE	PROFESSEUR AGREGE CLASSE NORMALE	LPO FERDINAND BUISSON VOIRON	SCIENCES ECONOMIQUES ET SOCIALES
COUX CHRISTELE	PROFESSEUR CERTIFIE CLASSE NORMALE	LPO LYC METIER MONGE CHAMBERY	PHILOSOPHIE
COUZIN MARIE	PROFESSEUR CERTIFIE CLASSE NORMALE	LPO ELLA FITZGERALD VIENNE	HISTOIRE GEOGRAPHIE
CREPEL ANDRE	PROFESSEUR AGREGE HORS CLASSE	LGT PIERRE DU TERRAIL PONTCHARRA	MATHEMATIQUES
CRESSEND DELPHINE	ECR PROFESSEUR CERTIFIE CL. NORMALE	LPO PR DEMOTZ DE LA SALLE RUMILLY	MATHEMATIQUES
CRISAN MALET ALEXANDRA	PROFESSEUR CERTIFIE CLASSE NORMALE	LGT MARIE CURIE ECHIROLLES	SCIENCES ECONOMIQUES ET SOCIALES
CRON GREGORY	PROFESSEUR D'EPS CLASSE NORMALE	LPO LYC METIER BOISSY D'ANGLAS ANNONAY	EDUCATION PHYSIQUE ET SPORTIVE
CRUSE JULIEN	PROFESSEUR CERTIFIE HORS CLASSE	LPO JEAN MOULIN ALBERTVILLE	PHILOSOPHIE

CURINIER FABIENNE	PROFESSEUR CERTIFIE CLASSE NORMALE	LGT LES EAUX CLAIRES GRENOBLE	PHILOSOPHIE
CURIONI ANTONIN	PROFESSEUR CERTIFIE CLASSE NORMALE	LPO HECTOR BERLIOZ LA COTE ST ANDRE	PHILOSOPHIE
DADER SOPHIE	PROFESSEUR CERTIFIE HORS CLASSE	LG STENDHAL GRENOBLE	ANGLAIS
DAGUZON LISE	PROFESSEUR CERTIFIE CLASSE NORMALE	LG CAMILLE VERNET VALENCE	PHILOSOPHIE
DALANCON EMMANUELLE	PROFESSEUR AGREGE HORS CLASSE	LG CLAUDE LOUIS BERTHOLLET ANNECY	PHILOSOPHIE
DAL BIANCO MARION	PROFESSEUR CERTIFIE CLASSE NORMALE	LPO JEAN MOULIN ALBERTVILLE	ANGLAIS
DALIGAULT OLIVIER	ECR PROFESSEUR CERTIFIE CL. NORMALE	LGT PR SAINT JOSEPH SALLANCHES	MATHEMATIQUES
DALLMAYR CELINE	ECR PROFESSEUR CERTIFIE CL. NORMALE	LG PR SAINT FRANCOIS VILLE LA GRAND	HISTOIRE GEOGRAPHIE
DAPELO PHILIPPE	PROFESSEUR CERTIFIE CLASSE NORMALE	LPO ELIE CARTAN LA TOUR DU PIN	SCIENCES ECONOMIQUES ET SOCIALES
DARIE LIONEL	PROFESSEUR CERTIFIE HORS CLASSE	LGT L'OISELET BOURGOIN JALLIEU	MATHEMATIQUES
DARMON CAROLINE	PROFESSEUR CERTIFIE CLASSE NORMALE	LPO ELIE CARTAN LA TOUR DU PIN	ANGLAIS
DARNE RAPHAELLE	PROFESSEUR CERTIFIE HORS CLASSE	LPO DE L'EDIT ROUSSILLON	SCIENCES PHYSIQUES ET CHIMIQUES
DA SILVA ISABELLE	PROFESSEUR AGREGE HORS CLASSE	LGT MARIE REYNOARD VILLARD BONNOT	ESPAGNOL
DAUMAS HUGO	PROFESSEUR CERTIFIE CLASSE NORMALE	LPO EMMANUEL MOUNIER GRENOBLE	HISTOIRE GEOGRAPHIE
DAUVERCHAIN FRANCOIS	PROFESSEUR AGREGE CLASSE NORMALE	LPO LYC METIER MONGE CHAMBERY	SII OPT INGENIERIE DES CONSTRUCTIONS
DAUVERCHAIN-GIARDELL NELLY CORALIE	PROFESSEUR AGREGE CLASSE NORMALE	LPO LOUIS ARMAND CHAMBERY	SCIENCES DE LA VIE ET DE LA TERRE
DAVID FREDERIQUE	PROFESSEUR CERTIFIE HORS CLASSE	LGT DU GRANIER LA RAVOIRE	PHILOSOPHIE
DAVIES HELEN	PROFESSEUR CERTIFIE CL EXCEPTIONNELLE	LPO LYC METIER PORTES DE L'OISANS VIZILLE	ANGLAIS
D'AZEMAR THIBAUT	PROFESSEUR CERTIFIE CLASSE NORMALE	LPO JEAN MOULIN ALBERTVILLE	ARTS PLASTIQUES
DEBANNE JEAN PAUL	PROFESSEUR CERTIFIE CL EXCEPTIONNELLE	LPO LYC METIER BOISSY D'ANGLAS ANNONAY	SCIENCES ECONOMIQUES ET SOCIALES
DEBIEZ LAURA	PROFESSEUR CERTIFIE CLASSE NORMALE	LG CAMILLE VERNET VALENCE	SCIENCES ECONOMIQUES ET SOCIALES
DEBOMY BENJAMIN	PROFESSEUR CERTIFIE CLASSE NORMALE	LPO PAUL HEROULT ST JEAN DE MAURIENNE	HISTOIRE GEOGRAPHIE
DEBOST BACHLER IRENE	PROFESSEUR AGREGE HORS CLASSE	LGT VAUGELAS CHAMBERY	PHILOSOPHIE
DEBOUSSE PASCALE	PROFESSEUR CERTIFIE CL EXCEPTIONNELLE	LPO LYC METIER PABLO NERUDA ST MARTIN D HERES	SCIENCES PHYSIQUES ET CHIMIQUES
DEBUT MARINE	ECR PROFESSEUR CERTIFIE CL. NORMALE	LPO PR SAINTE FAMILLE LA ROCHE SUR FORON	PHILOSOPHIE
DECORME FABIENNE MIREIL	PROFESSEUR CERTIFIE HORS CLASSE	LGT CAMILLE COROT MORESTEL	SCIENCES ECONOMIQUES ET SOCIALES
DEFAYE FLAVIE	PROFESSEUR CERTIFIE CLASSE NORMALE	LGT LES TROIS SOURCES BOURG LES VALENCE	ANGLAIS
DEFAYE MARLENE	PROFESSEUR CERTIFIE HORS CLASSE	LPO ROGER FRISON ROCHE CHAMONIX MONT BLANC	HISTOIRE GEOGRAPHIE
DE GIROLAMO CRISTINA	PROFESSEUR CERTIFIE CLASSE NORMALE	LGT DU GRANIER LA RAVOIRE	ITALIEN

DEHEUVELS GUILLAUME	PROFESSEUR CERTIFIE HORS CLASSE	LPO LOUIS ARMAND CHAMBERY	AUDIOVISUEL
DEIANA CAMILLO	ECR PROFESSEUR AGREGE HORS CLASSE	LG PR LA PRESENTATION DE MARIE ST JULIEN EN GENEVOIS CEDE	SCIENCES PHYSIQUES ET CHIMIQUES
DELACOUR LAROSE MARLENE	PROFESSEUR AGREGE CLASSE NORMALE	LG CHAMPOLLION GRENOBLE	SCIENCES DE LA VIE ET DE LA TERRE
DEL AMO-MARTINY NADINE	PROFESSEUR AGREGE CLASSE NORMALE	LGT DE L'ALBANAIS RUMILLY	ANGLAIS
DELANNOY TAILLADE MARIE	PROFESSEUR AGREGE CLASSE NORMALE	LGT CHARLES BAUDELAIRE ANNECY	SCIENCES DE LA VIE ET DE LA TERRE
DELAY CORINNE	ECR PROFESSEUR AGREGE HORS CLASSE	LPO PR SACRE COEUR TOURNON SUR RHONE	SCIENCES DE LA VIE ET DE LA TERRE
DELEPLACE BERANGERE	PROFESSEUR AGREGE CLASSE NORMALE	LG INTERNATIONAL EUROPOLE GRENOBLE	SCIENCES PHYSIQUES ET CHIMIQUES
DELETRAZ ALICE	ECR PROFESSEUR D'EPS CL. NORMALE	LG PR SAINT-JOSEPH THONES	EDUCATION PHYSIQUE ET SPORTIVE
DELEVA MICHAEL	ECR PROFESSEUR CERTIFIE CL. NORMALE	LPO PR ST JEAN BOSCO LES CORDELIERS CLUSES	SCIENCES ECONOMIQUES ET SOCIALES
DELOBEL MANON	PROFESSEUR AGREGE CLASSE NORMALE	LPO MARCEL GIMOND AUBENAS	PHILOSOPHIE
DELOCHE PIERRE	ECR PROFESSEUR CERTIFIE CL. NORMALE	LGT PR SAINT MICHEL ANNECY	MATHEMATIQUES
DELOOT AURELIE	PROFESSEUR AGREGE CLASSE NORMALE	LG CAMILLE VERNET VALENCE	ANGLAIS
DELOZIERE NATHALIE	ECR PROFESSEUR CERTIFIE CL. NORMALE	LPO PR LES BRESSIS ANNECY	SCIENCES ECONOMIQUES ET SOCIALES
DEMARS AURELIEN	PROFESSEUR CERTIFIE CLASSE NORMALE	LPO LYC METIER AMBROISE CROIZAT MOUTIERS TARENTEISE	PHILOSOPHIE
DEROIN-HERVET SOAZIG	PROFESSEUR AGREGE CLASSE NORMALE	LGT PIERRE DU TERRAIL PONTCHARRA	SCIENCES DE LA VIE ET DE LA TERRE
DESBIOLLES BLONDINE	PROFESSEUR AGREGE CLASSE NORMALE	LGT LA PLEIADE PONT DE CHERUY	PHILOSOPHIE
DESCHAMP SYLVIE	ECR PROFESSEUR CERTIFIE CL. NORMALE	LG PR NOTRE DAME DE LA GALAURE CHATEAUNEUF DE GALAURE	ANGLAIS
DESCOTES JEROME	PROFESSEUR CERTIFIE HORS CLASSE	LGT CAMILLE COROT MORESTEL	MATHEMATIQUES
DESCOURS ISABELLE	ECR PROFESSEUR AGREGE HORS CLASSE	LGT PR SACRE COEUR NOTRE DAME PRIVAS	ARTS PLASTIQUES
DESMARTIN LAURENT	PROFESSEUR CERTIFIE HORS CLASSE	LGT PR SAINT DENIS ANNONAY	SII OPT INGENIERIE INFORMATIQUE
DESSART SANDRINE	PROFESSEUR AGREGE HORS CLASSE	LPO LYC METIER CHARLES PONCET CLUSES	SCIENCES DE LA VIE ET DE LA TERRE
DESSUS BERTRAND	PROFESSEUR CERTIFIE CLASSE NORMALE	LPO LYC METIER DU DAUPHINE ROMANS SUR ISERE	MATHEMATIQUES
DESVARREUX-LARPENTEU VINCENT	ECR PROFESSEUR CERTIFIE CL. NORMALE	LGT PR PIERRE TERMIER GRENOBLE	SII OPT INGENIERIE INFORMATIQUE
DEVALLOIS DANIEL	PROFESSEUR AGREGE CLASSE NORMALE	LGT MME DE STAEL ST JULIEN EN GENEVOIS CEDE	SCIENCES DE LA VIE ET DE LA TERRE
DE VILLOUTREYS DIANE	ECR PROFESSEUR CERTIFIE CL. NORMALE	LPO PR PHILIPPINE DUCHESNE CORENC	PHILOSOPHIE
DEVINE FREDERIC	PROFESSEUR CERTIFIE HORS CLASSE	LG ALBERT TRIBOULET ROMANS SUR ISERE	SCIENCES ECONOMIQUES ET SOCIALES
DEVIS JEAN	PROFESSEUR AGREGE CLASSE EXCEPTIONNELLE	LGT LES TROIS SOURCES BOURG LES VALENCE	HISTOIRE GEOGRAPHIE
DIAZ ELSA-FLORENCE	PROFESSEUR CERTIFIE CLASSE NORMALE	LGT PIERRE DU TERRAIL PONTCHARRA	ANGLAIS
DIAZ SANDRINE	PROFESSEUR AGREGE CLASSE NORMALE	LGT MARIE CURIE ECHIROLLES	SCIENCES PHYSIQUES ET CHIMIQUES

DIAZ SYLVIE	PROFESSEUR CERTIFIE CLASSE NORMALE	LGT LES EAUX CLAIRES GRENOBLE	MATHEMATIQUES
DIEUDONNE MARION	PROFESSEUR AGREGE HORS CLASSE	LGT GABRIEL FAURE ANNECY	MATHEMATIQUES
DIGONNET REMI	PROFESSEUR AGREGE CLASSE NORMALE	LPO JEAN MOULIN ALBERTVILLE	LETTRES CLASSIQUES
DI MARINO VANESSA	ECR PROFESSEUR CERTIFIE CL. NORMALE	LG PR LA PRESENTATION DE MARIE ST JULIEN EN GENEVOIS CEDE	PHILOSOPHIE
DJOHARIAN PIROUZ	PROFESSEUR AGREGE HORS CLASSE	LPO ANDRE ARGOUGES GRENOBLE	MATHEMATIQUES
DOMENICI OLIVIER	PROFESSEUR CERTIFIE CLASSE NORMALE	LPO DR. GUSTAVE JAUME PIERRELATTE	MATHEMATIQUES
DOMIN CHRISTINE	PROFESSEUR CERTIFIE HORS CLASSE	LG CLAUDE LOUIS BERTHOLLET ANNECY	SCIENCES ECONOMIQUES ET SOCIALES
DONJON JEREMY	PROFESSEUR D'EPS CLASSE NORMALE	LPO LYC METIER BOISSY D'ANGLAS ANNONAY	EDUCATION PHYSIQUE ET SPORTIVE
DOUAIFIA CHADIA	PROFESSEUR CERTIFIE CLASSE NORMALE	LG CAMILLE VERNET VALENCE	ANGLAIS
DOUEZY JEAN-FRANCOIS	ECR PROFESSEUR CERTIFIE HORS CLASSE	LPO PR PHILIPPINE DUCHESNE CORENC	SCIENCES PHYSIQUES ET CHIMIQUES
DOUGUET ELEA	PROFESSEUR CERTIFIE CLASSE NORMALE	LPO LYC METIER LOUIS LACHENAL ARGONAY	PHILOSOPHIE
DOUILLET ANNABELLE	ECR PROFESSEUR CERTIFIE CL. NORMALE	LG PR SAINT MAURICE ROMANS SUR ISERE	SCIENCES DE LA VIE ET DE LA TERRE
DOUILLET PIERRE	PROFESSEUR CERTIFIE CL EXCEPTIONNELLE	LPO ELLA FITZGERALD VIENNE	HISTOIRE GEOGRAPHIE
DOUSSINAULT REMI PIERRE	PROFESSEUR CERTIFIE CLASSE NORMALE	LPO GUILLAUME FICHET BONNEVILLE	PHILOSOPHIE
DREVET MARIE	ECR PROFESSEUR CERTIFIE CL. NORMALE	LGT PR SAINT DENIS ANNONAY	SCIENCES DE LA VIE ET DE LA TERRE
DREYON DANIEL	ECR PROFESSEUR CERTIFIE CL. NORMALE	LGT PR SAINT DENIS ANNONAY	PHILOSOPHIE
DUBETTIER-GRENIER LAURENT	PROFESSEUR CERTIFIE HORS CLASSE	LPO LYC METIER RENE PERRIN UGINE	NUMERIQUE SCIENCES INFORMATIQUES
DUBOEUF RACHEL	PROFESSEUR AGREGE CLASSE NORMALE	LPO JEAN MONNET ANNEMASSE	SCIENCES DE LA VIE ET DE LA TERRE
DUBOIS FABIEN	PROFESSEUR AGREGE HORS CLASSE	LPO ELIE CARTAN LA TOUR DU PIN	SCIENCES DE LA VIE ET DE LA TERRE
DUBOST NATHALIE	PROFESSEUR AGREGE HORS CLASSE	LGT GABRIEL FAURE ANNECY	SCIENCES DE LA VIE ET DE LA TERRE
DUBRANA AURELIE	PROFESSEUR AGREGE CLASSE NORMALE	LPO LA SAULAIE ST MARCELLIN	SCIENCES DE LA VIE ET DE LA TERRE
DUBREUIL VERONIQUE	PROFESSEUR AGREGE CLASSE NORMALE	LPO EMMANUEL MOUNIER GRENOBLE	ANGLAIS
DUCOMBS CHRISTINE	PROFESSEUR CERTIFIE CL EXCEPTIONNELLE	LPO LYC METIER PABLO NERUDA ST MARTIN D HERES	MATHEMATIQUES
DUMARCHEZ STEPHANIE	PROFESSEUR AGREGE CLASSE NORMALE	LPO LYC METIER DU DAUPHINE ROMANS SUR ISERE	SCIENCES DE LA VIE ET DE LA TERRE
DUMONTANT AURORE	PROFESSEUR CERTIFIE CLASSE NORMALE	LPO LYC METIER LEONARD DE VINCI VILLEFONTAINE	ANGLAIS
DUMOULIN MARIE-LINE	PROFESSEUR CERTIFIE HORS CLASSE	LPO LYC METIER CHARLES PONCET CLUSES	SCIENCES PHYSIQUES ET CHIMIQUES
DUPERTHUY ANNE- FLORENCE	ECR PROFESSEUR CERTIFIE HORS CLASSE	LPO PR SAINTE FAMILLE LA ROCHE SUR FORON	ANGLAIS
DUPERTHUY GABRIEL	ECR PROFESSEUR CERTIFIE HORS CLASSE	LGT PR SAINT MICHEL ANNECY	HISTOIRE GEOGRAPHIE
DUPLAT MURIEL	PROFESSEUR D'EPS HORS CLASSE	LGT PIERRE DU TERRAIL PONTCHARRA	EDUCATION PHYSIQUE ET SPORTIVE

DUPONT FRANCOIS	PROFESSEUR CERTIFIE HORS CLASSE	LPO LYC METIER RENE PERRIN UGINE	SII OPTION INGENIERIE MECANIQUE
DUPRAZ ISABELLE	PROFESSEUR AGREGE HORS CLASSE	LGT CAMILLE COROT MORESTEL	SCIENCES DE LA VIE ET DE LA TERRE
DUPUY MARIE	PROFESSEUR CERTIFIE HORS CLASSE	LG ALBERT TRIBOULET ROMANS SUR ISERE	LETTRES CLASSIQUES
DURAND JEAN-MARC	PROFESSEUR CERTIFIE CL EXCEPTIONNELLE	LPO ELIE CARTAN LA TOUR DU PIN	HISTOIRE GEOGRAPHIE
DURAND JEROME	PROFESSEUR AGREGE CLASSE NORMALE	LG CHAMPOLLION GRENOBLE	NUMERIQUE SCIENCES INFORMATIQUES
DURO EMMANUEL	PROFESSEUR CERTIFIE HORS CLASSE	LG CAMILLE VERNET VALENCE	ARTS PLASTIQUES
DUTEYRAT NOEMIE	ECR PROFESSEUR CERTIFIE CL. NORMALE	LGT PR SAINT DENIS ANNONAY	SCIENCES DE LA VIE ET DE LA TERRE
DUVAL FLORIANE	ECR PROFESSEUR CERTIFIE CL. NORMALE	LG PR SAINT FRANCOIS VILLE LA GRAND	ANGLAIS
DUVAL LAETITIA	PROFESSEUR CERTIFIE CLASSE NORMALE	LGT DE L'ALBANAIS RUMILLY	ANGLAIS
EDOUARD CAROLE	PROFESSEUR CERTIFIE HORS CLASSE	LGT ALAIN BORNE MONTELMAR	ESPAGNOL
EDOUARD SYLVERE	AGENT CONTRACTUEL 2ND DEGRE 1ERE CAT.	LPO ANNEXE PEDAGOGIQUE SOINS ETUDE LA TRONCHE	ARTS PLASTIQUES
EGUIENTA MYRIAM	ECR PROFESSEUR CERTIFIE CL. NORMALE	LGT PR SAINT JOSEPH SALLANCHES	SCIENCES DE LA VIE ET DE LA TERRE
ELAFANI FATIHA	PROFESSEUR CERTIFIE HORS CLASSE	LGT MARIE CURIE ECHIROLLES	SCIENCES DE LA VIE ET DE LA TERRE
EL AMRANI OUAFAA	PROFESSEUR CERTIFIE CLASSE NORMALE	LPO LYC METIER DU DAUPHINE ROMANS SUR ISERE	ANGLAIS
ELKINANI ILYA	ECR PROFESSEUR AGREGE HORS CLASSE	LGT PR NOTRE DAME DES VICTOIRES VOIRON	SCIENCES PHYSIQUES ET CHIMIQUES
EMERY FLORENCE	PROFESSEUR AGREGE CLASSE NORMALE	LPO ELLA FITZGERALD VIENNE	EDUCATION PHYSIQUE ET SPORTIVE
ENGEL LETITIA	ECR PROFESSEUR CERTIFIE CL. NORMALE	LPO PR ST JEAN BOSCO LES CORDELIERS CLUSES	SCIENCES DE LA VIE ET DE LA TERRE
EPALLE PEGGY	PROFESSEUR CERTIFIE CL EXCEPTIONNELLE	LGT PIERRE BEGHIN MOIRANS	SCIENCES DE LA VIE ET DE LA TERRE
EPINAT GUILLAUME	PROFESSEUR CERTIFIE CLASSE NORMALE	LPO MARLIOZ AIX LES BAINS	MATHEMATIQUES
ESCOURROU LAURENT	PROFESSEUR AGREGE HORS CLASSE	LPO LYC METIER CHARLES PONCET CLUSES	SCIENCES PHYSIQUES ET CHIMIQUES
ESTEVAN BENOIT	ECR PROFESSEUR CERTIFIE CL. NORMALE	LGT PR MARIE RIVIER BOURG ST ANDEOL	SCIENCES DE LA VIE ET DE LA TERRE
ESTEVEZ CECILE	ECR PROFESSEUR CERTIFIE CL. NORMALE	LGT PR METIER SAINT AMBROISE CHAMBERY	SCIENCES DE LA VIE ET DE LA TERRE
ESTRADA ADRIENNE	PROFESSEUR CERTIFIE CLASSE NORMALE	LPO DES GLIERES ANNEMASSE	PHILOSOPHIE
EXARTIER NOEMIE	PROFESSEUR AGREGE CLASSE NORMALE	LGT DU GRANIER LA RAVOIRE	MATHEMATIQUES
EXARTIER SEVERINE	PROFESSEUR CERTIFIE CLASSE NORMALE	LPO PAUL HEROULT ST JEAN DE MAURIENNE	SCIENCES DE LA VIE ET DE LA TERRE
EXERTIER ANNE-LISE	PROFESSEUR CERTIFIE CLASSE NORMALE	LPO JEAN MOULIN ALBERTVILLE	SCIENCES ECONOMIQUES ET SOCIALES
EYMARD MICHEL	ECR PROFESSEUR AGREGE HORS CLASSE	LGT PR PIERRE TERMIER GRENOBLE	SCIENCES DE LA VIE ET DE LA TERRE
FABRE JULIEN	PROFESSEUR AGREGE HORS CLASSE	LPO LYC METIER PABLO NERUDA ST MARTIN D HERES	HISTOIRE GEOGRAPHIE
FABRE STEPHANIE	PROFESSEUR AGREGE CLASSE NORMALE	LPO LYC METIER LEONARD DE VINCI VILLEFONTAINE	PHILOSOPHIE

FAHIM ABDELMAJID	PROFESSEUR AGREGE HORS CLASSE	LGT LA PLEIADE PONT DE CHERUY	MATHEMATIQUES
FALAISE PIERRE	PROFESSEUR CERTIFIE CLASSE NORMALE	LPO VAUCANSON GRENOBLE	SCIENCES PHYSIQUES ET CHIMIQUES
FALCO SARAH	PROFESSEUR AGREGE CLASSE NORMALE	LGT PIERRE DU TERRAIL PONTCHARRA	ARTS PLASTIQUES
FANTINUTTI CHRISTOPHE	PROFESSEUR CERTIFIE HORS CLASSE	LGT LA VERSOIE THONON LES BAINS	SCIENCES DE LA VIE ET DE LA TERRE
FANUTZA VINCENT	PROFESSEUR AGREGE HORS CLASSE	LGT DE L'ALBANAIS RUMILLY	MATHEMATIQUES
FARINETTI MORGANA	PROFESSEUR CERTIFIE CLASSE NORMALE	LG CLAUDE LOUIS BERTHOLLET ANNECY	PHILOSOPHIE
FARISSIER ISABELLE	PROFESSEUR CERTIFIE CL EXCEPTIONNELLE	LGT DU GRANIER LA RAVOIRE	ANGLAIS
FAUDON JOANNA	PROFESSEUR CERTIFIE CLASSE NORMALE	LPO LYC METIER LOUIS LACHENAL ARGONAY	ANGLAIS
FAURE-BRAC SERAPHIN	PROFESSEUR CERTIFIE CLASSE NORMALE	LPO CHARLES GABRIEL PRAVAZ LE PONT DE BEAUVOISIN	PHILOSOPHIE
FAURE-CADAS EMMANUELLE	PROFESSEUR AGREGE HORS CLASSE	LPO DES GLIERES ANNEMASSE	SCIENCES PHYSIQUES ET CHIMIQUES
FAURE ELODIE	ECR PROFESSEUR AGREGE CL. NORMALE	LPO PR JEANNE D'ARC ALBERTVILLE	PHILOSOPHIE
FAURE LUDOVIC	ECR PROFESSEUR CERTIFIE CL. NORMALE	LPO PR JEANNE D'ARC ALBERTVILLE	HISTOIRE GEOGRAPHIE
FAURE VINCENT	PROFESSEUR CERTIFIE CLASSE NORMALE	LGT ARISTIDE BERGES SEYSSINET PARISSET	SCIENCES ECONOMIQUES ET SOCIALES
FAURIEL CELINE	ECR PROFESSEUR CERTIFIE CL. NORMALE	LG PR NOTRE DAME VALENCE	ANGLAIS
FAVRE CHRISTOPHE	PROFESSEUR CERTIFIE CL EXCEPTIONNELLE	LPO VAUCANSON GRENOBLE	SII OPT INGENIERIE INFORMATIQUE
FAVRE VINCENT	PROFESSEUR AGREGE CLASSE NORMALE	LPO LYC METIER LOUIS LACHENAL ARGONAY	SCIENCES PHYSIQUES ET CHIMIQUES
FELDER MARIE-NOELLE	PROFESSEUR CERTIFIE HORS CLASSE	LG EMILE LOUBET VALENCE	SCIENCES PHYSIQUES ET CHIMIQUES
FEL LORIANE	PROFESSEUR CERTIFIE CLASSE NORMALE	LGT ROUMANILLE NYONS	ANGLAIS
FENOUIL GILLES	PROFESSEUR CERTIFIE HORS CLASSE	LPO MARCEL GIMOND AUBENAS	MATHEMATIQUES
FERAND GAELLE	ECR PROFESSEUR CERTIFIE CL. NORMALE	LGT PR SOEUR EMMANUELLE VILLEMOIRIEU	MATHEMATIQUES
FERNANDES DOMINIQUE	PROFESSEUR CERTIFIE CL EXCEPTIONNELLE	LG CLAUDE LOUIS BERTHOLLET ANNECY	SCIENCES ECONOMIQUES ET SOCIALES
FERNANDEZ CLEMENTINE	ECR PROFESSEUR CERTIFIE CL. NORMALE	LGT PR SAINT CHARLES VIENNE	MATHEMATIQUES
FERRAND SANDRINE	INDEMNITAIRE	LEGTPA D'AUBENAS AUBENAS	BIOCHIMIE-GENIE BIOLOGIQUE
FERRARI EMILIANO	PROFESSEUR CERTIFIE CLASSE NORMALE	LGT L'OISELET BOURGOIN JALLIEU	PHILOSOPHIE
FERRAUD NATHALIE	PROFESSEUR AGREGE CLASSE NORMALE	LGT GABRIEL FAURE ANNECY	MATHEMATIQUES
FERREUX GILLES	ECR PROFESSEUR CERTIFIE HORS CLASSE	LGT PR SAINT JOSEPH LA SALLE THONON LES BAINS	PHILOSOPHIE
FESANI TATIANA	PROFESSEUR CERTIFIE CLASSE NORMALE	LPO LYC METIER LOUIS LACHENAL ARGONAY	ANGLAIS
FESSLER LUDIVINE	PROFESSEUR AGREGE CLASSE NORMALE	LGT L'OISELET BOURGOIN JALLIEU	SCIENCES DE LA VIE ET DE LA TERRE
FEUGIER FLORENT	PROFESSEUR AGREGE CLASSE NORMALE	LPO DU GRESIVAUDAN MEYLAN	SCIENCES PHYSIQUES ET CHIMIQUES

FICHET PIERRE-MIKAEL	PROFESSEUR AGREGE CLASSE NORMALE	LPO LA SAULAIE ST MARCELLIN	SCIENCES ECONOMIQUES ET SOCIALES
FILLETROZ MIREILLE	PROFESSEUR CERTIFIE CL EXCEPTIONNELLE	LGT MARIE CURIE ECHIROLLES	SCIENCES ECONOMIQUES ET SOCIALES
FLORES ALEXANDRE	PROFESSEUR CERTIFIE CLASSE NORMALE	LGT CAMILLE COROT MORESTEL	SCIENCES ECONOMIQUES ET SOCIALES
FOGGETTI CLEMENT	PROFESSEUR CERTIFIE CLASSE NORMALE	LPO LYC METIER LEONARD DE VINCI VILLEFONTAINE	SCIENCES ECONOMIQUES ET SOCIALES
FOLLIET NATHALIE	PROFESSEUR CERTIFIE HORS CLASSE	LGT PIERRE BEGHIN MOIRANS	PHILOSOPHIE
FOLLIN SANDRINE	ECR PROFESSEUR CERTIFIE CL. NORMALE	LG PR SAINT VICTOR VALENCE	SCIENCES PHYSIQUES ET CHIMIQUES
FONTAINE BENJAMIN	ECR PROFESSEUR CERTIFIE CL. NORMALE	LGT PR SAINT CHARLES VIENNE	PHILOSOPHIE
FONTAINE OLIVIER	PROFESSEUR AGREGE CLASSE NORMALE	LPO LYC METIER MONT BLANC RENE DAYVE PASSY	ANGLAIS
FORESE ANTHONY	PROFESSEUR AGREGE CLASSE NORMALE	LGT LA PLEIADE PONT DE CHERUY	MATHEMATIQUES
FOREST NICOLAS	PROFESSEUR AGREGE HORS CLASSE	LPO FRANCOIS JEAN ARMORIN CREST	PHILOSOPHIE
FOUCAULT TIMOTHEE	PROFESSEUR CERTIFIE CLASSE NORMALE	LPO JEAN MOULIN ALBERTVILLE	SCIENCES PHYSIQUES ET CHIMIQUES
FOUQUET CAROLINE	PROFESSEUR CERTIFIE CLASSE NORMALE	LPO DR. GUSTAVE JAUME PIERRELATTE	SCIENCES ECONOMIQUES ET SOCIALES
FOUREL GUILLAUME	ECR PROFESSEUR CERTIFIE CL. NORMALE	LG PR NOTRE DAME DE LA GALAURE CHATEAUNEUF DE GALAURE	HISTOIRE GEOGRAPHIE
FOURNIER ERIC	PROFESSEUR CERTIFIE CLASSE NORMALE	LPO LYC METIER ALGOUD - LAFFEMAS VALENCE	ANGLAIS
FOURNY SABRINA	PROFESSEUR AGREGE CLASSE NORMALE	LPO ELLA FITZGERALD VIENNE	HISTOIRE GEOGRAPHIE
FRANCISCO HELENA	PROFESSEUR CERTIFIE HORS CLASSE	LGT LA PLEIADE PONT DE CHERUY	ESPAGNOL
FRELAND LAURENT	PROFESSEUR AGREGE CLASSE NORMALE	LGT MME DE STAEL ST JULIEN EN GENEVOIS CEDE	PHILOSOPHIE
FREULET MURIEL	ECR PROFESSEUR CERTIFIE CL. NORMALE	LPO PR ST JEAN BOSCO LES CORDELIERS CLUSES	MATHEMATIQUES
FRONT LEA	PROFESSEUR CERTIFIE CLASSE NORMALE	LPO JEAN MOULIN ALBERTVILLE	MATHEMATIQUES
GABORIEAU ANNE	PROFESSEUR CERTIFIE CL EXCEPTIONNELLE	LPO ELLA FITZGERALD VIENNE	ANGLAIS
GAFFIOT EMMANUEL	PROFESSEUR AGREGE HORS CLASSE	LGT LA VERSOIE THONON LES BAINS	HISTOIRE GEOGRAPHIE
GAGNEPAIN HOLTZ SEVERINE	PROFESSEUR AGREGE CLASSE NORMALE	LGT ROUMANILLE NYONS	SCIENCES ECONOMIQUES ET SOCIALES
GAILLARD CYRIL	ECR PROFESSEUR D'EPS CL. NORMALE	LPO PR SAINTE FAMILLE LA ROCHE SUR FORON	EDUCATION PHYSIQUE ET SPORTIVE
GAILLARD RICHARD	INDEMNITAIRE	EMP PUPILLES DE L'AIR ST ISMIER	HISTOIRE GEOGRAPHIE
GALATIOTO MARIE-HELENE	PROFESSEUR CERTIFIE HORS CLASSE	LPO LA SAULAIE ST MARCELLIN	PHILOSOPHIE
GAL JOEL	PROFESSEUR CERTIFIE HORS CLASSE	LPO LYC METIER LOUIS LACHENAL ARGONAY	SII OPT INGENIERIE INFORMATIQUE
GALLAND DIDIER	PROFESSEUR CERTIFIE CL EXCEPTIONNELLE	LGT ROUMANILLE NYONS	SCIENCES PHYSIQUES ET CHIMIQUES
GALLAND LAURE	PROFESSEUR CERTIFIE HORS CLASSE	LGT MARIE CURIE ECHIROLLES	ANGLAIS
GANDON CAROLE	PROFESSEUR CERTIFIE CL EXCEPTIONNELLE	LPO ELIE CARTAN LA TOUR DU PIN	ANGLAIS

GARCIA GUTIERREZ JUAN AGUSTIN	PROFESSEUR CERTIFIE HORS CLASSE	LG ALBERT TRIBOULET ROMANS SUR ISERE	ESPAGNOL
GARCIA YOANN	PROFESSEUR CERTIFIE CLASSE NORMALE	LGT GABRIEL FAURE ANNECY	ANGLAIS
GARCIN CECILE	PROFESSEUR AGREGE CLASSE NORMALE	LGT MME DE STAEL ST JULIEN EN GENEVOIS CEDE	SCIENCES PHYSIQUES ET CHIMIQUES
GARDE MARION	PROFESSEUR AGREGE CLASSE NORMALE	LGT DE L'ALBANAIS RUMILLY	ANGLAIS
GARNIER LAURENT	PROFESSEUR CERTIFIE CLASSE NORMALE	LPO CHARLES GABRIEL PRAVAZ LE PONT DE BEAUVOISIN	SCIENCES DE LA VIE ET DE LA TERRE
GARON MATHIEU	PROFESSEUR AGREGE CLASSE NORMALE	LPO HECTOR BERLIOZ LA COTE ST ANDRE	SCIENCES PHYSIQUES ET CHIMIQUES
GARRIGOS SANDRINE	PROFESSEUR CERTIFIE HORS CLASSE	LPO HECTOR BERLIOZ LA COTE ST ANDRE	ANGLAIS
GASMI YOUSRA	PROFESSEUR CERTIFIE CLASSE NORMALE	LPO LYC METIER CHARLES PONCET CLUSES	PHILOSOPHIE
GAUDRY ETIENNE	AGENT CONTRACTUEL 2ND DEGRE 1ERE CAT.	LPO LYC METIER LOUISE MICHEL GRENOBLE	PHILOSOPHIE
GAUER ROMAIN	AGENT CONTRACTUEL 2ND DEGRE 1ERE CAT.	LPO PHILIBERT DELORME L ISLE D ABEAU	PHILOSOPHIE
GAUFFRE-OLLIVIER CELINE	PROFESSEUR CERTIFIE CLASSE NORMALE	LGT DE L'ALBANAIS RUMILLY	ANGLAIS
GAUGENOT-BRUNEL TOM	PROFESSEUR CERTIFIE CLASSE NORMALE	LGT LES TROIS SOURCES BOURG LES VALENCE	SCIENCES ECONOMIQUES ET SOCIALES
GAUTIER THOMAS	PROFESSEUR CERTIFIE HORS CLASSE	LPO LYC METIER LOUIS LACHENAL ARGONAY	SCIENCES PHYSIQUES ET CHIMIQUES
GAY ANNE LAURE	ECR PROFESSEUR AGREGE CL. NORMALE	LGT PR NOTRE DAME DES VICTOIRES VOIRON	ANGLAIS
GAY-MERONO VANESSA	PROFESSEUR CERTIFIE HORS CLASSE	LPO LYC METIER PABLO NERUDA ST MARTIN D HERES	ANGLAIS
GAY NATHALIE	ECR ADJOINT D'ENSEIGNEMENT	LG PR SAINT FRANCOIS VILLE LA GRAND	PHILOSOPHIE
GELISSEN ANGELIQUE	INDEMNITAIRE	IAP ISETA - POISY POISY	BIOCHIMIE-GENIE BIOLOGIQUE
GENIX AMELIE	ECR PROFESSEUR AGREGE CL. NORMALE	LGT PR NOTRE DAME DES VICTOIRES VOIRON	SCIENCES ECONOMIQUES ET SOCIALES
GENTIL GILLES	ECR PROFESSEUR CERTIFIE HORS CLASSE	LGT PR SOEUR EMMANUELLE VILLEMORIEU	SCIENCES ECONOMIQUES ET SOCIALES
GEOFFROY CLAIRE	PROFESSEUR CERTIFIE HORS CLASSE	LGT ARISTIDE BERGES SEYSSINET PARISSET	MATHEMATIQUES
GEORGE DOMINIQUE	PROFESSEUR AGREGE HORS CLASSE	LPO EDOUARD HERRIOT VOIRON	SCIENCES ECONOMIQUES ET SOCIALES
GERARD SANDRINE	ECR PROFESSEUR CERTIFIE HORS CLASSE	LGT PR PIERRE TERMIER GRENOBLE	SCIENCES PHYSIQUES ET CHIMIQUES
GERBERT GAILLARD SEVERINE	ECR PROFESSEUR CERTIFIE CL. NORMALE	LG PR SAINT MAURICE ROMANS SUR ISERE	MATHEMATIQUES
GERDE BENOIT	PROFESSEUR AGREGE CLASSE NORMALE	EXP CLEPT - LYCEE MOUNIER GRENOBLE	PHILOSOPHIE
GERIN ELODIE	PROFESSEUR AGREGE CLASSE NORMALE	LG STENDHAL GRENOBLE	MATHEMATIQUES
GERMAIN CHRISTOPHE	PROFESSEUR CERTIFIE CL EXCEPTIONNELLE	LG CAMILLE VERNET VALENCE	HISTOIRE GEOGRAPHIE
GERVAIS JEAN-MARC	PROFESSEUR AGREGE HORS CLASSE	LPO JEAN MONNET ANNEMASSE	MATHEMATIQUES
GHENO THIERRY	PROFESSEUR AGREGE HORS CLASSE	LPO LYC METIER MONT BLANC RENE DAYVE PASSY	SCIENCES DE LA VIE ET DE LA TERRE
GILARDI BRICE	PROFESSEUR CERTIFIE CLASSE NORMALE	LGT MARIE CURIE ECHIROLLES	SCIENCES ECONOMIQUES ET SOCIALES

GILLES CELINE	PROFESSEUR AGREGE CLASSE NORMALE	LPO DE L'EDIT ROUSSILLON	ANGLAIS
GILLES EMMANUEL	INDEMNITAIRE	EMP PUPILLES DE L'AIR ST ISMIER	SII OPT INGENIERIE DES CONSTRUCTIONS
GILLET LOUIS	PROFESSEUR AGREGE CLASSE NORMALE	LPO PHILIBERT DELORME L ISLE D ABEAU	NUMERIQUE SCIENCES INFORMATIQUES
GINES PATRICIA	PROFESSEUR CERTIFIE HORS CLASSE	LPO ELLA FITZGERALD VIENNE	SCIENCES PHYSIQUES ET CHIMIQUES
GIRAUD NATHALIE	ECR PROFESSEUR CERTIFIE CL. NORMALE	LG PR EXTERNAT NOTRE DAME GRENOBLE	ANGLAIS
GIRAUD PIERRE	PROFESSEUR CERTIFIE CLASSE NORMALE	LPO JEAN MOULIN ALBERTVILLE	SCIENCES PHYSIQUES ET CHIMIQUES
GIRAUD VIRGIL	PROFESSEUR CERTIFIE CLASSE NORMALE	LGT VAUGELAS CHAMBERY	SCIENCES PHYSIQUES ET CHIMIQUES
GIRIN CHARLES-HENRI	PROFESSEUR AGREGE HORS CLASSE	LG ALBERT TRIBOULET ROMANS SUR ISERE	HISTOIRE GEOGRAPHIE
GITTLER BERNARD	PROFESSEUR AGREGE HORS CLASSE	LG STENDHAL GRENOBLE	PHILOSOPHIE
GODART RONAN	PROFESSEUR CERTIFIE CLASSE NORMALE	LPO LYC METIER LEONARD DE VINCI VILLEFONTAINE	SCIENCES ECONOMIQUES ET SOCIALES
GONNET-LAYDEVANT CAMILLE	ECR PROFESSEUR CERTIFIE CL. NORMALE	LPO PR SAINTE FAMILLE LA ROCHE SUR FORON	HISTOIRE GEOGRAPHIE
GONZALEZ JOSE-LOUIS	PROFESSEUR AGREGE HORS CLASSE	LPO MARLIOZ AIX LES BAINS	SCIENCES DE LA VIE ET DE LA TERRE
GOOSSENS MELANIE	PROFESSEUR CERTIFIE CLASSE NORMALE	LPO EMMANUEL MOUNIER GRENOBLE	ARTS PLASTIQUES
GORSSE SOPHIE	PROFESSEUR AGREGE HORS CLASSE	LPO LYC METIER LEONARD DE VINCI VILLEFONTAINE	MATHEMATIQUES
GOUDRON PEGGY	INDEMNITAIRE	LEGTPA D'AUBENAS AUBENAS	MATHEMATIQUES
GOUGEON BEATRICE	PROFESSEUR CERTIFIE HORS CLASSE	LGT ALAIN BORNE MONTELIMAR	ANGLAIS
GOUNELLE ARNAUD	PROFESSEUR AGREGE CLASSE NORMALE	LPO XAVIER MALLET LE TEIL	HISTOIRE GEOGRAPHIE
GOURIER FRANCK	PROFESSEUR AGREGE HORS CLASSE	LPO LYC METIER CHARLES PONCET CLUSES	SCIENCES DE LA VIE ET DE LA TERRE
GOURY SARAH	PROFESSEUR AGREGE CLASSE NORMALE	LGT MARIE REYNOARD VILLARD BONNOT	SCIENCES PHYSIQUES ET CHIMIQUES
GOUTAREL LUCIE	ECR PROFESSEUR CERTIFIE CL. NORMALE	LPO PR ROBIN VIENNE	SCIENCES DE LA VIE ET DE LA TERRE
GOUTIERREZ PHILIPPE	PROFESSEUR AGREGE HORS CLASSE	LPO FRANCOIS JEAN ARMORIN CREST	SCIENCES PHYSIQUES ET CHIMIQUES
GOY LAURENT	ECR PROFESSEUR AGREGE HORS CLASSE	LGT PR SAINT MICHEL ANNECY	SCIENCES PHYSIQUES ET CHIMIQUES
GRAMUSSET-PIQUOIS BLANCHE	PROFESSEUR CERTIFIE CLASSE NORMALE	LG INTERNATIONAL EUROPOLE GRENOBLE	PHILOSOPHIE
GRANADO LORIS	PROFESSEUR CERTIFIE CLASSE NORMALE	LGT LES EAUX CLAIRES GRENOBLE	SCIENCES ECONOMIQUES ET SOCIALES
GRANGE NATHALIE	ECR PROFESSEUR CERTIFIE HORS CLASSE	LGT PR SAINT JOSEPH SALLANCHES	HISTOIRE GEOGRAPHIE
GRARD NATHALIE	PROFESSEUR D'EPS CLASSE NORMALE	LGT CHARLES BAUDELAIRE ANNECY	EDUCATION PHYSIQUE ET SPORTIVE
GRECO SEBASTIEN	ECR PROFESSEUR CERTIFIE CL. NORMALE	LPO PR SAINT MARC NIVOLAS VERMELLE	SCIENCES ECONOMIQUES ET SOCIALES
GRESSE JEROME	PROFESSEUR AGREGE HORS CLASSE	LPO LYC METIER ALGOUD - LAFFEMAS VALENCE	SCIENCES DE LA VIE ET DE LA TERRE
GRIFFITHS MARGOT	PROFESSEUR AGREGE CLASSE NORMALE	LPO LYC METIER PABLO NERUDA ST MARTIN D HERES	ANGLAIS

GRIOT NELLY	ECR PROFESSEUR CERTIFIE CL. NORMALE	LGT PR SAINT CHARLES VIENNE	SCIENCES ECONOMIQUES ET SOCIALES
GRISOUARD BERTRAND	PROFESSEUR AGREGE CLASSE NORMALE	LPO VAUCANSON GRENOBLE	NUMERIQUE SCIENCES INFORMATIQUES
GROLL NINA	PROFESSEUR CERTIFIE CLASSE NORMALE	LGT MARIE REYNOARD VILLARD BONNOT	ESPAGNOL
GROS AURELIEN	PROFESSEUR CERTIFIE CLASSE NORMALE	LPO LYC METIER LOUISE MICHEL GRENOBLE	HISTOIRE GEOGRAPHIE
GROS CHRISTELE	PROFESSEUR AGREGE HORS CLASSE	LGT DE L'ALBANAIS RUMILLY	SCIENCES DE LA VIE ET DE LA TERRE
GROS CLOTILDE	PROFESSEUR CERTIFIE CLASSE NORMALE	LPO JEAN MOULIN ALBERTVILLE	PHILOSOPHIE
GRUFFAZ HELENE	PROFESSEUR CERTIFIE HORS CLASSE	LGT DE L'ALBANAIS RUMILLY	SCIENCES ECONOMIQUES ET SOCIALES
GUE ANTOINE	ECR PROFESSEUR CERTIFIE CLASSE EXCEPT.	LPO PR SACRE COEUR TOURNON SUR RHONE	PHILOSOPHIE
GUEGUEN YANNIG	PROFESSEUR CERTIFIE HORS CLASSE	LPO VINCENT D'INDY PRIVAS	PHILOSOPHIE
GUERY MARYLINE	PROFESSEUR CERTIFIE HORS CLASSE	LPO LOUIS ARMAND CHAMBERY	SCIENCES PHYSIQUES ET CHIMIQUES
GUICHERD GREGORY	INDEMNITAIRE	LEAP SOEUR EMMANUELLE A VILLEMORIE VILLEMORIEU	BIOTECHNOLOGIES GENIE BIOLOGIQUE
GUIGNARD BORIS	PROFESSEUR AGREGE CLASSE NORMALE	LGT MARIE CURIE ECHIROLLES	MATHEMATIQUES
GUILLAUDIN CLAUDE	PROFESSEUR CERTIFIE CL EXCEPTIONNELLE	LGT DU GRANIER LA RAVOIRE	SCIENCES DE LA VIE ET DE LA TERRE
GUILLAUD SEBASTIEN	ECR PROFESSEUR CERTIFIE HORS CLASSE	LPO PR SAINT MARC NIVOLAS VERMELLE	HISTOIRE GEOGRAPHIE
GUILLET EMMA	PROFESSEUR CERTIFIE CLASSE NORMALE	LGT VAUGELAS CHAMBERY	PHILOSOPHIE
GUINAND CLAIRE MARIE	PROFESSEUR CERTIFIE CLASSE NORMALE	LGT DE L'ALBANAIS RUMILLY	ANGLAIS
GUINET JULIETTE	PROFESSEUR AGREGE CLASSE NORMALE	LPO DU GRESIVAUDAN MEYLAN	ANGLAIS
GUITTONNEAU DAVID	PROFESSEUR AGREGE HORS CLASSE	LG STENDHAL GRENOBLE	HISTOIRE GEOGRAPHIE
GUSTAVE ANTHONY-GABRIEL	PROFESSEUR CERTIFIE CLASSE NORMALE	LGT LA PLEIADE PONT DE CHERUY	SCIENCES PHYSIQUES ET CHIMIQUES
GUTIERREZ IDA	PROFESSEUR CERTIFIE HORS CLASSE	LGT L'OISELET BOURGOIN JALLIEU	ESPAGNOL
GUYONNET MAXIME	ECR PROFESSEUR CERTIFIE CL. NORMALE	LPO PR ROBIN VIENNE	MATHEMATIQUES
GUYON PASCAL	PROFESSEUR AGREGE HORS CLASSE	LGT ALAIN BORNE MONTELMAR	HISTOIRE GEOGRAPHIE
HABRARD BERNADETTE	ECR PROFESSEUR CERTIFIE CL. NORMALE	LG PR NOTRE DAME DE LA GALAURE CHATEAUNEUF DE GALAURE	PHILOSOPHIE
HAEUW BLANDINE	ECR PROFESSEUR CERTIFIE CL. NORMALE	LG PR LA PRESENTATION DE MARIE ST JULIEN EN GENEVOIS CEDE	SCIENCES ECONOMIQUES ET SOCIALES
HARRIS SUSAN	ECR PROFESSEUR CERTIFIE CL. NORMALE	LPO PR SACRE COEUR TOURNON SUR RHONE	ANGLAIS
HARTMANN GABRIEL	PROFESSEUR CERTIFIE CLASSE NORMALE	LPO JEAN MONNET ANNEMASSE	PHILOSOPHIE
HAUDEBOURG IGOR	PROFESSEUR AGREGE CLASSE NORMALE	LPO EDOUARD HERRIOT VOIRON	SCIENCES ECONOMIQUES ET SOCIALES
HEMON SARAH	PROFESSEUR AGREGE CLASSE NORMALE	LGT MARIE REYNOARD VILLARD BONNOT	ANGLAIS
HENRY SYLVIE	PROFESSEUR CERTIFIE CL EXCEPTIONNELLE	LPO LYC METIER PORTES DE L'OISANS VIZILLE	MATHEMATIQUES

HERNANDEZ MARIA	PROFESSEUR CERTIFIE HORS CLASSE	LPO ELLA FITZGERALD VIENNE	ESPAGNOL
HOCDE Laurence	INDEMNITAIRE	LEGTA DE LA COTE ST ANDRE LA COTE ST ANDRE	SCIENCES PHYSIQUES ET CHIMIQUES
HOUPERT REMI	PROFESSEUR AGREGE HORS CLASSE	LGT PIERRE DU TERRAIL PONTCHARRA	MATHEMATIQUES
HOURS LAURENCE	PROFESSEUR AGREGE HORS CLASSE	LG CLAUDE LOUIS BERTHOLLET ANNECY	HISTOIRE GEOGRAPHIE
HUGONNET CHRISTINE	PROFESSEUR CERTIFIE HORS CLASSE	LPO DR. GUSTAVE JAUME PIERRELATTE	PHILOSOPHIE
HUGUES FABIEN	PROFESSEUR CERTIFIE HORS CLASSE	LPO FRANCOIS JEAN ARMORIN CREST	SCIENCES ECONOMIQUES ET SOCIALES
HURST HAZEL	PROFESSEUR CERTIFIE CLASSE NORMALE	LGT ARISTIDE BERGES SEYSSINET PARISSET	ANGLAIS
IMIZCOZ FANNY	PROFESSEUR CERTIFIE HORS CLASSE	LGT MARIE REYNOARD VILLARD BONNOT	ANGLAIS
INFRAY JEROME	PROFESSEUR AGREGE HORS CLASSE	LPO PHILIBERT DELORME L ISLE D ABEAU	PHILOSOPHIE
IONESCU DAIANA	ECR PROFESSEUR CERTIFIE CL. NORMALE	LGT PR SAINT CHARLES VIENNE	ANGLAIS
JALLET THIERRY	PROFESSEUR CERTIFIE CL EXCEPTIONNELLE	LPO VINCENT D'INDY PRIVAS	LETTRES MODERNES
JAMMES ISABELLE	ECR PROFESSEUR CERTIFIE CL. NORMALE	LG PR SAINT-JOSEPH THONES	PHILOSOPHIE
JANET MAITRE NOEL	PROFESSEUR AGREGE CLASSE EXCEPTIONNELLE	LGT L'OISELET BOURGOIN JALLIEU	MATHEMATIQUES
JANIN DAVID	PROFESSEUR D'EPS CLASSE NORMALE	LGT L'OISELET BOURGOIN JALLIEU	EDUCATION PHYSIQUE ET SPORTIVE
JANVIER FRANCOISE	PROFESSEUR CERTIFIE HORS CLASSE	LGT PIERRE BEGHIN MOIRANS	SCIENCES PHYSIQUES ET CHIMIQUES
JANVIER ROMAIN	PROFESSEUR CERTIFIE CLASSE NORMALE	LGT LES TROIS SOURCES BOURG LES VALENCE	MATHEMATIQUES
JARRIAND JEAN- CHRISTOPHE	PROFESSEUR AGREGE CLASSE NORMALE	LPO LOUIS ARMAND CHAMBERY	SCIENCES PHYSIQUES ET CHIMIQUES
JEAN MAXIME	PROFESSEUR AGREGE CLASSE NORMALE	LGT LES TROIS SOURCES BOURG LES VALENCE	PHILOSOPHIE
JENNINGS NICOLA	ECR PROFESSEUR CERTIFIE CL. NORMALE	LGT PR SAINT JOSEPH SALLANCHES	ANGLAIS
JENOT JEAN-MARC	PROFESSEUR AGREGE HORS CLASSE	LGT DU GRANIER LA RAVOIRE	SCIENCES DE LA VIE ET DE LA TERRE
JESOVER LAURENT	PROFESSEUR CERTIFIE CL EXCEPTIONNELLE	LPO XAVIER MALLET LE TEIL	LETTRES MODERNES
JESUHA THOMAS	PROFESSEUR AGREGE CLASSE NORMALE	LG EMILE LOUBET VALENCE	PHILOSOPHIE
JEUNEHOMME ADELINE	PROFESSEUR CERTIFIE HORS CLASSE	LPO CHARLES GABRIEL PRAVAZ LE PONT DE BEAUVOISIN	HISTOIRE GEOGRAPHIE
JOANNIC LAURENT	PROFESSEUR AGREGE CLASSE EXCEPTIONNELLE	LPO FERDINAND BUISSON VOIRON	MATHEMATIQUES
JOLY CLEMENTINE	PROFESSEUR AGREGE CLASSE NORMALE	LGT L'OISELET BOURGOIN JALLIEU	SCIENCES ECONOMIQUES ET SOCIALES
JOUSSEAUME BEATRICE	ECR PROFESSEUR CERTIFIE HORS CLASSE	LG PR EXTERNAT NOTRE DAME GRENOBLE	HISTOIRE GEOGRAPHIE
JOUVET PASCALE	PROFESSEUR CERTIFIE HORS CLASSE	LPO EMMANUEL MOUNIER GRENOBLE	SCIENCES ECONOMIQUES ET SOCIALES
JULLIOT CLAIRE	ECR PROFESSEUR CERTIFIE HORS CLASSE	LG PR SAINT-JOSEPH THONES	SCIENCES ECONOMIQUES ET SOCIALES
JUVIN HELENE	PROFESSEUR CERTIFIE HORS CLASSE	LPO DR. GUSTAVE JAUME PIERRELATTE	ANGLAIS

KANE IONA	PROFESSEUR CERTIFIE CLASSE NORMALE	LG CAMILLE VERNET VALENCE	ANGLAIS
KAYSER MARGOT	ECR PROFESSEUR CERTIFIE CL. NORMALE	LPO PR SAINTE FAMILLE LA ROCHE SUR FORON	PHILOSOPHIE
KHALLEF CATHERINE	PROFESSEUR AGREGE HORS CLASSE	LGT MARIE CURIE ECHIROLLES	MATHEMATIQUES
KHEZZOUM BRAHIM	PROFESSEUR AGREGE CLASSE NORMALE	LGT LES TROIS SOURCES BOURG LES VALENCE	MATHEMATIQUES
KRAIEM IMAD	PROFESSEUR D'EPS CLASSE EXCEPTIONNELLE	LPO MARCEL GIMOND AUBENAS	EDUCATION PHYSIQUE ET SPORTIVE
KRSTIC VLADAN	PROFESSEUR CERTIFIE CLASSE NORMALE	LPO LYC METIER DU DAUPHINE ROMANS SUR ISERE	SCIENCES PHYSIQUES ET CHIMIQUES
KRYSTKOWIAK VIVIEN	PROFESSEUR CERTIFIE CLASSE NORMALE	LGT CAMILLE COROT MORESTEL	PHILOSOPHIE
KUHN SAMUEL	PROFESSEUR AGREGE CLASSE NORMALE	LGT LA VERSOIE THONON LES BAINS	HISTOIRE GEOGRAPHIE
LABBE FLORENT	PROFESSEUR CERTIFIE CLASSE NORMALE	LPO LYC METIER HENRI LAURENS ST VALLIER	HISTOIRE GEOGRAPHIE
LACAVE MELLIE	PROFESSEUR AGREGE CLASSE NORMALE	LPO VAUCANSON GRENOBLE	SCIENCES PHYSIQUES ET CHIMIQUES
LACHEZE JEREMY	ECR PROFESSEUR CERTIFIE CL. NORMALE	LG PR NOTRE DAME VALENCE	PHILOSOPHIE
LACOUR JULIEN	PROFESSEUR CERTIFIE CLASSE NORMALE	LPO LYC METIER LOUIS LACHENAL ARGONAY	SCIENCES ECONOMIQUES ET SOCIALES
LACROIX CAROLE	ECR PROFESSEUR CERTIFIE CL. NORMALE	LG PR SAINT FRANCOIS VILLE LA GRAND	ANGLAIS
LACROIX CLEMENT	AGENT CONTRACTUEL 2ND DEGRE 1ERE CAT.	LGT LES EAUX CLAIRES GRENOBLE	PHILOSOPHIE
LADET OLIVIER	ECR PROFESSEUR CERTIFIE CLASSE EXCEPT.	LPO PR JULES FROMENT AUBENAS	TECHNOLOGIE
LAFFONT SONIA	ECR PROFESSEUR CERTIFIE CL. NORMALE	LGT PR SACRE COEUR NOTRE DAME PRIVAS	ANGLAIS
LAFOSSE ERIC	PROFESSEUR AGREGE HORS CLASSE	LPO JEAN MONNET ANNEMASSE	MATHEMATIQUES
LAGUEL AMAR	PROFESSEUR AGREGE HORS CLASSE	LPO FERDINAND BUISSON VOIRON	SII OPTION INGENIERIE MECANIQUE
LAGURGUE MURIEL	ECR PROFESSEUR CERTIFIE HORS CLASSE	LGT PR SAINT MICHEL ANNECY	PHILOSOPHIE
LAMGLAIT DAVID	PROFESSEUR CERTIFIE CLASSE NORMALE	LG CAMILLE VERNET VALENCE	MATHEMATIQUES
LAMY CATHERINE	PROFESSEUR AGREGE CLASSE EXCEPTIONNELLE	LPO PAUL HEROULT ST JEAN DE MAURIENNE	SCIENCES DE LA VIE ET DE LA TERRE
LAMY JULIEN	PROFESSEUR AGREGE CLASSE NORMALE	LGT ALAIN BORNE MONTELMAR	PHILOSOPHIE
LANDRY VINCENT	PROFESSEUR AGREGE CLASSE NORMALE	LPO LYC METIER GABRIEL FAURE TOURNON SUR RHONE	LETTRES MODERNES
LANGLAIS HELENE	PROFESSEUR AGREGE HORS CLASSE	LPO LYC METIER MONT BLANC RENE DAYVE PASSY	MATHEMATIQUES
LANGLAIS PHILIPPE	PROFESSEUR CERTIFIE CL EXCEPTIONNELLE	LPO JEAN MONNET ANNEMASSE	ANGLAIS
LANTELME ELODIE	ECR MAITRE DELEGUE 1ERE CATEGORIE	LG PR SAINT-JOSEPH THONES	PHILOSOPHIE
LANTHELME MOIRA	PROFESSEUR CERTIFIE HORS CLASSE	LPO ELLA FITZGERALD VIENNE	ANGLAIS
LAPLEAU ALEXANDRE	ECR PROFESSEUR CERTIFIE CL. NORMALE	LG PR NOTRE DAME DE LA GALAURE CHATEAUNEUF DE GALAURE	HISTOIRE GEOGRAPHIE
LAPORTE CHRISTOPHE	PROFESSEUR CERTIFIE HORS CLASSE	LPO MARCEL GIMOND AUBENAS	LETTRES MODERNES

LARAIZE AMANDINE	PROFESSEUR AGREGE CLASSE NORMALE	LPO LYC METIER ALGOUD - LAFFEMAS VALENCE	EDUCATION PHYSIQUE ET SPORTIVE
LAROCHE SYLVAIN	PROFESSEUR CERTIFIE HORS CLASSE	LGT LA PLEIADE PONT DE CHERUY	SCIENCES ECONOMIQUES ET SOCIALES
LASSAUCE FANNY	ECR PROFESSEUR CERTIFIE CL. NORMALE	LPO PR JEANNE D'ARC ALBERTVILLE	SCIENCES DE LA VIE ET DE LA TERRE
LATOSI DIDIER	ECR PROFESSEUR CERTIFIE CL. NORMALE	LGT PR PIERRE TERMIER GRENOBLE	HISTOIRE GEOGRAPHIE
LAURENCON NATHALIE	PROFESSEUR CERTIFIE CLASSE NORMALE	LPO LOUIS ARMAND CHAMBERY	HISTOIRE GEOGRAPHIE
LAURENT-GUY RAPHAEL	PROFESSEUR AGREGE CLASSE NORMALE	LPO LYC METIER ALGOUD - LAFFEMAS VALENCE	SCIENCES DE LA VIE ET DE LA TERRE
LAURENT LYDIA	PROFESSEUR AGREGE CLASSE NORMALE	LPO LYC METIER BOISSY D'ANGLAS ANNONAY	SCIENCES DE LA VIE ET DE LA TERRE
LAURENT NICOLAS	PROFESSEUR AGREGE CLASSE NORMALE	LPO LOUIS ARMAND CHAMBERY	MATHEMATIQUES
LAVIS VERONIQUE	PROFESSEUR CERTIFIE CL EXCEPTIONNELLE	LPO XAVIER MALLET LE TEIL	ANGLAIS
LEBEAU PASCAL	PROFESSEUR CERTIFIE CLASSE NORMALE	LGT DE L'ALBANAIS RUMILLY	PHILOSOPHIE
LE BIHAN CEDRIC	PROFESSEUR CERTIFIE CLASSE NORMALE	LPO LYC METIER LOUIS LACHENAL ARGONAY	PHILOSOPHIE
LE BOURG CEDRIC	PROFESSEUR AGREGE CLASSE NORMALE	LGT VAUGELAS CHAMBERY	NUMERIQUE SCIENCES INFORMATIQUES
LE BRAS LOMIG	PROFESSEUR AGREGE CLASSE NORMALE	LPO EDOUARD HERRIOT VOIRON	SCIENCES ECONOMIQUES ET SOCIALES
LECHELT ELISABETH	PROFESSEUR CERTIFIE CLASSE NORMALE	LG STENDHAL GRENOBLE	ANGLAIS
LECOMTE SYLVIE	ECR PROFESSEUR AGREGE CL. NORMALE	LGT PR PIERRE TERMIER GRENOBLE	LETTRES MODERNES
LECONTE CAROLINE	PROFESSEUR CERTIFIE HORS CLASSE	LPO ELLA FITZGERALD VIENNE	ANGLAIS
LECOT EMILIE	PROFESSEUR CERTIFIE CLASSE NORMALE	LPO JEAN MOULIN ALBERTVILLE	HISTOIRE GEOGRAPHIE
LE DUC GILLES	ECR PROFESSEUR CERTIFIE HORS CLASSE	LG PR NOTRE DAME VALENCE	PHILOSOPHIE
LEFAIVRE FANNY KARINE	ECR PROFESSEUR CERTIFIE CL. NORMALE	LG PR NOTRE DAME DE LA GALAURE CHATEAUNEUF DE GALAURE	SCIENCES ECONOMIQUES ET SOCIALES
LEFEUVRE EMILIE	PROFESSEUR CERTIFIE CLASSE NORMALE	LPO HECTOR BERLIOZ LA COTE ST ANDRE	SCIENCES DE LA VIE ET DE LA TERRE
LEGAUT GEDEON	PROFESSEUR AGREGE CLASSE NORMALE	LGT VAUGELAS CHAMBERY	NUMERIQUE SCIENCES INFORMATIQUES
LEGER ELODIE	PROFESSEUR CERTIFIE CLASSE NORMALE	LPO LYC METIER MONT BLANC RENE DAYVE PASSY	PHILOSOPHIE
LEGER LUDOVIC	PROFESSEUR AGREGE HORS CLASSE	LGT CHARLES BAUDELAIRE ANNECY	LETTRES MODERNES
LE GORREC BERNADETTE	PROFESSEUR AGREGE HORS CLASSE	LGT ROUMANILLE NYONS	MATHEMATIQUES
LEGRAND NADINE	PROFESSEUR AGREGE HORS CLASSE	LPO FRANCOIS JEAN ARMORIN CREST	LETTRES MODERNES
LE MAGUET SYLVIANE	PROFESSEUR CERTIFIE HORS CLASSE	LCL ET SPORTIF JEAN PREVOST VILLARD DE LANS	PHILOSOPHIE
LEMAITRE MARIE-PIERRE	PROFESSEUR CERTIFIE HORS CLASSE	LGT LES EAUX CLAIRES GRENOBLE	SCIENCES ECONOMIQUES ET SOCIALES
LE MARCHADOUR BRICE	INDEMNITAIRE	LEGTA DE CHAMBERY LA MOTTE SERVOLEX LA MOTTE SERVOLEX	SANS DISCIPLINE
LEMAU DE TALANCE FLORENCE	PROFESSEUR CERTIFIE HORS CLASSE	LPO LOUIS ARMAND CHAMBERY	ANGLAIS

LESAGE MARIE-LAURE	PROFESSEUR CERTIFIE CL EXCEPTIONNELLE	LG CHAMPOLLION GRENOBLE	ANGLAIS
LESBROS PHILIPPE	PROFESSEUR AGREGE HORS CLASSE	LGT MARIE REYNOARD VILLARD BONNOT	SCIENCES DE LA VIE ET DE LA TERRE
LESSORE DE SAINTE FO HUGUES	PROFESSEUR AGREGE HORS CLASSE	LGT L'OISELET BOURGOIN JALLIEU	SCIENCES PHYSIQUES ET CHIMIQUES
LESUEUR CHRISTOPHE	PROFESSEUR AGREGE CLASSE NORMALE	LGT MARIE CURIE ECHIROLLES	ANGLAIS
LETEY CLAUDE	PROFESSEUR AGREGE HORS CLASSE	LPO DU GRESIVAUDAN MEYLAN	PHILOSOPHIE
LETEY EMMANUELLE	PROFESSEUR AGREGE HORS CLASSE	LPO EMMANUEL MOUNIER GRENOBLE	PHILOSOPHIE
LE TOULOUZAN JULIEN	PROFESSEUR CERTIFIE HORS CLASSE	LPO LYC METIER CHARLES PONCET CLUSES	SCIENCES ECONOMIQUES ET SOCIALES
LHERAULT ANTOINE ALEXIS	PROFESSEUR AGREGE CLASSE NORMALE	LPO VAUCANSON GRENOBLE	SCIENCES DE LA VIE ET DE LA TERRE
LINAGE FABIENNE	PROFESSEUR CERTIFIE CL EXCEPTIONNELLE	LPO LYC METIER LEONARD DE VINCI VILLEFONTAINE	SCIENCES PHYSIQUES ET CHIMIQUES
LINET MATHIEU	PROFESSEUR AGREGE HORS CLASSE	LG CLAUDE LOUIS BERTHOLLET ANNECY	MATHEMATIQUES
LIPS CYRILLE	PROFESSEUR AGREGE HORS CLASSE	LPO MARLIOZ AIX LES BAINS	PHILOSOPHIE
LLINARES ROMAIN	PROFESSEUR AGREGE CLASSE NORMALE	LGT CHARLES BAUDELAIRE ANNECY	SCIENCES ECONOMIQUES ET SOCIALES
LOCHON OLIVIER	PROFESSEUR CERTIFIE HORS CLASSE	LGT LA VERSOIE THONON LES BAINS	MATHEMATIQUES
LONGPRES-RAILLOT AUDREY	PROFESSEUR CERTIFIE CLASSE NORMALE	LPO LYC METIER MONT BLANC RENE DAYVE PASSY	HISTOIRE GEOGRAPHIE
LOOS JULIEN	AGENT CONTRACTUEL 2ND DEGRE 1ERE CAT.	LG CAMILLE VERNET VALENCE	PHILOSOPHIE
LOPEZ MARC	ECR PROFESSEUR CERTIFIE CL. NORMALE	LG PR SAINT VICTOR VALENCE	SCIENCES ECONOMIQUES ET SOCIALES
LORIN MARIE-CELINE	PROFESSEUR AGREGE CLASSE NORMALE	LG CHAMPOLLION GRENOBLE	HISTOIRE GEOGRAPHIE
L'ORPHELIN YANNICK MICHAEL	PROFESSEUR CERTIFIE HORS CLASSE	LGT VAUGELAS CHAMBERY	SCIENCES PHYSIQUES ET CHIMIQUES
LOUIS NATHALIE	ECR PROFESSEUR CERTIFIE CL. NORMALE	LPO PR SAINT MARC NIVOLAS VERMELLE	SCIENCES DE LA VIE ET DE LA TERRE
LOZACH UGO	PROFESSEUR CERTIFIE CLASSE NORMALE	LGT LA PLEIADE PONT DE CHERUY	HISTOIRE GEOGRAPHIE
LUCE FREDERIC	PROFESSEUR AGREGE HORS CLASSE	LGT ALAIN BORNE MONTEILIMAR	SCIENCES DE LA VIE ET DE LA TERRE
LUCHINI PASCAL	PROFESSEUR CERTIFIE HORS CLASSE	LPO LYC METIER MONT BLANC RENE DAYVE PASSY	SCIENCES PHYSIQUES ET CHIMIQUES
LUTHEREAU CHIMENE	ECR PROFESSEUR CERTIFIE CL. NORMALE	LG PR SAINT VICTOR VALENCE	PHILOSOPHIE
LUTRIN MYRIAM	PROFESSEUR CERTIFIE HORS CLASSE	LPO LA SAULAIE ST MARCELLIN	SCIENCES PHYSIQUES ET CHIMIQUES
MABBOUX LUDIVINE	ECR PROFESSEUR CERTIFIE CL. NORMALE	LGT PR SAINT JOSEPH SALLANCHES	SCIENCES ECONOMIQUES ET SOCIALES
MABUT MARLENE	PROFESSEUR AGREGE CLASSE NORMALE	LGT GABRIEL FAURE ANNECY	SCIENCES ECONOMIQUES ET SOCIALES
MACUTAN YANN-OLIVIER	PROFESSEUR AGREGE HORS CLASSE	LGT VAUGELAS CHAMBERY	MATHEMATIQUES
MAGNE PATRICE	PROFESSEUR CERTIFIE HORS CLASSE	LGT VAUGELAS CHAMBERY	SCIENCES ECONOMIQUES ET SOCIALES
MAHEU PIERRE	ECR PROFESSEUR CERTIFIE CL. NORMALE	LPO PR SAINT MARC NIVOLAS VERMELLE	SCIENCES PHYSIQUES ET CHIMIQUES

MAIGROT RACHEL	PROFESSEUR CERTIFIE CLASSE NORMALE	LPO VINCENT D'INDY PRIVAS	ANGLAIS
MAILLEFAUD MATHILDE	PROFESSEUR AGREGE CLASSE NORMALE	LPO XAVIER MALLET LE TEIL	SCIENCES DE LA VIE ET DE LA TERRE
MAILLEY LUDOVIC	PROFESSEUR CERTIFIE CLASSE NORMALE	LGT LA PLEIADE PONT DE CHERUY	MATHEMATIQUES
MAILLOT AMELIE	PROFESSEUR AGREGE CLASSE NORMALE	LPO LYC METIER LEONARD DE VINCI VILLEFONTAINE	ANGLAIS
MAIRESSE RENE	PROFESSEUR AGREGE CLASSE NORMALE	LPO MARCEL GIMOND AUBENAS	PHILOSOPHIE
MAJAN EMILIE	ECR PROFESSEUR CERTIFIE CL. NORMALE	LG PR EXTERNAT NOTRE DAME GRENOBLE	LETTRES MODERNES
MALET SIMON	PROFESSEUR AGREGE CLASSE NORMALE	LGT MARIE CURIE ECHIROLLES	MATHEMATIQUES
MALFAIT SANDRINE	PROFESSEUR CERTIFIE CL EXCEPTIONNELLE	LG ALBERT TRIBOULET ROMANS SUR ISERE	ANGLAIS
MALHERBET SOPHIE	PROFESSEUR CERTIFIE HORS CLASSE	LPO ANNA DE NOAILLES EVIAN LES BAINS	HISTOIRE GEOGRAPHIE
MALZIEU OLIVIER	PROFESSEUR CERTIFIE HORS CLASSE	LPO LYC METIER PORTES DE L'OISANS VIZILLE	PHYSIQUE ET ELECTRICITE APPLIQUEE
MANDON EMMANUELLE	PROFESSEUR AGREGE CLASSE NORMALE	LG EMILE LOUBET VALENCE	PHILOSOPHIE
MANDY BENOIT	PROFESSEUR AGREGE CLASSE NORMALE	LGT PIERRE DU TERRAIL PONTCHARRA	MATHEMATIQUES
MANEL ALAIN	PROFESSEUR CERTIFIE CL EXCEPTIONNELLE	LPO ANNEXE PEDAGOGIQUE SOINS ETUDE LA TRONCHE	SCIENCES ECONOMIQUES ET SOCIALES
MANEVAL ESTELLE	ECR PROFESSEUR CERTIFIE CL. NORMALE	LPO PR SACRE COEUR TOURNON SUR RHONE	HISTOIRE GEOGRAPHIE
MANGOLD ROBIN	PROFESSEUR CERTIFIE CLASSE NORMALE	LPO LYC METIER GABRIEL FAURE TOURNON SUR RHONE	SCIENCES ECONOMIQUES ET SOCIALES
MANTEAUX VERONIQUE	ECR PROFESSEUR CERTIFIE HORS CLASSE	LG PR SAINT-JOSEPH THONES	SCIENCES DE LA VIE ET DE LA TERRE
MANTELIN CELINE	PROFESSEUR AGREGE CLASSE NORMALE	LPO VAUCANSON GRENOBLE	PHILOSOPHIE
MANTELLIER PIERRE	PROFESSEUR AGREGE HORS CLASSE	LPO VINCENT D'INDY PRIVAS	SCIENCES PHYSIQUES ET CHIMIQUES
MARCHAND LIONEL	PROFESSEUR CERTIFIE HORS CLASSE	LCL ET SPORTIF JEAN PREVOST VILLARD DE LANS	HISTOIRE GEOGRAPHIE
MARCHAND RONAN	PROFESSEUR CERTIFIE HORS CLASSE	LPO EDOUARD HERRIOT VOIRON	SCIENCES DE LA VIE ET DE LA TERRE
MARCHAND SANDRINE MELANI	PROFESSEUR AGREGE HORS CLASSE	LPO HECTOR BERLIOZ LA COTE ST ANDRE	SCIENCES DE LA VIE ET DE LA TERRE
MAREAU CAMILLE	PROFESSEUR AGREGE CLASSE NORMALE	LGT MARIE REYNOARD VILLARD BONNOT	SCIENCES PHYSIQUES ET CHIMIQUES
MARESCHAL SEVERINE	PROFESSEUR CERTIFIE HORS CLASSE	LPO ROGER FRISON ROCHE CHAMONIX MONT BLANC	LETTRES MODERNES
MARFOGLIA FRANCIS	ECR PROFESSEUR AGREGE HORS CLASSE	LGT PR SAINT MICHEL ANNECY	PHILOSOPHIE
MARIN-LAMELLET JEAN- LOUIS	PROFESSEUR AGREGE CLASSE NORMALE	LG SAINT EXUPERY BOURG ST MAURICE	ANGLAIS
MARLIN ANTHONY	PROFESSEUR CERTIFIE CLASSE NORMALE	LPO MARCEL GIMOND AUBENAS	SCIENCES ECONOMIQUES ET SOCIALES
MARRET LAETITIA	PROFESSEUR AGREGE CLASSE NORMALE	LGT MARIE REYNOARD VILLARD BONNOT	ANGLAIS
MARTIN ANNE CLAIRE	ECR PROFESSEUR CERTIFIE CL. NORMALE	LPO PR LES BRESSIS ANNECY	SCIENCES DE LA VIE ET DE LA TERRE
MARTINAUX FREDERIQUE	PROFESSEUR CERTIFIE HORS CLASSE	LGT DE L'ALBANAIS RUMILLY	SCIENCES PHYSIQUES ET CHIMIQUES

MARTIN CECILE	PROFESSEUR AGREGE CLASSE NORMALE	LGT LES EAUX CLAIRES GRENOBLE	SCIENCES DE LA VIE ET DE LA TERRE
MARTIN CHRISTEL	PROFESSEUR AGREGE HORS CLASSE	LPO LYC METIER PABLO NERUDA ST MARTIN D HERES	SCIENCES PHYSIQUES ET CHIMIQUES
MARTIN ETIENNE	AGENT CONTRACTUEL 2ND DEGRE 1ERE CAT.	LPO ANNA DE NOAILLES EVIAN LES BAINS	PHILOSOPHIE
MARTINETTO SEVERINE	PROFESSEUR AGREGE CLASSE NORMALE	LPO MARLIOZ AIX LES BAINS	ARTS PLASTIQUES
MARTINEZ CHRISTELLE	PROFESSEUR CERTIFIE HORS CLASSE	LGT ARISTIDE BERGES SEYSSINET PARISET	SCIENCES PHYSIQUES ET CHIMIQUES
MARTIN HELOISE	PROFESSEUR CERTIFIE CLASSE NORMALE	LPO LYC METIER ALGOUD - LAFFEMAS VALENCE	MATHEMATIQUES
MARTIN MARIE-AGNES	ECR PROFESSEUR AGREGE CL. EXCEPTIONNELLE	LGT PR SAINT MICHEL ANNECY	SCIENCES ECONOMIQUES ET SOCIALES
MARULIER CYRIL	PROFESSEUR AGREGE CLASSE NORMALE	LPO LYC METIER PABLO NERUDA ST MARTIN D HERES	SII OPTION INGENIERIE MECANIQUE
MARX OLIVIER	PROFESSEUR CERTIFIE HORS CLASSE	LPO ELLA FITZGERALD VIENNE	ARTS PLASTIQUES
MARZIN STEPHANE	PROFESSEUR AGREGE CLASSE NORMALE	LGT ARISTIDE BERGES SEYSSINET PARISET	HISTOIRE GEOGRAPHIE
MASQUELIEZ EMMANUEL	PROFESSEUR AGREGE HORS CLASSE	LGT PIERRE BEGHIN MOIRANS	HISTOIRE GEOGRAPHIE
MASSACRIER CHRISTOPHE	ECR PROFESSEUR CERTIFIE CL. NORMALE	LGT PR SAINT CHARLES VIENNE	SCIENCES DE LA VIE ET DE LA TERRE
MASSON CYRIL	PROFESSEUR AGREGE CLASSE NORMALE	LPO GUILLAUME FICHET BONNEVILLE	MATHEMATIQUES
MASSONNAT FREDERIC	PROFESSEUR CERTIFIE CL EXCEPTIONNELLE	LGT DU GRANIER LA RAVOIRE	HISTOIRE GEOGRAPHIE
MATHIAS DENIS	ECR PROFESSEUR CERTIFIE HORS CLASSE	LGT PR SAINT CHARLES VIENNE	SCIENCES ECONOMIQUES ET SOCIALES
MATHIEU ISABELLE	ECR PROFESSEUR CERTIFIE HORS CLASSE	LG PR SAINTE CECILE LA COTE ST ANDRE	SCIENCES ECONOMIQUES ET SOCIALES
MATHIEU JEAN-PIERRE	PROFESSEUR CERTIFIE CL EXCEPTIONNELLE	LPO MARCEL GIMOND AUBENAS	SCIENCES PHYSIQUES ET CHIMIQUES
MATHIVET CLAIRE	PROFESSEUR CERTIFIE CL EXCEPTIONNELLE	LG CHAMPOLLION GRENOBLE	SCIENCES DE LA VIE ET DE LA TERRE
MATT MARIE	PROFESSEUR AGREGE CLASSE NORMALE	LG STENDHAL GRENOBLE	SCIENCES DE LA VIE ET DE LA TERRE
MAUPOIX CAROLINE	PROFESSEUR AGREGE CLASSE NORMALE	LPO ANDRE ARGOUGES GRENOBLE	SCIENCES PHYSIQUES ET CHIMIQUES
MAUPOIX OLIVIER	PROFESSEUR AGREGE CLASSE NORMALE	LPO DU GRESIVAUDAN MEYLAN	SCIENCES PHYSIQUES ET CHIMIQUES
MAURIN LAURENCE	PROFESSEUR AGREGE CLASSE EXCEPTIONNELLE	LGT CHARLES BAUDELAIRE ANNECY	SCIENCES ECONOMIQUES ET SOCIALES
MAURIN NICOLAS	PROFESSEUR CERTIFIE HORS CLASSE	LPO LYC METIER BOISSY D'ANGLAS ANNONAY	NUMERIQUE SCIENCES INFORMATIQUES
MAZAT FABIENNE	PROFESSEUR CERTIFIE HORS CLASSE	LPO XAVIER MALLET LE TEIL	SCIENCES ECONOMIQUES ET SOCIALES
MAZET ISABELLE	PROFESSEUR CERTIFIE HORS CLASSE	LPO LYC METIER MONGE CHAMBERY	ANGLAIS
MECHIN MARGUERITE	PROFESSEUR CERTIFIE CLASSE NORMALE	LPO ANNEXE PEDAGOGIQUE SOINS ETUDE LA TRONCHE	PHILOSOPHIE
MEILLAND JEAN-CLAUDE	PROFESSEUR CERTIFIE HORS CLASSE	LPO LYC METIER PABLO NERUDA ST MARTIN D HERES	MATHEMATIQUES
MENANT ESTELLE	PROFESSEUR CERTIFIE CL EXCEPTIONNELLE	LGT ALAIN BORNE MONTELIMAR	SCIENCES DE LA VIE ET DE LA TERRE
MENARD AUGUSTIN	PROFESSEUR CERTIFIE CLASSE NORMALE	LPO LYC METIER LEONARD DE VINCI VILLEFONTAINE	HISTOIRE GEOGRAPHIE

MEO ROGER	PROFESSEUR CERTIFIE HORS CLASSE	LGT DU GRANIER LA RAVOIRE	PHILOSOPHIE
MERCIER MAUREEN	ECR PROFESSEUR CERTIFIE CL. NORMALE	LG PR SAINTE CECILE LA COTE ST ANDRE	PHILOSOPHIE
MERLE SIMON	ECR PROFESSEUR AGREGE CL. NORMALE	LGT PR SAINT DENIS ANNONAY	PHILOSOPHIE
MERLY ALPA FABIEN	PROFESSEUR CERTIFIE CLASSE NORMALE	LPO PAUL HEROULT ST JEAN DE MAURIENNE	SCIENCES ECONOMIQUES ET SOCIALES
MEROUANI YACIN	PROFESSEUR CERTIFIE CLASSE NORMALE	LPO DES GLIERES ANNEMASSE	HISTOIRE GEOGRAPHIE
MESNIER LINDA	PROFESSEUR CERTIFIE CLASSE NORMALE	LGT GABRIEL FAURE ANNECY	SCIENCES DE LA VIE ET DE LA TERRE
MESTRE EMILIE	ECR PROFESSEUR AGREGE CL. NORMALE	LG PR SAINT MAURICE ROMANS SUR ISERE	ANGLAIS
MESTRIES FLORENCE	PROFESSEUR CERTIFIE CLASSE NORMALE	LG CHAMPOLLION GRENOBLE	SCIENCES ECONOMIQUES ET SOCIALES
MESZAROS MARIE LAURE	PROFESSEUR CERTIFIE HORS CLASSE	LPO LYC METIER PORTES DE L'OISANS VIZILLE	PHILOSOPHIE
METRAL FREDERIC	PROFESSEUR AGREGE CLASSE NORMALE	LGT GABRIEL FAURE ANNECY	SCIENCES ECONOMIQUES ET SOCIALES
MEULENKAMP DOMITILLE	PROFESSEUR CERTIFIE CLASSE NORMALE	LPO LYC METIER DU DAUPHINE ROMANS SUR ISERE	ANGLAIS
MEYSSONNIER CLEMENTINE	PROFESSEUR CERTIFIE CLASSE NORMALE	LGT L'OISELET BOURGOIN JALLIEU	ANGLAIS
MEZIANI ADIL	PROFESSEUR CERTIFIE CLASSE NORMALE	LPO ANDRE ARGOUGES GRENOBLE	SCIENCES ECONOMIQUES ET SOCIALES
MEZIN FLORENT	ECR PROFESSEUR CERTIFIE CL. NORMALE	LG PR EXTERNAT NOTRE DAME GRENOBLE	HISTOIRE GEOGRAPHIE
MEZZADRI MARIE	ECR PROFESSEUR CERTIFIE HORS CLASSE	LGT PR MARIE RIVIER BOURG ST ANDEOL	LETTRES MODERNES
MICOU JULIEN	ECR PROFESSEUR CERTIFIE CL. NORMALE	LG PR LA PRESENTATION DE MARIE ST JULIEN EN GENEVOIS CEDE	SCIENCES ECONOMIQUES ET SOCIALES
MILLERET JORIS	PROFESSEUR D'EPS CLASSE NORMALE	LGT DE L'ALBANAIS RUMILLY	EDUCATION PHYSIQUE ET SPORTIVE
MILLION VALERIE	ECR PROFESSEUR CERTIFIE HORS CLASSE	LGT PR SAINT MICHEL ANNECY	SCIENCES ECONOMIQUES ET SOCIALES
MILLON ELODIE	PROFESSEUR CERTIFIE CLASSE NORMALE	LPO LYC METIER LEONARD DE VINCI VILLEFONTAINE	SCIENCES PHYSIQUES ET CHIMIQUES
MILLOUX BARBARA	PROFESSEUR CERTIFIE HORS CLASSE	LPO ELIE CARTAN LA TOUR DU PIN	LETTRES MODERNES
MIRANDA SANDRINE	PROFESSEUR CERTIFIE HORS CLASSE	LGT MME DE STAEL ST JULIEN EN GENEVOIS CEDE	MATHEMATIQUES
MISERY SEVERINE	ECR PROFESSEUR CERTIFIE HORS CLASSE	LGT PR SAINT DENIS ANNONAY	ANGLAIS
MISPELAERE MAGALI	ECR PROFESSEUR CERTIFIE HORS CLASSE	LG PR EXTERNAT NOTRE DAME GRENOBLE	LETTRES MODERNES
MOGHRABI SOPHIE	PROFESSEUR AGREGE HORS CLASSE	LPO LYC METIER LOUIS LACHENAL ARGONAY	HISTOIRE GEOGRAPHIE
MOKADEM MYRIAM	PROFESSEUR CERTIFIE CLASSE NORMALE	LPO LYC METIER PABLO NERUDA ST MARTIN D HERES	ANGLAIS
MOLEINS ELODIE	PROFESSEUR CERTIFIE CLASSE NORMALE	LGT LA VERSOIE THONON LES BAINS	PHILOSOPHIE
MOLIN MANUELLA	PROFESSEUR AGREGE CLASSE NORMALE	LPO ELLA FITZGERALD VIENNE	SCIENCES DE LA VIE ET DE LA TERRE
MONICAT EMMANUEL	PROFESSEUR AGREGE CLASSE NORMALE	LPO LOUIS ARMAND CHAMBERY	SCIENCES PHYSIQUES ET CHIMIQUES
MONNET CHRISTINE	ECR PROFESSEUR CERTIFIE CLASSE EXCEPT.	LG PR SAINTE CECILE LA COTE ST ANDRE	ANGLAIS

MONTERRAT MATHIEU	PROFESSEUR AGREGE CLASSE NORMALE	LGT LES EAUX CLAIRES GRENOBLE	HISTOIRE GEOGRAPHIE
MONTFORT STEPHANIE	AGENT CONTRACTUEL 2ND DEGRE 1ERE CAT.	LGT L'OISELET BOURGOIN JALLIEU	PHILOSOPHIE
MORAND JULIEN	PROFESSEUR CERTIFIE CLASSE NORMALE	LPO JEAN MOULIN ALBERTVILLE	SCIENCES PHYSIQUES ET CHIMIQUES
MOREAU CAROLE MARIE	PROFESSEUR AGREGE CLASSE NORMALE	LGT DU GRANIER LA RAVOIRE	SCIENCES PHYSIQUES ET CHIMIQUES
MOREAU FRANCK	PROFESSEUR AGREGE HORS CLASSE	LPO EDOUARD HERRIOT VOIRON	MATHEMATIQUES
MORRAYE PASCAL	PROFESSEUR CERTIFIE CLASSE NORMALE	LG CAMILLE VERNET VALENCE	SII OPTION INGENIERIE MECANIQUE
MOSCA ANNA	PROFESSEUR CERTIFIE CL EXCEPTIONNELLE	LPO LOUIS ARMAND CHAMBERY	ANGLAIS
MOTTE OLIVIER	PROFESSEUR CERTIFIE HORS CLASSE	LPO ANDRE ARGOUGES GRENOBLE	HISTOIRE GEOGRAPHIE
MOUCHET GILLES	PROFESSEUR AGREGE CLASSE EXCEPTIONNELLE	LPO DU GRESIVAUDAN MEYLAN	SCIENCES PHYSIQUES ET CHIMIQUES
MOULIN LUC	PROFESSEUR CERTIFIE CLASSE NORMALE	LPO DES GLIERES ANNEMASSE	SCIENCES DE LA VIE ET DE LA TERRE
MOURIER STEPHANE	PROFESSEUR CERTIFIE HORS CLASSE	LPO LYC METIER ALGOUD - LAFFEMAS VALENCE	HISTOIRE GEOGRAPHIE
MOUTEL PASCALE	PROFESSEUR AGREGE HORS CLASSE	LPO GUILLAUME FICHET BONNEVILLE	ANGLAIS
MOUTHON ALEXANDRE	ECR PROFESSEUR CERTIFIE CL. NORMALE	LGT PR SAINT JOSEPH LA SALLE THONON LES BAINS	HISTOIRE GEOGRAPHIE
MOUTON JULIE STEPHANIE	PROFESSEUR AGREGE CLASSE NORMALE	LGT GABRIEL FAURE ANNECY	ARTS PLASTIQUES
MOUZA MARION	PROFESSEUR CERTIFIE CLASSE NORMALE	LGT DU GRANIER LA RAVOIRE	SCIENCES DE LA VIE ET DE LA TERRE
MOYSAN ROSAMUND	ECR PROFESSEUR AGREGE CL. NORMALE	LG PR NOTRE DAME DE LA GALAURE CHATEAUNEUF DE GALAURE	ANGLAIS
MUGNIER POLLET NICOLAS	ECR PROFESSEUR CERTIFIE HORS CLASSE	LPO PR SAINTE FAMILLE LA ROCHE SUR FORON	SCIENCES PHYSIQUES ET CHIMIQUES
MUGNIER SEBASTIEN	PROFESSEUR CERTIFIE CLASSE NORMALE	LPO LYC METIER CHARLES PONCET CLUSES	SCIENCES PHYSIQUES ET CHIMIQUES
MULLER ANTOINE	PROFESSEUR AGREGE CLASSE NORMALE	LPO CHARLES GABRIEL PRAVAZ LE PONT DE BEAUVOISIN	PHILOSOPHIE
MULLET FRANCOIS	ECR PROFESSEUR CERTIFIE CLASSE EXCEPT.	LGT PR SAINT JOSEPH LA SALLE THONON LES BAINS	SCIENCES DE LA VIE ET DE LA TERRE
MURAT MANON	AGENT CONTRACTUEL 2ND DEGRE 1ERE CAT.	LPO ELIE CARTAN LA TOUR DU PIN	PHILOSOPHIE
MURAZZANO NATHALIE	PROFESSEUR AGREGE HORS CLASSE	LG INTERNATIONAL EUROPOLE GRENOBLE	HISTOIRE GEOGRAPHIE
MURE DELPHINE	PROFESSEUR CERTIFIE CLASSE NORMALE	LGT LA VERSOIE THONON LES BAINS	SCIENCES PHYSIQUES ET CHIMIQUES
MUSCHINOWSKI PASCALE	PROFESSEUR AGREGE CLASSE EXCEPTIONNELLE	LPO LYC METIER BOISSY D'ANGLAS ANNONAY	LETTRES MODERNES
NARBONNET LAURENT	PROFESSEUR AGREGE HORS CLASSE	LPO LYC METIER MONGE CHAMBERY	SCIENCES DE LA VIE ET DE LA TERRE
NAUDIN PASCALE	PROFESSEUR AGREGE HORS CLASSE	LPO GUILLAUME FICHET BONNEVILLE	MATHEMATIQUES
NAU JEAN-CHRISTIAN	PROFESSEUR CERTIFIE HORS CLASSE	LPO LYC METIER ALGOUD - LAFFEMAS VALENCE	SCIENCES DE LA VIE ET DE LA TERRE
NAVONI MARIE-PIERRE	PROFESSEUR CERTIFIE HORS CLASSE	LG CAMILLE VERNET VALENCE	AUDIOVISUEL
NAYLER SOPHIE	PROFESSEUR CERTIFIE HORS CLASSE	LG INTERNATIONAL EUROPOLE GRENOBLE	HISTOIRE GEOGRAPHIE

NEGRELLO STEPHANIE	PROFESSEUR AGREGE HORS CLASSE	LG CAMILLE VERNET VALENCE	HISTOIRE GEOGRAPHIE
NEVEZ PASCAL	ECR PROFESSEUR CERTIFIE CL. NORMALE	LPO PR DEMOTZ DE LA SALLE RUMILLY	ANGLAIS
NEVIERE CHRISTIAN	PROFESSEUR AGREGE HORS CLASSE	LGT LA VERSOIE THONON LES BAINS	HISTOIRE GEOGRAPHIE
NICOLAS LAURENCE	PROFESSEUR CERTIFIE CL EXCEPTIONNELLE	LPO LYC METIER PABLO NERUDA ST MARTIN D HERES	SCIENCES ECONOMIQUES ET SOCIALES
NICOLAS VINCENT	ECR PROFESSEUR CERTIFIE CL. NORMALE	LG PR SAINT MAURICE ROMANS SUR ISERE	HISTOIRE GEOGRAPHIE
NOCERA AMANDINE	ECR PROFESSEUR CERTIFIE CL. NORMALE	LG PR SAINT VICTOR VALENCE	HISTOIRE GEOGRAPHIE
NORMAND SONIA LOUISE	PROFESSEUR CERTIFIE HORS CLASSE	LGT PIERRE DU TERRAIL PONTCHARRA	SCIENCES ECONOMIQUES ET SOCIALES
NOURDIN SANDRINE MARIE	PROFESSEUR CERTIFIE HORS CLASSE	LGT PIERRE DU TERRAIL PONTCHARRA	HISTOIRE GEOGRAPHIE
OBATON VINCENT	PROFESSEUR AGREGE HORS CLASSE	LG STENDHAL GRENOBLE	MATHEMATIQUES
OLIVIER ANNE-SOPHIE	PROFESSEUR CERTIFIE CLASSE NORMALE	LG CLAUDE LOUIS BERTHOLLET ANNECY	ANGLAIS
OLMOS LUCILE	PROFESSEUR CERTIFIE CL EXCEPTIONNELLE	LGT PIERRE BEGHIN MOIRANS	ANGLAIS
ORFEUILLE ELSA	PROFESSEUR CERTIFIE HORS CLASSE	LPO LYC METIER LOUIS LACHENAL ARGONAY	SCIENCES DE LA VIE ET DE LA TERRE
ORIOR MARION	PROFESSEUR CERTIFIE CLASSE NORMALE	LGT LES TROIS SOURCES BOURG LES VALENCE	ANGLAIS
ORIOR SOPHIE	PROFESSEUR CERTIFIE CLASSE NORMALE	LPO LYC METIER HENRI LAURENS ST VALLIER	SCIENCES DE LA VIE ET DE LA TERRE
ORY PIERRE-EMMANUEL	ECR PROFESSEUR CERTIFIE CL. NORMALE	LGT PR SAINT MICHEL ANNECY	SII OPT INGENIERIE INFORMATIQUE
OZIOULS YOAN	PROFESSEUR CERTIFIE CLASSE NORMALE	LPO LYC METIER LEONARD DE VINCI VILLEFONTAINE	MATHEMATIQUES
PABION ADRIEN	PROFESSEUR CERTIFIE CLASSE NORMALE	LPO LYC METIER ALGOUD - LAFFEMAS VALENCE	SCIENCES ECONOMIQUES ET SOCIALES
PAILHES JULIEN	INDEMNITAIRE	LEGTA DE LA ROCHE SUR FORON LA ROCHE SUR FORON	SANS DISCIPLINE
PAILOUD SANDRA	ECR PROFESSEUR CERTIFIE CL. NORMALE	LGT PR SAINT CHARLES VIENNE	ANGLAIS
PALOC BORIS	PROFESSEUR CERTIFIE HORS CLASSE	LPO LYC METIER MONT BLANC RENE DAYVE PASSY	MATHEMATIQUES
PALOMARES VINCENT	PROFESSEUR AGREGE CLASSE NORMALE	LPO LYC METIER GABRIEL FAURE TOURNON SUR RHONE	SCIENCES DE LA VIE ET DE LA TERRE
PAPET PIERRE	PROFESSEUR AGREGE HORS CLASSE	LPO LYC METIER CHARLES PONCET CLUSES	HISTOIRE GEOGRAPHIE
PARET ISABELLE	ECR PROFESSEUR CERTIFIE CL. NORMALE	LGT PR PIERRE TERMIER GRENOBLE	SCIENCES PHYSIQUES ET CHIMIQUES
PARET JULIEN	PROFESSEUR AGREGE HORS CLASSE	LPO LYC METIER GABRIEL FAURE TOURNON SUR RHONE	PHILOSOPHIE
PARIS AMELIE	ECR PROFESSEUR CERTIFIE CL. NORMALE	LGT PR SAINT MICHEL ANNECY	HISTOIRE GEOGRAPHIE
PARISI SANDRA	PROFESSEUR CERTIFIE CLASSE NORMALE	LG ALBERT TRIBOULET ROMANS SUR ISERE	ARTS PLASTIQUES
PARIS OPHELIE	PROFESSEUR CERTIFIE CLASSE NORMALE	LPO MARLIOZ AIX LES BAINS	PHILOSOPHIE
PARROCHIA JULIETTE	PROFESSEUR AGREGE CLASSE NORMALE	LGT ARISTIDE BERGES SEYSSINET PARISSET	HISTOIRE GEOGRAPHIE
PASCAL JEAN-BERTRAND	PROFESSEUR CERTIFIE HORS CLASSE	LCL ET SPORTIF JEAN PREVOST VILLARD DE LANS	SCIENCES DE LA VIE ET DE LA TERRE

PASCOLI VALERIE	PROFESSEUR CERTIFIE CL EXCEPTIONNELLE	LG CLAUDE LOUIS BERTHOLLET ANNECY	PHILOSOPHIE
PASTEUR FREDERIC	PROFESSEUR CERTIFIE HORS CLASSE	LPO FRANCOIS JEAN ARMORIN CREST	HISTOIRE GEOGRAPHIE
PATAY CHRISTEL	ECR PROFESSEUR CERTIFIE CLASSE EXCEPT.	LPO PR SAINTE FAMILLE LA ROCHE SUR FORON	ARTS PLASTIQUES
PATERMO NATHALIE	PROFESSEUR AGREGE CLASSE EXCEPTIONNELLE	LG INTERNATIONAL EUROPOLE GRENOBLE	SCIENCES DE LA VIE ET DE LA TERRE
PATRIARCA JULIEN	ECR PROFESSEUR CERTIFIE CL. NORMALE	LPO PR JULES FROMENT AUBENAS	SCIENCES ECONOMIQUES ET SOCIALES
PAULIN AMANDINE	PROFESSEUR CERTIFIE CLASSE NORMALE	LPO LYC METIER PORTES DE L'OISANS VIZILLE	SCIENCES ECONOMIQUES ET SOCIALES
PAUL LIONEL	PROFESSEUR CERTIFIE HORS CLASSE	LPO LOUIS ARMAND CHAMBERY	HISTOIRE GEOGRAPHIE
PAUVERT SOPHIE	PROFESSEUR CERTIFIE HORS CLASSE	LG ALBERT TRIBOULET ROMANS SUR ISERE	MATHEMATIQUES
PAYET ADELE	PROFESSEUR AGREGE CLASSE NORMALE	LPO FERDINAND BUISSON VOIRON	PHILOSOPHIE
PECCOUD JULIEN	PROFESSEUR AGREGE CLASSE NORMALE	LGT LES EAUX CLAIRES GRENOBLE	SCIENCES DE LA VIE ET DE LA TERRE
PELAUD VERONIQUE	ECR PROFESSEUR CERTIFIE CLASSE EXCEPT.	LPO PR SAINTE FAMILLE LA ROCHE SUR FORON	SCIENCES ECONOMIQUES ET SOCIALES
PELISSE THOMAS	ECR PROFESSEUR CERTIFIE HORS CLASSE	LPO PR SACRE COEUR TOURNON SUR RHONE	SCIENCES DE LA VIE ET DE LA TERRE
PELLET VALERIE	ECR PROFESSEUR AGREGE CL. EXCEPTIONNELLE	LG PR EXTERNAT NOTRE DAME GRENOBLE	SCIENCES DE LA VIE ET DE LA TERRE
PELLICIOLI ANNE SOPHIE	ECR PROFESSEUR CERTIFIE CL. NORMALE	LPO PR PHILIPPINE DUCHESNE CORENC	HISTOIRE GEOGRAPHIE
PELLISSIER STEPHANE	PROFESSEUR CERTIFIE HORS CLASSE	LPO LYC METIER MONGE CHAMBERY	MATHEMATIQUES
PELOSO CYRIL	PROFESSEUR CERTIFIE CLASSE NORMALE	LPO JEAN MOULIN ALBERTVILLE	SCIENCES PHYSIQUES ET CHIMIQUES
PELTREAU FLORENCE	ECR PROFESSEUR CERTIFIE HORS CLASSE	LG PR SAINT-JOSEPH THONES	ANGLAIS
PEQUIGNAT HELENE	ECR PROFESSEUR CERTIFIE HORS CLASSE	LGT PR NOTRE DAME DES VICTOIRES VOIRON	PHILOSOPHIE
PERBET SEBASTIEN	PROFESSEUR AGREGE HORS CLASSE	LGT VAUGELAS CHAMBERY	SCIENCES DE LA VIE ET DE LA TERRE
PERDOUX NATHALIE	PROFESSEUR CERTIFIE HORS CLASSE	LGT PIERRE DU TERRAIL PONTCHARRA	ANGLAIS
PERGOD CECILE	PROFESSEUR AGREGE CLASSE NORMALE	LPO ROGER FRISON ROCHE CHAMONIX MONT BLANC	SCIENCES DE LA VIE ET DE LA TERRE
PERMINJAT GERALD	ECR PROFESSEUR AGREGE CL. NORMALE	LG PR NOTRE DAME VALENCE	MATHEMATIQUES
PERNET MARIE	ECR PROFESSEUR CERTIFIE CL. NORMALE	LGT PR MARIE RIVIER BOURG ST ANDEOL	HISTOIRE GEOGRAPHIE
PERRELLI VORGER STEPHANIE	PROFESSEUR AGREGE HORS CLASSE	LGT PIERRE DU TERRAIL PONTCHARRA	SCIENCES DE LA VIE ET DE LA TERRE
PERRET SYLVIE	PROFESSEUR AGREGE HORS CLASSE	LGT MARIE REYNOARD VILLARD BONNOT	HISTOIRE GEOGRAPHIE
PERRIER FREDERIC	PROFESSEUR AGREGE HORS CLASSE	LG ALBERT TRIBOULET ROMANS SUR ISERE	HISTOIRE GEOGRAPHIE
PERRIER JORDY	PROFESSEUR CERTIFIE CLASSE NORMALE	LPO LYC METIER LEONARD DE VINCI VILLEFONTAINE	SII OPTION INGENIERIE MECANIQUE
PERROD CHRISTOPHE	PROFESSEUR AGREGE HORS CLASSE	LGT VAUGELAS CHAMBERY	NUMERIQUE SCIENCES INFORMATIQUES
PERROUD DIDIER	PROFESSEUR AGREGE CLASSE NORMALE	LG ALBERT TRIBOULET ROMANS SUR ISERE	SCIENCES DE LA VIE ET DE LA TERRE

PERRY JACOB	PROFESSEUR CERTIFIE CLASSE NORMALE	LG ALBERT TRIBOULET ROMANS SUR ISERE	ANGLAIS
PERSON SUSAN	PROFESSEUR CERTIFIE HORS CLASSE	LGT CAMILLE COROT MORESTEL	ANGLAIS
PESENTI MATHIAS	ECR PROFESSEUR AGREGE CL. NORMALE	LPO PR LES BRESSIS ANNECY	HISTOIRE GEOGRAPHIE
PETER FRANZ	ECR PROFESSEUR AGREGE CL. NORMALE	LPO PR SAINT MARC NIVOLAS VERMELLE	SII OPT INGENIERIE INFORMATIQUE
PETIOT SABINE EDWIGE	PROFESSEUR AGREGE CLASSE NORMALE	LPO MARLIOZ AIX LES BAINS	SCIENCES PHYSIQUES ET CHIMIQUES
PETIT GERAUD	ECR PROFESSEUR AGREGE CL. NORMALE	LGT PR SAINT CHARLES VIENNE	PHILOSOPHIE
PETRIZZELLI CLEMENCE	PROFESSEUR CERTIFIE CLASSE NORMALE	LPO LYC METIER PORTES DE L'OISANS VIZILLE	SCIENCES ECONOMIQUES ET SOCIALES
PETROD JEAN-MARC	PROFESSEUR AGREGE HORS CLASSE	LGT GABRIEL FAURE ANNECY	HISTOIRE GEOGRAPHIE
PEYRE NOE	PROFESSEUR AGREGE CLASSE NORMALE	LPO ANNA DE NOAILLES EVIAN LES BAINS	PHILOSOPHIE
PHILIPPIN BRUNO	PROFESSEUR AGREGE CLASSE EXCEPTIONNELLE	LPO LYC METIER MONT BLANC RENE DAYVE PASSY	HISTOIRE GEOGRAPHIE
PHILIPPON EMMANUEL	ECR PROFESSEUR CERTIFIE CL. NORMALE	LPO PR JULES FROMENT AUBENAS	PHILOSOPHIE
PHILIPPS LUDOVIC	PROFESSEUR CERTIFIE CLASSE NORMALE	LPO ANNA DE NOAILLES EVIAN LES BAINS	SCIENCES DE LA VIE ET DE LA TERRE
PICARD ANGELIQUE	PROFESSEUR CERTIFIE CLASSE NORMALE	LGT LA VERSOIE THONON LES BAINS	ANGLAIS
PICAT FLORA	PROFESSEUR CERTIFIE CLASSE NORMALE	LGT MARIE REYNOARD VILLARD BONNOT	PHILOSOPHIE
PIDOUX JEAN-MARC	PROFESSEUR CERTIFIE CL EXCEPTIONNELLE	LPO EDOUARD HERRIOT VOIRON	LETTRES CLASSIQUES
PIEL ANTOINE	PROFESSEUR AGREGE HORS CLASSE	LGT CHARLES BAUDELAIRE ANNECY	LETTRES MODERNES
PIERI HELENE	PROFESSEUR AGREGE CLASSE NORMALE	LGT VAUGELAS CHAMBERY	SCIENCES DE LA VIE ET DE LA TERRE
PIERRE LAURENCE	PROFESSEUR CERTIFIE CLASSE NORMALE	LGT MME DE STAELE ST JULIEN EN GENEVOIS CEDE	SCIENCES ECONOMIQUES ET SOCIALES
PIKORKI FABIEN	PROFESSEUR CERTIFIE CLASSE NORMALE	LPO LYC METIER LOUISE MICHEL GRENOBLE	SCIENCES DE LA VIE ET DE LA TERRE
PILLANT THIBAUD	PROFESSEUR CERTIFIE CLASSE NORMALE	LGT L'OISELET BOURGOIN JALLIEU	SCIENCES ECONOMIQUES ET SOCIALES
PILLER ISABELLE	PROFESSEUR CERTIFIE CLASSE NORMALE	LPO DES GLIERES ANNEMASSE	MATHEMATIQUES
PINCOT GANAEL	PROFESSEUR AGREGE CLASSE NORMALE	LG SAINT EXUPERY BOURG ST MAURICE	HISTOIRE GEOGRAPHIE
PINEL SOPHIE	PROFESSEUR AGREGE HORS CLASSE	LPO DU GRESIVAUDAN MEYLAN	SCIENCES ECONOMIQUES ET SOCIALES
PIRO JULIEN	ECR PROFESSEUR CERTIFIE CL. NORMALE	LGT PR NOTRE DAME DES VICTOIRES VOIRON	HISTOIRE GEOGRAPHIE
PIROWSKI VANSINGLE ADELINE	ECR PROFESSEUR CERTIFIE CL. NORMALE	LG PR SAINT VICTOR VALENCE	SCIENCES DE LA VIE ET DE LA TERRE
PITOT ANNE-LAURE	PROFESSEUR CERTIFIE CLASSE NORMALE	LPO CHARLES GABRIEL PRAVAZ LE PONT DE BEAUVOISIN	SCIENCES ECONOMIQUES ET SOCIALES
PLANTIER MARJOLAINE	ECR PROFESSEUR CERTIFIE CL. NORMALE	LPO PR SAINT LOUIS CREST	LETTRES MODERNES
POGGI MARC	PROFESSEUR CERTIFIE CLASSE NORMALE	LGT MARIE CURIE ECHIROLLES	PHILOSOPHIE
POIRIER EMMANUELLE	PROFESSEUR CERTIFIE HORS CLASSE	LGT LA VERSOIE THONON LES BAINS	ANGLAIS

POLICARPO VICTOR	PROFESSEUR AGREGE CLASSE EXCEPTIONNELLE	LPO FERDINAND BUISSON VOIRON	SCIENCES PHYSIQUES ET CHIMIQUES
POLLET SANDRA	ECR PROFESSEUR CERTIFIE CLASSE EXCEPT.	LG PR SAINT-JOSEPH THONES	ARTS PLASTIQUES
POLLET-VILLARD GWENAELE	PROFESSEUR AGREGE HORS CLASSE	LPO LYC METIER CHARLES PONCET CLUSES	HISTOIRE GEOGRAPHIE
POLO CHRISTINE	PROFESSEUR AGREGE HORS CLASSE	LPO DU GRESIVAUDAN MEYLAN	SCIENCES DE LA VIE ET DE LA TERRE
POMMARD DELPHINE	PROFESSEUR CERTIFIE CLASSE NORMALE	LGT CAMILLE COROT MORESTEL	ANGLAIS
POMMARET YOLANDE	ECR PROFESSEUR AGREGE CL. NORMALE	LG PR NOTRE DAME VALENCE	SCIENCES DE LA VIE ET DE LA TERRE
PONCIN XAVIER	PROFESSEUR CERTIFIE HORS CLASSE	LGT CHARLES BAUDELAIRE ANNECY	MATHEMATIQUES
PONT CAROLINE	PROFESSEUR AGREGE HORS CLASSE	LG CAMILLE VERNET VALENCE	ARTS PLASTIQUES
POPHILLAT DE CRISTOF PHILIPPE	ECR PROFESSEUR AGREGE CL. NORMALE	LG PR SAINT VICTOR VALENCE	PHILOSOPHIE
PORET FRANCOISE	PROFESSEUR AGREGE HORS CLASSE	LG CLAUDE LOUIS BERTHOLLET ANNECY	LETTRES CLASSIQUES
POREZ SYLVAIN	PROFESSEUR AGREGE CLASSE NORMALE	LPO LYC METIER MONT BLANC RENE DAYVE PASSY	MATHEMATIQUES
POTHUS SARAH	PROFESSEUR CERTIFIE HORS CLASSE	LGT GABRIEL FAURE ANNECY	ESPAGNOL
POT MARLENE	ECR PROFESSEUR CERTIFIE CL. NORMALE	LPO PR PHILIPPINE DUCHESNE CORENC	ANGLAIS
POUGET THIBAUT	PROFESSEUR CERTIFIE CLASSE NORMALE	LPO LYC METIER LES CATALINS MONTELIMAR	SCIENCES PHYSIQUES ET CHIMIQUES
POULAIN SEVERINE	PROFESSEUR CERTIFIE HORS CLASSE	LGT DE L'ALBANAIS RUMILLY	SCIENCES PHYSIQUES ET CHIMIQUES
POURCHAS CHRISTELE	ECR PROFESSEUR CERTIFIE CL. NORMALE	LGT PR SAINT DENIS ANNONAY	SCIENCES ECONOMIQUES ET SOCIALES
POURRAT AURORE	PROFESSEUR CERTIFIE CLASSE NORMALE	LGT ALAIN BORNE MONTELIMAR	SCIENCES DE LA VIE ET DE LA TERRE
POUVREAU FLORENT	PROFESSEUR AGREGE CLASSE NORMALE	LPO DU GRESIVAUDAN MEYLAN	HISTOIRE GEOGRAPHIE
PRADAL PASCAL	PROFESSEUR CERTIFIE HORS CLASSE	EMP PUPILLES DE L'AIR ST ISMIER	PHILOSOPHIE
PRECLAIRE FLORENCE	PROFESSEUR CERTIFIE CLASSE NORMALE	LG CLAUDE LOUIS BERTHOLLET ANNECY	ANGLAIS
PREUX RAPHAEL	PROFESSEUR AGREGE CLASSE NORMALE	LGT MME DE STAEL ST JULIEN EN GENEVOIS CEDE	PHILOSOPHIE
PREVEL OPHELIE	PROFESSEUR AGREGE CLASSE NORMALE	LPO ELLA FITZGERALD VIENNE	ARTS PLASTIQUES
PRIMET FLORENCE	ECR PROFESSEUR CERTIFIE CL. NORMALE	LPO PR JULES FROMENT AUBENAS	MATHEMATIQUES
PRORIOL GILLES	PROFESSEUR AGREGE HORS CLASSE	LPO FRANCOIS JEAN ARMORIN CREST	MATHEMATIQUES
PRUD'HOMME GWENAELE	PROFESSEUR CERTIFIE CLASSE NORMALE	LGT LES EAUX CLAIRES GRENOBLE	SCIENCES ECONOMIQUES ET SOCIALES
PUAUX GABRIEL	ECR PROFESSEUR CERTIFIE CL. NORMALE	LG PR CHABRILLAN ST JEAN-BAPTISTE MONTELIMAR	PHILOSOPHIE
PUGIN KEVIN	PROFESSEUR AGREGE CLASSE NORMALE	LPO DES GLIERES ANNEMASSE	ANGLAIS
QUANTIN MARYSE	ECR PROFESSEUR CERTIFIE HORS CLASSE	LG PR SAINT VICTOR VALENCE	ANGLAIS
QUEMA EMILIE	PROFESSEUR CERTIFIE HORS CLASSE	LPO DU GRESIVAUDAN MEYLAN	MATHEMATIQUES

QUENOT BERNARD	PROFESSEUR CERTIFIE HORS CLASSE	LGT CHARLES BAUDELAIRE ANNECY	MATHEMATIQUES
QUINQUENEL ERIC	PROFESSEUR AGREGE CLASSE NORMALE	LPO ELIE CARTAN LA TOUR DU PIN	PHILOSOPHIE
QUINTENS MARIEKE	PROFESSEUR CERTIFIE CLASSE NORMALE	LPO LA SAULAIE ST MARCELLIN	ANGLAIS
RADIX ISABELLE	PROFESSEUR CERTIFIE CL EXCEPTIONNELLE	LG CAMILLE VERNET VALENCE	SCIENCES PHYSIQUES ET CHIMIQUES
RAJAOMANANA INGRID	PROFESSEUR AGREGE CLASSE NORMALE	LPO LYC METIER PABLO NERUDA ST MARTIN D HERES	SII OPT INGENIERIE INFORMATIQUE
RAJON EMMANUEL	PROFESSEUR CERTIFIE CLASSE NORMALE	LPO ANNEXE PEDAGOGIQUE SOINS ETUDE LA TRONCHE	MATHEMATIQUES
RAMBAUD STEPHANIE	PROFESSEUR CERTIFIE CLASSE NORMALE	LPO GUILLAUME FICHET BONNEVILLE	SCIENCES DE LA VIE ET DE LA TERRE
RAMELLA-VOLPET ERIC	PROFESSEUR AGREGE HORS CLASSE	LG CLAUDE LOUIS BERTHOLLET ANNECY	SCIENCES PHYSIQUES ET CHIMIQUES
RAMOS CHRISTINE	PROFESSEUR CERTIFIE HORS CLASSE	LPO DR. GUSTAVE JAUME PIERRELATTE	MATHEMATIQUES
RAMPNOUX JEAN MARC	PROFESSEUR CERTIFIE HORS CLASSE	LPO LOUIS ARMAND CHAMBERY	SII OPTION INGENIERIE MECANIQUE
RANC GUILLAUME	PROFESSEUR CERTIFIE CLASSE NORMALE	LPO GUILLAUME FICHET BONNEVILLE	ANGLAIS
RAT EMILE	PROFESSEUR CERTIFIE CLASSE NORMALE	LPO LOUIS ARMAND CHAMBERY	PHILOSOPHIE
RAULIN SABINE	PROFESSEUR AGREGE HORS CLASSE	LPO LYC METIER PORTES DE L'OISANS VIZILLE	SCIENCES PHYSIQUES ET CHIMIQUES
RAVENAUX THIERRY	PROFESSEUR AGREGE CLASSE NORMALE	LPO ELLA FITZGERALD VIENNE	SCIENCES ECONOMIQUES ET SOCIALES
RAYMOND CLEMENT	PROFESSEUR AGREGE CLASSE NORMALE	LPO LYC METIER LEONARD DE VINCI VILLEFONTAINE	PHILOSOPHIE
RAYMOND FABRICE	ECR PROFESSEUR CERTIFIE HORS CLASSE	LG PR SAINT VICTOR VALENCE	SCIENCES PHYSIQUES ET CHIMIQUES
RAYMOND MAGALI	ECR PROFESSEUR CERTIFIE CL. NORMALE	LG PR NOTRE DAME VALENCE	MATHEMATIQUES
RAYNAUD AURELIEN	PROFESSEUR CERTIFIE CLASSE NORMALE	LGT DU GRANIER LA RAVOIRE	SCIENCES ECONOMIQUES ET SOCIALES
RAZAC LE COQ EMILIE	PROFESSEUR CERTIFIE CLASSE NORMALE	LPO LYC METIER LOUISE MICHEL GRENOBLE	SCIENCES ECONOMIQUES ET SOCIALES
REBOTON JOANNIE	PROFESSEUR CERTIFIE CLASSE NORMALE	LPO LYC METIER PABLO NERUDA ST MARTIN D HERES	HISTOIRE GEOGRAPHIE
REDUREAU MELAINE	AGENT CONTRACTUEL 2ND DEGRE 1ERE CAT.	LG SAINT EXUPERY BOURG ST MAURICE	PHILOSOPHIE
REGAIRAZ ANNICK	PROFESSEUR AGREGE HORS CLASSE	LPO JEAN MOULIN ALBERTVILLE	SCIENCES DE LA VIE ET DE LA TERRE
REIGNIER CECILE	PROFESSEUR CERTIFIE HORS CLASSE	LPO ELIE CARTAN LA TOUR DU PIN	MATHEMATIQUES
REINERT PHILIPPE	PROFESSEUR CERTIFIE CLASSE NORMALE	LGT CAMILLE COROT MORESTEL	SCIENCES PHYSIQUES ET CHIMIQUES
REINHARD TONY	PROFESSEUR CERTIFIE CLASSE NORMALE	LG DU DIOIS DIE	SCIENCES ECONOMIQUES ET SOCIALES
REMOND COLINE	PROFESSEUR CERTIFIE CLASSE NORMALE	LPO LYC METIER CHARLES PONCET CLUSES	ANGLAIS
RENAULT ALEXANDRA	PROFESSEUR AGREGE HORS CLASSE	LGT LES TROIS SOURCES BOURG LES VALENCE	PHILOSOPHIE
RENAULT GANAEL	PROFESSEUR AGREGE CLASSE NORMALE	LGT LES EAUX CLAIRES GRENOBLE	MATHEMATIQUES
RENAUX HERVE	PROFESSEUR CERTIFIE CL EXCEPTIONNELLE	LGT DE L'ALBANAIS RUMILLY	SCIENCES PHYSIQUES ET CHIMIQUES

RENAUX NOEMIE	INDEMNITAIRE	EMP PUPILLES DE L'AIR ST ISMIER	SCIENCES DE LA VIE ET DE LA TERRE
RENEAUD CHRISTINE	ECR PROFESSEUR CERTIFIE CLASSE EXCEPT.	LGT PR METIER SAINT AMBROISE CHAMBERY	PHILOSOPHIE
RENEVIER-GONIN PHILIPPE	PROFESSEUR AGREGE HORS CLASSE	LPO LYC METIER ALGOUD - LAFFEMAS VALENCE	SII OPT INGENIERIE INFORMATIQUE
REOT LOUIS	PROFESSEUR AGREGE CLASSE NORMALE	LPO LOUIS ARMAND CHAMBERY	SCIENCES DE LA VIE ET DE LA TERRE
REVEL CHLOE	PROFESSEUR CERTIFIE CLASSE NORMALE	LGT LES EAUX CLAIRES GRENOBLE	ANGLAIS
REY BENOIT	PROFESSEUR CERTIFIE CLASSE NORMALE	LG CHAMPOLLION GRENOBLE	EDUCATION MUSICALE
REYDET ISABELLE	ECR PROFESSEUR CERTIFIE HORS CLASSE	LGT PR SAINT MICHEL ANNECY	SCIENCES DE LA VIE ET DE LA TERRE
REY EMILY	PROFESSEUR AGREGE CLASSE NORMALE	LGT DE L'ALBANAIS RUMILLY	SCIENCES ECONOMIQUES ET SOCIALES
REYMOND CECILE	ECR PROFESSEUR CERTIFIE CL. NORMALE	LG PR SAINT VICTOR VALENCE	LETTRES MODERNES
REYNAUD NATHALIE	PROFESSEUR CERTIFIE CLASSE NORMALE	LPO ELLA FITZGERALD VIENNE	SCIENCES ECONOMIQUES ET SOCIALES
REYNIER PHILIPPE	ECR PROFESSEUR CERTIFIE CLASSE EXCEPT.	LG PR SAINT VICTOR VALENCE	PHILOSOPHIE
REY THOMAS	PROFESSEUR AGREGE HORS CLASSE	LPO MARLIOZ AIX LES BAINS	MATHEMATIQUES
RICHARD MARION	PROFESSEUR AGREGE CLASSE NORMALE	LPO ELLA FITZGERALD VIENNE	PHILOSOPHIE
RICHARDOT CLEMENT	PROFESSEUR CERTIFIE CLASSE NORMALE	LGT CAMILLE COROT MORESTEL	NUMERIQUE SCIENCES INFORMATIQUES
RICHER ELISE	PROFESSEUR AGREGE HORS CLASSE	LG DU DIOIS DIE	LETTRES MODERNES
RICOU SOPHIE	PROFESSEUR CERTIFIE CL EXCEPTIONNELLE	LPO EMMANUEL MOUNIER GRENOBLE	LETTRES MODERNES
RIGBY EDWIGE	ECR PROFESSEUR CERTIFIE HORS CLASSE	LGT PR SAINT DENIS ANNONAY	ANGLAIS
RIMBOUX ELSA	PROFESSEUR AGREGE HORS CLASSE	LG CAMILLE VERNET VALENCE	PHILOSOPHIE
RIOU ANNE	PROFESSEUR AGREGE CLASSE NORMALE	LGT ARISTIDE BERGES SEYSSINET PARISSET	LETTRES MODERNES
RIPERT NICOLAS	PROFESSEUR AGREGE HORS CLASSE	LPO FERDINAND BUISSON VOIRON	MATHEMATIQUES
RIQUIER LUDOVIC	PROFESSEUR AGREGE HORS CLASSE	LGT CAMILLE COROT MORESTEL	HISTOIRE GEOGRAPHIE
RISCH LANDRIOT CATHY	PROFESSEUR AGREGE CLASSE NORMALE	LG CLAUDE LOUIS BERTHOLLET ANNECY	SCIENCES PHYSIQUES ET CHIMIQUES
RISCHMANN GAETAN	ECR PROFESSEUR CERTIFIE HORS CLASSE	LGT PR MARIE RIVIER BOURG ST ANDEOL	SCIENCES ECONOMIQUES ET SOCIALES
RIVES BERTRAND	PROFESSEUR CERTIFIE HORS CLASSE	LPO LYC METIER ALGOUD - LAFFEMAS VALENCE	SCIENCES PHYSIQUES ET CHIMIQUES
RIVOTTI NATHALIE	PROFESSEUR AGREGE CLASSE NORMALE	LG CLAUDE LOUIS BERTHOLLET ANNECY	SCIENCES PHYSIQUES ET CHIMIQUES
ROBERT ANNE	ECR PROFESSEUR CERTIFIE CL. NORMALE	LGT PR NOTRE DAME DES VICTOIRES VOIRON	SCIENCES DE LA VIE ET DE LA TERRE
ROBERT CINDY	PROFESSEUR CERTIFIE CLASSE NORMALE	LPO PAUL HEROULT ST JEAN DE MAURIENNE	SCIENCES ECONOMIQUES ET SOCIALES
ROBERT PHILIPPE	ECR PROFESSEUR CERTIFIE CLASSE EXCEPT.	LPO PR ROBIN VIENNE	ECO-GEST.OPTION CONCEPT ET GEST DES SI
ROBIN JEAN-CLAUDE	PROFESSEUR CERTIFIE HORS CLASSE	LPO FERDINAND BUISSON VOIRON	SCIENCES PHYSIQUES ET CHIMIQUES

ROCA ALAIN	PROFESSEUR CERTIFIE HORS CLASSE	LGT CAMILLE COROT MORESTEL	SCIENCES DE LA VIE ET DE LA TERRE
ROCHE LAURAND ISABELLE	PROFESSEUR AGREGE HORS CLASSE	LG DU DIOIS DIE	SCIENCES DE LA VIE ET DE LA TERRE
ROCHER ADELINE	PROFESSEUR CERTIFIE CLASSE NORMALE	LPO LYC METIER PABLO NERUDA ST MARTIN D HERES	ANGLAIS
ROCHER JULIEN	PROFESSEUR CERTIFIE HORS CLASSE	LPO JEAN MONNET ANNEMASSE	HISTOIRE GEOGRAPHIE
ROLLAND ERIC	PROFESSEUR CERTIFIE CLASSE NORMALE	LPO JEAN MOULIN ALBERTVILLE	SCIENCES DE LA VIE ET DE LA TERRE
ROMAND GAELLE	PROFESSEUR CERTIFIE CLASSE NORMALE	LPO ROGER FRISON ROCHE CHAMONIX MONT BLANC	SCIENCES DE LA VIE ET DE LA TERRE
RONAT CELINE	PROFESSEUR CERTIFIE CLASSE NORMALE	LPO ANDRE ARGOUGES GRENOBLE	LETTRES MODERNES
RONZANI DOMINIQUE	PROFESSEUR AGREGE CLASSE NORMALE	LPO DU GRESIVAUDAN MEYLAN	NUMERIQUE SCIENCES INFORMATIQUES
ROSAY FABRICE	PROFESSEUR AGREGE CLASSE NORMALE	LPO EMMANUEL MOUNIER GRENOBLE	MATHEMATIQUES
ROSSET ARNAUD	PROFESSEUR AGREGE CLASSE NORMALE	LGT ALAIN BORNE MONTELMAR	PHILOSOPHIE
ROSSET MARTINE	PROFESSEUR CERTIFIE HORS CLASSE	LPO PHILIBERT DELORME L ISLE D ABEAU	SCIENCES ECONOMIQUES ET SOCIALES
ROSSET MURIEL	ECR PROFESSEUR AGREGE HORS CLASSE	LG PR LA PRESENTATION DE MARIE ST JULIEN EN GENEVOIS CEDE	ARTS PLASTIQUES
ROUBINET RAPHAEL	PROFESSEUR CERTIFIE CLASSE NORMALE	LPO LE CHEYLARD LE CHEYLARD	MATHEMATIQUES
ROULOT AMANDINE	PROFESSEUR AGREGE CLASSE NORMALE	LGT PIERRE BEGHIN MOIRANS	ARTS PLASTIQUES
ROUSSILLON REGIS	PROFESSEUR CERTIFIE CLASSE NORMALE	LPO LYC METIER DU DAUPHINE ROMANS SUR ISERE	SCIENCES ECONOMIQUES ET SOCIALES
ROUVEURE FLORIAN	ECR PROFESSEUR CERTIFIE CL. NORMALE	LG PR SAINT-JOSEPH THONES	MATHEMATIQUES
ROUVILLER CHRISTOPHE	PROFESSEUR CERTIFIE HORS CLASSE	LGT GABRIEL FAURE ANNECY	SCIENCES PHYSIQUES ET CHIMIQUES
ROUX CHRISTINE	PROFESSEUR AGREGE HORS CLASSE	LG ALBERT TRIBOULET ROMANS SUR ISERE	MATHEMATIQUES
ROUX FREDERIC	PROFESSEUR CERTIFIE CL EXCEPTIONNELLE	LGT VAUGELAS CHAMBERY	ARTS DU SPECTACLE
ROUX PHILIPPE	PROFESSEUR CERTIFIE CL EXCEPTIONNELLE	LPO LYC METIER CHARLES PONCET CLUSES	SII OPT INGENIERIE INFORMATIQUE
ROUYER KARINE	ECR PROFESSEUR CERTIFIE CL. NORMALE	LG PR EXTERNAT NOTRE DAME GRENOBLE	SCIENCES ECONOMIQUES ET SOCIALES
ROYER BENOIT	PROFESSEUR AGREGE CLASSE NORMALE	LPO LYC METIER CHARLES PONCET CLUSES	SCIENCES DE LA VIE ET DE LA TERRE
ROYET MATHILDE	PROFESSEUR AGREGE CLASSE NORMALE	LG INTERNATIONAL EUROPOLE GRENOBLE	PHILOSOPHIE
ROZIER CLEMENCE	ECR PROFESSEUR CERTIFIE CL. NORMALE	LGT PR SAINT CHARLES VIENNE	MATHEMATIQUES
ROZIER EMMANUELLE	PROFESSEUR CERTIFIE CLASSE NORMALE	LGT ARISTIDE BERGES SEYSSINET PARISSET	PHILOSOPHIE
RUAN VICTOR	PROFESSEUR AGREGE CLASSE NORMALE	LPO LYC METIER GALILEE VIENNE	MATHEMATIQUES
RUCHON GAETAN	PROFESSEUR CERTIFIE CLASSE NORMALE	LGT LA VERSOIE THONON LES BAINS	PHILOSOPHIE
RUYER FREDERIC	PROFESSEUR AGREGE HORS CLASSE	LPO CHARLES GABRIEL PRAVAZ LE PONT DE BEAUVOISIN	MATHEMATIQUES
SABATINO JEAN-MARIE	PROFESSEUR CERTIFIE HORS CLASSE	LPO LYC METIER MONGE CHAMBERY	SCIENCES DE LA VIE ET DE LA TERRE

SABIL MEHDI	PROFESSEUR CERTIFIE CLASSE NORMALE	LPO LYC METIER LEONARD DE VINCI VILLEFONTAINE	SCIENCES DE LA VIE ET DE LA TERRE
SADEG LEA	PROFESSEUR AGREGE CLASSE NORMALE	LPO LYC METIER LEONARD DE VINCI VILLEFONTAINE	HISTOIRE GEOGRAPHIE
SADOUN SABINE	PROFESSEUR CERTIFIE CLASSE NORMALE	LG EMILE LOUBET VALENCE	ANGLAIS
SAINT-GERMAIN AMANDINE	PROFESSEUR CERTIFIE HORS CLASSE	CLG GARIBALDI AIX LES BAINS	EDUCATION MUSICALE
SALIARIS XAVIER	PROFESSEUR AGREGE HORS CLASSE	LCL ET SPORTIF JEAN PREVOST VILLARD DE LANS	SCIENCES ECONOMIQUES ET SOCIALES
SALLEE FREDERIC	PROFESSEUR AGREGE CLASSE NORMALE	LGT MARIE REYNOARD VILLARD BONNOT	HISTOIRE GEOGRAPHIE
SALLEMBIEN JONAS LOUIS	PROFESSEUR CERTIFIE CLASSE NORMALE	LGT LA PLEIADE PONT DE CHERUY	PHILOSOPHIE
SALSON AURELIE	PROFESSEUR CERTIFIE CLASSE NORMALE	LPO DES GLIERES ANNEMASSE	LETTRES CLASSIQUES
SALUZZO CELINE	PROFESSEUR CERTIFIE HORS CLASSE	LPO LYC METIER RENE PERRIN UGINE	LETTRES MODERNES
SAMAT MARIE	PROFESSEUR AGREGE CLASSE NORMALE	LG CAMILLE VERNET VALENCE	ANGLAIS
SANCHEZ THIERRY	PROFESSEUR CERTIFIE HORS CLASSE	LGT ROUMANILLE NYONS	SCIENCES ECONOMIQUES ET SOCIALES
SAVARY NICOLAS	PROFESSEUR CERTIFIE CLASSE NORMALE	LPO JEAN MONNET ANNEMASSE	SCIENCES ECONOMIQUES ET SOCIALES
SBRIGLIO JEAN-PAUL	PROFESSEUR AGREGE CLASSE EXCEPTIONNELLE	LGT DU GRANIER LA RAVOIRE	ITALIEN
SCALA JULIE	PROFESSEUR CERTIFIE CLASSE NORMALE	LPO MARLIOZ AIX LES BAINS	SCIENCES PHYSIQUES ET CHIMIQUES
SCHAEFFER MORGANE	PROFESSEUR CERTIFIE CLASSE NORMALE	LGT LA PLEIADE PONT DE CHERUY	PHILOSOPHIE
SCHERRER DELPHINE	PROFESSEUR CERTIFIE HORS CLASSE	LPO EDOUARD HERRIOT VOIRON	SCIENCES DE LA VIE ET DE LA TERRE
SCHNEITER LAURENCE	PROFESSEUR CERTIFIE CL EXCEPTIONNELLE	LPO JEAN MONNET ANNEMASSE	MATHEMATIQUES
SCHULER FABIEN	PROFESSEUR CERTIFIE CLASSE NORMALE	LGT PIERRE DU TERRAIL PONTCHARRA	SCIENCES ECONOMIQUES ET SOCIALES
SEBAN MARC	PROFESSEUR CERTIFIE HORS CLASSE	LG STENDHAL GRENOBLE	SCIENCES PHYSIQUES ET CHIMIQUES
SEELEN GABRIEL	ECR PROFESSEUR CERTIFIE CL. NORMALE	LG PR EXTERNAT NOTRE DAME GRENOBLE	SCIENCES PHYSIQUES ET CHIMIQUES
SEITE JULIE	ECR PROFESSEUR CERTIFIE CL. NORMALE	LPO PR SAINT LOUIS CREST	SCIENCES PHYSIQUES ET CHIMIQUES
SENECHAUX NATHALIE	PROFESSEUR AGREGE HORS CLASSE	LG ALBERT TRIBOULET ROMANS SUR ISERE	SCIENCES ECONOMIQUES ET SOCIALES
SENECLAUZE RACHEL	ECR PROFESSEUR CERTIFIE CL. NORMALE	LG PR EXTERNAT NOTRE DAME GRENOBLE	PHILOSOPHIE
SERBONNET LAURA	PROFESSEUR CERTIFIE HORS CLASSE	LGT LA VERSOIE THONON LES BAINS	ANGLAIS
SERRAZ ISABELLE	ECR PROFESSEUR CERTIFIE CL. NORMALE	LPO PR SAINT MARC NIVOLAS VERMELLE	SCIENCES PHYSIQUES ET CHIMIQUES
SERVEL NICOLAS	PROFESSEUR CERTIFIE HORS CLASSE	LPO LYC METIER MONT BLANC RENE DAYVE PASSY	PHILOSOPHIE
SEZANNE MARIE-CLAUDE	PROFESSEUR CERTIFIE HORS CLASSE	LG CHAMPOLLION GRENOBLE	SCIENCES DE LA VIE ET DE LA TERRE
SIMONNEAU HELENE	PROFESSEUR CERTIFIE HORS CLASSE	LPO EDOUARD HERRIOT VOIRON	ANGLAIS
SIROT FABIENNE	PROFESSEUR CERTIFIE CLASSE NORMALE	LPO FERDINAND BUISSON VOIRON	SCIENCES DE LA VIE ET DE LA TERRE

SIVER URSULA	PROFESSEUR CERTIFIE CLASSE NORMALE	LPO HECTOR BERLIOZ LA COTE ST ANDRE	ANGLAIS
SKALSKI DIDIER	PROFESSEUR AGREGE HORS CLASSE	LGT ALAIN BORNE MONTELMAR	SCIENCES PHYSIQUES ET CHIMIQUES
SONDAZ ELODIE	PROFESSEUR CERTIFIE CLASSE NORMALE	LG SAINT EXUPERY BOURG ST MAURICE	SCIENCES PHYSIQUES ET CHIMIQUES
SOTO LAURA	PROFESSEUR CERTIFIE CLASSE NORMALE	LGT L'OISELET BOURGOIN JALLIEU	ESPAGNOL
SPIGARELLI LISA	PROFESSEUR CERTIFIE CLASSE NORMALE	LPO LYC METIER AMBROISE CROIZAT MOUTIERS TARENTEISE	SCIENCES ECONOMIQUES ET SOCIALES
STEFANI ISABELLE	PROFESSEUR CERTIFIE HORS CLASSE	LPO JEAN MOULIN ALBERTVILLE	SCIENCES DE LA VIE ET DE LA TERRE
STOMBOLI STEPHANIE	ECR PROFESSEUR CERTIFIE CL. NORMALE	LGT PR SAINT JOSEPH SALLANCHES	PHILOSOPHIE
STRACCHI SERGE	PROFESSEUR CERTIFIE HORS CLASSE	LPO CHARLES GABRIEL PRAVAZ LE PONT DE BEAUVOISIN	ANGLAIS
STREMSDOERFER CLARENCE	ECR PROFESSEUR CERTIFIE CL. NORMALE	LPO PR SAINT MARC NIVOLAS VERMELLE	SCIENCES ECONOMIQUES ET SOCIALES
STRIPPOLI REMY	ECR PROFESSEUR CERTIFIE CL. NORMALE	LGT PR PIERRE TERMIER GRENOBLE	HISTOIRE GEOGRAPHIE
SUDRE STEPHANE	PROFESSEUR AGREGE HORS CLASSE	LG CAMILLE VERNET VALENCE	MATHEMATIQUES
TACHON DENIS	ECR PROFESSEUR CERTIFIE CL. NORMALE	LGT PR MARIE RIVIER BOURG ST ANDEOL	SCIENCES PHYSIQUES ET CHIMIQUES
TALICHET STEPHANIE	PROFESSEUR CERTIFIE CL EXCEPTIONNELLE	LPO GUILLAUME FICHET BONNEVILLE	SCIENCES PHYSIQUES ET CHIMIQUES
TAMBY FRANCOIS-PAUL	PROFESSEUR CERTIFIE HORS CLASSE	LPO LYC METIER DU DAUPHINE ROMANS SUR ISERE	PHILOSOPHIE
TARDIF CAMELIA	PROFESSEUR CERTIFIE HORS CLASSE	LGT PIERRE DU TERRAIL PONTCHARRA	ANGLAIS
TARGY NICOLAS LUCIEN	PROFESSEUR CERTIFIE HORS CLASSE	LPO LYC METIER BOISSY D'ANGLAS ANNONAY	SCIENCES PHYSIQUES ET CHIMIQUES
TARTARAT-CHAPITRE BERTRAND	PROFESSEUR CERTIFIE CLASSE NORMALE	LGT LA PLEIADE PONT DE CHERUY	HISTOIRE GEOGRAPHIE
TATLIAN MELCHIOR	PROFESSEUR AGREGE HORS CLASSE	LGT LA PLEIADE PONT DE CHERUY	SII OPTION INGENIERIE MECANIQUE
TAVERNIER MATTHIEU BENOIT	PROFESSEUR AGREGE CLASSE NORMALE	LPO ROGER FRISON ROCHE CHAMONIX MONT BLANC	SCIENCES PHYSIQUES ET CHIMIQUES
THABUIS ALAIN	ECR PROFESSEUR CERTIFIE CLASSE EXCEPT.	LPO PR SAINTE FAMILLE LA ROCHE SUR FORON	MATHEMATIQUES
THEVENET JULIA	PROFESSEUR CERTIFIE CLASSE NORMALE	LGT DE L'ALBANAIS RUMILLY	ANGLAIS
THEVENIEAU DIDIER	PROFESSEUR CERTIFIE HORS CLASSE	LPO DR. GUSTAVE JAUME PIERRELATTE	PHILOSOPHIE
THIRIET SANDRINE	ECR PROFESSEUR CERTIFIE CL. NORMALE	LGT PR METIER SAINT AMBROISE CHAMBERY	SCIENCES ECONOMIQUES ET SOCIALES
THOBY MICKAEL	PROFESSEUR CERTIFIE HORS CLASSE	LPO DU GRESIVAUDAN MEYLAN	HISTOIRE GEOGRAPHIE
THOMAS FRANCOIS	PROFESSEUR D'EPS HORS CLASSE	LGT PIERRE DU TERRAIL PONTCHARRA	EDUCATION PHYSIQUE ET SPORTIVE
THOMAS-PAVLOWSKY PABLO	PROFESSEUR AGREGE CLASSE NORMALE	LGT CAMILLE COROT MORESTEL	PHILOSOPHIE
THOMAZO ANDRAE	PROFESSEUR AGREGE CLASSE NORMALE	LPO DE L'EDIT ROUSSILLON	PHILOSOPHIE
THOMAS RIBEIRO LAURE	ECR PROFESSEUR CERTIFIE CL. NORMALE	LG PR SAINT VICTOR VALENCE	HISTOIRE GEOGRAPHIE
THUROW PAULINE	PROFESSEUR CERTIFIE CLASSE NORMALE	LGT VAUGELAS CHAMBERY	PHILOSOPHIE

TISSOT CHRISTELLE	ECR PROFESSEUR CERTIFIE CLASSE EXCEPT.	LPO PR DEMOTZ DE LA SALLE RUMILLY	HISTOIRE GEOGRAPHIE
TJERNBERG NATHALIE	PROFESSEUR CERTIFIE CLASSE NORMALE	LPO LYC METIER PORTES DE L'OISANS VIZILLE	HISTOIRE GEOGRAPHIE
TOOLIEH ANNE	PROFESSEUR AGREGE CLASSE NORMALE	LGT CHARLES BAUDELAIRE ANNECY	ANGLAIS
TORINESI MAREVA	PROFESSEUR CERTIFIE HORS CLASSE	LG EMILE LOUBET VALENCE	HISTOIRE GEOGRAPHIE
TORQUATO DOS SANTOS SYLVAIN	PROFESSEUR CERTIFIE HORS CLASSE	LG CHAMPOLLION GRENOBLE	PHILOSOPHIE
TORTORA CHRISTOPHE	PROFESSEUR CERTIFIE HORS CLASSE	LPO LYC METIER MONT BLANC RENE DAYVE PASSY	SCIENCES PHYSIQUES ET CHIMIQUES
TOURNIER ETIENNE	PROFESSEUR CERTIFIE HORS CLASSE	LPO ANNA DE NOAILLES EVIAN LES BAINS	SCIENCES PHYSIQUES ET CHIMIQUES
TOURNIER FLORENCE	PROFESSEUR CERTIFIE CL EXCEPTIONNELLE	LGT L'OISELET BOURGOIN JALLIEU	MATHEMATIQUES
TOURREL HERVE	PROFESSEUR CERTIFIE CL EXCEPTIONNELLE	LPO ASTIER AUBENAS	NUMERIQUE SCIENCES INFORMATIQUES
TRACOL MATTHIEU	PROFESSEUR AGREGE CLASSE NORMALE	LG ALBERT TRIBOULET ROMANS SUR ISERE	HISTOIRE GEOGRAPHIE
TRACOULAT-GRANJON VALERIE	ECR PROFESSEUR CERTIFIE CL. NORMALE	LPO PR SAINT MARC NIVOLAS VERMELLE	SCIENCES ECONOMIQUES ET SOCIALES
TRANIER STEPHANIE	PROFESSEUR CERTIFIE CLASSE NORMALE	LPO LYC METIER LEONARD DE VINCI VILLEFONTAINE	SCIENCES ECONOMIQUES ET SOCIALES
TREILLE LE GUERN NATHALIE	ECR PROFESSEUR CERTIFIE CLASSE EXCEPT.	LGT PR SAINT DENIS ANNONAY	SCIENCES PHYSIQUES ET CHIMIQUES
TRESPEUX ROMAIN	PROFESSEUR CERTIFIE CLASSE NORMALE	LPO ELLA FITZGERALD VIENNE	HISTOIRE GEOGRAPHIE
TRIBOUILLOY RICHARD	PROFESSEUR AGREGE HORS CLASSE	LG CHAMPOLLION GRENOBLE	HISTOIRE GEOGRAPHIE
TROUESSIN MELANIE	PROFESSEUR CERTIFIE CLASSE NORMALE	LPO LYC METIER RENE PERRIN UGINE	PHILOSOPHIE
TROUILLET LAETITIA	ECR PROFESSEUR CERTIFIE CL. NORMALE	LGT PR MARIE RIVIER BOURG ST ANDEOL	MATHEMATIQUES
TROULLIER FRANCIS	PROFESSEUR CERTIFIE HORS CLASSE	LPO ANNEXE PEDAGOGIQUE SOINS ETUDE LA TRONCHE	SCIENCES PHYSIQUES ET CHIMIQUES
TRUONG TU-VI	PROFESSEUR CERTIFIE CLASSE NORMALE	LPO GUILLAUME FICHET BONNEVILLE	PHILOSOPHIE
VACQUERIE-DEFRANCE LAURE	ECR PROFESSEUR CERTIFIE CL. NORMALE	LPO PR SAINTE FAMILLE LA ROCHE SUR FORON	LETTRES MODERNES
VADON-GOBLET BENEDICTE	PROFESSEUR CERTIFIE CL EXCEPTIONNELLE	LGT GABRIEL FAURE ANNECY	HISTOIRE GEOGRAPHIE
VAILLANT FRANCOIS	PROFESSEUR CERTIFIE CLASSE NORMALE	LG SAINT EXUPERY BOURG ST MAURICE	PHILOSOPHIE
VAILLANT ISABELLE	PROFESSEUR AGREGE CLASSE NORMALE	LGT CHARLES BAUDELAIRE ANNECY	SCIENCES PHYSIQUES ET CHIMIQUES
VALENTE ELISA	ECR PROFESSEUR CERTIFIE CL. NORMALE	LPO PR JULES FROMENT AUBENAS	LETTRES CLASSIQUES
VALLIER NATHALIE	PROFESSEUR CERTIFIE CL EXCEPTIONNELLE	LPO JEAN MOULIN ALBERTVILLE	ANGLAIS
VAN BUTSELE YANN	PROFESSEUR AGREGE CLASSE NORMALE	LGT LA VERSOIE THONON LES BAINS	SCIENCES DE LA VIE ET DE LA TERRE
VANDEMEULEBROUCK SEBASTIEN	PROFESSEUR AGREGE CLASSE NORMALE	LPO LYC METIER MONGE CHAMBERY	SCIENCES PHYSIQUES ET CHIMIQUES
VANEL CATHERINE	INDEMNITAIRE	LGT PR SOEUR EMMANUELLE VILLEMORIEU	SCIENCES PHYSIQUES ET CHIMIQUES
VANNSON ELISE	PROFESSEUR AGREGE CLASSE NORMALE	LGT VAUGELAS CHAMBERY	SCIENCES ECONOMIQUES ET SOCIALES

VASSEUR MELANIE	PROFESSEUR AGREGE HORS CLASSE	LPO MARCEL GIMOND AUBENAS	HISTOIRE GEOGRAPHIE
VATAI STEPHANE	PROFESSEUR AGREGE HORS CLASSE	LPO VINCENT D'INDY PRIVAS	EDUCATION MUSICALE
VAUDEY ALIX	PROFESSEUR AGREGE CLASSE NORMALE	LPO EDOUARD HERRIOT VOIRON	MATHEMATIQUES
VEIT ALISON	PROFESSEUR CERTIFIE CLASSE NORMALE	LPO MARLIOZ AIX LES BAINS	ANGLAIS
VENDETTI MARC	ECR PROFESSEUR AGREGE HORS CLASSE	LGT PR SAINT MICHEL ANNECY	SCIENCES PHYSIQUES ET CHIMIQUES
VENDROUX VALERIE	ECR PROFESSEUR CERTIFIE HORS CLASSE	LGT PR SAINT DENIS ANNONAY	PHILOSOPHIE
VERDIER VANESSA	PROFESSEUR CERTIFIE HORS CLASSE	LPO JEAN MONNET ANNEMASSE	SCIENCES DE LA VIE ET DE LA TERRE
VERGNE NATHALIE	ECR PROFESSEUR CERTIFIE HORS CLASSE	LPO PR JEANNE D'ARC ALBERTVILLE	SCIENCES ECONOMIQUES ET SOCIALES
VERHOOSTE GUILLAUME	PROFESSEUR CERTIFIE CLASSE NORMALE	LGT MARIE REYNOARD VILLARD BONNOT	SCIENCES ECONOMIQUES ET SOCIALES
VERMOTE ALEXANDRE	PROFESSEUR CERTIFIE CLASSE NORMALE	LGT MARIE REYNOARD VILLARD BONNOT	SCIENCES ECONOMIQUES ET SOCIALES
VERNET ANNE-LAURE	ECR PROFESSEUR AGREGE CL. NORMALE	LG PR CHABRILLAN ST JEAN-BAPTISTE MONTELIMAR	SCIENCES DE LA VIE ET DE LA TERRE
VERNIN HERVE	PROFESSEUR CERTIFIE HORS CLASSE	LG CLAUDE LOUIS BERTHOLLET ANNECY	HISTOIRE GEOGRAPHIE
VERZIER FLORENT	ECR PROFESSEUR CERTIFIE CL. NORMALE	LGT PR SAINT CHARLES VIENNE	SCIENCES DE LA VIE ET DE LA TERRE
VESIN EMMANUEL	PROFESSEUR CERTIFIE HORS CLASSE	LGT MME DE STAEL ST JULIEN EN GENEVOIS CEDE	SCIENCES PHYSIQUES ET CHIMIQUES
VEZZU EMELINE	PROFESSEUR AGREGE CLASSE NORMALE	LPO PHILIBERT DELORME L ISLE D ABEAU	HISTOIRE GEOGRAPHIE
VIAL ANNE-FRANCOISE	PROFESSEUR CERTIFIE CL EXCEPTIONNELLE	LGT VAUGELAS CHAMBERY	HISTOIRE GEOGRAPHIE
VIAL GENEVIEVE	PROFESSEUR CERTIFIE HORS CLASSE	LPO VAUCANSON GRENOBLE	MATHEMATIQUES
VIAL JEAN-PAUL	PROFESSEUR AGREGE HORS CLASSE	LPO VAUCANSON GRENOBLE	SII OPTION INGENIERIE MECANIQUE
VICTOR LUC	ECR PROFESSEUR CERTIFIE CL. NORMALE	LGT PR SAINT MICHEL ANNECY	ANGLAIS
VIGUIER SANDRA	PROFESSEUR AGREGE HORS CLASSE	LPO LYC METIER LOUIS LACHENAL ARGONAY	MATHEMATIQUES
VILCOT ANNE-SOPHIE	PROFESSEUR CERTIFIE CLASSE NORMALE	LG ALBERT TRIBOULET ROMANS SUR ISERE	ANGLAIS
VILLIEN RAPHAEL	PROFESSEUR AGREGE HORS CLASSE	LG CLAUDE LOUIS BERTHOLLET ANNECY	PHILOSOPHIE
VINCENT MATTHIEU ROBERT	PROFESSEUR CERTIFIE CLASSE NORMALE	LPO VINCENT D'INDY PRIVAS	HISTOIRE GEOGRAPHIE
VION LOISEL FABIENNE	AGENT CONTRACTUEL 2ND DEGRE 1ERE CAT.	LPO MARLIOZ AIX LES BAINS	PHILOSOPHIE
VIRATELLE LAURENCE	INDEMNITAIRE	LEGTA DE BOURG LES VALENCE BOURG LES VALENCE	BIOCHIMIE-GENIE BIOLOGIQUE
VIRELY SYLVIE	CHARGE ENSEIGN.EPS CLASSE EXCEPTIONNELLE	LGT DU GRANIER LA RAVOIRE	EDUCATION PHYSIQUE ET SPORTIVE
VIRET JEAN-LOUIS	ECR PROFESSEUR AGREGE CL. NORMALE	LGT PR METIER SAINT AMBROISE CHAMBERY	HISTOIRE GEOGRAPHIE
VOISIN LAURIANE	PROFESSEUR CERTIFIE CLASSE NORMALE	LPO LYC METIER RENE PERRIN UGINE	SCIENCES DE LA VIE ET DE LA TERRE
VOLTA MAXIME	PROFESSEUR CERTIFIE CLASSE NORMALE	Z.REMP ZONE 38-1 GRENOBLE ZONE 38- 1 GRENOBLE	PHILOSOPHIE

WALLET-VERGER STEPHANIE	ECR PROFESSEUR CERTIFIE HORS CLASSE	LPO PR PHILIPPINE DUCHESNE CORENC	ANGLAIS
WALLIS JESSICA	PROFESSEUR CERTIFIE CLASSE NORMALE	LPO EDOUARD HERRIOT VOIRON	ANGLAIS
WALLON SOPHIE	PROFESSEUR CERTIFIE HORS CLASSE	LG DU DIOIS DIE	PHILOSOPHIE
WATTEBLED LEO	PROFESSEUR D'EPS CLASSE NORMALE	LPO DES GLIERES ANNEMASSE	EDUCATION PHYSIQUE ET SPORTIVE
WEBER WILLIAM	PROFESSEUR AGREGE HORS CLASSE	LPO LOUIS ARMAND CHAMBERY	SCIENCES ECONOMIQUES ET SOCIALES
WEISS ARNAUD	PROFESSEUR CERTIFIE CLASSE NORMALE	LPO LYC METIER CHARLES PONCET CLUSES	ANGLAIS
WEYLAND PIERRE	INDEMNITAIRE	LEGTA DE CHAMBERY LA MOTTE SERVOLEX LA MOTTE SERVOLEX	MATHEMATIQUES
WIENHOLD GAELLE	PROFESSEUR AGREGE CLASSE NORMALE	LG ALBERT TRIBOULET ROMANS SUR ISERE	PHILOSOPHIE
WILLERVAL YVES	PROFESSEUR CERTIFIE CL EXCEPTIONNELLE	LGT GABRIEL FAURE ANNECY	SCIENCES PHYSIQUES ET CHIMIQUES
WISSEMBERG SABINE	PROFESSEUR AGREGE HORS CLASSE	LPO JEAN MOULIN ALBERTVILLE	SCIENCES ECONOMIQUES ET SOCIALES
WOTKIEWICZ AGNES	PROFESSEUR AGREGE CLASSE NORMALE	LPO LYC METIER PORTES DE L'OISANS VIZILLE	HISTOIRE GEOGRAPHIE
WUILLOT EGLANTINE	PROFESSEUR AGREGE CLASSE NORMALE	LGT L'OISELET BOURGOIN JALLIEU	HISTOIRE GEOGRAPHIE
XERRI BERTRAND	ECR PROFESSEUR CERTIFIE CL. NORMALE	LGT PR SAINT MICHEL ANNECY	SCIENCES PHYSIQUES ET CHIMIQUES
ZACHE MAGALI	PROFESSEUR AGREGE CLASSE NORMALE	LPO LYC METIER GALILEE VIENNE	SCIENCES PHYSIQUES ET CHIMIQUES
ZANA AUDE	PROFESSEUR CERTIFIE CLASSE NORMALE	LPO ANNEXE PEDAGOGIQUE SOINS ETUDE LA TRONCHE	SCIENCES PHYSIQUES ET CHIMIQUES
ZERLUTH LUCY	PROFESSEUR AGREGE CLASSE NORMALE	LPO EMMANUEL MOUNIER GRENOBLE	MATHEMATIQUES

BACCALAUREAT TECHNOLOGIQUE

Présidents de jurys:

Professeur	Corps Grade	Etablissement
HUGONNIER CLAIRE	ENSEIGNANT-CHERCHEUR	UNIVERSITE GRENOBLE ALPES ST MARTIN D HERES
BERNARD sebastien	ENSEIGNANT-CHERCHEUR	UNIVERSITE GRENOBLE ALPES ST MARTIN D HERES
CALDARA CINDY	ENSEIGNANT-CHERCHEUR	UNIVERSITE GRENOBLE ALPES ST MARTIN D HERES
DEVRIES ALINE ERICA	ENSEIGNANT-CHERCHEUR	UNIVERSITE GRENOBLE ALPES ST MARTIN D HERES
DOMINGUEZ-VILLAVERDE MARIANA	ENSEIGNANT-CHERCHEUR	UNIVERSITE GRENOBLE ALPES ST MARTIN D HERES
GARCIA BAENA FEDERICO	ENSEIGNANT-CHERCHEUR	UNIVERSITE SAVOIE MONT BLANC CHAMBERY
HUGONNIER CLAIRE	ENSEIGNANT-CHERCHEUR	UNIVERSITE GRENOBLE ALPES ST MARTIN D HERES
KHALFALLAH HAIKEL	ENSEIGNANT-CHERCHEUR	UNIVERSITE GRENOBLE ALPES ST MARTIN D HERES
KIBANGOU ALAIN	ENSEIGNANT-CHERCHEUR	UNIVERSITE GRENOBLE ALPES ST MARTIN D HERES
KREDENS ELODIE	ENSEIGNANT-CHERCHEUR	UNIVERSITE SAVOIE MONT BLANC CHAMBERY
LAVault ANTOINE	ENSEIGNANT-CHERCHEUR	UNIVERSITE SAVOIE MONT BLANC CHAMBERY
PULITA ANDREA	ENSEIGNANT-CHERCHEUR	UNIVERSITE GRENOBLE ALPES ST MARTIN D HERES
RANNO LAURENT	ENSEIGNANT-CHERCHEUR	UNIVERSITE GRENOBLE ALPES ST MARTIN D HERES
TABAKA KAMILA	ENSEIGNANT-CHERCHEUR	UNIVERSITE GRENOBLE ALPES ST MARTIN D HERES
VALLEE YANNICK	ENSEIGNANT-CHERCHEUR	UNIVERSITE GRENOBLE ALPES ST MARTIN D HERES

Vice-présidents:

Professeur	Corps Grade	Etablissement	Discipline de poste
ALLARDIN PHILIPPE	PROFESSEUR AGREGE CLASSE EXCEPTIONNELLE	LPO DU GRESIVAUDAN MEYLAN	SII OPTION INGENIERIE MECANIQUE
ALONSO DANIEL	PROFESSEUR AGREGE HORS CLASSE	LPO DU GRESIVAUDAN MEYLAN	SII OPTION INGENIERIE MECANIQUE
BARRENQUI MARYSE	PROFESSEUR CERTIFIE HORS CLASSE	LPO ANNA DE NOAILLES EVIAN LES BAINS	ECO ET GEST.OPTION COMM, ORG, GRH
BERNAS BARBARA	PROFESSEUR CERTIFIE HORS CLASSE	LPO HECTOR BERLIOZ LA COTE ST ANDRE	ECO-GEST.OPTION MARKETING
BESSON MARC	PROFESSEUR AGREGE CLASSE NORMALE	LPO LYC METIER ALGOUD - LAFFEMAS VALENCE	ECO-GEST.OPTION MARKETING
BEVILACQUA KARINE	PROFESSEUR CERTIFIE HORS CLASSE	LPO LYC METIER LOUISE MICHEL GRENOBLE	ECO ET GEST.OPTION COMM, ORG, GRH
BICHARI CAMILLE	PROFESSEUR CERTIFIE CLASSE NORMALE	LPO LYC METIER LOUISE MICHEL GRENOBLE	SCIENCES ET TECHNIQUES MEDICO-SOCIALES
BLOYON JEAN-MARC	PROFESSEUR CERTIFIE HORS CLASSE	LPO LYC METIER GALILEE VIENNE	SCIENCES PHYSIQUES ET CHIMIQUES
BONCOMPAIN MARINE	PROFESSEUR CERTIFIE CLASSE NORMALE	LPO JEAN MOULIN ALBERTVILLE	ECO ET GEST.OPTION COMM, ORG, GRH

BOSSARD OLIVIER	PROFESSEUR AGREGE CLASSE NORMALE	LPO LYC METIER LOUISE MICHEL GRENOBLE	ECO-GEST.OPTION CONCEPT ET GEST DES SI
BOURBON LIONEL	PROFESSEUR CERTIFIE CL EXCEPTIONNELLE	LGT DE L'ALBANAIS RUMILLY	SII OPTION INGENIERIE MECANIQUE
BOURRU VIRGINIE	ECR PROFESSEUR CERTIFIE HORS CLASSE	LPO PR DEMOTZ DE LA SALLE RUMILLY	SCIENCES ET TECHNIQUES MEDICO-SOCIALES
BRUNO NATHALIE	PROFESSEUR CERTIFIE HORS CLASSE	LPO LYC METIER BOISSY D'ANGLAS ANNONAY	ECO ET GEST.OPTION COMM, ORG, GRH
CAMPS PASCALE	ECR PROFESSEUR CERTIFIE HORS CLASSE	LGT PR SAINT JOSEPH SALLANCHES	ECO ET GEST.OPTION COMM, ORG, GRH
CAPELLARO DENIS	PROFESSEUR CERTIFIE HORS CLASSE	LGT ROUMANILLE NYONS	ECO ET GEST.OPTION COMM, ORG, GRH
CARDONA LAURENT	PROFESSEUR AGREGE CLASSE NORMALE	LGT ARISTIDE BERGES SEYSSINET PARISSET	ECO-GEST.OPTION CONCEPT ET GEST DES SI
CASTOLDI BEATRICE	ECR PROFESSEUR CERTIFIE HORS CLASSE	LT PR MONTPLAISIR VALENCE	SCIENCES ET TECHNIQUES MEDICO-SOCIALES
CELOT SANDRA	PROFESSEUR CERTIFIE CLASSE NORMALE	LGT LES EAUX CLAIRES GRENOBLE	ECO-GEST.OPTION MARKETING
CHAIX NICOLAS	AGENT CONTRACTUEL 2ND DEGRE 1ERE CAT.	LP LYC METIER MARIUS BOUVIER TOURNON SUR RHONE	ECO-GEST.OPTION COMPTABILITE ET FINANCE
CHALAVON LAURENT	PROFESSEUR CERTIFIE HORS CLASSE	LPO LYC METIER ALGOUD - LAFFEMAS VALENCE	SII OPT INGENIERIE INFORMATIQUE
CHENU CHAUMAT MYRIAM	PROFESSEUR CERTIFIE CL EXCEPTIONNELLE	LPO DE L'EDIT ROUSSILLON	ECO-GEST.OPTION COMPTABILITE ET FINANCE
CLERC SABINE	ECR PROFESSEUR CERTIFIE CL. NORMALE	LPO PR JEANNE D'ARC THONON LES BAINS	SCIENCES ET TECHNIQUES MEDICO-SOCIALES
COSTE CHAREYRE STEPHANIE	PROFESSEUR CERTIFIE HORS CLASSE	LPO LYC METIER BOISSY D'ANGLAS ANNONAY	ECO-GEST.OPTION COMPTABILITE ET FINANCE
DEBICKI CELINE	PROFESSEUR CERTIFIE CLASSE NORMALE	LPO EDOUARD HERRIOT VOIRON	ECO ET GEST.OPTION COMM, ORG, GRH
DOGON QUENTIN	PROFESSEUR CERTIFIE CLASSE NORMALE	LPO LYC METIER GALILEE VIENNE	SII OPT INGENIERIE DES CONSTRUCTIONS
FABRE ANTONIN	PROFESSEUR AGREGE CLASSE NORMALE	LPO LYC METIER LOUIS LACHENAL ARGONAY	SII OPT INGENIERIE ELECTRIQUE
FOUILLOUX-BUTTARD LAURENCE	PROFESSEUR CERTIFIE CL EXCEPTIONNELLE	LPO ANDRE ARGOUGES GRENOBLE	SCIENCES PHYSIQUES ET CHIMIQUES
GARDE SOPHIE	PROFESSEUR AGREGE HORS CLASSE	LGT CAMILLE COROT MORESTEL	ECO-GEST.OPTION COMPTABILITE ET FINANCE
GARIERI ELSA	PROFESSEUR CERTIFIE CLASSE NORMALE	LPO LOUIS ARMAND CHAMBERY	BIOCHIMIE-GENIE BIOLOGIQUE
GILBERT THIBAUT	ECR PROFESSEUR CERTIFIE CL. NORMALE	LGT PR SAINT JOSEPH LA SALLE THONON LES BAINS	BIOCHIMIE-GENIE BIOLOGIQUE
GRANIER JEROME	PROFESSEUR CERTIFIE HORS CLASSE	LPO LYC METIER MONGE CHAMBERY	SII OPT INGENIERIE ELECTRIQUE
JOUVE BENEDICTE	PROFESSEUR CERTIFIE CLASSE NORMALE	LGT L'OISELET BOURGOIN JALLIEU	ECO ET GEST.OPTION COMM, ORG, GRH
KERD MANELLE	ECR PROFESSEUR CERTIFIE CL. NORMALE	LPO PR LES BRESSIS ANNECY	ECO-GEST.OPTION COMPTABILITE ET FINANCE
LAUR ASTIER STEPHANIE	PROFESSEUR CERTIFIE CLASSE NORMALE	LPO LYC METIER PORTES DE L'OISANS VIZILLE	ECO-GEST.OPTION COMPTABILITE ET FINANCE
LAVERGNE LOIC	PROFESSEUR CERTIFIE CLASSE NORMALE	LGT DE L'ALBANAIS RUMILLY	SII OPT INGENIERIE DES CONSTRUCTIONS
LEJEUNE CHLOE	PROFESSEUR AGREGE CLASSE NORMALE	LGT ARISTIDE BERGES SEYSSINET PARISSET	ECO-GEST.OPTION MARKETING
LIECHTI SABRINA	PROFESSEUR AGREGE CLASSE EXCEPTIONNELLE	LGT CHARLES BAUDELAIRE ANNECY	EDUCATION MUSICALE
MARECHAL CAROLINE	PROFESSEUR CERTIFIE CLASSE NORMALE	LPO LYC METIER HENRI LAURENS ST VALLIER	SII OPT INGENIERIE DES CONSTRUCTIONS

MARTINEZ OLIVIER	PROFESSEUR CERTIFIE CLASSE NORMALE	LGT ALAIN BORNE MONTELMAR	ECO ET GEST.OPTION COMM, ORG, GRH
MARTY ELODIE	PROFESSEUR AGREGE CLASSE NORMALE	LPO LYC METIER AMBROISE CROIZAT MOUTIERS TARENTEISE	ECO-GEST.OPTION COMPTABILITE ET FINANCE
MAUROIT BERTHINIER CLAIRE	ECR PROFESSEUR CERTIFIE CL. NORMALE	LPO PR SAINT MARC NIVOLAS VERMELLE	SCIENCES ET TECHNIQUES MEDICO-SOCIALES
MEJEAN LAURENCE	PROFESSEUR CERTIFIE CLASSE NORMALE	LPO LYC METIER DU DAUPHINE ROMANS SUR ISERE	ECO-GEST.OPTION COMPTABILITE ET FINANCE
MICHALAK FREDERIC	PROFESSEUR CERTIFIE HORS CLASSE	LPO LYC METIER PORTES DE L'OISANS VIZILLE	SII OPTION INGENIERIE MECANIQUE
MUSSOT SIMON	PROFESSEUR CERTIFIE CLASSE NORMALE	LGT LA VERSOIE THONON LES BAINS	ECO ET GEST.OPTION COMM, ORG, GRH
PACHE INGRID	PROFESSEUR CERTIFIE CLASSE NORMALE	LGT L'OISELET BOURGOIN JALLIEU	ECO-GEST.OPTION MARKETING
PECQUEUR HUGUES	PROFESSEUR CERTIFIE CLASSE NORMALE	LPO LYC METIER LOUIS LACHENAL ARGONAY	SII OPT INGENIERIE INFORMATIQUE
PICCAMIGLIO GAELLE	PROFESSEUR AGREGE CLASSE NORMALE	LPO LYC METIER MONGE CHAMBERY	ECO-GEST.OPTION COMPTABILITE ET FINANCE
PIERRE-FRANCOIS SOPHIE	PROFESSEUR CERTIFIE HORS CLASSE	LGT DE L'ALBANAIS RUMILLY	ECO-GEST.OPTION MARKETING
PRUD'HOMME VIRGINIE	ECR PROFESSEUR AGREGE CL. NORMALE	LGT PR SAINT MICHEL ANNECY	SII OPTION INGENIERIE MECANIQUE
RIVEILL MONIQUE	PROFESSEUR AGREGE HORS CLASSE	LPO ANNA DE NOAILLES EVIAN LES BAINS	ECO-GEST.OPTION COMPTABILITE ET FINANCE
ROSAZ OLIVIER	PROFESSEUR AGREGE CLASSE NORMALE	LPO GUILLAUME FICHET BONNEVILLE	ECO-GEST OPTION COMMERCE ET VENTE
ROUVIERE MARIE	PROFESSEUR AGREGE CLASSE NORMALE	LPO ANDRE ARGOUGES GRENOBLE	ENSEIGNEMENTS ARTISTIQUES ET ARTS APPLI
SANCHEZ-SOUSBIE TANIA	PROFESSEUR CERTIFIE CLASSE NORMALE	LPO LYC METIER LOUISE MICHEL GRENOBLE	ECO-GEST.OPTION MARKETING
SIMOND BERENGER	PROFESSEUR CERTIFIE CLASSE NORMALE	LPO ELLA FITZGERALD VIENNE	ECO-GEST.OPTION MARKETING
TISSERON SANDRINE	PROFESSEUR CERTIFIE CLASSE NORMALE	LGT LES TROIS SOURCES BOURG LES VALENCE	SCIENCES ET TECHNIQUES MEDICO-SOCIALES
TORRALBA DENIS	PROFESSEUR CERTIFIE HORS CLASSE	LPO LESDIGUIERES GRENOBLE	HOTEL-REST OPTION SERV ET ACCUEIL
VACCARI ERIC	PROFESSEUR CERTIFIE CL EXCEPTIONNELLE	LPO VINCENT D'INDY PRIVAS	ECO-GEST.OPTION MARKETING
VILLAIN VALERIE	PROFESSEUR CERTIFIE CL EXCEPTIONNELLE	LGT MARIE REYNOARD VILLARD BONNOT	ECO-GEST.OPTION COMPTABILITE ET FINANCE

Professeurs:

Professeur	Corps Grade	Etablissement	Discipline de poste
ABDELKARIM WISSAM	AGENT CONTRACTUEL 2ND DEGRE 1ERE CAT.	LGT LA VERSOIE THONON LES BAINS	ECO ET GEST.OPTION COMM, ORG, GRH
ABRAMOWICZ FLORENCE	ECR PROFESSEUR CERTIFIE CL. NORMALE	LPO PR JULES FROMENT AUBENAS	ECO ET GEST.OPTION COMM, ORG, GRH
AFERIAT EMELINE	AGENT CONTRACTUEL 2ND DEGRE 1ERE CAT.	LGT L'OISELET BOURGOIN JALLIEU	ECO-GEST.OPTION COMPTABILITE ET FINANCE
AGBLEVON KOMLANVI	AGENT CONTRACTUEL 2ND DEGRE 1ERE CAT.	LPO LYC METIER LEONARD DE VINCI VILLEFONTAINE	ECO-GEST.OPTION MARKETING
AGILLIANON STEPHANE	ECR PROFESSEUR CERTIFIE CL. NORMALE	LPO PR ROBIN VIENNE	PHILOSOPHIE
AGULLO STEPHANE	PROFESSEUR AGREGE CLASSE NORMALE	LPO HECTOR BERLIOZ LA COTE ST ANDRE	PHILOSOPHIE
AIB RAJA	PROFESSEUR CERTIFIE CLASSE NORMALE	LGT GABRIEL FAURE ANNECY	ECO ET GEST.OPTION COMM, ORG, GRH

AL ADUI FAYSAL	AGENT CONTRACTUEL 2ND DEGRE 1ERE CAT.	LPO LYC METIER MONGE CHAMBERY	ECO ET GEST.OPTION COMM, ORG, GRH
ALAKSAS DYLAN	ECR MAITRE DELEGUE 1ERE CATEGORIE	LPO PR JEANNE D'ARC THONON LES BAINS	ECO ET GEST.OPTION COMM, ORG, GRH
ALASSEUR LUDOVIC	PROFESSEUR AGREGE CLASSE NORMALE	LGT VAUGELAS CHAMBERY	MATHEMATIQUES
ALLAMAND MARIE PIERRE	PROFESSEUR CERTIFIE HORS CLASSE	LGT GABRIEL FAURE ANNECY	SCIENCES PHYSIQUES ET CHIMIQUES
AMBLARD VALERIE	PROFESSEUR CERTIFIE CLASSE NORMALE	LPO LYC METIER LOUISE MICHEL GRENOBLE	MATHEMATIQUES
AMEDRO FRANCIS	PROFESSEUR CERTIFIE HORS CLASSE	LGT ALAIN BORNE MONTELIMAR	MATHEMATIQUES
ANDRE JEAN-BAPTISTE	PROFESSEUR CERTIFIE CLASSE NORMALE	LPO DU GRESIVAUDAN MEYLAN	PHILOSOPHIE
ANDRES SEBASTIEN	PROFESSEUR AGREGE CLASSE NORMALE	LGT LES EAUX CLAIRES GRENOBLE	MATHEMATIQUES
ANNE VALENTIN	PROFESSEUR CERTIFIE CLASSE NORMALE	LGT L'OISELET BOURGOIN JALLIEU	SII OPT INGENIERIE DES CONSTRUCTIONS
ARACIL PIERRE-EMMANUEL	PROFESSEUR CERTIFIE CLASSE NORMALE	LGT DU GRANIER LA RAVOIRE	ECO ET GEST.OPTION COMM, ORG, GRH
ARDEEFF OLIVIER	ECR PROFESSEUR CERTIFIE CLASSE EXCEPT.	LPO PR JULES FROMENT AUBENAS	ECO ET GEST.OPTION COMM, ORG, GRH
ARNAUD DELPHINE	PROFESSEUR CERTIFIE CLASSE NORMALE	LPO LA SAULAIE ST MARCELLIN	ECO-GEST.OPTION COMPTABILITE ET FINANCE
ARNAUD NATHALIE	AGENT CONTRACTUEL 2ND DEGRE 1ERE CAT.	LGT DE L'ALBANAIS RUMILLY	ECO-GEST.OPTION MARKETING
ATLOUJA CHARAF	AGENT CONTRACTUEL 2ND DEGRE 1ERE CAT.	LGT LES TROIS SOURCES BOURG LES VALENCE	ECO ET GEST.OPTION COMM, ORG, GRH
ATTIA AIDA	AGENT CONTRACTUEL 2ND DEGRE 1ERE CAT.	LGT LA PLEIADE PONT DE CHERUY	ECO-GEST.OPTION COMPTABILITE ET FINANCE
AUGUSTE RAPHAEL	PROFESSEUR CERTIFIE HORS CLASSE	LPO LYC METIER RENE PERRIN UGINE	MATHEMATIQUES
AUMERCIER JEAN-JULIEN	PROFESSEUR AGREGE CLASSE NORMALE	LPO ELLA FITZGERALD VIENNE	PHILOSOPHIE
AUVINET JEROME	PROFESSEUR AGREGE CLASSE NORMALE	LGT ROUMANILLE NYONS	MATHEMATIQUES
AUVRAY MARGOT	PROFESSEUR CERTIFIE CLASSE NORMALE	LPO ANDRE ARGOUGES GRENOBLE	MATHEMATIQUES
AUZIOL CAMILLE	PROFESSEUR AGREGE CLASSE NORMALE	LPO LYC METIER ALGOUD - LAFFEMAS VALENCE	BIOCHIMIE-GENIE BIOLOGIQUE
AVENANT ALBAN BENOIT TH	PROFESSEUR CERTIFIE CLASSE NORMALE	LPO LYC METIER AMBROISE CROIZAT MOUTIERS TARENTEISE	MATHEMATIQUES
AVOIC MARCELLE	ECR PROFESSEUR CERTIFIE CL. NORMALE	LPO PR SACRE COEUR TOURNON SUR RHONE	ECO ET GEST.OPTION COMM, ORG, GRH
AYACHE STEVEN	PROFESSEUR CERTIFIE CLASSE NORMALE	LPO LYC METIER PABLO NERUDA ST MARTIN D HERES	PHILOSOPHIE
AYROULET LOUIS	ECR PROFESSEUR CERTIFIE HORS CLASSE	LGT PR PIERRE TERMIER GRENOBLE	MATHEMATIQUES
AZZOUZI HAYATE	PROFESSEUR CERTIFIE CLASSE NORMALE	LPO DR. GUSTAVE JAUME PIERRELATTE	ECO-GEST.OPTION MARKETING
BAILLY JEAN-MATTHIEU	PROFESSEUR AGREGE HORS CLASSE	LPO JEAN MONNET ANNEMASSE	MATHEMATIQUES
BALISTRERI JEAN-MARIE	PROFESSEUR CERTIFIE CLASSE NORMALE	LPO LYC METIER MONGE CHAMBERY	MATHEMATIQUES
BANC PAMELA	AGENT CONTRACTUEL 2ND DEGRE 1ERE CAT.	LPO LYC METIER GABRIEL FAURE TOURNON SUR RHONE	ECO-GEST.OPTION COMPTABILITE ET FINANCE
BANWARTH JEAN	AGENT CONTRACTUEL 2ND DEGRE 1ERE CAT.	LGT PIERRE DU TERRAIL PONTCHARRA	PHILOSOPHIE

BARDONNENCHE SEVERINE	PROFESSEUR CERTIFIE CLASSE NORMALE	LPO LYC METIER ALGOUD - LAFFEMAS VALENCE	PHILOSOPHIE
BARRAUD BORIS	ECR MAITRE DELEGUE 1ERE CATEGORIE	LPO PR SACRE COEUR TOURNON SUR RHONE	PHILOSOPHIE
BARTHELEMY JEAN-CLAUDE	PROFESSEUR CERTIFIE CL EXCEPTIONNELLE	LPO PAUL HEROULT ST JEAN DE MAURIENNE	ECO-GEST.OPTION COMPTABILITE ET FINANCE
BARTHEZ FLORINE	AGENT CONTRACTUEL 2ND DEGRE 1ERE CAT.	LPO LYC METIER LOUISE MICHEL GRENOBLE	ECO ET GEST.OPTION COMM, ORG, GRH
BATTESTI JULIEN	PROFESSEUR AGREGE CLASSE NORMALE	LGT DE L'ALBANAIS RUMILLY	PHILOSOPHIE
BAUR OLIVIER	PROFESSEUR AGREGE CLASSE NORMALE	LPO LYC METIER PORTES DE L'OISANS VIZILLE	HISTOIRE GEOGRAPHIE
BAYA SONIA	PROFESSEUR CERTIFIE CLASSE NORMALE	LPO LYC METIER DU DAUPHINE ROMANS SUR ISERE	ECO-GEST.OPTION MARKETING
BCHINI MICHA	PROFESSEUR CERTIFIE CLASSE NORMALE	LGT LA PLEIADE PONT DE CHERUY	MATHEMATIQUES
BEGUET BEATRICE	PROFESSEUR CERTIFIE HORS CLASSE	LPO LYC METIER GABRIEL FAURE TOURNON SUR RHONE	ECO-GEST.OPTION MARKETING
BELKADI ANAS	PROFESSEUR CERTIFIE HORS CLASSE	LPO JEAN MONNET ANNEMASSE	PHYSIQUE ET ELECTRICITE APPLIQUEE
BELLANGER CEDRIC	PROFESSEUR AGREGE CLASSE NORMALE	LPO LYC METIER GALILEE VIENNE	HISTOIRE GEOGRAPHIE
BELLANGER NICOLAS	AGENT CONTRACTUEL 2ND DEGRE 1ERE CAT.	LPO GUILLAUME FICHET BONNEVILLE	ECO-GEST.OPTION COMPTABILITE ET FINANCE
BELLEPAUME MAGALI	PROFESSEUR CERTIFIE HORS CLASSE	LPO LYC METIER ALGOUD - LAFFEMAS VALENCE	ECO ET GEST.OPTION COMM, ORG, GRH
BENAMAR SORAYA	ECR MAITRE DELEGUE 1ERE CATEGORIE	LGT PR METIER SAINT AMBROISE CHAMBERY	ECO ET GEST.OPTION COMM, ORG, GRH
BENARBIA HOCINE	AGENT CONTRACTUEL 2ND DEGRE 1ERE CAT.	LPO LYC METIER ALGOUD - LAFFEMAS VALENCE	ECO ET GEST.OPTION COMM, ORG, GRH
BENEVELLI SANDRINE	AGENT CONTRACTUEL 2ND DEGRE 1ERE CAT.	LPO ANDRE ARGOUGES GRENOBLE	ECO ET GEST.OPTION COMM, ORG, GRH
BENFARHI BOUZIDE	AGENT CONTRACTUEL 2ND DEGRE 1ERE CAT.	LPO EMMANUEL MOUNIER GRENOBLE	ECO-GEST.OPTION COMPTABILITE ET FINANCE
BEN MOULOUD ANISSA SABRINA	PROFESSEUR CERTIFIE CLASSE NORMALE	LPO LYC METIER LES CATALINS MONTELIMAR	MATHEMATIQUES
BENOIT LAURA	PROFESSEUR CERTIFIE CLASSE NORMALE	LPO LYC METIER LES CATALINS MONTELIMAR	SCIENCES PHYSIQUES ET CHIMIQUES
BERCHU VALERIE	PROFESSEUR CERTIFIE HORS CLASSE	LPO DE L'EDIT ROUSSILLON	MATHEMATIQUES
BERGER BEATRICE	PROFESSEUR CERTIFIE CL EXCEPTIONNELLE	LPO CHARLES GABRIEL PRAVAZ LE PONT DE BEAUVOISIN	ECO ET GEST.OPTION COMM, ORG, GRH
BERGERON BRICE	ECR PROFESSEUR CERTIFIE CL. NORMALE	LPO PR SAINT MARC NIVOLAS VERMELLE	SCIENCES PHYSIQUES ET CHIMIQUES
BERGER PIERRE	PROFESSEUR AGREGE CLASSE NORMALE	LGT GABRIEL FAURE ANNECY	ECO-GEST.OPTION COMPTABILITE ET FINANCE
BERNARD CHRISTELLE	PROFESSEUR CERTIFIE HORS CLASSE	LPO VINCENT D'INDY PRIVAS	ECO-GEST.OPTION COMPTABILITE ET FINANCE
BERNARD LAURENCE	PROFESSEUR CERTIFIE HORS CLASSE	LPO LYC METIER GABRIEL FAURE TOURNON SUR RHONE	SCIENCES PHYSIQUES ET CHIMIQUES
BEROUD MARIE-LAURE	PROFESSEUR CERTIFIE HORS CLASSE	LGT DU GRANIER LA RAVOIRE	HISTOIRE GEOGRAPHIE
BEROUD OLIVIER	PROFESSEUR CERTIFIE HORS CLASSE	LPO XAVIER MALLET LE TEIL	ECO-GEST.OPTION MARKETING
BERRADA JAMAL	PROFESSEUR CERTIFIE HORS CLASSE	LPO LYC METIER PORTES DE L'OISANS VIZILLE	SCIENCES PHYSIQUES ET CHIMIQUES
BERTHALIN ESTHER	ECR MAITRE DELEGUE 1ERE CATEGORIE	LGT PR SAINT DENIS ANNONAY	ECO-GEST.OPTION MARKETING

BERTHOLIO FREDERIQUE	PROFESSEUR CERTIFIE HORS CLASSE	LPO LYC METIER SAVOIE LEMAN THONON LES BAINS	ECO-GEST.OPTION COMPTABILITE ET FINANCE
BERTRAND JEAN-MICHEL	ECR PROFESSEUR CERTIFIE HORS CLASSE	LGT PR SACRE COEUR NOTRE DAME PRIVAS	HISTOIRE GEOGRAPHIE
BERT ROMAIN	ECR PROFESSEUR CERTIFIE CL. NORMALE	LGT PR SAINT DENIS ANNONAY	SCIENCES DE LA VIE ET DE LA TERRE
BETBEDER SOPHIE	PROFESSEUR CERTIFIE HORS CLASSE	LPO LE CHEYLARD LE CHEYLARD	PHILOSOPHIE
BEVILACQUA ERIC	PROFESSEUR AGREGE HORS CLASSE	LGT PIERRE DU TERRAIL PONTCHARRA	HISTOIRE GEOGRAPHIE
BIDQUI JOCELYNE	PROFESSEUR CERTIFIE HORS CLASSE	LPO LYC METIER GABRIEL FAURE TOURNON SUR RHONE	ECO-GEST.OPTION MARKETING
BIEL RAPHAEL	PROFESSEUR CERTIFIE HORS CLASSE	LPO LYC METIER DU DAUPHINE ROMANS SUR ISERE	HISTOIRE GEOGRAPHIE
BILLONNET CHARLIE	PROFESSEUR CERTIFIE CLASSE NORMALE	LGT DU GRANIER LA RAVOIRE	ECO-GEST.OPTION COMPTABILITE ET FINANCE
BLACHE REMI	PROFESSEUR CERTIFIE CLASSE NORMALE	LGT LES TROIS SOURCES BOURG LES VALENCE	ECO-GEST.OPTION COMPTABILITE ET FINANCE
BLANC ALAMO MARIE NEIGE	PROFESSEUR CERTIFIE CLASSE NORMALE	LGT CAMILLE COROT MORESTEL	ECO-GEST.OPTION MARKETING
BLANC MERRYL	AGENT CONTRACTUEL 2ND DEGRE 1ERE CAT.	LPO PHILIBERT DELORME L ISLE D ABEAU	ECO-GEST.OPTION CONCEPT ET GEST DES SI
BLANC STEPHANE	PROFESSEUR CERTIFIE HORS CLASSE	LPO LYC METIER ALGOUD - LAFFEMAS VALENCE	MATHEMATIQUES
BOGOSAVLIJEVICH MATTHIEU	AGENT CONTRACTUEL 2ND DEGRE 1ERE CAT.	LGT L'OISELET BOURGOIN JALLIEU	ECO ET GEST.OPTION COMM, ORG, GRH
BOLLEREAU STEPHANIE	PROFESSEUR CERTIFIE HORS CLASSE	LPO LYC METIER PORTES DE L'OISANS VIZILLE	MATHEMATIQUES
BONHOMME ORIANNE	PROFESSEUR CERTIFIE CLASSE NORMALE	LPO VINCENT D'INDY PRIVAS	ECO ET GEST.OPTION COMM, ORG, GRH
BONNARD HELENE	PROFESSEUR CERTIFIE CLASSE NORMALE	LGT MARIE CURIE ECHIROLLES	ECO-GEST.OPTION MARKETING
BONNEFOND CECILE	AGENT CONTRACTUEL 2ND DEGRE 1ERE CAT.	LPO DE L'EDIT ROUSSILLON	ECO ET GEST.OPTION COMM, ORG, GRH
BONNEFOY LUDOVIC	ECR PROFESSEUR CERTIFIE HORS CLASSE	LT PR MONTPLAISIR VALENCE	HISTOIRE GEOGRAPHIE
BORD DELPHINE	PROFESSEUR CERTIFIE CLASSE NORMALE	LPO CHARLES GABRIEL PRAVAZ LE PONT DE BEAUVOISIN	MATHEMATIQUES
BORDIER CLAIRE	PROFESSEUR AGREGE CLASSE NORMALE	LPO LYC METIER PABLO NERUDA ST MARTIN D HERES	SCIENCES PHYSIQUES ET CHIMIQUES
BOSSON PATRICK	ECR PROFESSEUR CERTIFIE CLASSE EXCEPT.	LGT PR SAINT MICHEL ANNECY	SII OPTION INGENIERIE MECANIQUE
BOTTAGISI MARIO	PROFESSEUR CERTIFIE CL EXCEPTIONNELLE	LPO LYC METIER RENE PERRIN UGINE	SII OPT INGENIERIE ELECTRIQUE
BOUCHARD JEAN MICHEL	ECR PROFESSEUR CERTIFIE CL. NORMALE	LGT PR SAINT JOSEPH SALLANCHES	ECO-GEST.OPTION COMPTABILITE ET FINANCE
BOUCHERAT YAN	PROFESSEUR CERTIFIE HORS CLASSE	LGT LES TROIS SOURCES BOURG LES VALENCE	SCIENCES PHYSIQUES ET CHIMIQUES
BOUCHET MATTHIEU	PROFESSEUR CERTIFIE CLASSE NORMALE	LPO LYC METIER AMBROISE CROIZAT MOUTIERS TARENTEISE	PHILOSOPHIE
BOUCHON STEPHAN	ECR PROFESSEUR CERTIFIE CL. NORMALE	LPO PR PHILIPPINE DUCHESNE CORENC	ECONOMIE ET GESTION
BOUGON ARNAUD	PROFESSEUR CERTIFIE HORS CLASSE	LPO MARLIOZ AIX LES BAINS	MATHEMATIQUES
BOUISSEAU PASCALE	PROFESSEUR AGREGE CLASSE NORMALE	LPO LA SAULAIE ST MARCELLIN	SCIENCES PHYSIQUES ET CHIMIQUES
BOULOGNE MARIE	ECR MAITRE DELEGUE 1ERE CATEGORIE	LGT PR NOTRE DAME DES VICTOIRES VOIRON	ECO ET GEST.OPTION COMM, ORG, GRH

BOURDARIAS NICOLAS	PROFESSEUR AGREGE CLASSE NORMALE	LPO MARLIOZ AIX LES BAINS	MATHEMATIQUES
BOURZAM FOUZIA	AGENT CONTRACTUEL 2ND DEGRE 1ERE CAT.	LPO DES GLIERES ANNEMASSE	ECO-GEST.OPTION COMPTABILITE ET FINANCE
BOURZIG SOFIEN	PROFESSEUR CERTIFIE CLASSE NORMALE	LPO EDOUARD HERRIOT VOIRON	MATHEMATIQUES
BOUSSALEM FATIHA	AGENT CONTRACTUEL 2ND DEGRE 1ERE CAT.	LGT ARISTIDE BERGES SEYSSINET PARISET	ECO ET GEST.OPTION COMM, ORG, GRH
BOUSTA NATHAN	AGENT CONTRACTUEL 2ND DEGRE 1ERE CAT.	LPO LYC METIER LOUISE MICHEL GRENOBLE	PHILOSOPHIE
BOUVIER CHRISTOPHE	PROFESSEUR AGREGE CLASSE NORMALE	LPO EDOUARD HERRIOT VOIRON	HISTOIRE GEOGRAPHIE
BOUVIER JULIEN	PROFESSEUR AGREGE CLASSE NORMALE	LGT MARIE CURIE ECHIROLLES	PHILOSOPHIE
BOAUD FABRICE	PROFESSEUR CERTIFIE HORS CLASSE	LPO ANNEXE PEDAGOGIQUE SOINS ETUDE LA TRONCHE	HISTOIRE GEOGRAPHIE
BOYER NATHALIE	PROFESSEUR CERTIFIE HORS CLASSE	LGT GABRIEL FAURE ANNECY	SCIENCES ET TECHNIQUES MEDICO-SOCIALES
BOZAJIC LESPERAT CAROLE	PROFESSEUR CERTIFIE HORS CLASSE	LPO LYC METIER GABRIEL FAURE TOURNON SUR RHONE	ECO-GEST.OPTION COMPTABILITE ET FINANCE
BRAJON JEAN- CHRISTOPHE	PROFESSEUR CERTIFIE CL EXCEPTIONNELLE	LGT PIERRE BEGHIN MOIRANS	ECO-GEST.OPTION MARKETING
BRAOS-D'URSO CONSTANCE	PROFESSEUR CERTIFIE CLASSE NORMALE	LPO LYC METIER CHARLES PONCET CLUSES	PHILOSOPHIE
BRAUDA NATHALIE	AGENT CONTRACTUEL 2ND DEGRE 1ERE CAT.	LPO LYC METIER CHARLES PONCET CLUSES	ECO ET GEST.OPTION COMM, ORG, GRH
BRAYMAND ISABELLE	PROFESSEUR CERTIFIE CLASSE NORMALE	LPO HECTOR BERLIOZ LA COTE ST ANDRE	ECO-GEST.OPTION MARKETING
BRAZIL ABILIO	PROFESSEUR CERTIFIE CLASSE NORMALE	LGT VAUGELAS CHAMBERY	ECO ET GEST.OPTION COMM, ORG, GRH
BREMOND FLORENT	INDEMNITAIRE	LEGTA DE LA ROCHE SUR FORON LA ROCHE SUR FORON	SANS DISCIPLINE
BRETTEVILLE ANNE	ECR PROFESSEUR CERTIFIE CLASSE EXCEPT.	LGT PR METIER SAINT AMBROISE CHAMBERY	ECO ET GEST.OPTION COMM, ORG, GRH
BROC FLAVIA	AGENT CONTRACTUEL 2ND DEGRE 1ERE CAT.	LPO MARCEL GIMOND AUBENAS	ECO ET GEST.OPTION COMM, ORG, GRH
BROMET PIERRE-JEAN	PROFESSEUR AGREGE CLASSE NORMALE	LPO CHARLES GABRIEL PRAVAZ LE PONT DE BEAUVOISIN	ECO ET GEST.OPTION COMM, ORG, GRH
BRULE LAURIE	PROFESSEUR CERTIFIE CLASSE NORMALE	LGT MARIE CURIE ECHIROLLES	ECO-GEST.OPTION MARKETING
BRUN LAUREN	PROFESSEUR DE LYCEES PROF. CL. NORMALE	LPO LYC METIER SAVOIE LEMAN THONON LES BAINS	BIOCHIMIE-GENIE BIOLOGIQUE
BURGOD-DERRIER AMANDINE	PROFESSEUR CERTIFIE CLASSE NORMALE	LPO LOUIS ARMAND CHAMBERY	MATHEMATIQUES
BUTHION FABRICE	PROFESSEUR CERTIFIE CL EXCEPTIONNELLE	LGT DE L'ALBANAIS RUMILLY	SCIENCES PHYSIQUES ET CHIMIQUES
CABRION PAULE	AGENT CONTRACTUEL 2ND DEGRE 1ERE CAT.	LPO LYC METIER GABRIEL FAURE TOURNON SUR RHONE	PHILOSOPHIE
CADDET CLAUDE	PROFESSEUR AGREGE HORS CLASSE	LPO LYC METIER GABRIEL FAURE TOURNON SUR RHONE	HISTOIRE GEOGRAPHIE
CADORET ZYAD	PROFESSEUR CERTIFIE CLASSE NORMALE	LPO PHILIBERT DELORME L ISLE D ABEAU	MATHEMATIQUES
CALART BERTHOLET EMMANUELLE	PROFESSEUR CERTIFIE CLASSE NORMALE	LGT MARIE REYNOARD VILLARD BONNOT	ECO ET GEST.OPTION COMM, ORG, GRH
CALDERINI ISABELLE	AGENT CONTRACTUEL 2ND DEGRE 1ERE CAT.	LPO JEAN MOULIN ALBERTVILLE	ECO ET GEST.OPTION COMM, ORG, GRH
CANET FABRICE	AGENT CONTRACTUEL 2ND DEGRE 1ERE CAT.	LPO MARLIOZ AIX LES BAINS	ECO-GEST.OPTION COMPTABILITE ET FINANCE

CANOVA MARC JACQUES GI	PROFESSEUR CERTIFIE CLASSE NORMALE	LGT LES TROIS SOURCES BOURG LES VALENCE	BIOCHIMIE-GENIE BIOLOGIQUE
CANY AUDREY	PROFESSEUR CERTIFIE HORS CLASSE	LPO LYC METIER LEONARD DE VINCI VILLEFONTAINE	HISTOIRE GEOGRAPHIE
CAPITAN JEROME	PROFESSEUR AGREGE CLASSE NORMALE	LGT L'OISELET BOURGOIN JALLIEU	MATHEMATIQUES
CAPOALE CELINE	PROFESSEUR CERTIFIE HORS CLASSE	LGT CHARLES BAUDELAIRE ANNECY	HISTOIRE GEOGRAPHIE
CARLAC JEAN PASCAL	PROFESSEUR CERTIFIE HORS CLASSE	LPO LYC METIER BOISSY D'ANGLAS ANNONAY	SII OPTION INGENIERIE MECANIQUE
CARLEVARO STEPHANIE	ECR PROFESSEUR AGREGE CL. NORMALE	LGT PR SAINT JOSEPH LA SALLE THONON LES BAINS	BIOCHIMIE-GENIE BIOLOGIQUE
CARLIER LAURENCE	PROFESSEUR CERTIFIE CLASSE NORMALE	LPO PAUL HEROULT ST JEAN DE MAURIENNE	MATHEMATIQUES
CARPAYE JEAN	PROFESSEUR AGREGE HORS CLASSE	LGT L'OISELET BOURGOIN JALLIEU	MATHEMATIQUES
CARTON CHRISTOPHE	PROFESSEUR AGREGE HORS CLASSE	LPO LYC METIER DU DAUPHINE ROMANS SUR ISERE	SII OPTION INGENIERIE MECANIQUE
CARVALHO LAURENT	PROFESSEUR CERTIFIE HORS CLASSE	LPO DR. GUSTAVE JAUME PIERRELATTE	ECO-GEST.OPTION COMPTABILITE ET FINANCE
CASSARO PHILIPPE	ECR PROFESSEUR CERTIFIE HORS CLASSE	LGT PR NOTRE DAME DES VICTOIRES VOIRON	SCIENCES PHYSIQUES ET CHIMIQUES
CASTILLO-LAUREAU ELODIE	PROFESSEUR AGREGE CLASSE NORMALE	LT PR MONTPLAISIR VALENCE	ENSEIGNEMENTS ARTISTIQUES ET ARTS APPLIQUES
CAU DELPHINE	AGENT CONTRACTUEL 2ND DEGRE 1ERE CAT.	LPO GUILLAUME FICHET BONNEVILLE	ECO ET GEST.OPTION COMM, ORG, GRH
CECCALDI JEROME	PROFESSEUR CERTIFIE HORS CLASSE	LGT GABRIEL FAURE ANNECY	PHILOSOPHIE
CELLIER OLIVIER	PROFESSEUR DE LYCEES PROF. CL. NORMALE	LPO JEAN MOULIN ALBERTVILLE	ECO-GEST OPTION GESTION-ADMINISTRATION
CHALABI STEPHANE	PROFESSEUR AGREGE HORS CLASSE	LPO GUILLAUME FICHET BONNEVILLE	HISTOIRE GEOGRAPHIE
CHAMPALLE ANTHONY	PROFESSEUR CERTIFIE CLASSE NORMALE	LPO LYC METIER ALGOUD - LAFFEMAS VALENCE	ECO ET GEST.OPTION COMM, ORG, GRH
CHAMPION CORENTIN	PROFESSEUR AGREGE CLASSE NORMALE	LPO LYC METIER LES CATALINS MONTELIMAR	PHILOSOPHIE
CHAPPAZ BEATRICE	PROFESSEUR CERTIFIE HORS CLASSE	LPO LYC METIER LOUIS LACHENAL ARGONAY	ANGLAIS
CHATAIGNER SYLVIE	PROFESSEUR CERTIFIE HORS CLASSE	LPO LYC METIER MONT BLANC RENE DAYVE PASSY	ECO-GEST.OPTION COMPTABILITE ET FINANCE
CHAUVET THIERRY	PROFESSEUR CERTIFIE HORS CLASSE	LGT L'OISELET BOURGOIN JALLIEU	SII OPT INGENIERIE ELECTRIQUE
CHAVY QUENTIN	PROFESSEUR CERTIFIE HORS CLASSE	LGT GABRIEL FAURE ANNECY	MATHEMATIQUES
CHENIER DAVID	ECR MAITRE DELEGUE 1ERE CATEGORIE	LPO PR SAINT LOUIS CREST	SII OPT INGENIERIE ELECTRIQUE
CHERRIER MAUD	PROFESSEUR AGREGE CLASSE NORMALE	LPO LYC METIER LOUISE MICHEL GRENOBLE	BIOCHIMIE-GENIE BIOLOGIQUE
CHERVIER FLORENT	PROFESSEUR CERTIFIE CLASSE NORMALE	LPO LYC METIER ALGOUD - LAFFEMAS VALENCE	GENIE MECANIQUE PRODUCTIQUE
CHETTOUH EHFYD	PROFESSEUR CERTIFIE CLASSE NORMALE	LPO LYC METIER ALGOUD - LAFFEMAS VALENCE	ECO-GEST.OPTION MARKETING
CHEVILLOT JEREMY	PROFESSEUR AGREGE CLASSE NORMALE	LPO ELLA FITZGERALD VIENNE	MATHEMATIQUES
CHIKHI MESSAOUD	PROFESSEUR AGREGE CLASSE NORMALE	LPO LYC METIER LOUIS LACHENAL ARGONAY	SCIENCES PHYSIQUES ET CHIMIQUES
CHIOSO PHILIPPE	PROFESSEUR CERTIFIE HORS CLASSE	LGT PIERRE DU TERRAIL PONTCHARRA	PHILOSOPHIE

CHOUVET JEAN LOUIS	PROFESSEUR CERTIFIE CL EXCEPTIONNELLE	LPO ELLA FITZGERALD VIENNE	HISTOIRE GEOGRAPHIE
CIOT XAVIER	PROFESSEUR AGREGE HORS CLASSE	LPO DE LA MATHEYSINE LA MURE D ISERE	HISTOIRE GEOGRAPHIE
CIZERON NATHALIE	ECR PROFESSEUR CERTIFIE CLASSE EXCEPT.	LGT PR SAINT DENIS ANNONAY	HISTOIRE GEOGRAPHIE
CLARET SOPHIE	PROFESSEUR CERTIFIE CLASSE NORMALE	LPO LYC METIER LES CATALINS MONTELMAR	HISTOIRE GEOGRAPHIE
CLUZEL JEAN-BAPTISTE	PROFESSEUR CERTIFIE HORS CLASSE	LPO LYC METIER BOISSY D'ANGLAS ANNONAY	ECO-GEST.OPTION COMPTABILITE ET FINANCE
COIGNARD CAROLINE	ECR PROFESSEUR AGREGE CL. NORMALE	LPO PR PHILIPPINE DUCHESNE CORENC	SCIENCES ET TECHNIQUES MEDICO-SOCIALES
COLIN STEPHANE	PROFESSEUR AGREGE HORS CLASSE	LPO FERDINAND BUISSON VOIRON	SII OPT INGENIERIE ELECTRIQUE
COLOMBAN SYLVIE	PROFESSEUR AGREGE HORS CLASSE	LPO LYC METIER GALILEE VIENNE	MATHEMATIQUES
COMPTIER YOANN	PROFESSEUR CERTIFIE CLASSE NORMALE	LGT LES TROIS SOURCES BOURG LES VALENCE	ECO ET GEST.OPTION COMM, ORG, GRH
COMTAT MURIEL	PROFESSEUR CERTIFIE HORS CLASSE	LPO FERDINAND BUISSON VOIRON	SCIENCES PHYSIQUES ET CHIMIQUES
CONSEIL-TEILLAUD NELLY	PROFESSEUR CERTIFIE CLASSE NORMALE	LPO LYC METIER LES CATALINS MONTELMAR	NUMERIQUE SCIENCES INFORMATIQUES
CONTI NATHALIE	PROFESSEUR CERTIFIE HORS CLASSE	LPO LYC METIER AMBROISE CROIZAT MOUTIERS TARENTEISE	ECO-GEST.OPTION MARKETING
CORREARD STEPHANIE	ECR PROFESSEUR CERTIFIE CL. NORMALE	LGT PR NOTRE DAME DES VICTOIRES VOIRON	HISTOIRE GEOGRAPHIE
COSSO OLIVIER	PROFESSEUR AGREGE CLASSE NORMALE	LPO LYC METIER GALILEE VIENNE	SCIENCES PHYSIQUES ET CHIMIQUES
COTTET NADEGE	PROFESSEUR CERTIFIE HORS CLASSE	LPO LYC METIER LOUISE MICHEL GRENOBLE	SCIENCES PHYSIQUES ET CHIMIQUES
COUDRAY ERIC	PROFESSEUR AGREGE HORS CLASSE	LGT GABRIEL FAURE ANNECY	HISTOIRE GEOGRAPHIE
COULON NICOLAS	PROFESSEUR CERTIFIE CLASSE NORMALE	LPO MARCEL GIMOND AUBENAS	ECO-GEST.OPTION MARKETING
COUNILLON JULIEN	AGENT CONTRACTUEL 2ND DEGRE 1ERE CAT.	LPO EMMANUEL MOUNIER GRENOBLE	ECO-GEST.OPTION MARKETING
COUSTEL NICOLE	ECR PROFESSEUR CERTIFIE HORS CLASSE	LPO PR PHILIPPINE DUCHESNE CORENC	SCIENCES PHYSIQUES ET CHIMIQUES
COUTELIER ANNE	PROFESSEUR CERTIFIE CL EXCEPTIONNELLE	LPO LYC METIER LES CATALINS MONTELMAR	SCIENCES PHYSIQUES ET CHIMIQUES
COUX MICHEL	PROFESSEUR AGREGE CLASSE NORMALE	LPO CHARLES GABRIEL PRAVAZ LE PONT DE BEAUVOISIN	SCIENCES PHYSIQUES ET CHIMIQUES
CREPEL ANDRE	PROFESSEUR AGREGE HORS CLASSE	LGT PIERRE DU TERRAIL PONTCHARRA	MATHEMATIQUES
CREY EKATERINA	AGENT CONTRACTUEL 2ND DEGRE 1ERE CAT.	LPO LYC METIER AMBROISE CROIZAT MOUTIERS TARENTEISE	ECO ET GEST.OPTION COMM, ORG, GRH
DAGHER MARIE	ECR PROFESSEUR CERTIFIE CL. NORMALE	LPO PR LES BRESSIS ANNECY	MATHEMATIQUES
DAMION ERIC	PROFESSEUR AGREGE HORS CLASSE	LPO LYC METIER MONGE CHAMBERY	PHYSIQUE ET ELECTRICITE APPLIQUEE
DAMMAN ELSA	AGENT CONTRACTUEL 2ND DEGRE 1ERE CAT.	LPO LYC METIER CHARLES PONCET CLUSES	ECO-GEST.OPTION MARKETING
DARAS XAVIER	PROFESSEUR CERTIFIE CLASSE NORMALE	LPO LYC METIER LOUIS LACHENAL ARGONAY	SII OPT INGENIERIE DES CONSTRUCTIONS
DARVEY PATRICE	PROFESSEUR AGREGE HORS CLASSE	LPO LYC METIER MONGE CHAMBERY	HISTOIRE GEOGRAPHIE
DAUGAN JULIE	AGENT CONTRACTUEL 2ND DEGRE 1ERE CAT.	LGT MME DE STAEL ST JULIEN EN GENEVOIS CEDE	ECO ET GEST.OPTION COMM, ORG, GRH

DAUPIAS D'ALCOCHETE FLORENCE	PROFESSEUR CERTIFIE CLASSE NORMALE	LGT L'OISELET BOURGOIN JALLIEU	PHILOSOPHIE
DEAL CELINE	ECR PROFESSEUR CERTIFIE HORS CLASSE	LGT PR SAINT DENIS ANNONAY	MATHEMATIQUES
DEBARGES ANNICK	PROFESSEUR CERTIFIE HORS CLASSE	LPO LYC METIER LOUISE MICHEL GRENOBLE	BIOCHIMIE-GENIE BIOLOGIQUE
DECONYNCK MALIKA	ECR PROFESSEUR CERTIFIE CL. NORMALE	LGT PR SAINT DENIS ANNONAY	PHILOSOPHIE
DEDIEU JULIE	ECR PROFESSEUR AGREGE CL. NORMALE	LGT PR SAINT DENIS ANNONAY	ECO-GEST.OPTION COMPTABILITE ET FINANCE
DE GALLIER DE SAINT THIBAULT	ECR PROFESSEUR CERTIFIE CL. NORMALE	LGT PR PIERRE TERMIER GRENOBLE	PHILOSOPHIE
DE LAGARDE APOLLINE	PROFESSEUR AGREGE CLASSE NORMALE	LGT MME DE STAEL ST JULIEN EN GENEVOIS CEDE	PHILOSOPHIE
DELAPERRIERE ANDRE	PROFESSEUR AGREGE HORS CLASSE	LGT DU GRANIER LA RAVOIRE	PHILOSOPHIE
DELATTRE MAXIME	AGENT CONTRACTUEL 2ND DEGRE 1ERE CAT.	LPO DES GLIERES ANNEMASSE	ECO ET GEST.OPTION COMM, ORG, GRH
DELECROIX HELENE	ECR MAITRE DELEGUE 1ERE CATEGORIE	LGT PR SAINT DENIS ANNONAY	ECO-GEST.OPTION MARKETING
DELESSERT EMMANUEL	PROFESSEUR CERTIFIE HORS CLASSE	LGT GABRIEL FAURE ANNECY	PHILOSOPHIE
DELETTRE AURELIE	ECR MAITRE DELEGUE 1ERE CATEGORIE	LPO PR JEANNE D'ARC ALBERTVILLE	ECO-GEST.OPTION MARKETING
DELHOMME NATHALIE	PROFESSEUR CERTIFIE CLASSE NORMALE	LPO LYC METIER GABRIEL FAURE TOURNON SUR RHONE	ANGLAIS
DELVALLEE CEDRIC	ECR MAITRE DELEGUE 1ERE CATEGORIE	LPO PR JULES FROMENT AUBENAS	ECO ET GEST.OPTION COMM, ORG, GRH
DEMAISON MARIE-PIERRE	PROFESSEUR CERTIFIE HORS CLASSE	LPO LYC METIER MONGE CHAMBERY	ECO ET GEST.OPTION COMM, ORG, GRH
DERVIEUX HELENA	PROFESSEUR CERTIFIE CLASSE NORMALE	LPO DE L'EDIT ROUSSILLON	ECO ET GEST.OPTION COMM, ORG, GRH
DESBONNET ADRIEN	PROFESSEUR AGREGE CLASSE NORMALE	LGT MARIE REYNOARD VILLARD BONNOT	HISTOIRE GEOGRAPHIE
DESHAYES DOLORES	PROFESSEUR AGREGE HORS CLASSE	LPO DU GRESIVAUDAN MEYLAN	MATHEMATIQUES
DESMARTIN LAURENT	PROFESSEUR CERTIFIE HORS CLASSE	LGT PR SAINT DENIS ANNONAY	SII OPT INGENIERIE INFORMATIQUE
DESPINASSE MARIE-CLAIRE	ECR PROFESSEUR CERTIFIE HORS CLASSE	LGT PR SAINT CHARLES VIENNE	SCIENCES DE LA VIE ET DE LA TERRE
DESROCHES ANNABELLE	PROFESSEUR CERTIFIE CLASSE NORMALE	LPO MARLIOZ AIX LES BAINS	HISTOIRE GEOGRAPHIE
DESSOLINS MARLENE	PROFESSEUR AGREGE CLASSE NORMALE	LPO CHARLES GABRIEL PRAVAZ LE PONT DE BEAUVOISIN	ECO-GEST.OPTION COMPTABILITE ET FINANCE
DESTEE BENJAMIN	PROFESSEUR CERTIFIE CLASSE NORMALE	LGT GABRIEL FAURE ANNECY	BIOCHIMIE-GENIE BIOLOGIQUE
DESVIGNES PIERRE	PROFESSEUR CERTIFIE HORS CLASSE	LGT ARISTIDE BERGES SEYSSINET PARISSET	ECO-GEST.OPTION CONCEPT ET GEST DES SI
DEYON SEBASTIEN	PROFESSEUR AGREGE CLASSE NORMALE	LPO FERDINAND BUISSON VOIRON	MATHEMATIQUES
DEZOTEUX ARNAUD	PROFESSEUR CERTIFIE CLASSE NORMALE	LGT L'OISELET BOURGOIN JALLIEU	SII OPT INGENIERIE DES CONSTRUCTIONS
DIDIER ANTHONY	PROFESSEUR AGREGE CLASSE NORMALE	LPO LYC METIER GALILEE VIENNE	SCIENCES PHYSIQUES ET CHIMIQUES
DIMON YVES	PROFESSEUR CERTIFIE HORS CLASSE	LPO JEAN MONNET ANNEMASSE	ECO-GEST OPTION COMPTABILITE ET GESTION
DODEUX VIOLENE	AGENT CONTRACTUEL 2ND DEGRE 1ERE CAT.	LPO ANDRE ARGOUGES GRENOBLE	ENSEIGNEMENTS ARTISTIQUES ET ARTS APPLI

DOLEAC GERARD	PROFESSEUR CERTIFIE CL EXCEPTIONNELLE	LPO FERDINAND BUISSON VOIRON	SCIENCES PHYSIQUES ET CHIMIQUES
DOLEAC OLIVIER	PROFESSEUR CERTIFIE HORS CLASSE	LGT GABRIEL FAURE ANNECY	SCIENCES PHYSIQUES ET CHIMIQUES
DOLIN CORINNE	PROFESSEUR CERTIFIE HORS CLASSE	LPO LYC METIER LOUISE MICHEL GRENOBLE	BIOCHIMIE-GENIE BIOLOGIQUE
D'ORAZIO MAGALI	AGENT CONTRACTUEL 2ND DEGRE 1ERE CAT.	LPO LYC METIER LES CATALINS MONTELIMAR	BIOCHIMIE-GENIE BIOLOGIQUE
DOUILLET PERRINE	PROFESSEUR CERTIFIE HORS CLASSE	LPO LESDIGUIERES GRENOBLE	ECO-GEST.OPTION COMPTABILITE ET FINANCE
DREUX NICODEME	ECR PROFESSEUR CERTIFIE CL. NORMALE	LGT PR SAINT MICHEL ANNECY	HISTOIRE GEOGRAPHIE
DREVET MARIE	ECR PROFESSEUR CERTIFIE CL. NORMALE	LGT PR SAINT DENIS ANNONAY	SCIENCES DE LA VIE ET DE LA TERRE
DREVON GAETAN	PROFESSEUR AGREGE HORS CLASSE	LPO VINCENT D'INDY PRIVAS	ANGLAIS
DRIOUT EMMANUEL	PROFESSEUR CERTIFIE CLASSE NORMALE	LPO ELLA FITZGERALD VIENNE	ECO-GEST.OPTION MARKETING
DUCASSE JUSTINE	ECR PROFESSEUR CERTIFIE CL. NORMALE	LPO PR SAINTE FAMILLE LA ROCHE SUR FORON	ECO ET GEST.OPTION COMM, ORG, GRH
DUCHENE MAGALI	PROFESSEUR CERTIFIE HORS CLASSE	LPO LYC METIER MONGE CHAMBERY	ECO-GEST.OPTION MARKETING
DUCLOS PIERRE	PROFESSEUR AGREGE CLASSE NORMALE	LPO LYC METIER LOUISE MICHEL GRENOBLE	MATHEMATIQUES
DUMEZ FLORENCE	PROFESSEUR CERTIFIE HORS CLASSE	LGT LES TROIS SOURCES BOURG LES VALENCE	SCIENCES PHYSIQUES ET CHIMIQUES
DUNAND ISABELLE	PROFESSEUR CERTIFIE HORS CLASSE	LGT PIERRE DU TERRAIL PONTCHARRA	ECO-GEST.OPTION MARKETING
DUNAND-ROUX STEPHANE	PROFESSEUR AGREGE CLASSE NORMALE	LGT MME DE STAEL ST JULIEN EN GENEVOIS CEDE	MATHEMATIQUES
DUNN MARIE-CHRISTINE	AGENT CONTRACTUEL 2ND DEGRE 1ERE CAT.	LGT MARIE REYNOARD VILLARD BONNOT	ECO-GEST.OPTION MARKETING
DUQUESNE QUENTIN	PROFESSEUR AGREGE HORS CLASSE	LGT LES EAUX CLAIRES GRENOBLE	HISTOIRE GEOGRAPHIE
DURAND SYLVIE	PROFESSEUR CERTIFIE CL EXCEPTIONNELLE	LPO JEAN MONNET ANNEMASSE	MATHEMATIQUES
DURU DIDIER	PROFESSEUR CERTIFIE CLASSE NORMALE	LG EMILE LOUBET VALENCE	PHILOSOPHIE
DUSSURGEY CLEMENCE	PROFESSEUR CERTIFIE CLASSE NORMALE	LGT L'OISELET BOURGOIN JALLIEU	ECO-GEST.OPTION COMPTABILITE ET FINANCE
DUVAL ERWAN	ECR PROFESSEUR CERTIFIE CL. NORMALE	LPO PR SAINTE FAMILLE LA ROCHE SUR FORON	ANGLAIS
DUVAL JULIEN	PROFESSEUR AGREGE HORS CLASSE	LGT GABRIEL FAURE ANNECY	MATHEMATIQUES
EL BAHLAOUI SANAE	PROFESSEUR CERTIFIE CLASSE NORMALE	LPO ELLA FITZGERALD VIENNE	ECO-GEST.OPTION COMPTABILITE ET FINANCE
EL FARISSI JALAL	AGENT CONTRACTUEL 2ND DEGRE 1ERE CAT.	LPO DES GLIERES ANNEMASSE	ECO-GEST.OPTION MARKETING
ELKATRANI MOHAMMED	PROFESSEUR CERTIFIE HORS CLASSE	LPO VAUCANSON GRENOBLE	SII OPT INGENIERIE INFORMATIQUE
ESCODA PAUL	PROFESSEUR CERTIFIE HORS CLASSE	LGT ALAIN BORNE MONTELIMAR	ECO-GEST.OPTION MARKETING
ESPOSITO FLORIAN	PROFESSEUR CERTIFIE CLASSE NORMALE	LPO DU GRESIVAUDAN MEYLAN	ECO ET GEST.OPTION COMM, ORG, GRH
ESPOSITO JUSTINE	PROFESSEUR CERTIFIE CLASSE NORMALE	LPO LYC METIER LOUISE MICHEL GRENOBLE	ECO ET GEST.OPTION COMM, ORG, GRH
ETIENNE SEBASTIEN	PROFESSEUR CERTIFIE HORS CLASSE	LPO LYC METIER BOISSY D'ANGLAS ANNONAY	ECO-GEST.OPTION MARKETING

ET TAZROUTI FOUAD	AGENT CONTRACTUEL 2ND DEGRE 1ERE CAT.	LGT LA VERSOIE THONON LES BAINS	ECO-GEST.OPTION MARKETING
EUCHI TOUFIK	AGENT CONTRACTUEL 2ND DEGRE 1ERE CAT.	LPO DE L'EDIT ROUSSILLON	ECO-GEST.OPTION MARKETING
EVARD JEANNE	PROFESSEUR AGREGE CLASSE NORMALE	LPO ANDRE ARGOUGES GRENOBLE	ANGLAIS
FABRE EVELYNE	PROFESSEUR AGREGE CLASSE NORMALE	LPO LYC METIER PABLO NERUDA ST MARTIN D HERES	HISTOIRE GEOGRAPHIE
FABRE JULIEN	PROFESSEUR AGREGE HORS CLASSE	LPO LYC METIER PABLO NERUDA ST MARTIN D HERES	HISTOIRE GEOGRAPHIE
FABRE SEBASTIEN	ECR PROFESSEUR CERTIFIE CL. NORMALE	LPO PR LES BRESSIS ANNECY	SCIENCES PHYSIQUES ET CHIMIQUES
FAGOT PATRICK	PROFESSEUR CERTIFIE HORS CLASSE	LPO LYC METIER LOUIS LACHENAL ARGONAY	SII OPTION INGENIERIE MECANIQUE
FAIVRE LEONARDO ELISABETH	PROFESSEUR CERTIFIE HORS CLASSE	LPO LYC METIER LOUIS LACHENAL ARGONAY	MATHEMATIQUES
FAIVRE-RAMPANT PASCAL	PROFESSEUR CERTIFIE HORS CLASSE	LPO LESDIGUIERES GRENOBLE	BIOCHIMIE-GENIE BIOLOGIQUE
FALL RAMATOULAYE	PROFESSEUR AGREGE CLASSE NORMALE	LPO LYC METIER LOUISE MICHEL GRENOBLE	ECO-GEST.OPTION COMPTABILITE ET FINANCE
FARES MOURAD	PROFESSEUR CERTIFIE CLASSE NORMALE	LPO EMMANUEL MOUNIER GRENOBLE	ECO ET GEST.OPTION COMM, ORG, GRH
FASSI INES	PROFESSEUR AGREGE CLASSE NORMALE	LPO PHILIBERT DELORME L ISLE D ABEAU	ECO-GEST.OPTION MARKETING
FAUQUET SABINE	PROFESSEUR AGREGE HORS CLASSE	LPO LYC METIER ALGOUD - LAFFEMAS VALENCE	SCIENCES PHYSIQUES ET CHIMIQUES
FAURE NICOLAS	AGENT CONTRACTUEL 2ND DEGRE 1ERE CAT.	LPO LYC METIER LES CATALINS MONTELMAR	PHILOSOPHIE
FAURE VIRGINIE	AGENT CONTRACTUEL 2ND DEGRE 1ERE CAT.	LPO LYC METIER DU DAUPHINE ROMANS SUR ISERE	ECO-GEST.OPTION COMPTABILITE ET FINANCE
FAYARD ANNE	AGENT CONTRACTUEL 2ND DEGRE 1ERE CAT.	LGT DU GRANIER LA RAVOIRE	BIOCHIMIE-GENIE BIOLOGIQUE
FELBABEL LUCILE	PROFESSEUR CERTIFIE CLASSE NORMALE	LPO LYC METIER MONGE CHAMBERY	PHYSIQUE ET ELECTRICITE APPLIQUEE
FERNIER ALINE	PROFESSEUR CERTIFIE CLASSE NORMALE	LPO PHILIBERT DELORME L ISLE D ABEAU	SCIENCES PHYSIQUES ET CHIMIQUES
FERRAND HERVE	AGENT CONTRACTUEL 2ND DEGRE 1ERE CAT.	LPO LYC METIER BOISSY D'ANGLAS ANNONAY	ECO-GEST.OPTION MARKETING
FERRET PASCAL	PROFESSEUR CERTIFIE HORS CLASSE	LPO JEAN MOULIN ALBERTVILLE	ECO-GEST.OPTION COMPTABILITE ET FINANCE
FERRY THOMAS	AGENT CONTRACTUEL 2ND DEGRE 1ERE CAT.	LGT GABRIEL FAURE ANNECY	ECO ET GEST.OPTION COMM, ORG, GRH
FIEDLER AURELIEN	PROFESSEUR CERTIFIE CLASSE NORMALE	LGT PIERRE BEGHIN MOIRANS	ECO-GEST.OPTION MARKETING
FILZ CLEMENT	AGENT CONTRACTUEL 2ND DEGRE 1ERE CAT.	LPO LYC METIER LOUISE MICHEL GRENOBLE	ECO-GEST.OPTION MARKETING
FIORENTINO MARIE-PIER	ECR PROFESSEUR AGREGE HORS CLASSE	LGT PR MARIE RIVIER BOURG ST ANDEOL	PHILOSOPHIE
FISCHER ELODIE	PROFESSEUR CERTIFIE CLASSE NORMALE	LPO LYC METIER LOUISE MICHEL GRENOBLE	ECO-GEST.OPTION COMPTABILITE ET FINANCE
FOGERON BENEDICTE	ECR PROFESSEUR CERTIFIE HORS CLASSE	LPO PR ROBIN VIENNE	ECO-GEST.OPTION MARKETING
FOURRIER STEPHANIE	PROFESSEUR CERTIFIE CLASSE NORMALE	LGT MARIE REYNOARD VILLARD BONNOT	ECO ET GEST.OPTION COMM, ORG, GRH
FRANCOIS CHRISTOPHE	PROFESSEUR CERTIFIE HORS CLASSE	LPO LYC METIER BOISSY D'ANGLAS ANNONAY	HISTOIRE GEOGRAPHIE
FROMENT SHERRY	PROFESSEUR CERTIFIE CLASSE NORMALE	LPO LYC METIER DU DAUPHINE ROMANS SUR ISERE	ANGLAIS

FUSILLIER GUY	PROFESSEUR CERTIFIE HORS CLASSE	LPO VAUCANSON GRENOBLE	MATHEMATIQUES
GACHET PHILIPPE	PROFESSEUR AGREGE HORS CLASSE	LPO LYC METIER RENE PERRIN UGINE	PHYSIQUE ET ELECTRICITE APPLIQUEE
GAILLARD EVELYNE	PROFESSEUR CERTIFIE HORS CLASSE	LPO XAVIER MALLET LE TEIL	ECO ET GEST.OPTION COMM, ORG, GRH
GALANTE ILARIA	PROFESSEUR CERTIFIE CLASSE NORMALE	LPO LYC METIER LEONARD DE VINCI VILLEFONTAINE	PHILOSOPHIE
GALLET CHRISTELLE	ECR PROFESSEUR CERTIFIE CL. NORMALE	LGT PR METIER SAINT AMBROISE CHAMBERY	SCIENCES PHYSIQUES ET CHIMIQUES
GALLET EMMANUEL	PROFESSEUR AGREGE HORS CLASSE	LPO LYC METIER GALILEE VIENNE	SII OPTION INGENIERIE MECANIQUE
GALLETTI MARIANGELE	PROFESSEUR CERTIFIE HORS CLASSE	LPO MARLIOZ AIX LES BAINS	ECO-GEST.OPTION MARKETING
GALLIEN VIRGINIE	PROFESSEUR CERTIFIE CLASSE NORMALE	LPO ANNEXE PEDAGOGIQUE SOINS ETUDE LA TRONCHE	MATHEMATIQUES
GALLO DAMIEN	AGENT CONTRACTUEL 2ND DEGRE 1ERE CAT.	LGT LES EAUX CLAIRES GRENOBLE	ECO-GEST.OPTION COMPTABILITE ET FINANCE
GANDIOLE CHRISTOPHE	PROFESSEUR AGREGE CLASSE NORMALE	LPO LYC METIER BOISSY D'ANGLAS ANNONAY	MATHEMATIQUES
GARCIA LAURENT	PROFESSEUR AGREGE HORS CLASSE	LPO FERDINAND BUISSON VOIRON	SCIENCES PHYSIQUES ET CHIMIQUES
GARCIA MARYLOU	PROFESSEUR CERTIFIE CLASSE NORMALE	LPO GUILLAUME FICHET BONNEVILLE	HISTOIRE GEOGRAPHIE
GARION CORALIE	AGENT CONTRACTUEL 2ND DEGRE 1ERE CAT.	LGT MME DE STAEL ST JULIEN EN GENEVOIS CEDE	HISTOIRE GEOGRAPHIE
GARNIER-HUET YVELINE	PROFESSEUR CERTIFIE CL EXCEPTIONNELLE	LGT GABRIEL FAURE ANNECY	ECO ET GEST.OPTION COMM, ORG, GRH
GARNIER ISABELLE	PROFESSEUR CERTIFIE HORS CLASSE	LGT GABRIEL FAURE ANNECY	ANGLAIS
GAUDICHON ANDRE	PROFESSEUR CERTIFIE CL EXCEPTIONNELLE	LPO LYC METIER MONGE CHAMBERY	SII OPTION INGENIERIE MECANIQUE
GAUTHIER MARC	PROFESSEUR AGREGE CLASSE NORMALE	LPO LYC METIER ALGOUD - LAFFEMAS VALENCE	SII OPTION INGENIERIE MECANIQUE
GENTHIAL FABRICE	ECR PROFESSEUR CERTIFIE HORS CLASSE	LPO PR SACRE COEUR TOURNON SUR RHONE	SCIENCES PHYSIQUES ET CHIMIQUES
GEORGE CHRISTELLE	PROFESSEUR AGREGE CLASSE EXCEPTIONNELLE	LPO CHARLES GABRIEL PRAVAZ LE PONT DE BEAUVOISIN	HISTOIRE GEOGRAPHIE
GERBAUX GUILLAUME	PROFESSEUR CERTIFIE CLASSE NORMALE	LPO VAUCANSON GRENOBLE	HISTOIRE GEOGRAPHIE
GILLE SEGOLENE	ECR PROFESSEUR CERTIFIE CL. NORMALE	LPO PR PHILIPPINE DUCHESNE CORENC	SCIENCES PHYSIQUES ET CHIMIQUES
GIRAUD QUENTIN	AGENT CONTRACTUEL 2ND DEGRE 1ERE CAT.	LPO LA SAULAIE ST MARCELLIN	ECO ET GEST.OPTION COMM, ORG, GRH
GIRAUD VALERIE	ECR PROFESSEUR CERTIFIE HORS CLASSE	LT PR MONTPLAISIR VALENCE	PHILOSOPHIE
GLOUCHKOFF DURAND LAETITIA	PROFESSEUR AGREGE HORS CLASSE	LPO ELLA FITZGERALD VIENNE	ECO-GEST.OPTION MARKETING
GMATI MOHAMED	AGENT CONTRACTUEL 2ND DEGRE 1ERE CAT.	LPO LYC METIER MONGE CHAMBERY	ECO ET GEST.OPTION COMM, ORG, GRH
GNEMMI LEA	PROFESSEUR CERTIFIE CLASSE NORMALE	LGT L'OISELET BOURGOIN JALLIEU	ECO-GEST.OPTION COMPTABILITE ET FINANCE
GOBEAUX-LENY MAGALIE	ECR PROFESSEUR CERTIFIE HORS CLASSE	LGT PR MARIE RIVIER BOURG ST ANDEOL	ECO-GEST.OPTION MARKETING
GODDIN BRUNO	ECR MAITRE DELEGUE 1ERE CATEGORIE	LGT PR METIER SAINT AMBROISE CHAMBERY	SII OPT INGENIERIE ELECTRIQUE
GOLDONI VINCENZO	PROFESSEUR CERTIFIE HORS CLASSE	LPO LYC METIER GALILEE VIENNE	MATHEMATIQUES

GOLDSTEIN AUDREY	PROFESSEUR CERTIFIE CLASSE NORMALE	LGT PIERRE BEGHIN MOIRANS	ECO-GEST.OPTION MARKETING
GOMBERT CHRISTIANE	PROFESSEUR CERTIFIE HORS CLASSE	LPO LYC METIER CHARLES PONCET CLUSES	HISTOIRE GEOGRAPHIE
GOMES MENDES NIRIAN	PROFESSEUR AGREGE CLASSE NORMALE	LPO EMMANUEL MOUNIER GRENOBLE	MATHEMATIQUES
GONZALEZ MONNET MARIE- PIERRE	AGENT CONTRACTUEL 2ND DEGRE 1ERE CAT.	LPO LYC METIER LEONARD DE VINCI VILLEFONTAINE	ECO ET GEST.OPTION COMM, ORG, GRH
GONZALEZ TRISTAN	PROFESSEUR CERTIFIE CLASSE NORMALE	LPO LYC METIER MONT BLANC RENE DAYVE PASSY	HISTOIRE GEOGRAPHIE
GOSELIN CHRISTOPHE	PROFESSEUR CERTIFIE HORS CLASSE	LPO LOUIS ARMAND CHAMBERY	SCIENCES PHYSIQUES ET CHIMIQUES
GRANA SEBASTIEN	PROFESSEUR AGREGE HORS CLASSE	LPO LYC METIER PORTES DE L'OISANS VIZILLE	MATHEMATIQUES
GRAND ISABELLE	PROFESSEUR CERTIFIE CLASSE NORMALE	LPO HECTOR BERLIOZ LA COTE ST ANDRE	ECO ET GEST.OPTION COMM, ORG, GRH
GRAND JEROME	ECR PROFESSEUR CERTIFIE HORS CLASSE	LGT PR PIERRE TERMIER GRENOBLE	SII OPTION INGENIERIE MECANIQUE
GRANGER MATTHIEU	PROFESSEUR CERTIFIE CLASSE NORMALE	LGT LA PLEIADE PONT DE CHERUY	ECO-GEST.OPTION MARKETING
GRASSET-GOTHON CAROLE	PROFESSEUR AGREGE CLASSE EXCEPTIONNELLE	LPO FERDINAND BUISSON VOIRON	MATHEMATIQUES
GRIFI DORIA	PROFESSEUR CERTIFIE CLASSE NORMALE	LPO ANDRE ARGOUGES GRENOBLE	ECO-GEST.OPTION MARKETING
GRISON GENEVIEVE	PROFESSEUR AGREGE HORS CLASSE	LPO ANDRE ARGOUGES GRENOBLE	PHILOSOPHIE
GRISOUARD BERTRAND	PROFESSEUR AGREGE CLASSE NORMALE	LPO VAUCANSON GRENOBLE	NUMERIQUE SCIENCES INFORMATIQUES
GROS AURELIEN	PROFESSEUR CERTIFIE CLASSE NORMALE	LPO LYC METIER LOUISE MICHEL GRENOBLE	HISTOIRE GEOGRAPHIE
GUESTIN JOELLE	ECR PROFESSEUR CERTIFIE HORS CLASSE	LPO PR LES BRESSIS ANNECY	ECO ET GEST.OPTION COMM, ORG, GRH
GUEYE PAPA ABDOULAYE	AGENT CONTRACTUEL 2ND DEGRE 1ERE CAT.	LPO JEAN MOULIN ALBERTVILLE	ECO-GEST.OPTION MARKETING
GUIBERT LAURENT	PROFESSEUR AGREGE CLASSE NORMALE	LGT ROUMANILLE NYONS	ECO-GEST.OPTION COMPTABILITE ET FINANCE
GUILMAIN LAURA THERESE	PROFESSEUR CERTIFIE CLASSE NORMALE	LGT ALAIN BORNE MONTELIMAR	ECO ET GEST.OPTION COMM, ORG, GRH
GUILPAIN GENEVIEVE	PROFESSEUR CERTIFIE CL EXCEPTIONNELLE	LGT LES EAUX CLAIRES GRENOBLE	PHILOSOPHIE
GUY OLIVIER	PROFESSEUR CERTIFIE HORS CLASSE	LPO LYC METIER ALGOUD - LAFFEMAS VALENCE	SCIENCES PHYSIQUES ET CHIMIQUES
HADRI IMEN	AGENT CONTRACTUEL 2ND DEGRE 1ERE CAT.	LGT ARISTIDE BERGES SEYSSINET PARISET	ECO-GEST.OPTION MARKETING
HAINAUD ISABELLE	PROFESSEUR CERTIFIE CL EXCEPTIONNELLE	LPO ANDRE ARGOUGES GRENOBLE	ANGLAIS
HAMELIN CHRISTOPHE	AGENT CONTRACTUEL 2ND DEGRE 1ERE CAT.	LPO ASTIER AUBENAS	PHILOSOPHIE
HAMRIT NAGETE	PROFESSEUR AGREGE CLASSE NORMALE	LGT ALAIN BORNE MONTELIMAR	ECO-GEST.OPTION MARKETING
HANZO RAPHAEL	PROFESSEUR CERTIFIE HORS CLASSE	LPO CHARLES GABRIEL PRAVAZ LE PONT DE BEAUVOISIN	SII OPT INGENIERIE ELECTRIQUE
HEGE EMMA	PROFESSEUR AGREGE CLASSE NORMALE	LPO LYC METIER MONGE CHAMBERY	MATHEMATIQUES
HENNERON MARWAN	PROFESSEUR CERTIFIE CLASSE NORMALE	LPO DE LA MATHEYSINE LA MURE D ISERE	PHILOSOPHIE
HENRIET VIRGINIE	PROFESSEUR CERTIFIE CL EXCEPTIONNELLE	LPO FERDINAND BUISSON VOIRON	ANGLAIS

HERZOG JEAN	PROFESSEUR CERTIFIE HORS CLASSE	LPO LYC METIER CHARLES PONCET CLUSES	SCIENCES PHYSIQUES ET CHIMIQUES
HETZEL MYRIAM	PROFESSEUR CERTIFIE CLASSE NORMALE	LGT ALAIN BORNE MONTE LIMAR	ECO-GEST.OPTION COMPTABILITE ET FINANCE
HILAIRE LAURE	ECR MAITRE DELEGUE 1ERE CATEGORIE	LGT PR SACRE COEUR NOTRE DAME PRIVAS	SCIENCES DE LA VIE ET DE LA TERRE
HOMINAL LISE	ECR MAITRE DELEGUE 1ERE CATEGORIE	LPO PR SAINTE FAMILLE LA ROCHE SUR FORON	ECO ET GEST.OPTION COMM, ORG, GRH
HOUOT SAMUEL	PROFESSEUR AGREGE HORS CLASSE	LPO LYC METIER ALGOUD - LAFFEMAS VALENCE	SCIENCES PHYSIQUES ET CHIMIQUES
IMBERT LUC	PROFESSEUR CERTIFIE HORS CLASSE	LPO XAVIER MALLET LE TEIL	ECO-GEST.OPTION COMPTABILITE ET FINANCE
JACQMIN GEMMA	PROFESSEUR CERTIFIE CLASSE NORMALE	LPO LYC METIER PORTES DE L'OISANS VIZILLE	PHILOSOPHIE
JACQUEMOUD FABIENNE	PROFESSEUR CERTIFIE CLASSE NORMALE	LPO LYC METIER GABRIEL FAURE TOURNON SUR RHONE	ECO-GEST.OPTION COMPTABILITE ET FINANCE
JAMET SYLVAIN	PROFESSEUR CERTIFIE CLASSE NORMALE	LPO ELLA FITZGERALD VIENNE	HISTOIRE GEOGRAPHIE
JANSSSENS STEPHANIE	PROFESSEUR CERTIFIE HORS CLASSE	LPO FERDINAND BUISSON VOIRON	MATHEMATIQUES
JAUSSENT DELPHINE	PROFESSEUR AGREGE HORS CLASSE	LPO DR. GUSTAVE JAUME PIERRELATTE	MATHEMATIQUES
JEAN-BAPTISTE VIRGINIE	PROFESSEUR CERTIFIE HORS CLASSE	LPO GUILLAUME FICHET BONNEVILLE	ECO ET GEST.OPTION COMM, ORG, GRH
JIGUET-JIGLAIRAZ JOCELYNE	PROFESSEUR CERTIFIE HORS CLASSE	LGT DE L'ALBANAIS RUMILLY	ECO-GEST.OPTION COMPTABILITE ET FINANCE
JOGUET YANN	PROFESSEUR CERTIFIE CLASSE NORMALE	LPO LYC METIER GABRIEL FAURE TOURNON SUR RHONE	MATHEMATIQUES
JONDOT PAUL JULES	PROFESSEUR CERTIFIE CLASSE NORMALE	LPO EMMANUEL MOUNIER GRENOBLE	ECO-GEST.OPTION MARKETING
JOUVENOT COLETTE	ECR PROFESSEUR CERTIFIE HORS CLASSE	LPO PR LES BRESSIS ANNECY	BIOCHIMIE-GENIE BIOLOGIQUE
JUND THIBAUT	ECR PROFESSEUR CERTIFIE CL. NORMALE	LPO PR LES BRESSIS ANNECY	ECO-GEST.OPTION COMPTABILITE ET FINANCE
KHALIDY MOHAMMED	PROFESSEUR AGREGE CLASSE NORMALE	LPO JEAN MOULIN ALBERTVILLE	ECO-GEST.OPTION COMPTABILITE ET FINANCE
KLEIN LAURENT	AGENT CONTRACTUEL 2ND DEGRE 1ERE CAT.	LGT ROUMANILLE NYONS	ECO ET GEST.OPTION COMM, ORG, GRH
KOLLI RAMDANE	ECR PROFESSEUR DE LYCEE PROF. HC	LPO PR SAINT MARC NIVOLAS VERMELLE	GENIE ELECTRIQUE: ELECTRONIQUE
KRAWCZYK ERIC	PROFESSEUR CERTIFIE HORS CLASSE	LPO LYC METIER LES CATALINS MONTE LIMAR	SII OPT INGENIERIE ELECTRIQUE
LADET JEREMY	ECR MAITRE DELEGUE 1ERE CATEGORIE	LGT PR SAINT DENIS ANNONAY	ECO-GEST.OPTION MARKETING
LAFFONT LUCAS	ECR PROFESSEUR CERTIFIE CL. NORMALE	LGT PR SAINT DENIS ANNONAY	SCIENCES PHYSIQUES ET CHIMIQUES
LALISSE CLAUDIE	PROFESSEUR CERTIFIE HORS CLASSE	LPO LYC METIER PORTES DE L'OISANS VIZILLE	ECO ET GEST.OPTION COMM, ORG, GRH
LANARO STEPHANE	PROFESSEUR CERTIFIE CLASSE NORMALE	LPO LYC METIER DU DAUPHINE ROMANS SUR ISERE	SCIENCES PHYSIQUES ET CHIMIQUES
LANGREE YANN	PROFESSEUR CERTIFIE CL EXCEPTIONNELLE	LPO LOUIS ARMAND CHAMBERY	GENIE ELECTRIQUE ELECTRONIQUE ET AUTOMAT
LANTERNIER FABRICE	ECR PROFESSEUR CERTIFIE CL. NORMALE	LG PR SAINT FRANCOIS VILLE LA GRAND	PHILOSOPHIE
LAPIERRAZ MYRIAM	PROFESSEUR CERTIFIE HORS CLASSE	LGT GABRIEL FAURE ANNECY	SCIENCES PHYSIQUES ET CHIMIQUES
LAPORTE KARINE	PROFESSEUR CERTIFIE HORS CLASSE	LGT L'OISELET BOURGOIN JALLIEU	ECO-GEST.OPTION COMPTABILITE ET FINANCE

LARCHER MARIE-HELENE	ECR PROFESSEUR CERTIFIE CL. NORMALE	LGT PR SAINT DENIS ANNONAY	BIOCHIMIE-GENIE BIOLOGIQUE
LARRIERU NADIA	PROFESSEUR CERTIFIE HORS CLASSE	LPO LYC METIER LOUISE MICHEL GRENOBLE	BIOCHIMIE-GENIE BIOLOGIQUE
LAURENT BEATRICE	PROFESSEUR CERTIFIE CLASSE NORMALE	LGT DU GRANIER LA RAVOIRE	ECO-GEST.OPTION COMPTABILITE ET FINANCE
LAURENT CECILE	ECR PROFESSEUR CERTIFIE HORS CLASSE	LGT PR SAINT DENIS ANNONAY	MATHEMATIQUES
LAURENT GILLES	PROFESSEUR CERTIFIE HORS CLASSE	LGT L'OISELET BOURGOIN JALLIEU	MATHEMATIQUES
LAUX MARINE	PROFESSEUR CERTIFIE CLASSE NORMALE	LPO LYC METIER LOUISE MICHEL GRENOBLE	HISTOIRE GEOGRAPHIE
LAVERGNE CELINE	PROFESSEUR AGREGE CLASSE NORMALE	LGT MARIE CURIE ECHIROLLES	ECO ET GEST.OPTION COMM, ORG, GRH
LAVOREL GUILLAUME	PROFESSEUR AGREGE CLASSE NORMALE	LPO LYC METIER GALILEE VIENNE	SCIENCES PHYSIQUES ET CHIMIQUES
LAZRAC YANNIS	AGENT CONTRACTUEL 2ND DEGRE 1ERE CAT.	LPO EDOUARD HERRIOT VOIRON	ECO ET GEST.OPTION COMM, ORG, GRH
LE BERRE CORINNE	PROFESSEUR CERTIFIE HORS CLASSE	LGT DU GRANIER LA RAVOIRE	SCIENCES PHYSIQUES ET CHIMIQUES
LEBOEUF DAMIEN	PROFESSEUR CERTIFIE CLASSE NORMALE	LGT L'OISELET BOURGOIN JALLIEU	SII OPTION INGENIERIE MECANIQUE
LE BOUEDEC ROBIN	PROFESSEUR AGREGE CLASSE NORMALE	LPO JEAN MONNET ANNEMASSE	SII OPT INGENIERIE DES CONSTRUCTIONS
LEBROU STEPHANE	ECR PROFESSEUR CERTIFIE HORS CLASSE	LGT PR MARIE RIVIER BOURG ST ANDEOL	SII OPT INGENIERIE ELECTRIQUE
LECHENET CATHERINE	PROFESSEUR CERTIFIE CLASSE NORMALE	LGT L'OISELET BOURGOIN JALLIEU	HISTOIRE GEOGRAPHIE
LECUIT FRANCOIS	PROFESSEUR CERTIFIE CL EXCEPTIONNELLE	LGT GABRIEL FAURE ANNECY	PHILOSOPHIE
LEGER JEAN	PROFESSEUR CERTIFIE CL EXCEPTIONNELLE	LPO LYC METIER CHARLES PONCET CLUSES	SII OPTION INGENIERIE MECANIQUE
LEHMANN JULIEN	PROFESSEUR CERTIFIE CLASSE NORMALE	LGT GABRIEL FAURE ANNECY	ECO-GEST.OPTION MARKETING
LEJEUNE THIBAUT	PROFESSEUR AGREGE CLASSE NORMALE	LPO GUILLAUME FICHET BONNEVILLE	PHILOSOPHIE
LE MIN TUAN	INDEMNITAIRE	GRETA LPO ALGOUD LAFFEMAS VALENCE	SANS DISCIPLINE
LENY ANNE-POMELINE	ECR PROFESSEUR CERTIFIE CL. NORMALE	LGT PR MARIE RIVIER BOURG ST ANDEOL	ECO-GEST.OPTION COMPTABILITE ET FINANCE
LE PAGE ERIC	ECR PROFESSEUR CERTIFIE CL. NORMALE	LPO PR ROBIN VIENNE	MATHEMATIQUES
LEPOIVRE STEPHANIE	PROFESSEUR CERTIFIE CLASSE NORMALE	LPO ELLA FITZGERALD VIENNE	ECO ET GEST.OPTION COMM, ORG, GRH
LEROUX ROCAMORA MATIS	AGENT CONTRACTUEL 2ND DEGRE 1ERE CAT.	LPO DES GLIERES ANNEMASSE	ECO-GEST.OPTION COMPTABILITE ET FINANCE
LEROY ROLAND	AGENT CONTRACTUEL 2ND DEGRE 1ERE CAT.	LPO EDOUARD HERRIOT VOIRON	ECO ET GEST.OPTION COMM, ORG, GRH
LETELLIER FRANCOIS	PROFESSEUR CERTIFIE CLASSE NORMALE	LPO LYC METIER PORTES DE L'OISANS VIZILLE	SII OPT INGENIERIE INFORMATIQUE
LETOUT AURELIA	ECR PROFESSEUR CERTIFIE CL. NORMALE	LPO PR PHILIPPINE DUCHESNE CORENC	SCIENCES DE LA VIE ET DE LA TERRE
LEVY BERNARD	PROFESSEUR AGREGE HORS CLASSE	LPO PAUL HEROULT ST JEAN DE MAURIENNE	MATHEMATIQUES
LHOST DUNOYER MYRIAM	PROFESSEUR CERTIFIE CLASSE NORMALE	LPO LYC METIER RENE PERRIN UGINE	SCIENCES PHYSIQUES ET CHIMIQUES
LIBOUBAN ELEONORE	AGENT CONTRACTUEL 2ND DEGRE 1ERE CAT.	LPO EDOUARD HERRIOT VOIRON	ECO ET GEST.OPTION COMM, ORG, GRH

LIMBERT SEBASTIEN	PROFESSEUR AGREGE CLASSE NORMALE	LPO FERDINAND BUISSON VOIRON	SII OPTION INGENIERIE MECANIQUE
LISKA JULIEN	AGENT CONTRACTUEL 2ND DEGRE 1ERE CAT.	LGT MME DE STAEL ST JULIEN EN GENEVOIS CEDE	ECO-GEST.OPTION COMPTABILITE ET FINANCE
LISKA RENAUD	PROFESSEUR CERTIFIE CLASSE NORMALE	LGT LA VERSOIE THONON LES BAINS	ECO-GEST.OPTION MARKETING
LIZE FAVIE	ECR PROFESSEUR CERTIFIE CL. NORMALE	LPO PR SAINTE FAMILLE LA ROCHE SUR FORON	ECO-GEST.OPTION COMPTABILITE ET FINANCE
LOEWERT VALERIE	PROFESSEUR CERTIFIE HORS CLASSE	LPO LYC METIER ALGOUD - LAFFEMAS VALENCE	MATHEMATIQUES
LOMBARDO JEAN CLAUDE	AGENT CONTRACTUEL 2ND DEGRE 1ERE CAT.	LPO LYC METIER LES CATALINS MONTELIMAR	SCIENCES ECONOMIQUES ET SOCIALES
LORANS FRANCK	AGENT CONTRACTUEL 2ND DEGRE 1ERE CAT.	LPO LYC METIER AMBROISE CROIZAT MOUTIERS TARENTEISE	ECO-GEST.OPTION MARKETING
LOUP INGRID	AGENT CONTRACTUEL 2ND DEGRE 1ERE CAT.	LPO LYC METIER SAVOIE LEMAN THONON LES BAINS	PHILOSOPHIE
LOZZI JENNIFER	AGENT CONTRACTUEL 2ND DEGRE 1ERE CAT.	LPO HECTOR BERLIOZ LA COTE ST ANDRE	ECO-GEST.OPTION COMPTABILITE ET FINANCE
LUCIANI CHRISTOPHE	ECR PROFESSEUR CERTIFIE HORS CLASSE	LT PR MONTPLAISIR VALENCE	MATHEMATIQUES
LUGARI CHRISTOPHE	PROFESSEUR CERTIFIE HORS CLASSE	LGT DE L'ALBANAIS RUMILLY	ECO-GEST.OPTION MARKETING
LYUBCHYK TETYANA	PROFESSEUR CERTIFIE CLASSE NORMALE	LPO LYC METIER PABLO NERUDA ST MARTIN D HERES	ANGLAIS
MAFFEI BENOIT	PROFESSEUR AGREGE CLASSE NORMALE	LGT MME DE STAEL ST JULIEN EN GENEVOIS CEDE	BIOCHIMIE-GENIE BIOLOGIQUE
MAGOT JEAN-MATHIEU	PROFESSEUR AGREGE CLASSE NORMALE	LPO ANNEXE PEDAGOGIQUE SOINS ETUDE LA TRONCHE	MATHEMATIQUES
MAHUT PATRICIA	AGENT CONTRACTUEL 2ND DEGRE 1ERE CAT.	LGT LA VERSOIE THONON LES BAINS	ECO-GEST.OPTION MARKETING
MAJASTRE DOMINIQUE	PROFESSEUR CERTIFIE CL EXCEPTIONNELLE	LGT CHARLES BAUDELAIRE ANNECY	ECO-GEST.OPTION CONCEPT ET GEST DES SI
MALFONDET GUILLAUME	PROFESSEUR AGREGE HORS CLASSE	LPO LYC METIER RENE PERRIN UGINE	MATHEMATIQUES
MAMMAD DJAMILA	PROFESSEUR CERTIFIE CLASSE NORMALE	LPO LYC METIER LOUISE MICHEL GRENOBLE	ECO ET GEST.OPTION COMM, ORG, GRH
MANALLAH RISLENE	ECR MAITRE DELEGUE 1ERE CATEGORIE	LGT PR NOTRE DAME DES VICTOIRES VOIRON	ECO ET GEST.OPTION COMM, ORG, GRH
MANDARAS VICTOR	PROFESSEUR CERTIFIE CLASSE NORMALE	LPO LYC METIER CHARLES PONCET CLUSES	ECO-GEST.OPTION MARKETING
MANDRON MARIE	AGENT CONTRACTUEL 2ND DEGRE 1ERE CAT.	LPO PHILIBERT DELORME L ISLE D ABEAU	ECO-GEST.OPTION COMPTABILITE ET FINANCE
MANIFICAT DOMINIQUE	PROFESSEUR CERTIFIE HORS CLASSE	LGT DU GRANIER LA RAVOIRE	ECO-GEST.OPTION COMPTABILITE ET FINANCE
MANIGLIER JEAN JACQUES	AGENT CONTRACTUEL 2ND DEGRE 1ERE CAT.	LPO LYC METIER CHARLES PONCET CLUSES	ECO-GEST.OPTION COMPTABILITE ET FINANCE
MANIN ALEXANDRE	AGENT CONTRACTUEL 2ND DEGRE 1ERE CAT.	LPO LESDIGUIERES GRENOBLE	PHILOSOPHIE
MANIN FAURE CLAIRE	PROFESSEUR AGREGE HORS CLASSE	LPO ELLA FITZGERALD VIENNE	MATHEMATIQUES
MANZANO AUDREY	ECR PROFESSEUR CERTIFIE CL. NORMALE	LGT PR SAINT DENIS ANNONAY	SCIENCES ET TECHNIQUES MEDICO-SOCIALES
MARBOUTIN JULIEN	ECR MAITRE DELEGUE 1ERE CATEGORIE	LGT PR PIERRE TERMIER GRENOBLE	SII OPT INGENIERIE INFORMATIQUE
MARION CYRIL	PROFESSEUR CERTIFIE CLASSE NORMALE	LGT LA PLEIADE PONT DE CHERUY	ECO-GEST.OPTION COMPTABILITE ET FINANCE
MAROTTA LEA	PROFESSEUR CERTIFIE CLASSE NORMALE	LGT GABRIEL FAURE ANNECY	ANGLAIS

MARTARESCHE LAURENCE	PROFESSEUR CERTIFIE CLASSE NORMALE	LPO DE L'EDIT ROUSSILLON	ECO-GEST.OPTION MARKETING
MARTIN CAMILLE	PROFESSEUR AGREGE CLASSE NORMALE	LPO JEAN MOULIN ALBERTVILLE	ECO ET GEST.OPTION COMM, ORG, GRH
MARTINET GILBERT	PROFESSEUR AGREGE HORS CLASSE	LGT PR PIERRE TERMIER GRENOBLE	SII OPTION INGENIERIE MECANIQUE
MARTIN JUSTINE	ECR PROFESSEUR CERTIFIE CL. NORMALE	LT PR MONTPLAISIR VALENCE	ECO ET GEST.OPTION COMM, ORG, GRH
MARTIN THIERRY	AGENT CONTRACTUEL 2ND DEGRE 1ERE CAT.	LPO LYC METIER MONT BLANC RENE DAYVE PASSY	ECO-GEST.OPTION MARKETING
MARTIN THOMAS	PROFESSEUR CERTIFIE CLASSE NORMALE	LPO PAUL HEROULT ST JEAN DE MAURIENNE	PHILOSOPHIE
MASLIAH GILLES	PROFESSEUR CERTIFIE HORS CLASSE	LPO LYC METIER DU DAUPHINE ROMANS SUR ISERE	HISTOIRE GEOGRAPHIE
MASSARD MARIE-PIERRE	ECR PROFESSEUR CERTIFIE HORS CLASSE	LGT PR METIER SAINT AMBROISE CHAMBERY	SCIENCES ET TECHNIQUES MEDICO-SOCIALES
MASSENET CLAIRE	ECR PROFESSEUR AGREGE CL. NORMALE	LGT PR METIER SAINT AMBROISE CHAMBERY	SCIENCES PHYSIQUES ET CHIMIQUES
MASSOT SOLANGE	PROFESSEUR AGREGE HORS CLASSE	LGT LA VERSOIE THONON LES BAINS	SCIENCES PHYSIQUES ET CHIMIQUES
MAUGER JORDAN	ECR MAITRE DELEGUE 1ERE CATEGORIE	LPO EDOUARD HERRIOT VOIRON	PHILOSOPHIE
MAZZOLENI KRISTEL	AGENT CONTRACTUEL 2ND DEGRE 1ERE CAT.	LGT MARIE CURIE ECHIROLLES	ECO-GEST.OPTION MARKETING
MBOUNGOU ALI GILDEN	AGENT CONTRACTUEL 2ND DEGRE 1ERE CAT.	LGT LA PLEIADE PONT DE CHERUY	ECO-GEST.OPTION MARKETING
MEDDOURI MEHDI	PROFESSEUR CERTIFIE CLASSE NORMALE	LPO LYC METIER DU DAUPHINE ROMANS SUR ISERE	MATHEMATIQUES
MEHARY ANNIE	ECR MAITRE DELEGUE 1ERE CATEGORIE	LPO PR SAINT MARC NIVOLAS VERMELLE	SCIENCES PHYSIQUES ET CHIMIQUES
MELONI ANTOINE	PROFESSEUR CERTIFIE HORS CLASSE	LGT L'OISELET BOURGOIN JALLIEU	PHILOSOPHIE
MENA JULIE	PROFESSEUR CERTIFIE CLASSE NORMALE	LPO DR. GUSTAVE JAUME PIERRELATTE	ECO-GEST.OPTION MARKETING
MERABET ABDERRAHIM	AGENT CONTRACTUEL 2ND DEGRE 1ERE CAT.	LPO JEAN MONNET ANNEMASSE	SII OPT INGENIERIE INFORMATIQUE
MERCIER ANNICK	PROFESSEUR CERTIFIE HORS CLASSE	LPO DU GRESIVAUDAN MEYLAN	PHILOSOPHIE
MERIAH MARIAM	PROFESSEUR CERTIFIE CLASSE NORMALE	LPO DES GLIERES ANNEMASSE	HISTOIRE GEOGRAPHIE
MEYER GILLES	ECR PROFESSEUR CERTIFIE CL. NORMALE	LPO PR JULES FROMENT AUBENAS	SCIENCES PHYSIQUES ET CHIMIQUES
MEYER HELENE	PROFESSEUR CERTIFIE CLASSE NORMALE	LGT ALAIN BORNE MONTELIMAR	ECO-GEST.OPTION MARKETING
MICHALLET VERONIQUE	ECR PROFESSEUR CERTIFIE HORS CLASSE	LGT PR SAINT DENIS ANNONAY	ECO ET GEST.OPTION COMM, ORG, GRH
MICHEL FLORIANE	PROFESSEUR AGREGE CLASSE NORMALE	LGT LA PLEIADE PONT DE CHERUY	SCIENCES PHYSIQUES ET CHIMIQUES
MIDAVAIN SYLVIE	ECR PROFESSEUR CERTIFIE HORS CLASSE	LT PR METIER ISER - BORDIER GRENOBLE	SCIENCES ET TECHNIQUES MEDICO-SOCIALES
MIVIELLE ISABELLE	PROFESSEUR CERTIFIE CLASSE NORMALE	LPO DR. GUSTAVE JAUME PIERRELATTE	ECO-GEST.OPTION MARKETING
MOINE OLIVIER	PROFESSEUR CERTIFIE HORS CLASSE	LGT LA PLEIADE PONT DE CHERUY	SII OPTION INGENIERIE MECANIQUE
MOKRANI MORDJANE	PROFESSEUR CERTIFIE CLASSE NORMALE	LGT L'OISELET BOURGOIN JALLIEU	ECO-GEST.OPTION MARKETING
MOREAU ELISE PAULE	PROFESSEUR CERTIFIE HORS CLASSE	LGT DU GRANIER LA RAVOIRE	BIOCHIMIE-GENIE BIOLOGIQUE

MOREL FRANCOIS	PROFESSEUR CERTIFIE CLASSE NORMALE	LGT GABRIEL FAURE ANNECY	ECO-GEST.OPTION MARKETING
MOREL LEA	PROFESSEUR CERTIFIE CLASSE NORMALE	LPO LYC METIER DU DAUPHINE ROMANS SUR ISERE	ECO-GEST.OPTION MARKETING
MORELLI TRISTAN	AGENT CONTRACTUEL 2ND DEGRE 1ERE CAT.	LGT LA VERSOIE THONON LES BAINS	ECO-GEST.OPTION COMPTABILITE ET FINANCE
MOSSER ANTOINE	PROFESSEUR CERTIFIE CLASSE NORMALE	LPO EMMANUEL MOUNIER GRENOBLE	HISTOIRE GEOGRAPHIE
MOUAZ ALEX	PROFESSEUR CERTIFIE CLASSE NORMALE	LPO LYC METIER BOISSY D'ANGLAS ANNONAY	MATHEMATIQUES
MOULIN JEAN FRANCOIS	AGENT CONTRACTUEL 2ND DEGRE 1ERE CAT.	LGT CHARLES BAUDELAIRE ANNECY	ECO-GEST.OPTION MARKETING
MOUSSAID AMINA	PROFESSEUR CERTIFIE CLASSE NORMALE	LGT LA VERSOIE THONON LES BAINS	ECO-GEST.OPTION MARKETING
NASRA FREDERIC	AGENT CONTRACTUEL 2ND DEGRE 1ERE CAT.	LGT ARISTIDE BERGES SEYSSINET PARISSET	ECO-GEST.OPTION MARKETING
NEGRINI LILIAN	PROFESSEUR AGREGE CLASSE NORMALE	LPO LYC METIER LOUISE MICHEL GRENOBLE	ECO-GEST.OPTION CONCEPT ET GEST DES SI
NIEL NADINE	PROFESSEUR CERTIFIE HORS CLASSE	LPO LYC METIER GABRIEL FAURE TOURNON SUR RHONE	BIOCHIMIE-GENIE BIOLOGIQUE
NOUFI ROUKIA	AGENT CONTRACTUEL 2ND DEGRE 1ERE CAT.	LPO LYC METIER MONGE CHAMBERY	ECO ET GEST.OPTION COMM, ORG, GRH
NOUVEL CATHERINE	PROFESSEUR CERTIFIE HORS CLASSE	LPO LYC METIER LES CATALINS MONTELMAR	BIOCHIMIE-GENIE BIOLOGIQUE
OHANESSIAN CANDICE	ECR PROFESSEUR CERTIFIE CL. NORMALE	LT PR MONTPLAISIR VALENCE	ECO-GEST.OPTION COMPTABILITE ET FINANCE
ORRAO VINCENT	AGENT CONTRACTUEL 2ND DEGRE 1ERE CAT.	LGT ARISTIDE BERGES SEYSSINET PARISSET	ECO ET GEST.OPTION COMM, ORG, GRH
OSMANI LAYLA	ECR MAITRE DELEGUE 1ERE CATEGORIE	LPO PR JEANNE D'ARC THONON LES BAINS	BIOCHIMIE-GENIE BIOLOGIQUE
OUARET ESSIA	PROFESSEUR CERTIFIE HORS CLASSE	LPO MARCEL GIMOND AUBENAS	ECO ET GEST.OPTION COMM, ORG, GRH
PABION SEBASTIEN	PROFESSEUR CERTIFIE HORS CLASSE	LPO MARCEL GIMOND AUBENAS	ECO-GEST.OPTION COMPTABILITE ET FINANCE
PACORET CATHERINE	AGENT CONTRACTUEL 2ND DEGRE 1ERE CAT.	LGT CHARLES BAUDELAIRE ANNECY	ECO-GEST.OPTION MARKETING
PAILLARD SERGE	PROFESSEUR AGREGE CLASSE EXCEPTIONNELLE	LPO LYC METIER PABLO NERUDA ST MARTIN D HERES	MATHEMATIQUES
PALLOT FLORENCE	PROFESSEUR CERTIFIE HORS CLASSE	LPO VINCENT D'INDY PRIVAS	PHILOSOPHIE
PAPET MARTINE	ECR PROFESSEUR CERTIFIE HORS CLASSE	LT PR MONTPLAISIR VALENCE	ECO-GEST.OPTION COMPTABILITE ET FINANCE
PARAZZA CATHERINE	PROFESSEUR AGREGE CLASSE NORMALE	LPO LYC METIER LOUISE MICHEL GRENOBLE	BIOCHIMIE-GENIE BIOLOGIQUE
PARZY ANTOINE	PROFESSEUR CERTIFIE HORS CLASSE	LGT ROUMANILLE NYONS	PHILOSOPHIE
PASSET LAURE	PROFESSEUR AGREGE CLASSE NORMALE	LPO LA SAULAIE ST MARCELLIN	HISTOIRE GEOGRAPHIE
PASTOR-JACQUES GUILLAUME	PROFESSEUR CERTIFIE CLASSE NORMALE	LPO LOUIS ARMAND CHAMBERY	MATHEMATIQUES
PASTOR JESSICA	ECR PROFESSEUR CERTIFIE CL. NORMALE	LPO PR PHILIPPINE DUCHESNE CORENC	ECONOMIE ET GESTION
PATISSIER MORGANE	PROFESSEUR CERTIFIE HORS CLASSE	LPO LYC METIER ALGOUD - LAFFEMAS VALENCE	PHYSIQUE ET ELECTRICITE APPLIQUEE
PECH LAURENT	PROFESSEUR AGREGE HORS CLASSE	LPO LYC METIER MONGE CHAMBERY	MATHEMATIQUES
PELLETIER OPHELIE	PROFESSEUR CERTIFIE CLASSE NORMALE	LGT L'OISELET BOURGOIN JALLIEU	HISTOIRE GEOGRAPHIE

PELLOUX ELISE	PROFESSEUR CERTIFIE CLASSE NORMALE	LPO DU GRESIVAUDAN MEYLAN	ECO-GEST.OPTION MARKETING
PERARD VERONIQUE	PROFESSEUR CERTIFIE HORS CLASSE	LGT DE L'ALBANAIS RUMILLY	ECO ET GEST.OPTION COMM, ORG, GRH
PERCHERON CELIA	AGENT CONTRACTUEL 2ND DEGRE 1ERE CAT.	LGT VAUGELAS CHAMBERY	ECO-GEST.OPTION MARKETING
PERRIN JONATHAN	PROFESSEUR CERTIFIE CLASSE NORMALE	LGT ARISTIDE BERGES SEYSSINET PARISET	PHILOSOPHIE
PERRIN MYRIAM	ECR PROFESSEUR CERTIFIE HORS CLASSE	LPO PR SAINT LOUIS CREST	SCIENCES PHYSIQUES ET CHIMIQUES
PETERS ELODIE	PROFESSEUR CERTIFIE CLASSE NORMALE	LPO LOUIS ARMAND CHAMBERY	PHILOSOPHIE
PICARD FLORENT	PROFESSEUR CERTIFIE CLASSE NORMALE	LPO PHILIBERT DELORME L ISLE D ABEAU	SCIENCES PHYSIQUES ET CHIMIQUES
PIETTRE OLIVIER	PROFESSEUR CERTIFIE HORS CLASSE	LGT DU GRANIER LA RAVOIRE	ECO-GEST.OPTION CONCEPT ET GEST DES SI
PILLOT JEAN-MARC	PROFESSEUR CERTIFIE HORS CLASSE	LPO LYC METIER PORTES DE L'OISANS VIZILLE	MATHEMATIQUES
PITARD FLORENCE	PROFESSEUR AGREGE CLASSE NORMALE	LPO LYC METIER PORTES DE L'OISANS VIZILLE	SCIENCES PHYSIQUES ET CHIMIQUES
POIROUX CLAIRE	ECR MAITRE DELEGUE 1ERE CATEGORIE	EMP PUPILLES DE L'AIR ST ISMIER	PHILOSOPHIE
POMMIER NICOLAS	ECR PROFESSEUR AGREGE CL. EXCEPTIONNELLE	LT PR MONTPLAISIR VALENCE	PHILOSOPHIE
PONSONNET BENOIT	ECR PROFESSEUR CERTIFIE CL. NORMALE	LGT PR SAINT DENIS ANNONAY	ECO-GEST.OPTION MARKETING
PORTE EMILIEN	ECR MAITRE DELEGUE 1ERE CATEGORIE	LPO PR SAINT MARC NIVOLAS VERMELLE	GENIE ELECTRIQUE: ELECTRONIQUE
PORTIER QUENTIN	PROFESSEUR CERTIFIE CLASSE NORMALE	LGT CHARLES BAUDELAIRE ANNECY	PHILOSOPHIE
POTEL ARNAUD	PROFESSEUR AGREGE CLASSE NORMALE	LPO LYC METIER PABLO NERUDA ST MARTIN D HERES	SII OPTION INGENIERIE MECANIQUE
POUDEVIGNE-AQUILINA CAROLINE	PROFESSEUR CERTIFIE CLASSE NORMALE	LPO LYC METIER ALGOUD - LAFFEMAS VALENCE	ECO ET GEST.OPTION COMM, ORG, GRH
POUYET EDOUARD	ECR MAITRE DELEGUE 1ERE CATEGORIE	LT PR METIER ISER - BORDIER GRENOBLE	PHILOSOPHIE
PRAT MURIEL	PROFESSEUR AGREGE CLASSE NORMALE	LGT ARISTIDE BERGES SEYSSINET PARISET	ECO-GEST.OPTION COMPTABILITE ET FINANCE
PRIMAULT CEDRIC	AGENT CONTRACTUEL 2ND DEGRE 1ERE CAT.	LGT GABRIEL FAURE ANNECY	ECO-GEST.OPTION MARKETING
PROHET MURIELLE	ECR PROFESSEUR CERTIFIE HORS CLASSE	LGT PR SAINT CHARLES VIENNE	SCIENCES PHYSIQUES ET CHIMIQUES
PROST LAURENT	PROFESSEUR AGREGE CLASSE NORMALE	LPO LYC METIER PORTES DE L'OISANS VIZILLE	PHILOSOPHIE
PRUD'HOMME GREGORY	PROFESSEUR AGREGE CLASSE NORMALE	LGT PIERRE DU TERRAIL PONTCHARRA	HISTOIRE GEOGRAPHIE
RABATEL CHRISTOPHE	PROFESSEUR AGREGE HORS CLASSE	LPO CHARLES GABRIEL PRAVAZ LE PONT DE BEAUVOISIN	MATHEMATIQUES
RAIS ESMA	PROFESSEUR CERTIFIE CLASSE NORMALE	LGT ARISTIDE BERGES SEYSSINET PARISET	ECO-GEST.OPTION COMPTABILITE ET FINANCE
RANC LAETITIA	PROFESSEUR CERTIFIE CLASSE NORMALE	LGT ALAIN BORNE MONTELIMAR	ECO-GEST.OPTION MARKETING
RANDON NATHALIE	PROFESSEUR CERTIFIE CLASSE NORMALE	LPO LYC METIER BOISSY D'ANGLAS ANNONAY	ECO-GEST.OPTION MARKETING
RASSE MARIE	PROFESSEUR CERTIFIE CLASSE NORMALE	LPO DES GLIERES ANNEMASSE	PHILOSOPHIE
RAVET GUILLAUME	PROFESSEUR AGREGE CLASSE NORMALE	LPO PHILIBERT DELORME L ISLE D ABEAU	ECO-GEST.OPTION MARKETING

RECH JENNIE	PROFESSEUR CERTIFIE HORS CLASSE	LPO VAUCANSON GRENOBLE	SCIENCES PHYSIQUES ET CHIMIQUES
REGAUDIE ISABELLE	PROFESSEUR CERTIFIE HORS CLASSE	LPO LYC METIER GABRIEL FAURE TOURNON SUR RHONE	ECO ET GEST.OPTION COMM, ORG, GRH
REILLY KARINE	PROFESSEUR CERTIFIE HORS CLASSE	LPO LYC METIER LOUIS LACHENAL ARGONAY	MATHEMATIQUES
REITANO MORGANE	AGENT CONTRACTUEL 2ND DEGRE 1ERE CAT.	LPO CHARLES GABRIEL PRAVAZ LE PONT DE BEAUVOISIN	ECO-GEST.OPTION COMPTABILITE ET FINANCE
REMLINGER PIERRE	PROFESSEUR AGREGE CLASSE EXCEPTIONNELLE	LPO LYC METIER LEONARD DE VINCI VILLEFONTAINE	ENSEIGNEMENTS ARTISTIQUES ET ARTS APPLI
REYNAUD ALEXIS	PROFESSEUR CERTIFIE CLASSE NORMALE	LPO ANDRE ARGOUGES GRENOBLE	MATHEMATIQUES
REYNAUD MARIE CHARLOTTE	AGENT CONTRACTUEL 2ND DEGRE 1ERE CAT.	LGT LA VERSOIE THONON LES BAINS	ECO ET GEST.OPTION COMM, ORG, GRH
RIAT ALEXANDRE	AGENT CONTRACTUEL 2ND DEGRE 1ERE CAT.	LPO LYC METIER LEONARD DE VINCI VILLEFONTAINE	ECO-GEST.OPTION MARKETING
RIOU MAGALI	ECR PROFESSEUR CERTIFIE HORS CLASSE	LT PR MONTPLAISIR VALENCE	SCIENCES DE LA VIE ET DE LA TERRE
RIPPERT LAURENT	PROFESSEUR AGREGE HORS CLASSE	LGT L'OISELET BOURGOIN JALLIEU	SII OPTION INGENIERIE MECANIQUE
RIVAT CLAIRE	PROFESSEUR CERTIFIE CLASSE NORMALE	LPO DE LA MATHEYSINE LA MURE D ISERE	ECO-GEST.OPTION COMPTABILITE ET FINANCE
RIVIERE PATRICIA	PROFESSEUR AGREGE CLASSE NORMALE	LPO EDOUARD HERRIOT VOIRON	ECO-GEST.OPTION COMPTABILITE ET FINANCE
ROBERT CHRISTEL	ECR PROFESSEUR DE LYCEE PROF. CE.	LPO PR JULES FROMENT AUBENAS	ECO-GEST.OPTION COMPTABILITE ET FINANCE
ROCHAT JEREMIE	PROFESSEUR CERTIFIE CLASSE NORMALE	LPO LA SAULAIE ST MARCELLIN	MATHEMATIQUES
ROCHOUX ISABELLE	PROFESSEUR D'EPS CLASSE EXCEPTIONNELLE	LGT CHARLES BAUDELAIRE ANNECY	EDUCATION PHYSIQUE ET SPORTIVE
ROGIER MARIE-CLAUDE	ECR PROFESSEUR CERTIFIE CLASSE EXCEPT.	LPO PR JULES FROMENT AUBENAS	SCIENCES ET TECHNIQUES MEDICO-SOCIALES
ROLLAND CLAUDE-ALBIN	PROFESSEUR AGREGE CLASSE NORMALE	LPO LOUIS ARMAND CHAMBERY	SII OPT INGENIERIE INFORMATIQUE
ROQUIER FREDERIQUE	AGENT CONTRACTUEL 2ND DEGRE 1ERE CAT.	LGT MME DE STAEL ST JULIEN EN GENEVOIS CEDE	ECO-GEST.OPTION COMPTABILITE ET FINANCE
ROSIER SOPHIE	ECR PROFESSEUR CERTIFIE CL. NORMALE	LPO PR SACRE COEUR TOURNON SUR RHONE	ECONOMIE ET GESTION
ROSSET-BOULON ANNIE	PROFESSEUR CERTIFIE HORS CLASSE	LPO LYC METIER PORTES DE L'OISANS VIZILLE	ECO ET GEST.OPTION COMM, ORG, GRH
ROUILLARD JULIEN	PROFESSEUR AGREGE CLASSE NORMALE	LPO PHILIBERT DELORME L ISLE D ABEAU	SCIENCES PHYSIQUES ET CHIMIQUES
ROUILLY BENOIT	ECR PROFESSEUR AGREGE CL. NORMALE	LGT PR PIERRE TERMIER GRENOBLE	SCIENCES PHYSIQUES ET CHIMIQUES
ROUSSET HUGUES	PROFESSEUR AGREGE CLASSE NORMALE	LPO LYC METIER DU DAUPHINE ROMANS SUR ISERE	MATHEMATIQUES
ROUX DANIEL	PROFESSEUR CERTIFIE HORS CLASSE	LPO LYC METIER BOISSY D'ANGLAS ANNONAY	PHILOSOPHIE
ROUX SIMON	AGENT CONTRACTUEL 2ND DEGRE 1ERE CAT.	LPO LYC METIER DU DAUPHINE ROMANS SUR ISERE	PHILOSOPHIE
ROYER GHISLAIN	PROFESSEUR CERTIFIE CLASSE NORMALE	LPO LYC METIER CHARLES PONCET CLUSES	MATHEMATIQUES
RUBBENS CATHERINE	PROFESSEUR AGREGE CLASSE NORMALE	LPO ANDRE ARGOUGES GRENOBLE	HISTOIRE GEOGRAPHIE
RUIZ CHRISTEL	PROFESSEUR CERTIFIE HORS CLASSE	LPO VAUCANSON GRENOBLE	SCIENCES PHYSIQUES ET CHIMIQUES
SAILLE GAELLE	PROFESSEUR DE LYCEES PROF CL EXCEPT	LGT VAUGELAS CHAMBERY	ECO-GEST.OPTION MARKETING

SALHA KARIM	PROFESSEUR CERTIFIE CLASSE NORMALE	LPO LYC METIER ALGOUD - LAFFEMAS VALENCE	ECO-GEST.OPTION COMPTABILITE ET FINANCE
SAMBOURG LAURE	PROFESSEUR AGREGE CLASSE NORMALE	LPO ANDRE ARGOUGES GRENOBLE	MATHEMATIQUES
SANE FAMARA	PROFESSEUR CERTIFIE CLASSE NORMALE	LPO LA SAULAIE ST MARCELLIN	ECO-GEST.OPTION COMPTABILITE ET FINANCE
SANSEVERINO JULIEN	INDEMNITAIRE	LEGTA DE LA ROCHE SUR FORON LA ROCHE SUR FORON	SCIENCES PHYSIQUES ET CHIMIQUES
SANTI FRANCK	PROFESSEUR CERTIFIE HORS CLASSE	LGT LES EAUX CLAIRES GRENOBLE	ECO-GEST.OPTION COMPTABILITE ET FINANCE
SAQUET BENOIT	PROFESSEUR CERTIFIE HORS CLASSE	LPO LYC METIER CHARLES PONCET CLUSES	SII OPT INGENIERIE INFORMATIQUE
SARROUL CAROLINE	PROFESSEUR CERTIFIE HORS CLASSE	LGT ALAIN BORNE MONTELIMAR	PHILOSOPHIE
SASSARY CAMILLE	AGENT CONTRACTUEL 2ND DEGRE 1ERE CAT.	LGT DU GRANIER LA RAVOIRE	ECO ET GEST.OPTION COMM, ORG, GRH
SAUVAGE DEVILLE MARGAUX	ECR PROFESSEUR CERTIFIE CL. NORMALE	LPO PR JEANNE D'ARC THONON LES BAINS	ECO-GEST.OPTION MARKETING
SCARABELLI PADILLA SYLVIE	PROFESSEUR CERTIFIE CLASSE NORMALE	LPO LYC METIER CHARLES PONCET CLUSES	ECO ET GEST.OPTION COMM, ORG, GRH
SCHODA ALAIN	PROFESSEUR CERTIFIE CL EXCEPTIONNELLE	LPO ELLA FITZGERALD VIENNE	PHILOSOPHIE
SCRIVANO CHRISTINE	ECR PROFESSEUR CERTIFIE CL. NORMALE	LGT PR SAINT JOSEPH LA SALLE THONON LES BAINS	SCIENCES PHYSIQUES ET CHIMIQUES
SEGARRA EMERA	PROFESSEUR CERTIFIE CLASSE NORMALE	LPO ANDRE ARGOUGES GRENOBLE	PHILOSOPHIE
SEILER MAGALI	ECR MAITRE DELEGUE 1ERE CATEGORIE	LGT PR METIER SAINT AMBROISE CHAMBERY	ECO ET GEST.OPTION COMM, ORG, GRH
SEINTEFF CELINE	AGENT CONTRACTUEL 2ND DEGRE 1ERE CAT.	LPO DES GLIERES ANNEMASSE	ECO-GEST.OPTION MARKETING
SENECHAL-BARBIER JULIEN	PROFESSEUR CERTIFIE CLASSE NORMALE	LPO ASTIER AUBENAS	HISTOIRE GEOGRAPHIE
SERNA FRANCK	INDEMNITAIRE	EMP PUPILLES DE L'AIR ST ISMIER	ECO.& GEST. OPT FINANCE ET CONTROLE
SIKRI FATNA	PROFESSEUR AGREGE CLASSE NORMALE	LPO LYC METIER MONT BLANC RENE DAYVE PASSY	ECO-GEST.OPTION MARKETING
SIMON NADINE	PROFESSEUR CERTIFIE HORS CLASSE	LGT CHARLES BAUDELAIRE ANNECY	ECO-GEST.OPTION COMPTABILITE ET FINANCE
SLITI FARES	PROFESSEUR CERTIFIE CLASSE NORMALE	LPO EMMANUEL MOUNIER GRENOBLE	ECO-GEST.OPTION COMPTABILITE ET FINANCE
SOLAI ALAIN	PROFESSEUR CERTIFIE CLASSE NORMALE	LPO JEAN MOULIN ALBERTVILLE	MATHEMATIQUES
SOLAU SAMUEL	PROFESSEUR CERTIFIE CLASSE NORMALE	LGT LA VERSOIE THONON LES BAINS	PHILOSOPHIE
SORINAS BASTIEN	ECR PROFESSEUR CERTIFIE CL. NORMALE	LT PR MONTPLAISIR VALENCE	ECO ET GEST.OPTION COMM, ORG, GRH
SPITERI JEAN	PROFESSEUR CERTIFIE HORS CLASSE	LPO LYC METIER DU DAUPHINE ROMANS SUR ISERE	MATHEMATIQUES
SUZZARINI MATTEO	ECR MAITRE DELEGUE 1ERE CATEGORIE	LT PR METIER ISER - BORDIER GRENOBLE	BIOTECHNOLOGIES SANTE- ENVIRONNEMENT
TARDY ARNAUD	AGENT CONTRACTUEL 2ND DEGRE 1ERE CAT.	LPO JEAN MOULIN ALBERTVILLE	ECO ET GEST.OPTION COMM, ORG, GRH
TERRIER CECILE	ECR PROFESSEUR CERTIFIE CL. NORMALE	LGT PR SAINT DENIS ANNONAY	MATHEMATIQUES
TESTU AMELIE	PROFESSEUR CERTIFIE CLASSE NORMALE	LPO CHARLES GABRIEL PRAVAZ LE PONT DE BEAUVOISIN	MATHEMATIQUES
THABOURET STEPHANE	PROFESSEUR CERTIFIE CLASSE NORMALE	LPO PHILIBERT DELORME L ISLE D ABEAU	BIOCHIMIE-GENIE BIOLOGIQUE

THEVENET STEPHANIE	PROFESSEUR CERTIFIE CLASSE NORMALE	LPO PHILIBERT DELORME L ISLE D ABEAU	BIOCHIMIE-GENIE BIOLOGIQUE
THIRION LAURENT	PROFESSEUR CERTIFIE CLASSE NORMALE	LGT DE L'ALBANAIS RUMILLY	MATHEMATIQUES
THOMAS CECILE	PROFESSEUR AGREGE HORS CLASSE	LPO LYC METIER LES CATALINS MONTELMAR	FRANCAIS LANGUE ETRANGERE
TILLY MARC	AGENT CONTRACTUEL 2ND DEGRE 1ERE CAT.	LG INTERNATIONAL EUROPOLE GRENOBLE	PHILOSOPHIE
TISSOT JULIEN	PROFESSEUR CERTIFIE CLASSE NORMALE	LPO LYC METIER LOUISE MICHEL GRENOBLE	ANGLAIS
TONCHIA GERALDINE	ECR PROFESSEUR DE LYCEE PROF. C. N.	LPO PR SAINT MARC NIVOLAS VERMELLE	MATHEMATIQUES
TORET ELODIE	PROFESSEUR CERTIFIE CLASSE NORMALE	LGT PIERRE DU TERRAIL PONTCHARRA	BIOCHIMIE-GENIE BIOLOGIQUE
TOSKA ARDIANA	ECR PROFESSEUR DE LYCEE PROF. HC	LPO PR SAINT LOUIS CREST	HISTOIRE GEOGRAPHIE
TOUIHRAT FREDERIC	ECR PROFESSEUR AGREGE CL. NORMALE	LGT PR METIER SAINT AMBROISE CHAMBERY	SCIENCES DE LA VIE ET DE LA TERRE
TOULOUZE JEAN-MARC	PROFESSEUR CERTIFIE HORS CLASSE	LGT ALAIN BORNE MONTELMAR	HISTOIRE GEOGRAPHIE
TOUSSAINT VALERIE	PROFESSEUR CERTIFIE HORS CLASSE	LPO LESDIGUIERES GRENOBLE	BIOCHIMIE-GENIE BIOLOGIQUE
TRATNJEK BENEDICTE	PROFESSEUR AGREGE CLASSE NORMALE	LPO DES GLIERES ANNEMASSE	HISTOIRE GEOGRAPHIE
TRIBU ADRIEN	PROFESSEUR AGREGE CLASSE NORMALE	LPO LYC METIER LES CATALINS MONTELMAR	SII OPT INGENIERIE DES CONSTRUCTIONS
TROUPINON ANTHONY	AGENT CONTRACTUEL 2ND DEGRE 1ERE CAT.	LPO LYC METIER MONGE CHAMBERY	PHILOSOPHIE
TURBAN MANON	PROFESSEUR AGREGE CLASSE NORMALE	LGT DU GRANIER LA RAVOIRE	ANGLAIS
VALENCE BERTRAND	PROFESSEUR CERTIFIE CLASSE NORMALE	LGT DE L'ALBANAIS RUMILLY	MATHEMATIQUES
VALENTIN CAROLE	PROFESSEUR AGREGE CLASSE NORMALE	LGT ALAIN BORNE MONTELMAR	ECO-GEST.OPTION MARKETING
VAN BIESBROECK LAURIE	ECR PROFESSEUR CERTIFIE CL. NORMALE	LPO PR PHILIPPINE DUCHESNE CORENC	PHILOSOPHIE
VERSAUT ROUBAUD PASCALE	ECR MAITRE DELEGUE 1ERE CATEGORIE	LPO PR PHILIPPINE DUCHESNE CORENC	ECONOMIE ET GESTION
VICAT CHRISTELLE	AGENT CONTRACTUEL 2ND DEGRE 1ERE CAT.	LPO LA SAULAIE ST MARCELLIN	ECO ET GEST.OPTION COMM, ORG, GRH
VIGIER GINESTE CELINE	PROFESSEUR AGREGE CLASSE NORMALE	LPO LYC METIER LES CATALINS MONTELMAR	SCIENCES PHYSIQUES ET CHIMIQUES
VILLARET DALILA	AGENT CONTRACTUEL 2ND DEGRE 1ERE CAT.	LPO VINCENT D'INDY PRIVAS	ECO ET GEST.OPTION COMM, ORG, GRH
VORON MARIE	ECR PROFESSEUR CERTIFIE HORS CLASSE	LPO PR DEMOTZ DE LA SALLE RUMILLY	SCIENCES DE LA VIE ET DE LA TERRE
VOSSIER NICOLAS	PROFESSEUR CERTIFIE HORS CLASSE	LPO LYC METIER HENRI LAURENS ST VALLIER	SCIENCES PHYSIQUES ET CHIMIQUES
VULLIERME GILLES	PROFESSEUR CERTIFIE CLASSE NORMALE	LPO LYC METIER MONGE CHAMBERY	PHYSIQUE ET ELECTRICITE APPLIQUEE
VULLIET PILIERE FABIENNE	PROFESSEUR CERTIFIE HORS CLASSE	LPO MARLIOZ AIX LES BAINS	ECO-GEST.OPTION COMPTABILITE ET FINANCE
WOJCIECHOWSKI ERIC	PROFESSEUR CERTIFIE HORS CLASSE	LPO LYC METIER BOISSY D'ANGLAS ANNONAY	SII OPT INGENIERIE ELECTRIQUE
WOLF LOIC	PROFESSEUR CERTIFIE CLASSE NORMALE	LPO LYC METIER LOUIS LACHENAL ARGONAY	PHILOSOPHIE
XAVIER FRANCK	ECR PROFESSEUR CERTIFIE CL. NORMALE	LG PR SAINTE CROIX DES NEIGES ABONDANCE	LETTRES MODERNES

YAVUZ VANESSA	PROFESSEUR CERTIFIE CLASSE NORMALE	LPO DR. GUSTAVE JAUME PIERRELATTE	ECO-GEST.OPTION MARKETING
ZARZOSO ALEXIS	PROFESSEUR AGREGE CLASSE NORMALE	LPO LYC METIER LOUISE MICHEL GRENOBLE	MATHEMATIQUES
ZOUAOUI MEHDI	AGENT CONTRACTUEL 2ND DEGRE 1ERE CAT.	LPO LYC METIER PORTES DE L'OISANS VIZILLE	ECO-GEST.OPTION COMPTABILITE ET FINANCE

Pôle de la voie professionnelle
Réf n° : DECPOLEVOIEPRO/XIII26/144
Affaire suivie par : Sandrine Ottaviano
Tél : 04 56 52 46 83
Mél : dec.pro-cap@ac-grenoble.fr

Rectorat de Grenoble
7, place Bir-Hakeim CS 81065
38021 Grenoble Cedex 1

ARRETE

N°DECPOLEVOIEPRO/XIII/26/144 du 12 mai 2026

- Vu le Code de l'Education, articles D337-1 à D337-25-1 portant règlement général du certificat d'aptitude professionnelle et notamment les articles D337-22 et D337-23 ;

Article 1 : Le jury de délibérations de l'examen suivant :

CAP opérateur/opératrice logistique

est composé comme suit pour la session 2026 :

SAHRAOUI MOUNIR	PROFESSIONNEL MEMBRE DE LA PROFESSION - GRENOBLE	PRESIDENT / EMPLOYEUR
MAILLET CEDRIC	PROFESSEUR DE LYCEES PROF. CL. NORMALE LP LYC METIER LA CARDINIÈRE – CHAMBERY	VICE-PRESIDENT
JEANTON STEPHAN	AGENT CONTRACTUEL 2ND DEGRE 1ERE CAT. LP LYC METIER LA CARDINIÈRE – CHAMBERY	MEMBRE DE L'ENSEIGNEMENT
VALADE PATRICK	PROFESSIONNEL MEMBRE DE LA PROFESSION – GRENOBLE	MEMBRE PROFESSIONNEL / SALARIEE

Article 2 : Le jury se réunira au LPO PHILIBERT DELORME le : lundi 06 juillet 2026 à 10 : 30

Article 3 : La secrétaire générale de l'académie de Grenoble est chargée de l'exécution du présent arrêté.

Le recteur de l'académie

Philippe Dulbecco

Pôle de la voie professionnelle
Réf n° DECPVP/XIII/26/147

Affaire suivie par : Véronique
Laurençon
Tél : 04 56 52 46 85
Mél : dec.pro-cap@ac-grenoble.fr

Rectorat de Grenoble
7, place Bir-Hakeim CS 81065
38021 Grenoble Cedex 1

ARRETE

N°DECPVP/XIII/26/147 du 1er juin 2026

Vu le Code de l'Education, articles D337-1 à D337-25-1 portant règlement général du certificat d'aptitude professionnelle et notamment les articles D337-22, D337-23 et D337-24 ;

Article 1 : Le jury de délibérations des examens suivants :

CAP Agent de la qualité de l'eau
CAP Chaussure
CAP Conducteur d'installation de production
CAP Industries chimiques
CAP Maroquinerie
CAP Métiers de l'entretien des textiles, option A : blanchisserie
CAP Métiers de l'entretien des textiles, option B : pressing
CAP Métiers de la mode - Vêtement flou
CAP Métiers de la mode - Vêtement tailleur

est composé comme suit pour la session 2026 :

BLIN DELPHINE	PROFESSIONNEL MEMBRE DE LA PROFESSION	MEMBRE PROFESSIONNEL
CHARVOZ RAQUEL	ENSEIGNANTE LP JACQUES PREVERT FONTAINE	VICE-PRESIDENT
DAHI HALIM	ENSEIGNANT LP VAUCANSON GRENOBLE	MEMBRE DE L'ENSEIGNEMENT
LAZARO DAMIEN	PROFESSIONNEL MEMBRE DE LA PROFESSION	MEMBRE PROFESSIONNEL
TOURNEBIZE SYLVIE	ENSEIGNANTE LP JACQUES PREVERT FONTAINE	MEMBRE DE L'ENSEIGNEMENT
WHEELER FREDERIC	PROFESSIONNEL MEMBRE DE LA PROFESSION	PRESIDENT

Article 2 : Le jury se réunira au LP Jacques Prévert à Fontaine le :

Mercredi 8 juillet 2026 à 10 heures

Article 3 : La secrétaire générale de l'académie de Grenoble est chargée de l'exécution du présent arrêté.

Le recteur de l'académie

Philippe Dulbecco

Pôle de la voie professionnelle
Réf n° DECPVP/XIII/26/148

Affaire suivie par : Véronique
Laurençon
Tél : 04 56 52 46 85
Mél : dec.pro-cap@ac-grenoble.fr

Rectorat de Grenoble
7, place Bir-Hakeim CS 81065
38021 Grenoble Cedex 1

ARRETE

N°DECPVP/XIII/26/148 du 1^{er} juin 2026

Vu le Code de l'Éducation, articles D337-139 à D337-160 portant règlement général de la certification de spécialisation et notamment les articles D337-158 et D337-158-159 ;

Article 1 : Le jury de délibérations des examens suivants :

CS4 Encadrement secteur sportif option activités pour tous
CS4 Animation-gestion de projets dans le secteur sportif

est composé comme suit pour la session 2026 :

BORREGO CELINE	ENSEIGNANTE LPO GUILLAUME FICHET BONNEVILLE	MEMBRE DE L'ENSEIGNEMENT
DA COSTA ENZO	PROFESSIONNEL MEMBRE DE LA PROFESSION	MEMBRE PROFESSIONNEL
GRANCHERE CAROLINE	PROFESSIONNEL MEMBRE DE LA PROFESSION	MEMBRE PROFESSIONNEL
JEROME YANN	PROFESSIONNEL MEMBRE DE LA PROFESSION	VICE-PRESIDENT
NOUVEL ARNAUD	ENSEIGNANT LPL NOTRE DAME PRIVAS	MEMBRE DE L'ENSEIGNEMENT
RONGEOT ISABELLE	IA-IPR RECTORAT DE GRENOBLE	PRESIDENTE

Article 2 : Le jury se réunira au Rectorat de Grenoble le :

Vendredi 3 juillet 2026 à 10 heures

Article 3 : La secrétaire générale de l'académie de Grenoble est chargée de l'exécution du présent arrêté.

Le recteur de l'académie

Philippe Dulbecco

Pôle de la voie professionnelle
Réf n°DEC/POLEVOIEPRO/XIII/26/160

Affaire suivie par : Elodie Cornillon
Tél : 04 56 52 46 97
Mél : dec.pro-cap@ac-grenoble.fr

Rectorat de Grenoble
7, place Bir-Hakeim CS 81065
38021 Grenoble Cedex 1

ARRETE

N°DEC/POLEVOIEPRO/XIII/26/160 du 2 juin 2026

Vu le Code de l'Education, articles D337-95 à D337-124 portant règlement général du brevet professionnel et notamment les articles D337-118, D337-122, D337-123 et D337-124

Article 1 : Le jury de délibérations des examens suivants :

BP électricien

est composé comme suit pour la session 2026 :

BENOIT JANNIN OLIVIER	INSPECTEUR EDUCATION NATIONALE	PRESIDENT
BENMAIZA MORAD	PROFESSIONNEL MEMBRE DE LA PROFESSION SALARIE – GRENOBLE	MEMBRE PROFESSIONNEL
FONTAINE ERIC	PROFESSEUR CFA IMT – GRENOBLE	MEMBRE DE L'ENSEIGNEMENT
GAVENT BERNARD	PROFESSIONNEL MEMBRE DE LA PROFESSION EMPLOYEUR - GRENOBLE	MEMBRE PROFESSIONNEL
GIROUD MARD	PROFESSIONNEL MEMBRE DE LA PROFESSION EMPLOYEUR - GRENOBLE	MEMBRE PROFESSIONNEL
HACHANI MEDHI	PROFESSEUR DE LYCEE PROF. CL. NORMALE - LPP ISER BORDIER - GRENOBLE	MEMBRE DE L'ENSEIGNEMENT
MERT ALI	PROFESSIONNEL MEMBRE DE LA PROFESSION EMPLOYEUR - GRENOBLE	MEMBRE PROFESSIONNEL
NOUR MUSTAPHA	PROFESSEUR DE LYCEES PROF. HORS CLASSE LPO PABLO NERUDA - ST MARTIN D HERES	VICE-PRESIDENT
SENECHAL CHRISTOPHE	PROFESSEUR MFR LE VILLAGE – SAINT ANDRE LE GAZ	MEMBRE DE L'ENSEIGNEMENT

Article 2 : Le jury se réunira au LPO LYC METIER PABLO NERUDA le :

Mardi 30 juin 2026 à 10:30

Article 3 : La secrétaire générale de l'académie de Grenoble est chargée de l'exécution du présent arrêté.

Le recteur de l'académie

Philippe Dulbecco

Pôle de la voie professionnelle
Réf n°DEC/POLEVOIEPRO/XIII/26/173
Affaire suivie par : Manon Rolin-Gokkus
Tél : 04 56 52 46 88
Mél : dec.pro-cap@ac-grenoble.fr
Rectorat de Grenoble
7, place Bir-Hakeim CS 81065
38021 Grenoble Cedex 1

ARRÊTÉ

N°DEC/POLEVOIEPRO/XIII/173 du 5 juin 2026

Vu le Code de l'Éducation, articles D337-1 à D337-25-1 portant règlement général du certificat d'aptitude professionnelle et notamment les articles D337-22 et D337-23 ;
Vu le Code de l'Éducation, articles D337-139 à D337-160 portant règlement général du certificat de spécialisation et notamment les articles D. 337-140 à D. 337-160 ;

Article 1 : Le jury de délibérations des examens suivants :

- CAP Equipier Polyvalent du Commerce
- CS3 Vendeur-conseil en alimentation

est composé comme suit pour la session 2026 :

BERTI CUGERONE Catherine	PROFESSEUR DE LYCEES PROF CL EXCEPT LYCEE EMMANUEL MOUNIER-GRENOBLE	MEMBRE DE L'ENSEIGNEMENT
BOITEL Karine	MEMBRE DE LA PROFESSION SALARIE GRENOBLE	MEMBRE PROFESSIONNEL
CAILLAT Mallauray	MEMBRE DE LA PROFESSION EMPLOYEUR ALLEVARD	MEMBRE PROFESSIONNEL
CLEMENT Stéphanie	PROFESSEUR DE LYCEE PROF. HC LP PRIVE LES CHARMILLES	MEMBRE DE L'ENSEIGNEMENT
CRESPO TRISTAN	MEMBRE DE LA PROFESSION EMPLOYEUR GRENOBLE	MEMBRE PROFESSIONNEL
DISDIER Claudette	PROFESSEUR DE LYCEES PROF. CL. NORMALE LP LESDIGUIERES – GRENOBLE	MEMBRE DE L'ENSEIGNEMENT
FRAISSE Marie-Laure	MEMBRE DE LA PROFESSION SALARIE GRENOBLE	MEMBRE PROFESSIONNEL
FRANCHI Séverine	PROFESSEUR DE LYCEES PROF. HORS CLASSE LYCEE EMMANUEL MOUNIER-GRENOBLE	MEMBRE DE L'ENSEIGNEMENT
GIRAUD Fabien	MEMBRE DE LA PROFESSION EMPLOYEUR GRENOBLE	PRÉSIDENT
POUX Nadine	PROFESSEUR DE LYCEES PROF CL EXCEPT LYCEE EMMANUEL MOUNIER-GRENOBLE	VICE-PRÉSIDENTE

Article 2 : Le jury se réunira au lycée Emmanuel Mounier à Grenoble le : vendredi 3 juillet 2026 à 9h00.

Article 3 : La secrétaire générale de l'académie de Grenoble est chargée de l'exécution du présent arrêté.

Le recteur de l'académie

Philippe Dulbecco

Pôle de la voie professionnelle
Réf n°DEC/PVP/XIII26/181
Affaire suivie par : Linda Boulkroune
Tél : 04 56 52 46 51
Mél : dec.pro-cap@ac-grenoble.fr

Rectorat de Grenoble
7, place Bir-Hakeim CS 81065
38021 Grenoble Cedex 1

ARRETE

N° DEC/PVP/XIII26/181 du 15 juin 2026

-Vu le Code de l'Éducation, articles D337-1 à D337-25-1 portant règlement général du certificat d'aptitude professionnelle et notamment les articles D337-22 et D337-23 ;

Article 1 : Le jury de délibération de l'examen suivant :

CAP esthétique cosmétique parfumerie

est composé comme suit pour la session 2026 :

BLANC GARIN Olivia	PROFESSEUR DE LYCEE PROF. LPP LA FONTAINE FAVERGES	MEMBRE DE L'ENSEIGNEMENT
CHEIKH Brahim	PROFESSEUR DE LYCEES PROF. LP. J. PREVERT FONTAINE	MEMBRE DE L'ENSEIGNEMENT
DEL MEDICO Marine	PROFESSIONNEL MEMBRE DE LA PROFESSION - GRENOBLE	MEMBRE PROFESSIONNEL EMPLOYEUR
DOLET BENALI Sabrina	PROFESSIONNEL MEMBRE DE LA PROFESSION - GRENOBLE	MEMBRE PROFESSIONNEL SALARIE
FAURE-GEORS Julie	PROFESSIONNEL MEMBRE DE LA PROFESSION - GRENOBLE	MEMBRE PROFESSIONNEL SALARIE
LOUMA Mireille	PROFESSEUR DE LYCEE PROF. LP. J. PREVERT FONTAINE	VICE-PRESIDENTE
MARHOUME Maissene	PROFESSIONNEL MEMBRE DE LA PROFESSION - CHAMBERY	MEMBRE PROFESSIONNEL SALARIE
MIRMAND Emmanuelle	PROFESSEUR DE LYCEE PROF. LPP J. Froment AUBENAS	MEMBRE DE L'ENSEIGNEMENT
RICUPERO Catherine	PROFESSIONNEL MEMBRE DE LA PROFESSION - GRENOBLE	PRESIDENTE
SEGHERS Anne sophie	FORMATRICE IMT GRENOBLE	MEMBRE DE L'ENSEIGNEMENT

Article 2 : Le jury se réunira au LP Jacques Prévert à FONTAINE le mercredi 08 juillet 2026 à 09 : 00

Article 3 : La secrétaire générale de l'académie de Grenoble est chargée de l'exécution du présent arrêté.

Le recteur de l'académie

Philippe Dulbecco

Pôle de la voie professionnelle
Réf n°DEC/PVP/XIII26/182
Affaire suivie par : Linda Boulkroune
Tél : 04 56 52 46 51
Mél : dec.pro-cap@ac-grenoble.fr

Rectorat de Grenoble
7, place Bir-Hakeim CS 81065
38021 Grenoble Cedex 1

ARRETE

N° DECPVP/XIII26/182 du 15 juin 2026

- Vu le Code de l'Éducation, articles D337-1 à D337-25-1 portant règlement général du certificat d'aptitude professionnelle et notamment les articles D337-22 et D337-23 ;

- Vu le Code de l'Éducation, articles D337-139 à D337-160 portant règlement général du certificat de spécialisation et notamment les articles D. 337-140 à D. 337-160.

-

Article 1 : Le jury de délibération des examens suivants :

CAP métiers de la coiffure

Certificat de spécialisation coiffure coupe couleur

est composé comme suit pour la session 2026 :

BANC Olivier	PROFESSIONNEL MEMBRE DE LA PROFESSION - VALENCE	MEMBRE PROFESSIONNEL EMPLOYEUR
BERLIET Elody	PROFESSIONNEL MEMBRE DE LA PROFESSION - GRENOBLE	MEMBRE PROFESSIONNEL SALARIE
DANTONNY Cécilia	PROFESSIONNEL MEMBRE DE LA PROFESSION - GRENOBLE	MEMBRE PROFESSIONNEL EMPLOYEUR
DE SAMPAIO Magalie	PROFESSIONNEL MEMBRE DE LA PROFESSION - GRENOBLE	MEMBRE PROFESSIONNEL SALARIE
DELEVA Sébastien	PROFESSEUR DE LYCEES PROF LPP La Fontaine FAVERGES	MEMBRE DE L'ENSEIGNEMENT
LOIODICE William	PROFESSIONNEL MEMBRE DE LA PROFESSION - GRENOBLE	MEMBRE PROFESSIONNEL SALARIE
PICHARD Stéphanie	FORMATRICE CFA de la Coiffure et de la Vente CHAMBERY	MEMBRE DE L'ENSEIGNEMENT
PILLOUX Delphine	PROFESSIONNEL MEMBRE DE LA PROFESSION - GRENOBLE	PRESIDENTE
PIOLAT Axelle	FORMATRICE IMT GRENOBLE	MEMBRE DE L'ENSEIGNEMENT
PLANTE Mélodie	FORMATRICE CFA L. Ravit LIVRON	MEMBRE DE L'ENSEIGNEMENT
ROFES Cynthia	PROFESSEUR DE LYCEES PROF. LP J. Prévert FONTAINE	MEMBRE DE L'ENSEIGNEMENT
SCALABRINO Cathy	PROFESSEUR DE LYCEES PROF. LP J. Prévert FONTAINE	VICE-PRESIDENTE

Article 2 : Le jury se réunira au LP Jacques Prévert à FONTAINE le mercredi 8 juillet 2026 à 14 : 00

Article 3 : La secrétaire générale de l'académie de Grenoble est chargée de l'exécution du présent arrêté.

Le recteur de l'académie

Philippe Dulbecco



**PRÉFET
DE LA RÉGION
AUVERGNE-
RHÔNE-ALPES**

*Liberté
Égalité
Fraternité*

Lyon, le 19 juin 2026

ARRÊTÉ PRÉFECTORAL n°2026-181

RELATIF À

**LA CRÉATION DU PÉRIMÈTRE DÉLIMITÉ DES ABORDS DE L'ÉGLISE SAINT-OYEN,
DU CHÂTEAU, ANCIENNE FAÏENCERIE, PROTÉGÉS AU TITRE DES MONUMENTS
HISTORIQUES SUR LA COMMUNE DE MEILLONNAS**

Le Préfet de la région Auvergne-Rhône-
Alpes,
Préfet du Rhône
Officier de la Légion d'honneur
Officier de l'ordre national du Mérite

Vu le code de l'environnement, notamment son article L.123-1 ;

Vu le code du patrimoine, notamment ses articles L.621-31 et R.621-92 à R.621-95 ;

Vu le code de l'urbanisme, notamment son article R.132-2 ;

Vu le projet de périmètre délimité des abords de l'église Saint-Oyen, classée en totalité au titre des monuments historiques par arrêté du 07 novembre 2002, et du château, ancienne faïencerie, inscrit par arrêté du 04 juillet 2007 ;

Vu la délibération du conseil municipal de Meillonas prescrivant la modification du plan local d'urbanisme en date du 09 juillet 2021 ;

Vu la délibération en date du 17 octobre 2025 du conseil municipal de Meillonas donnant son accord au projet de périmètre délimité des abords de l'église Saint-Oyen, et du château, ancienne faïencerie, proposé par l'Unité Départementale de l'Architecture et du Patrimoine de l'Ain ;

Vu l'enquête publique prescrite par la commune de Meillonas du 15 novembre 2025 au 15 décembre 2025, le rapport et les conclusions du commissaire enquêteur du 05 janvier 2026 ;

Vu le résultat de la consultation du propriétaire des monuments historiques, soit l'église Saint-Oyen, et le château, ancienne faïencerie, tel que repris dans le rapport d'enquête publique du commissaire-enquêteur;

Vu la délibération du conseil municipal de Meillonas du 04 mars 2026 donnant son accord à la création du périmètre délimité des abords ;

Vu l'accord de l'architecte des bâtiments de France sur le projet de périmètre délimité des abords de l'église Saint-Oyen, et du château, ancienne faïencerie, à Meillonas ;

Considérant que la création d'un périmètre délimité des abords (PDA) permet de désigner un ensemble architectural et paysager caractérisé par des morphologies urbaines anciennes resserrées autour de l'église et du château et que les immeubles ou ensembles d'immeubles forment avec l'Église et le Château un ensemble cohérent destiné à être conservé et mis en valeur.

Sur proposition de la directrice régionale des affaires culturelles de la région Auvergne-Rhône-Alpes ;

ARRÊTE

Article 1^{er} : Le périmètre délimité des abords de l'église Saint-Oyen, classée en totalité au titre des monuments historiques par arrêté du 07 novembre 2002 et du château, ancienne faïencerie, inscrit en totalité par arrêté du 04 juillet 2007, situés sur la commune de Meillonas, est créé selon le plan joint en annexe. Le tracé plein y figurant devient le nouveau périmètre des abords de ces monuments historiques.

Article 2 : Le secrétaire général pour les affaires régionales d'Auvergne-Rhône-Alpes, la directrice régionale des affaires culturelles d'Auvergne Rhône-Alpes, le chef de l'unité départementale de l'architecture et du patrimoine de l'Ain sont chargés, chacun en ce qui le concerne, de l'exécution du présent arrêté, qui sera publié au recueil des actes administratifs de l'État dans la région Auvergne Rhône-Alpes.

Article 3 : Un recours contre le présent arrêté peut être formé devant le tribunal administratif de Lyon dans un délai de deux mois à compter de sa publication. La juridiction administrative peut aussi être saisie par l'application Télérecours citoyens accessible à partir du site www.telerecours.fr.

Etienne GUYOT

MEILLONNAS (01 - AIN)

Périmètre délimité des abords de l'église Saint-Oyen et du château, ancienne faiencerie (incluant le Pré aux Fosses)

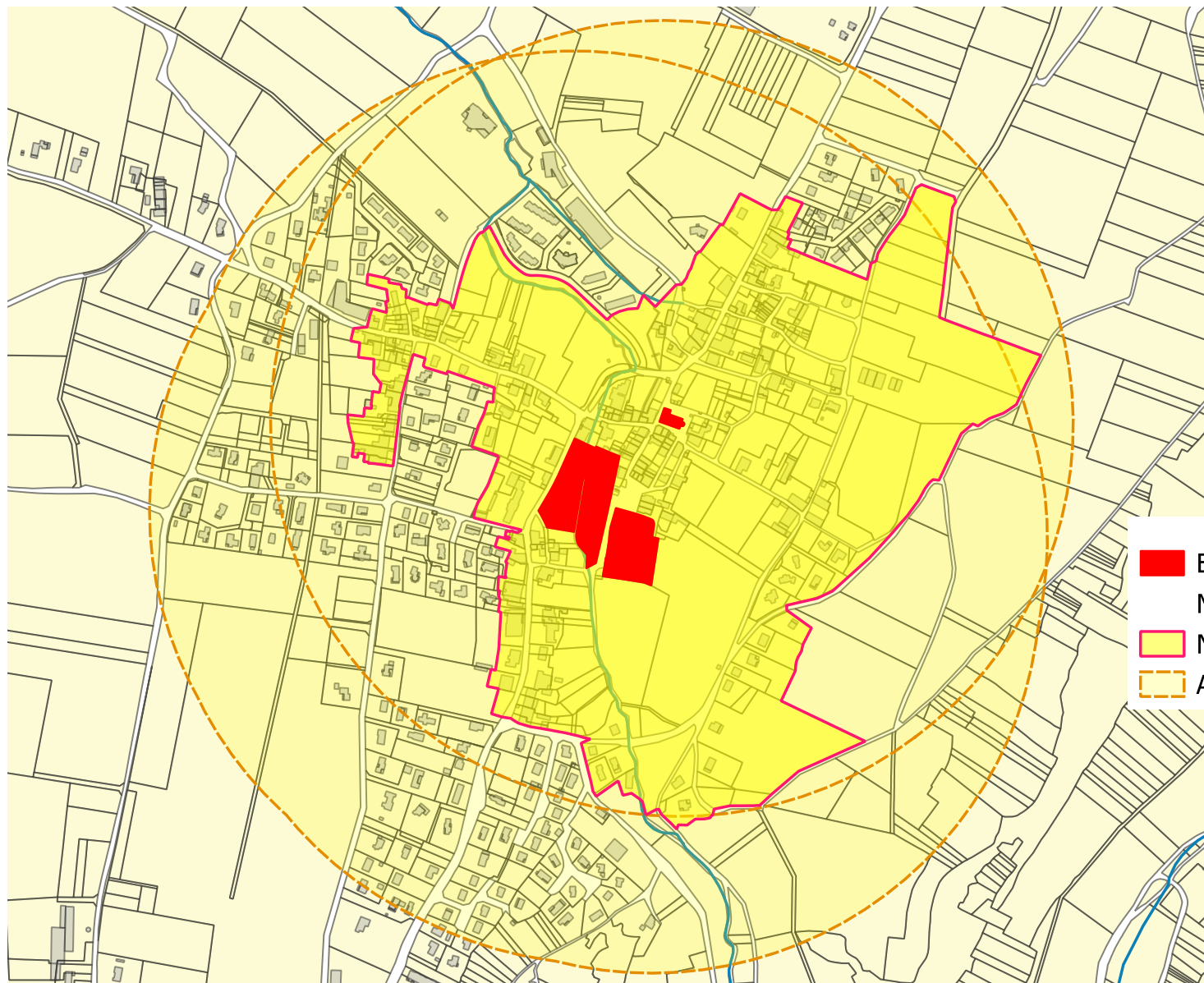

- Eglise Saint-Oyen ; Château, ancienne faiencerie
Monuments historiques protégés
- Nouveau périmètre délimité des abords
- Anciens périmètres de protection de 500 mètres

IGN Parcellaire Express PCI 1.1 (12/2025)
IGN BD TOPO 3.5 (12/2025)



**PRÉFET
DE LA RÉGION
AUVERGNE-
RHÔNE-ALPES**

*Liberté
Égalité
Fraternité*

**Direction régionale
de l'économie, de l'emploi
du travail et des solidarités**

Pôle 2ECS

Département des solidarités

Service HL2I

Le 24 juin 2026

**RAPPORT D'ORIENTATION BUDGETAIRE 2026
des Centres d'Accueil pour Demandeurs d'Asile (CADA)
de la région Auvergne-Rhône-Alpes**

Affaire suivie par : Johanna DOMINÉ
Mail : dreets-ara.ahi@dreets.gouv.fr
DREETS Auvergne-Rhône-Alpes
Tour Swisslife - 1 Boulevard Vivier Merle - 69443 LYON CEDEX 03
www.auvergne-rhone-alpes.dreets.gouv.fr

SOMMAIRE

I.	Cadre général	3
II.	Bilan de la campagne budgétaire 2025	3
1.	Montant des dotations globales de financement et abattement réalisés	3
2.	Les résultats des comptes administratifs 2023	4
III.	Contexte et orientations pour l'exercice budgétaire 2026	5
1.	Le cadre national	5
a.	Coût cible moyen journalier	5
b.	Plan de transformation du parc HUDA en places CADA	5
c.	Fin de la prise en charge des frais de déplacement des demandeurs d'asile pour les entretiens à l'OFPRA et à la CNDA.....	5
2.	Le contexte régional	6
a.	Transformation du parc régional.....	6
b.	Moyens alloués à la région Auvergne-Rhône-Alpes	6
3.	La mise en œuvre de la campagne de tarification 2026	7
a.	L'organisation régionale relative à la tarification des CADA	7
b.	Modalités de dépôt des propositions budgétaires	7
4.	Procédure et délai d'examen des propositions budgétaires	7
5.	Etude des propositions budgétaires et convergence tarifaire des CADA	8
6.	Coûts moyens et médians régionaux et convergence tarifaire	9
➤ a.	Les programmes pluriannuels d'investissement.....	10
➤ b.	Comptabilisation de la participation des usagers.....	10
➤ c.	Affectation des résultats N-2	10
➤ d.	Crédits non reconductibles (CNR).....	11
7.	Rappel des obligations réglementaires des CADA	12
➤ a.	Le taux d'encadrement au sein des CADA.....	12
➤ b.	Le respect des droits des usagers et recommandations de bonnes pratiques	12
➤ c.	L'amélioration de la fluidité du parc	12
➤ d.	Le suivi des personnes accueillies et l'échange d'informations	13
➤ e.	La participation au pilotage local de la politique d'accueil	13

I. Cadre général

La loi du 21 juillet 2009 portant réforme de l'hôpital et relative aux patients, à la santé et aux territoires a conduit à une régionalisation de la tarification des établissements sociaux et médico-sociaux. En application de l'ordonnance n°2010-177 du 23 février 2010 et du décret n°2010-344 du 31 mars 2010, l'autorité compétente pour la tarification des établissements et services sociaux dont les prestations sont financées par le budget de l'Etat, est le préfet de région.

En application des articles L. 314-1 à L. 314-8 et R. 314-22 du code de l'action sociale et des familles (CASF), l'autorité de tarification approuve et réforme les budgets prévisionnels présentés par les établissements, au regard notamment des « orientations retenues pour l'ensemble des établissements et services dont elle fixe le tarif, ou pour certaines catégories d'entre eux ».

Ces orientations sont contenues dans le présent rapport d'orientations budgétaires (ROB) dont l'objet est de porter à la connaissance des établissements les priorités de l'Etat, les orientations décidées au niveau régional pour la campagne budgétaire 2026 et la tarification des centres d'accueil pour demandeurs d'asile (CADA), structures définies au 13° du I de l'article L.312-1 du code de l'action sociale et des familles.

II. Bilan de la campagne budgétaire 2025

1. Montant des dotations globales de financement

Le montant total des dotations globales de financement (DGF) attribuées aux CADA en 2025 était de **51 458 285,01 €** et se décompose comme suit :

Département	Enveloppes départementales
01-Ain	3 271 987,92 €
03-Allier	1 916 501,18 €
07-Ardèche	1 578 309,32 €
15-Cantal	1 279 403,36 €
26-Drôme	2 053 099,24 €
38-Isère	3 518 992,15 €
42-Loire	4 590 522,54 €
43-Haute-Loire	2 551 313,74 €
63-Puy-de-Dôme	1 940 310,35 €

69-Rhône	- €
73-Savoie	1 164 407,83 €
74-Haute-Savoie	3 326 166,73 €
SGAR-CPOM	24 267 270,65 €
Total	51 458 285,01 €

En 2024, le montant global des DGF de la région s'élevait à 50 169 680,69 €, soit un taux d'évolution de +2,57 %.

Plusieurs points sont à souligner concernant la campagne budgétaire 2025 :

- La tarification au niveau régional des établissements sous contrat pluriannuel d'objectif et de moyen (CPOM) représente 48 % du montant total des DGF de la région ;
- La loi de finances 2025 a réhaussé le coût cible moyen des places de CADA à hauteur de 21,91 €, il tient compte des conséquences de l'extension en 2024 du Ségur (« Ségur pour tous ») ;
- 117 places ont été fermées dans le cadre du plan de réduction du dispositif national d'accueil : 12 places à compter du 01/01/2025, 5 places à compter du 15/04/2025, 110 places à compter du 18/07/2025 ;
- 10 places d'HUDA ont été transformées en places CADA à compter du 01/04/2025.

Au 31 décembre 2025, le nombre de places de CADA régional autorisé s'élevait à **6 385 places** à un coût moyen financé de **22,08 € reprises de résultats et crédits non reconductibles compris**.

2. Les résultats des comptes administratifs 2023

Les résultats des comptes administratifs 2023 ont été affectés lors de la campagne budgétaire 2025. Le montant des excédents arrêtés s'élevait à 1 392 400,04 €, soit 2,8 % du montant des dotations globales de financement autorisées.

Le montant des déficits s'élevait lui à -284 928,13 €, soit 0,56 % des DGF autorisées.

III. Contexte et orientations pour l'exercice budgétaire 2026

1. Le cadre national

a. Coût cible moyen journalier

Le financement des CADA relève du Budget Opérationnel du Programme Immigration et Asile (BOP 303).

Le schéma national d'accueil des demandeurs d'asile et des réfugiés (SNADAR) 2021-2023 est échu et en cours de renouvellement.

Le coût cible moyen journalier des places de CADA est de **21,91 €**.

Les **places accueillant des femmes victimes de violences et de la traite des êtres humains (FVVTEH)** sont financées avec un surcoût de 13 € par place et par jour, portant leur coût cible moyen à la place à 34,91 €.

b. Plan de transformation du parc HUDA en places CADA

L'instruction du 7 avril 2026 relative à la transformation du parc d'hébergement d'urgence pour demandeurs d'asile (HUDA) en places de centre d'accueil pour demandeurs d'asile (CADA) en 2026 encadre la démarche ayant pour objectifs :

- De renforcer le cadre juridique du financement de ces dispositifs d'hébergement ;
- D'améliorer la gestion financière d'un parc de 39 000 places en 2025 (42 % du parc DNA) ;
- De favoriser une relation durable entre l'Etat et les gestionnaires d'hébergement par le renforcement de la démarche de contractualisation, par le biais d'autorisations préfectorales de quinze ans donnant lieu à des conventions pluriannuelles de fonctionnement de cinq ans.

Le plan de transformation entre 2026 et 2028 est conduit par tranche d'un tiers du parc HUDA existant, à nombre de places et coûts constants.

c. Fin de la prise en charge des frais de déplacement des demandeurs d'asile pour les entretiens à l'OFPRA et à la CNDA

Les arrêtés du 26 mars 2026, publiés au Journal officiel du 29 mars 2026, relatifs au cahier des charges des CADA, au contrat de séjour en CADA et au contrat de séjour en HUDA, précisent les obligations des gestionnaires et des personnes accueillies. Désormais, les CADA et HUDA ne sont plus tenus de prendre en charge les **frais de déplacement des demandeurs d'asile pour les entretiens à l'OFPRA et à la CNDA**. Cette évolution fait suite à la décision du Conseil d'État du 6 mai 2025, ayant enjoint au Gouvernement de mettre fin à une inégalité entre les demandeurs d'asile, certains seulement, lorsqu'ils étaient hébergés en CADA et HUDA, bénéficiant de la prise en charge de ces transports.

En conséquence :

- Ces dépenses ne doivent plus être financées au titre des DGF (CADA) ou des subventions (HUDA) à compter du 29 mars 2026 ;
- Elles doivent être exclues des budgets et demandes de financement des opérateurs pour 2026.

Cette évolution s'applique aux demandeurs d'asile signant des contrats de séjour à compter de la date du 29 mars 2026.

En outre, à la suite de l'article 135 de la loi de finances 2026, les organismes sans but lucratif ne bénéficient plus de l'exonération de taxe d'apprentissage prévue au III de l'article L.6241-1 du Code du travail. Ils en sont désormais redevables dans les conditions de droit commun. Cette mesure s'applique à partir de mars 2026.

Pour le programme 303, cette charge nouvelle devra être absorbée à moyens constants ; la fin de la prise en charge des frais de transport a vocation à y contribuer.

2. Le contexte régional

a. Transformation du parc régional

Le Schéma Régional d'Accueil de la Demande d'Asile et des Réfugiés (SRADAR) 2021-2023 est échu et sera renouvelé après la parution du nouveau SNADAR.

Le parc CADA de la région compte 6 385 places au 31 décembre 2025 dont 3 068 sous Contrats Pluriannuels d'Objectifs et de Moyens (CPOM).

En vertu de l'instruction du 7 avril 2026 précitée, à l'échelle de la région ARA est prévue la **transformation de 2 038 places HUDA en places CADA au 1^{er} octobre 2026**. Elle concerne 10 départements, 9 opérateurs et 17 établissements.

b. Moyens alloués à la région Auvergne-Rhône-Alpes

L'arrêté du 13 mai 2026 fixant les Dotations Régionales Limitatives (DRL) relatives aux frais de fonctionnement des CADA pour 2026 a été publié au journal officiel du **17 mai 2026**.

Il fixe le montant de la DRL de la région ARA à **58 668 900 €**.

La DRL comprend **51 061 803 €** au titre du financement de 6 385 places sur 365 jours au coût cible de 21,91 €.

Par ailleurs, 20 places spécialisées pour les femmes victimes de violences et de la traite des êtres humains bénéficient d'une enveloppe complémentaire de 13 € par jour, soit **94 900 €**.

Le montant de la DRL tient également compte du plan de transformation de places HUDA en places CADA à compter du 1^{er} octobre 2026 :

- **3 601 798 €** correspondant à 2 038 places HUDA au coût journalier de 19,21 € transformées en places CADA financées sur 92 jours ;
- **47 840 €** correspondant à 40 places spécialisées pour femmes victimes de violences et de la traite des êtres humains bénéficiant d'un surcoût journalier de 13 € sur 92 jours ;
- **25 806 €** correspondant à 110 places en zones tendues bénéficiant d'un surcoût journalier de 2,55 € sur 92 jours.

Enfin, **3 836 753 €** soit 7,5% de la part de la DRL dédiée aux places CADA « historiques » sont destinés à couvrir les éventuels excédents d'HUDA susceptibles d'être réinjectés dans les DGF des CADA. Il n'en sera pas tenu compte si aucun excédent d'HUDA n'est réaffecté.

La DRL comprend la revalorisation induite par la bascule de la convention CHRS sous la convention 66 à partir d'août 2026, ainsi que les charges nouvelles induites par la fin de l'exonération de taxe d'apprentissage évoquée ci-dessus. Les dépenses supplémentaires induites par les hausses de masse salariale doivent donc être contenues dans le cadre de la DRL.

3. La mise en œuvre de la campagne de tarification 2026

a. L'organisation régionale relative à la tarification des CADA

En application des articles L. 314-1 et R. 314-3 du code de l'action sociale et des familles, l'autorité compétente pour la tarification des CADA est le Préfet de région. Celui-ci met en œuvre la procédure tarifaire par une organisation administrative dans sa circonscription tenant compte des réalités locales.

Les CADA gérés par ADOMA et Forum Réfugiés sont tarifés au niveau régional.

Concernant les autres CADA, les services départementaux restent l'échelon de proximité en charge des négociations budgétaires et du dialogue de gestion avec les opérateurs. Ainsi, l'instruction et la signature des actes afférents à la procédure budgétaire sont réalisés au niveau départemental sur la base de la convention de délégation de gestion du préfet de région aux préfets de département.

b. Modalités de dépôt des propositions budgétaires

Conformément à l'article R. 314-3 du CASF, les propositions budgétaires et leurs annexes doivent être transmises à l'autorité de tarification par une personne ayant qualité pour représenter l'établissement, au plus tard le 31 octobre N-1, selon le cadre normalisé.

Les pièces à transmettre sont listées à l'article R. 314-17 du CASF, et comprennent notamment un rapport budgétaire dont le contenu doit être conforme à l'article R. 314-18 du même code.

L'ensemble des documents budgétaires doit être adressé, par voie électronique, à la DREETS, et aux services en département chargés de la tarification des CADA (préfecture ou DDETS(PP)), conformément aux dispositions de l'arrêté du 9 décembre 2005 pris en application de l'article R. 314-13 du CASF.

L'envoi électronique aux services de la DREETS, en version tableur, doit s'effectuer à l'adresse suivante : dreets-ara.ahi@dreets.gouv.fr

4. Procédure et délai d'examen des propositions budgétaires

La Dotation globale de financement (DGF) est fixée dans le cadre d'une procédure contradictoire prévue à l'article R. 314-24 du CASF.

Le **calendrier** applicable à la campagne budgétaire 2026 est le suivant :

- Dépôt du compte administratif 2024 : 30 avril 2025 (R. 314-49 du CASF)

- Dépôt du budget prévisionnel 2026 : 31 octobre 2025 (R. 314-3 du CASF)
- Début de la campagne budgétaire : **17 mai 2026**, parution au Journal officiel de l'arrêté fixant la dotation régionale limitative
- Dernier courrier de l'autorité de tarification dans le cadre de la procédure contradictoire (R 314-24 CASF) : **jusqu'au 3 juillet 2026**
- Notification de la décision d'autorisation budgétaire (R 314-36 CASF) : **jusqu'au 15 juillet 2026**

En application des dispositions de l'article R. 314-24 du CASF, les courriers de l'autorité de tarification ainsi que les réponses des services peuvent être transmis par voie électronique. Les gestionnaires d'établissement disposent d'un délai de 8 jours après la notification de chaque courrier pour adresser leurs remarques.

Il sera procédé à une tarification d'office (sans procédure contradictoire), comme l'y invite l'article R. 314-38 du CASF, dans les cas où :

- Les propositions budgétaires n'ont pas été transmises avant le 31 octobre 2025 dans les conditions prévues à l'article R. 314-3 du CASF.
- Le compte administratif 2024 n'a pas été transmis dans les conditions prévues à l'article R. 314-49 du CASF, avant le 30 avril 2025 et selon le cadre normalisé.

5. Etude des propositions budgétaires et convergence tarifaire des CADA

Le total des demandes budgétaires présentées par les gestionnaires de CADA s'élève à **52 175 383,94 €** pour un total de 6 385 places.

Le montant de la DRL rapporté à ces 6 385 places s'élève à **51 156 703 €**. L'autorité de tarification devra donc procéder à des abattements et écarter 1 018 680,94 € de dépenses demandées par les gestionnaires.

En application des dispositions des articles R. 314-22 et R 314-23 du CASF, les modifications porteront sur :

- Les recettes autres que les produits de la tarification qui paraissent sous-évaluées et notamment la participation des usagers en CADA (cf. ci-dessous, comptabilisation de la participation des usagers),
- Les dépenses qui paraissent insuffisantes au regard notamment de leur caractère obligatoire,
- Les dépenses qui paraissent injustifiées ou manifestement hors de proportion avec le service rendu ou avec le coût des établissements et services fournissant des prestations comparables (cf. indicateurs régionaux ci-dessous),
- Les dépenses dont la prise en compte paraît incompatible avec les dotations limitatives de crédit mentionnées aux articles L. 313-8, L. 314-3 à L. 314-5,
- Les modifications qui découlent de l'affectation du résultat d'exercices antérieurs, (dépenses refusées au compte administratif, affectation à un autre compte que celui proposé par le gestionnaire, conformément aux articles R. 314-51 à R 314-53).

Les modifications seront motivées par l'autorité de tarification, notamment en suivant les dispositions de l'article R 314-23 du CASF.

L'autorité de tarification rejettera également :

- Les dépenses liées aux frais de siège lorsque ceux-ci n'ont pas été autorisés (article R. 314-87 du CASF) ;
- Les dépenses dont le taux d'évolution par rapport à l'exercice N-1 excède l'évolution annuelle de l'indice des prix à la consommation ;
- Les dépenses de personnel établies sur la base d'une valeur du point qui serait supérieure à celle agréée dans la convention collective ou l'accord d'entreprise appliqué (article L. 314-6 du CASF) ;
- Les provisions pour congés payés ;
- Les dépenses médicales et paramédicales que la Sécurité Sociale doit prendre en charge ;
- Les dépenses de locations immobilières dont la progression annuelle dépasserait l'indice de référence des loyers ;
- L'autorité de tarification veillera au rythme et à la pertinence de la constitution de provisions pour départ à la retraite, tant dans le respect de l'obligation réglementaire de prévision de cette dépense, que dans un souci de bonne gestion par l'établissement. Elles ne peuvent être autorisées au budget exécutoire que dans la limite du coût à la place et au compte administratif sous réserve qu'elles ne génèrent pas de déficit. Il est recommandé, pour ces provisions, de s'appuyer sur une projection à 5 ans, actualisée chaque année, des départs prévisibles et des indemnités (toutes charges et taxes comprises) lissées sur la même période de 5 ans.

6. Coûts moyens et médians régionaux et convergence tarifaire

Les dialogues de gestion et les décisions de l'autorité de tarification tiendront compte des écarts de coûts par rapport au dernier compte administratif de l'établissement, et par rapport au coût moyen régional des établissements comparables.

Catégorie	Valeurs indicateur moyenne	Valeurs indicateur médiane	Nombre établissements
CADA de 100 places ou plus, dont l'intégralité ou la majorité des places sont en structure collective	21,31 €	21,16 €	8
CADA de 100 places ou plus, dont l'intégralité ou la majorité des places sont en diffus	21,18 €	20,95 €	8
CADA de 99 places ou moins, dont l'intégralité ou la majorité des places sont en structure collective	22,06 €	22,05 €	6
CADA de 99 places ou moins, dont l'intégralité ou la majorité des places sont en diffus	20,92 €	21,55 €	7

a. Les programmes pluriannuels d'investissement

Conformément à l'article R. 314-27 du CASF, les frais des emprunts dont la durée est supérieure à un an et les frais afférents aux investissements, ne peuvent être pris en compte que si ces emprunts ou ces investissements ont reçu, avant la date à laquelle est arrêtée la tarification, l'approbation de l'autorité de tarification dans le cadre d'un programme pluriannuel d'investissement.

Conformément à l'article R. 314-20 du CASF, les modifications des programmes d'investissement, leurs plans de financement, et les emprunts dont la durée est supérieure à un an, doivent également être approuvés par l'autorité de tarification, dès lors qu'ils sont susceptibles d'entraîner une augmentation des charges d'exploitation.

Seuls les établissements et services sociaux et médico-sociaux dont l'actif immobilisé brut est inférieur à 306 000 € ne sont pas tenus d'établir de plan pluriannuel d'investissement (article R. 314-17 du CASF, article L.612-4 du code de commerce, et décret n° 2006-335 du 21 mars 2006).

Les programmes pluriannuels d'investissement font l'objet d'une présentation distincte des propositions budgétaires, et sont transmis selon des formes fixées par l'arrêté du 22 octobre 2003 modifié. Ils sont réputés approuvés sans réserve si l'autorité de tarification n'a pas fait connaître d'opposition dans un délai de 60 jours à compter de leur réception.

b. Comptabilisation de la participation des usagers

Conformément à l'arrêté ministériel du 12 décembre 2023 relatif à la participation financière des personnes hébergées dans un lieu d'hébergement pour demandeurs d'asile toute personne hébergée en CADA s'acquitte d'une participation financière à ses frais d'hébergement et d'entretien. Elle constitue un produit inscrit à la section d'exploitation et vient en déduction du montant de la DGF.

Lorsque les services présentent des montants de participation qui apparaissent atypiques au regard de la situation d'autres services comparables, ces situations devront être abordées dans le cadre du dialogue de gestion et pourront être modifiées par l'autorité de tarification.

La moyenne régionale relative à la participation des usagers en CADA est de 49,46 € / place / an au CA 2024.

Afin de faciliter l'analyse des comptes administratifs et des propositions budgétaires, il est demandé aux établissements d'enregistrer la participation des usagers **au compte 7082 « participations forfaitaires des usagers »**.

c. Affectation des résultats N-2

Selon l'article R. 314-53 du CASF, la décision motivée par laquelle l'autorité de tarification affecte le résultat est notifiée à l'établissement dans le cadre de la procédure de fixation du tarif de l'exercice sur lequel ce résultat est affecté.

Compte tenu du calendrier de cette campagne et du temps nécessaire à l'analyse des documents, il sera procédé en 2026 à l'affectation des résultats 2024.

L'étude des comptes administratifs montre que, globalement, les CADA ont dégagé des excédents à hauteur de 1 429 422,37 €, soit 2,8 % des dotations globales de financement arrêtées en 2024.

Le montant cumulé des déficits s'élève lui à -142 723,05 €, soit 0,28 % des dotations globales de financement 2024.

L'affectation de résultats sera décidée en application des modalités définies par l'article R. 314-51 du CASF. Les résultats des établissements sous CPOM seront affectés conformément aux dispositions prévues au contrat.

De plus, l'autorité de tarification appréciera l'opportunité des propositions d'affectation des résultats au regard de la situation de chaque établissement et du niveau de la dotation régionale limitative.

Sans préjuger des adaptations à la situation de chaque établissement, les critères suivants pourront être pris en compte pour l'affectation des excédents :

- L'affectation à la réduction des charges d'exploitation (en réduction de la DGF 2026) sera priorisée lorsque les documents budgétaires reçus ne sont pas conformes et ne permettent pas de disposer des informations essentielles à l'affectation (absence de bilan) ou lorsque la structure a été surdotée en 2024.
- L'affectation en réserve de compensation des déficits sera recherchée pour les ESMS dont la réserve est inférieure à 4 % du total des charges. A l'inverse, si celle-ci dépasse 10 % du total des charges ou un montant de 200 000 €, cette affectation n'est a priori pas pertinente.
- L'affectation en mesure d'exploitation non reconductible est possible pour financer des contrats aidés, services civiques, financement des évaluations externes, ou autre dépense ponctuelle justifiée. Cette affectation peut permettre de financer des projets ponctuels, au niveau départemental et inter-établissement lorsque cela est possible. Les projets prioritaires concerneront : l'accès à la santé, mentale notamment, l'accès à la scolarité, l'accompagnement à la parentalité et à la garde d'enfant, la mobilité, l'accompagnement au numérique.
- L'affectation au financement de mesures d'investissement se fera uniquement dans le cadre d'un plan pluriannuel d'investissements.
- L'affectation en réserve de trésorerie, dans la limite de la couverture du besoin en fonds de roulement pourra être réalisée à la condition de disposer du bilan financier : s'il est constaté un excédent de financement, cette affectation n'est a priori pas pertinente.
- L'affectation en réserve de compensation des amortissements peut être réalisée pour neutraliser l'amortissement de travaux de mise aux normes de sécurité. Pour tout autre type de travaux, le résultat devra être affecté en mesure d'exploitation non reconductible afin de constituer une provision règlementée pour renouvellement des immobilisations.

Les déficits 2024 seront couverts en priorité par reprise sur le compte de réserve de compensation, le surplus étant ajouté aux charges d'exploitation de l'exercice 2026. En cas de circonstances exceptionnelles, la reprise du déficit peut être étalée sur trois exercices.

d. Crédits non reconductibles (CNR)

Des crédits non reconductibles peuvent être attribués dans la limite de l'enveloppe disponible et sur justification du gestionnaire. Ils ont vocation à couvrir des dépenses non pérennes telles que le financement d'évaluations, la gratification des stagiaires, la constitution de provision pour travaux, ou encore la mise en place d'expérimentation, ou enfin la couverture d'un déficit ne pouvant être pris en charge par une reprise de la réserve de compensation.

Ces crédits pourront également permettre de couvrir, à titre exceptionnel, des dépenses liées à des opérations d'humanisation ou à la réorganisation d'établissements, telles que des travaux de restructuration ou des coûts induits par la fermeture de places.

Les projets prioritaires concerneront : l'accès à la santé, mentale notamment, l'accès à la scolarité, l'accompagnement à la parentalité et à la garde d'enfant, la mobilité, l'accompagnement au numérique.

7. Rappel des obligations réglementaires des CADA

L'arrêté du 26 mars 2026 relatif au cahier des charges des centres d'accueil pour demandeurs d'asile, abrogeant l'arrêté du 19 juin 2019, précise les obligations des gestionnaires de CADA.

a. Le taux d'encadrement au sein des CADA

Dans un objectif de convergence entre les CADA et les places d'HUDA transformées, les exigences du régime des CADA ont été ajustées, notamment en matière de taux d'encadrement. Le taux d'encadrement minimal est désormais fixé à 1 ETP pour 25 personnes hébergées.

Le personnel doit comprendre au moins 50 % d'ETP attestant des qualités professionnelles requises : détenir un diplôme de niveau 6 en travail social ou un diplôme de l'enseignement supérieur de niveau 6.

Les professionnels du centre d'accueil pour demandeurs d'asile assurent l'accompagnement des demandeurs d'asile dans les démarches administratives et juridiques (y compris de manière dématérialisée), sanitaires et sociales.

Les services de l'Etat pourront, par des visites sur sites, veiller au respect des normes minimales fixées dans le cahier des charges.

b. Le respect des droits des usagers et recommandations de bonnes pratiques

Ayant le statut d'établissement social relevant de la loi 2002-02 du 2 janvier 2002, les CADA doivent garantir à leurs usagers les droits reconnus par cette loi, en termes de qualité, d'individualisation de la prise en charge et de participation de la personne accueillie à la définition de son parcours.

A ce titre, ces recommandations de bonnes pratiques professionnelles pour les CADA ont été élaborées par la Haute autorité de santé (HAS) (recommandation du 19 mars 2018). Ces pratiques ont pour objectif de permettre aux personnes accueillies de se préparer à la décision relative à leur demande d'asile et ceci quelle qu'en soit l'issue.

c. L'amélioration de la fluidité du parc

Il convient de maintenir une bonne performance du parc régional en visant un taux d'occupation de 97 %, **un taux de rotation élevé, et un faible taux de présences indues** (moins de 4 % de déboutés et 3 % de bénéficiaires d'une protection internationale), tels que prévus dans le cahier des charges des CADA.

d. Le suivi des personnes accueillies et l'échange d'informations

En application de l'article L.552-5 du CESEDA, le gestionnaire du CADA est tenu de déclarer sans délai les places disponibles, les places indisponibles, les admissions et les sorties de son centre dans l'outil informatique mis à sa disposition par l'OFII, à savoir l'application DN@-NG.

Conformément au cahier des charges des CADA, le gestionnaire du CADA est tenu d'utiliser l'outil informatique, quand il existe, mis en place par l'autorité de tarification pour gérer et suivre les démarches administratives relatives à l'autorisation, au conventionnement, et au financement de son centre par les services de l'Etat.

Comme indiqué au sein de l'art. L331-8-1 du CASF, l'ensemble des établissements autorisés ou déclarés doivent informer « sans délai (...), les autorités administratives compétentes (...) de tout dysfonctionnement grave dans leur gestion ou leur organisation susceptible d'affecter la prise en charge des usagers, leur accompagnement ou le respect de leurs droits et de tout évènement ayant pour effet de menacer ou de compromettre la santé, la sécurité ou le bien-être physique ou moral des personnes prises en charge ou accompagnées». Les opérateurs devront donc continuer d'être attentifs au respect du cadre réglementaire et des consignes opérationnelles relatives à la déclaration et au suivi des évènements indésirables graves (EIG), dont le reporting vient d'être profondément remanié au plan national :

Une Démarche Simplifiée nationale dédiée au signalement et au suivi des EIG dans les établissements sociaux a été mise en place et doit être le vecteur unique du reporting des EIG tant pour les établissements que pour les services déconcentrés.

Il est donc impératif que tous les CADA créent leur compte sur Démarche Simplifiée : <https://demarche.numerique.gouv.fr/> afin de pouvoir en temps réel assurer le reporting de tout EIG dans cet interface.

e. La participation au pilotage local de la politique d'accueil

Le gestionnaire du CADA s'engage à répondre dans les meilleurs délais aux questionnaires qui lui seraient adressés par l'OFII ou l'Etat (administration centrale ou services déconcentrés) dans le cadre d'enquêtes ponctuelles nécessaires au pilotage du parc d'hébergement pour demandeurs d'asile et ne comprenant pas de données personnelles ainsi que de se soumettre aux contrôles administratifs et financiers.

Le Préfet de la région Auvergne-Rhône-Alpes

Signé

Etienne GUYOT

**Annexe 1 : Le parc CADA et Centre de transit
Région Auvergne-Rhône-Alpes**

Département	Structure	Opérateur	CPOM	Nombre de places au 01/01/2026
01-Ain	CADA ADOMA de Bourg-en-Bresse	ADOMA	oui	80
03-Allier	CADA ADOMA de cusset	ADOMA	oui	120
03-Allier	CADA de Montmarault	Forum réfugiés	oui	100
07-Ardèche	CADA de Privas	Forum réfugiés	oui	65
15-Cantal	CADA de Saint-Flour	Forum réfugiés	oui	80
15-Cantal	CADA de Champagnac	Forum réfugiés	oui	55
26-Drôme	CADA ADOMA de Valence	ADOMA	oui	105
38-Isère	CADA ADOMA Nord Isère	ADOMA	oui	359
38-Isère	CADA ADOMA Péage de Roussillon	ADOMA	oui	170
42-Loire	CADA ADOMA de Roanne	ADOMA	oui	116
63-Puy-de-Dôme	CADA ADOMA de Cébazat	ADOMA	oui	130
63-Puy-de-Dôme	CADA de Saint-Eloy-les-Mines	Forum réfugiés	oui	148
69-Rhône	CADA ADOMA du Rhône	ADOMA	oui	390
69-Rhône	CADA du Rhône	Forum réfugiés	oui	620
69-Rhône	Centre de transit Forum réfugiés Villeurbanne	Forum réfugiés	oui	250
73-Savoie	CADA ADOMA d'Albertville	ADOMA	oui	90
73-Savoie	CADA ADOMA de Chambéry	ADOMA	oui	100
74-Haute-Savoie	CADA ADOMA d'Annecy	ADOMA	oui	90
01-Ain	CADA de l'Ain	ALFA3A		328
01-Ain	CADA de Villars-les-Dombes	ADSEA 01		70
03-Allier	CADA de Varennes-sur-Allier	COALLIA		80
03-Allier	CADA Equinoxe VILTAÏS	VILTAÏS		84
03-Allier	CADA Solstis VILTAÏS	VILTAÏS		84
07-Ardèche	CADA ANEF Vallée du Rhône	ANEF		56

Département	Structure	Opérateur	CPOM	Nombre de places au 01/01/2026
07-Ardèche	CADA Diaconat de Tournon-sur-Rhône	Diaconat protestant		100
07-Ardèche	CADA Entraide Pierre VALDO de Saint-Agrève	Entraide Pierre VALDO		45
15-Cantal	CADA FTDA d'Aurillac	France Terre d'Asile		157
26-Drôme	CADA Diaconat de Valence	Diaconat protestant		258
38-Isère	CADA ADATE	ADATE		168
38-Isère	CADA Le Cèdre	Sauvegarde Isère		177
38-Isère	CADA Alp'Asile	Entraide Pierre VALDO		100
42-Loire	CADA Entraide Pierre VALDO Loire Sud	Entraide Pierre VALDO		346
42-Loire	CADA Entraide Pierre VALDO Loire Nord	Entraide Pierre VALDO		160
42-Loire	CADA Vers l'Avenir	Vers l'Avenir		75
43-Haute-Loire	CADA Pierre Valdo	Entraide Pierre VALDO		92
43-Haute-Loire	CADA de Langeac	Hospitalité en Langeadois		115
63-Puy-de-Dôme	CADA CECLER	CECLER		80
63-Puy-de-Dôme	CADA DETOURS	DETOURS		65
63-Puy-de-Dôme	CADA EMMAÛS	EMMAÛS		100
73-Savoie	CADA du Grand Chambéry	Fédération des Œuvres Laïques de Savoie		60
73-Savoie	CADA Combes de Savoie	Fédération des Œuvres Laïques de Haute-Savoie		80
74-Haute-Savoie	CADA ALFA3A Rumilly La Roche-sur-Foron Marnaz	ALFA3A		287
74-Haute-Savoie	CADA de Thonon-les-Bains	COALLIA		30
74-Haute-Savoie	CADA FOL Saint-Jeoire - Le Nid	Fédération des Œuvres Laïques de Haute-Savoie		120
TOTAL	44 structures	19 opérateurs		6 385



**PRÉFET
DE LA RÉGION
AUVERGNE-
RHÔNE-ALPES**

*Liberté
Égalité
Fraternité*

**Direction régionale
de l'économie, de l'emploi
du travail et des solidarités**

Pôle 2ECS
Département des solidarités
Service HL2I

Le 24 juin 2026

**RAPPORT D'ORIENTATION BUDGETAIRE 2026
des Centres Provisoires d'Hébergement (CPH)
de la région Auvergne-Rhône-Alpes**

Affaire suivie par : Johanna DOMINÉ
Mail : dreets-ara.ahi@dreets.gouv.fr
DREETS Auvergne-Rhône-Alpes
Tour Swisslife - 1 Boulevard Vivier Merle - 69443 LYON CEDEX 03
www.auvergne-rhone-alpes.dreets.gouv.fr

SOMMAIRE

I.	Cadre général.....	3
II.	Bilan de la campagne budgétaire 2025.....	3
1.	Montant des dotations globales de financement et abattement réalisés.....	3
2.	Les résultats des comptes administratifs 2023.....	4
III.	Contexte et orientations pour l'exercice budgétaire 2026	5
1.	Le cadre national.....	5
2.	Le contexte régional.....	5
3.	Les moyens alloués à la région Auvergne-Rhône-Alpes	5
4.	La mise en œuvre de la campagne de tarification 2026	6
a.	Modalités de dépôt des propositions budgétaires	6
b.	Procédure et délai d'examen des propositions budgétaires.....	6
c.	Etude des propositions budgétaires et convergence tarifaire des CPH.....	7
d.	Coûts moyens et médians régionaux et convergence tarifaire.....	8
e.	Rappel des obligations réglementaires des CPH	10

I. Cadre général

La loi du 21 juillet 2009 portant réforme de l'hôpital et relative aux patients, à la santé et aux territoires a conduit à une régionalisation de la tarification des établissements sociaux et médico-sociaux. En application de l'ordonnance n°2010-177 du 23 février 2010 et du décret n° 2010-344 du 31 mars 2010, l'autorité compétente pour la tarification des établissements et services sociaux dont les prestations sont financées par le budget de l'Etat, est le préfet de région.

En application des articles L. 314-1 à L. 314-8 et R. 314-22 du code de l'action sociale et des familles (CASF), l'autorité de tarification approuve et réforme les budgets prévisionnels présentés par les établissements, au regard notamment des « orientations retenues pour l'ensemble des établissements et services dont elle fixe le tarif, ou pour certaines catégories d'entre eux »

Ces orientations sont contenues dans le présent rapport d'orientations budgétaires (ROB) dont l'objet est de porter à la connaissance des établissements les priorités de l'Etat, les orientations décidées au niveau régional pour la campagne budgétaire 2026 et la tarification des centres provisoires d'hébergement (CPH), structures définies au 8° du I de l'article L. 312-1 du code de l'action sociale et des familles.

Les missions des CPH sont définies dans les articles L.349-1 et suivants du CASF. Ils sont chargés :

- De coordonner les actions d'intégration des étrangers ayant acquis le statut de réfugié ou le bénéfice de la protection subsidiaire en application du livre VII du code de l'entrée et du séjour des étrangers et du droit d'asile présents dans le département,
- D'assurer l'accueil, l'hébergement ainsi que l'accompagnement linguistique, social, professionnel et juridique des personnes qu'ils hébergent, en vue de leur intégration.

II. Bilan de la campagne budgétaire 2025

1. Montant des dotations globales de financement et abattement réalisés

Le montant total des dotations globales de financement (DGF) attribuées aux CPH en 2025 s'élève à 12 271 412,32 € et se décompose comme suit :

Département	DGF 2025
Ain	1 151 971,43 €
Allier	511 182,50 €
Ardèche	512 350,99 €
Cantal	- €
Drôme	797 798, 00 €
Isère	1 496 539,19 €

Département	DGF 2025
Loire	1 051 097,00 €
Haute-Loire	602 250,00 €
Puy-de-Dôme	1 528 066,00 €
Rhône	674 337,30 €
Savoie	778 119,00 €
Haute-Savoie	768 839,33 €
UO régionale (CPOM)	2 398 861,58 €
Total région Auvergne-Rhône-Alpes	12 271 413,32 €

En 2024, les dotations globales des CPH de la région s'élevaient à 12 073 950,50 €. Les dotations ont augmenté de 1,64 % entre 2024 et 2025.

La tarification au niveau régional des établissements sous contrat pluriannuel d'objectif et de moyen (CPOM) représente 26 % du montant total des DGF de la région.

Au 31 décembre 2025, le parc CPH régional comptabilise 1 257 places à un coût moyen financé de **26,75 € reprises de résultats et crédits non reconductibles compris**.

2. Les résultats des comptes administratifs 2023

Les résultats des comptes administratifs 2023 ont été affectés lors de la campagne budgétaire 2025. Le montant des excédents arrêtés s'élevait à 661 990,36 € soit 5,4 % des DGF autorisées.

Le montant cumulé des déficits s'élève lui à -162 254,62 €, soit 1,3 % des DGF autorisées.

III. Contexte et orientations pour l'exercice budgétaire 2026

1. Le cadre national

Pour répondre aux obligations de la Convention de Genève, la France s'est dotée d'un dispositif spécifique d'hébergement pour l'accueil des réfugiés, les CPH, dont la mission principale est de favoriser l'accompagnement des réfugiés dans les premiers mois après l'obtention de leur statut.

Depuis 2024, le financement des CPH relève du Budget Opérationnel du Programme Asile et Immigration (BOP 303).

Le schéma national d'accueil des demandeurs d'asile et des réfugiés (SNADAR) 2021-2023 est échu et en cours de renouvellement.

La loi de finance 2025 a rehaussé le coût cible moyen des places de CPH à hauteur de **28,01 €**.

À la suite de l'article 135 de la loi de finances 2026, les organismes sans but lucratif ne bénéficient plus de l'exonération de taxe d'apprentissage prévue au III de l'article L.6241-1 du Code du travail. Ils en sont désormais redevables dans les conditions de droit commun. Cette mesure s'applique à partir de mars 2026.

Pour le programme 303, cette charge nouvelle devra être absorbée à moyens constants ; la fin de la prise en charge des frais de transport à l'OFPPRA et à la CNDA des demandeurs d'asile en CADA et HUDA a vocation à y contribuer.

2. Le contexte régional

Le parc CPH de la région compte 1 257 places au 1^{er} janvier 2026, dont 265 places sous CPOM.

D'après les comptes administratifs 2024, le taux d'occupation des CPH était de 92,25 %, soit en dessous de l'objectif national de 97% et en augmentation par rapport à 2023.

Au niveau régional, un Contrat Pluriannuel d'Objectifs et de Moyens (CPOM) a été signé avec Forum Réfugiés. Conformément aux orientations nationales, le niveau régional est compétent pour signer un CPOM, dès lors que les CPH qui le constituent sont implantés sur plusieurs départements.

3. Les moyens alloués à la région Auvergne-Rhône-Alpes

L'arrêté du 13 mai 2026 fixant les Dotations Régionales Limitatives (DRL) relatives aux frais de fonctionnement des CPH pour 2026 a été publié au journal officiel du **17 mai 2026**.

Il fixe le montant de la DRL de la région ARA à **12 851 129 €**.

Ce montant correspond au financement de **1 257 places à un coût cible moyen journalier de 28,01 € par place**.

La DRL comprend la revalorisation induite par la bascule de la convention CHRS sous la convention 66 à partir d'août 2026, ainsi que les charges nouvelles induites par la fin de

l'exonération de taxe d'apprentissage évoquée ci-dessus. Les dépenses supplémentaires induites par les hausses de masse salariale doivent donc être contenues dans le cadre de la DRL.

4. La mise en œuvre de la campagne de tarification 2026

En application des articles L. 314-1 et R. 314-3 du code de l'action sociale et des familles, l'autorité compétente pour la tarification des CPH est le Préfet de région. Celui-ci met en œuvre la procédure tarifaire par une organisation administrative dans sa circonscription tenant compte des réalités locales.

Les CPH gérés par Forum Réfugiés dans les départements de l'Allier, du Cantal et du Rhône sont tarifés au niveau régional, conformément au CPOM signé le 25 mars 2021.

Concernant les autres CPH, les services départementaux restent l'échelon de proximité en charge des négociations budgétaires et du dialogue de gestion avec les opérateurs. Ainsi, l'instruction et la signature des actes afférents à la procédure budgétaire sont réalisés au niveau départemental sur la base de la convention de délégation de gestion du préfet de région aux préfets de département.

a. Modalités de dépôt des propositions budgétaires

Conformément à l'article R. 314-3 du CASF, les propositions budgétaires et leurs annexes doivent être transmises à l'autorité de tarification par une personne ayant qualité pour représenter l'établissement, au plus tard le 31 octobre N-1, selon le cadre normalisé.

Les pièces à transmettre sont listées à l'article R. 314-17 du CASF, et comprennent notamment un rapport budgétaire dont le contenu doit être conforme à l'article R. 314-18 du même code.

L'ensemble des documents budgétaires doit être adressé, par voie électronique, à la DREETS, et aux services en département chargés de la tarification des CPH (DDETS-PP ou Préfecture DMI), conformément aux dispositions de l'arrêté du 9 décembre 2005 pris en application de l'article R. 314-13 du CASF.

L'envoi électronique aux services de la DREETS, en version tableur, doit s'effectuer à l'adresse suivante : dreets-ara.ahi@dreets.gouv.fr

b. Procédure et délai d'examen des propositions budgétaires

La Dotation globale de financement (DGF) est fixée dans le cadre d'une procédure contradictoire prévue à l'article R. 314-24 du CASF.

Le calendrier applicable à la campagne budgétaire 2026 est le suivant :

- Dépôt du compte administratif 2024 : 30 avril 2025 (R. 314-49 du CASF)
- Dépôt du budget prévisionnel 2026 : 31 octobre 2025 (R. 314-3 du CASF)
- **Début de la campagne budgétaire : 17 mai 2026**, parution au Journal officiel de l'arrêté fixant la dotation régionale limitative
- **Dernier courrier de l'autorité de tarification** dans le cadre de la procédure contradictoire (R 31424 CASF) : **jusqu'au 3 juillet 2026**
- Notification de la décision d'autorisation budgétaire (R 314-36 CASF) : **jusqu'au 15 juillet 2026**

En application des dispositions de l'article R. 314-24 du CASF, les courriers de l'autorité de tarification ainsi que les réponses des services peuvent être transmis par voie électronique. Les gestionnaires d'établissement disposent d'un délai de 8 jours après la notification de chaque courrier pour adresser leurs remarques.

Il sera procédé à une tarification d'office (sans procédure contradictoire), comme l'y invite l'article R. 314-38 du CASF, dans les cas où :

- Les propositions budgétaires n'ont pas été transmises avant le 31 octobre 2025 dans les conditions prévues à l'article R. 314-3 du CASF.
- Le compte administratif 2024 n'a pas été transmis dans les conditions prévues à l'article R. 314-49 du CASF, avant le 30 avril 2025 et selon le cadre normalisé.

c. Etude des propositions budgétaires et convergence tarifaire des CPH

Le montant de la DRL 2026 s'élève à **12 851 129 €**.

Le total des demandes budgétaires présentées par les gestionnaires de CPH s'élève à **13 161 140,19 €**. Ainsi, pour respecter la dotation régionale limitative, l'autorité de tarification devra écarter 310 011,19 € de dépenses.

En application des dispositions des articles R. 314-22 et R 314-23 du CASF, les modifications porteront sur :

- Les recettes autres que les produits de la tarification qui paraissent sous-évaluées et notamment la participation des usagers en CPH (cf. ci-dessous, comptabilisation de la participation des usagers).
- Les dépenses qui paraissent insuffisantes au regard notamment de leur caractère obligatoire,
- Les dépenses qui paraissent injustifiées ou manifestement hors de proportion avec le service rendu ou avec le coût des établissements et services fournissant des prestations comparables (cf. indicateurs régionaux ci-dessous),
- Les dépenses dont la prise en compte paraît incompatible avec les dotations limitatives de crédit mentionnées aux articles L. 313-8, L. 314-3 à L. 314-5,
- Les modifications qui découlent de l'affectation du résultat d'exercices antérieurs, (dépenses refusées au compte administratif, affectation à un autre compte que celui proposé par le gestionnaire, conformément aux articles R. 314-51 à R 314-53).

Les modifications seront motivées par l'autorité de tarification, notamment en suivant les propositions de l'article R 314-23 du CASF.

L'autorité de tarification rejettera également :

- Les dépenses liées aux frais de siège lorsque ceux-ci n'ont pas été autorisés (article R. 314-87 du CASF) ;
- Les dépenses dont le taux d'évolution par rapport à l'exercice N-1 excède l'évolution annuelle de l'indice des prix à la consommation ;
- Les dépenses de personnel établies sur la base d'une valeur du point qui serait supérieure à celle agréée dans la convention collective ou l'accord d'entreprise appliqué (article L. 314-6 du CASF) ;

- Les provisions pour congés payés ;
- Les dépenses médicales et paramédicales que la Sécurité Sociale doit prendre en charge ;
- Les dépenses de locations immobilières dont la progression annuelle dépasserait l'indice de référence des loyers ;
- L'autorité de tarification veillera au rythme et à la pertinence de la constitution de provisions pour départ à la retraite, tant dans le respect de l'obligation réglementaire de prévision de cette dépense, que dans un souci de bonne gestion par l'établissement. Elles ne peuvent être autorisées au budget exécutoire que dans la limite du coût à la place et au compte administratif sous réserve qu'elles ne génèrent pas de déficit. Il est recommandé, pour ces provisions, de s'appuyer sur une projection à 5 ans, actualisée chaque année, des départs prévisibles et des indemnités (toutes charges et taxes comprises) lissées sur la même période de 5 ans.

d. Coûts moyens et médians régionaux et convergence tarifaire

Les dialogues de gestion et les décisions de l'autorité de tarification tiendront compte des écarts de coûts par rapport au dernier compte administratif de l'établissement, et par rapport au coût moyen régional des établissements comparables.

Catégorie	Valeur indicateur moyenne	Valeur indicateur médiane	Nombre d'établissements
CPH de 60 places ou plus, dont l'intégralité ou la majorité des places sont en structure collective.	23,7 €	23,95 €	4
CPH de 60 places ou plus, dont l'intégralité ou la majorité des places sont en diffus	24,75 €	25,62 €	7
CPH de 59 places ou moins, dont l'intégralité ou la majorité des places sont en structure collective	26,50 €	27,59 €	3
CPH de 59 places ou moins, dont l'intégralité ou la majorité des places sont en diffus	24,94 €	24,55 €	3

➤ **Les programmes pluriannuels d'investissement**

Conformément à l'article R. 314-27 du CASF, les frais des emprunts dont la durée est supérieure à un an et les frais afférents aux investissements, ne peuvent être pris en compte que si ces emprunts ou ces investissements ont reçu, avant la date à laquelle est arrêtée la tarification, l'approbation de l'autorité de tarification dans le cadre d'un programme pluriannuel d'investissement.

Conformément à l'article R. 314-20 du CASF, les modifications des programmes d'investissement, leurs plans de financement, et les emprunts dont la durée est supérieure à un an, doivent également être approuvés par l'autorité de tarification, dès lors qu'ils sont susceptibles d'entraîner une augmentation des charges d'exploitation.

Seuls les établissements et services sociaux et médico-sociaux dont l'actif immobilisé brut est inférieur à 306 000 € ne sont pas tenus d'établir de plan pluriannuel d'investissement (article R. 314-17 du CASF, article L. 612-4 du code de commerce, et décret n° 2006-335 du 21 mars 2006).

Les programmes pluriannuels d'investissement font l'objet d'une présentation distincte des propositions budgétaires et sont transmis selon des formes fixées par l'arrêté du 22 octobre 2003 modifié. Ils sont réputés approuvés sans réserve si l'autorité de tarification n'a pas fait connaître d'opposition dans un délai de 60 jours à compter de leur réception.

➤ **Comptabilisation de la participation des usagers**

En application de l'article R. 345-7 du CASF, toute personne hébergée en CPH acquitte une participation financière à ses frais d'hébergement et d'entretien. Son montant est fixé par le préfet de région sur la base d'un barème établi par arrêté du ministre. Elle constitue un produit inscrit à la section d'exploitation et vient en déduction du montant de la DGF.

Lorsque les services présentent des montants de participation qui apparaissent atypiques au regard de la situation d'autres services comparables, ces situations devront être abordées dans le cadre du dialogue de gestion.

La moyenne régionale relative à la participation des usagers en CPH s'élève à 270,46 € / place / an au CA 2024, montant en baisse par rapport au CA 2023 où il s'élevait à 298,18 €.

Afin de faciliter l'analyse des comptes administratifs et des propositions budgétaires il est demandé aux établissements d'enregistrer la participation des usagers au compte 7082 « participations forfaitaires des usagers ».

➤ **Affectation des résultats N-2**

Selon l'article R.314-53 du CASF, la décision motivée par laquelle l'autorité de tarification affecte le résultat est notifiée à l'établissement dans le cadre de la procédure de fixation du tarif de l'exercice sur lequel ce résultat est affecté.

Compte tenu du calendrier de cette campagne et du temps nécessaire à l'analyse des documents, il sera procédé en 2026 à l'affectation des résultats 2024.

Les résultats des comptes administratifs 2024 seront affectés lors de la campagne budgétaire 2026. Le montant des excédents arrêtés s'élève à 843 513,39 € soit 6,9 % du montant des dotations globales de fonctionnement autorisées en 2024.

Le montant des déficits s'élevait lui à -16 186,31 €, soit 0,1 % des DGF autorisées.

L'affectation de résultats sera décidée en application des modalités définies par l'article R. 314-51 du CASF. Les résultats des établissements sous CPOM seront affectés conformément aux dispositions prévues au contrat.

De plus, l'autorité de tarification appréciera l'opportunité des propositions d'affectation des résultats au regard de la situation de chaque établissement et du niveau de la dotation régionale limitative.

Sans préjuger des adaptations à la situation de chaque établissement, les critères suivants pourront être pris en compte pour l'affectation des excédents :

- L'affectation à la réduction des charges d'exploitation (en réduction de la DGF 2026) sera priorisée lorsque les documents budgétaires reçus ne sont pas conformes et ne permettent pas de disposer des informations essentielles à l'affectation (absence de bilan) ou lorsque la structure a été surdotée.
- L'affectation en réserve de compensation des déficits sera recherchée pour les ESMS dont la réserve est inférieure à 4 % du total des charges. A l'inverse, si celle-ci dépasse 10 % du total des charges ou un montant de 200 000 €, cette affectation n'est a priori pas pertinente.
- L'affectation en mesure d'exploitation non reductible est possible pour financer des contrats aidés, services civiques, financement des évaluations externes, ou autre dépense ponctuelle justifiée. Les projets prioritaires concerneront : l'accès à la santé, mentale notamment, l'accès à la scolarité, l'accompagnement à la parentalité et à la garde d'enfant, la mobilité, l'accompagnement au numérique.
- L'affectation au financement de mesures d'investissement se fera uniquement dans le cadre d'un plan pluriannuel d'investissements.
- L'affectation en réserve de trésorerie dans la limite de la couverture du besoin en fonds de roulement pourra être réalisée à la condition de disposer du bilan financier : s'il est constaté un excédent de financement, cette affectation n'est a priori pas pertinente.
- L'affectation en réserve de compensation des amortissements peut être réalisée pour neutraliser l'amortissement de travaux de mise aux normes de sécurité. Pour tout autre type de travaux, le résultat devra être affecté en mesure d'exploitation non reductible afin de constituer une provision règlementée pour renouvellement des immobilisations.

Les déficits 2024 seront couverts en priorité par reprise sur le compte de réserve de compensation, le surplus étant ajouté aux charges d'exploitation de l'exercice 2026. En cas de circonstances exceptionnelles, la reprise du déficit peut être étalée sur trois exercices.

➤ **Crédits non reductibles (CNR)**

Des crédits non reductibles peuvent être attribués dans la limite de l'enveloppe disponible et sur justification du gestionnaire. Ils ont vocation à couvrir des dépenses non pérennes telles que le financement d'évaluations externes, la gratification des stagiaires, la constitution de provision pour travaux, ou encore la mise en place d'expérimentation, ou enfin la couverture d'un déficit ne pouvant être pris en charge par une reprise de la réserve de compensation.

Les projets prioritaires concerneront : l'accès à la santé, mentale notamment, l'accès à la scolarité, l'accompagnement à la parentalité et à la garde d'enfant, la mobilité, l'accompagnement au numérique.

e. Rappel des obligations règlementaires des CPH

➤ **Le taux d'encadrement au sein des CPH**

Conformément à l'information ministérielle du 18 avril 2019 relative aux missions et au fonctionnement des CPH, ces établissements proposent un hébergement temporaire aux bénéficiaires de la protection internationale (BPI) les plus vulnérables et en besoin d'accompagnement renforcé.

Les CPH ont pour mission :

- L'accueil et l'hébergement des BPI ;

- L'accompagnement dans les démarches administratives et juridiques et le maintien aux droits ;
- L'accompagnement sanitaire et social ;
- L'accompagnement vers une formation linguistique ;
- L'accompagnement vers l'emploi et la formation ;
- L'accompagnement à la scolarisation et le soutien à la parentalité ;
- L'accompagnement vers des activités sportives, culturelles ou tout autre loisir ;
- L'accompagnement vers l'accès à un logement pérenne.

Pour cela les CPH doivent assurer un taux d'encadrement d'un ETP pour un minimum de 10 personnes accueillies. L'effectif de chaque centre doit comprendre au moins 50 % d'intervenants socio-éducatifs qui attestent des qualifications professionnelles requises. La composition de l'équipe doit privilégier la pluridisciplinarité.

Les services de l'Etat pourront, par des visites sur sites, veiller au respect des normes minimales fixées dans le cahier des charges.

Comme indiqué au sein de l'art. L331-8-1 du CASF, l'ensemble des établissements autorisés ou déclarés doivent informer « sans délai (...), les autorités administratives compétentes (...) de tout dysfonctionnement grave dans leur gestion ou leur organisation susceptible d'affecter la prise en charge des usagers, leur accompagnement ou le respect de leurs droits et de tout évènement ayant pour effet de menacer ou de compromettre la santé, la sécurité ou le bien-être physique ou moral des personnes prises en charge ou accompagnées ». Les opérateurs devront donc continuer d'être attentifs au respect du cadre réglementaire et des consignes opérationnelles relatives à la déclaration et au suivi des évènements indésirables graves (EIG), dont le reporting vient d'être profondément remanié au plan national :

Une Démarche Simplifiée nationale dédiée au signalement et au suivi des EIG dans les établissements sociaux a été mise en place et doit être le vecteur unique du reporting des EIG tant pour les établissements que pour les services déconcentrés.

Il est donc impératif que tous les CPH créent leur compte sur Démarche Simplifiée : <https://demarche.numerique.gouv.fr/> afin de pouvoir en temps réel assurer le reporting de tout EIG dans cet interface.

➤ **Le respect des droits des usagers et recommandations de bonnes pratiques**

Ayant le statut d'établissement social relevant de la loi 2002-02 du 2 janvier 2002, les CPH doivent garantir à leurs usagers les droits reconnus par cette loi, en termes de qualité, d'individualisation de la prise en charge et de participation de la personne accueillie à la définition de son parcours.

➤ **L'exhaustivité et la mise à jour des données requises dans l'outil DN@NG**

Le DN@ doit être une référence solide et auditable : le renseignement systématique, l'utilisation et la mise à jour de cet outil doivent permettre une meilleure connaissance des publics, des besoins et de l'offre en hébergement.

Le Préfet de la région Auvergne-Rhône-Alpes

Signé
Etienne GUYOT

Annexe 1 : le parc CPH Auvergne-Rhône-Alpes

Département	Structure	Opérateur	CPOM	Nombre de places au 01/01/2026
01-Ain	CPH de Miribel	ALFA 3A		60
01-Ain	CPH de Bourg-en-Bresse	ALFA 3A		52
03-Allier	CPH de Gannat	VILTAÏS		50
03-Allier	CPH de l'Allier	Forum réfugiés	oui	55
07-Ardèche	CPH de l'Ardèche	Entraide Pierre Valdo		60
15-Cantal	CPH du Cantal	Forum réfugiés	oui	60
26-Drôme	CPH de Valence	Diaconat protestant		77
38-Isère	CPH EPV de Grenoble	Entraide Pierre Valdo		50
38-Isère	CPH de Grenoble	France horizon		89
42-Loire	CPH de la Loire	Entraide Pierre Valdo		110
43-Haute-Loire	CPH de la Haute-Loire	Entraide Pierre Valdo		60
63-Puy-de-Dôme	CPH APART	APART		79
63-Puy-de-Dôme	CPH de Pessat-Villeneuve	CECLER		74
69-Rhône	CPH EPV du Rhône	Entraide Pierre Valdo		66
69-Rhône	CPH du Rhône	Forum réfugiés	oui	150
73-Savoie	CPH FOL de Savoie	FOL de Savoie		80
74-Haute-Savoie	CPH Le Rayon de Soleil	ALFA 3A		85
TOTAL	17 structures	9 opérateurs		1 257