



**PRÉFET
DE LA RÉGION
OCCITANIE**

*Liberté
Égalité
Fraternité*

RECUEIL DES ACTES
ADMINISTRATIFS
N°R76-2024-236

PUBLIÉ LE 24 OCTOBRE 2024

Sommaire

Agence Régionale de Santé Occitanie / Direction de l'Offre de Soins et de l'Autonomie

R76-2024-10-14-00057 - ARRÊTÉ ARS OCCITANIE 2024-5691 la subvention pour l'année 2024 au titre du Fonds d'Intervention Régional du CLINIQUE SAINT PIERRE (2 pages)	Page 4
R76-2024-10-14-00058 - ARRÊTÉ ARS OCCITANIE 2024-5692 la subvention pour l'année 2024 au titre du Fonds d'Intervention Régional du POLYCLINIQUE SAINT ROCH (2 pages)	Page 7
R76-2024-10-14-00059 - ARRÊTÉ ARS OCCITANIE 2024-5693 la subvention pour l'année 2024 au titre du Fonds d'Intervention Régional du CENTRE MEDICO CHIRURGICAL ET OBSTETRICAL CLAUDE BERNARD (2 pages)	Page 10
R76-2024-10-14-00060 - ARRÊTÉ ARS OCCITANIE 2024-5694 la subvention pour l'année 2024 au titre du Fonds d'Intervention Régional du CENTRE HOSPITALIER D'ALBI (2 pages)	Page 13
R76-2024-10-14-00061 - ARRÊTÉ ARS OCCITANIE 2024-5695 la subvention pour l'année 2024 au titre du Fonds d'Intervention Régional du HÔPITAL DU PAYS D'AUTAN (2 pages)	Page 16
R76-2024-10-14-00062 - ARRÊTÉ ARS OCCITANIE 2024-5696 la subvention pour l'année 2024 au titre du Fonds d'Intervention Régional du CLINIQUE TOULOUSE LAUTREC (2 pages)	Page 19
R76-2024-10-14-00063 - ARRÊTÉ ARS OCCITANIE 2024-5697 la subvention pour l'année 2024 au titre du Fonds d'Intervention Régional du POLYCLINIQUE DU SIDOBRE (2 pages)	Page 22
R76-2024-10-14-00064 - ARRÊTÉ ARS OCCITANIE 2024-5698 la subvention pour l'année 2024 au titre du Fonds d'Intervention Régional du CENTRE HOSPITALIER DE MONTAUBAN (2 pages)	Page 25
R76-2024-10-14-00065 - ARRÊTÉ ARS OCCITANIE 2024-5699 la subvention pour l'année 2024 au titre du Fonds d'Intervention Régional du CLINIQUE CROIX SAINT MICHEL (2 pages)	Page 28
R76-2024-10-14-00066 - ARRÊTÉ ARS OCCITANIE 2024-5700 la subvention pour l'année 2024 au titre du Fonds d'Intervention Régional du CLINIQUE DU PONT DE CHAUME (2 pages)	Page 31
R76-2024-10-14-00067 - ARRÊTÉ ARS OCCITANIE 2024-5701 la subvention pour l'année 2024 au titre du Fonds d'Intervention Régional du CLINIQUE HONORE CAVE (2 pages)	Page 34

ARS OCCITANIE /

R76-2024-10-15-00004 - Arrêté création Centre Ressources Régional Polyhandicap à Toulouse.pdf (4 pages)	Page 37
---	---------

ARS OCCITANIE / DPR

R76-2024-10-18-00004 - Arrêté ARS OC n° 2024-6303 du 18/10/2024 portant modification de la licence d'une officine de pharmacie à PRADES (Pyrénées-Orientales) (1 page)	Page 42
R76-2024-10-14-00056 - Arrêté ARS Occitanie n° 2024-5639 du 14/10/2024 portant sur l'affectation des internes de la Subdivision de Montpellier pour le semestre de Novembre 2024 (2 pages)	Page 44
R76-2024-10-14-00055 - Arrêté ARS Occitanie n° 2024-5702 du 14/10/2024 portant sur les bénéficiaires de l'année recherche 2024-2025 de la subdivision de Montpellier (2 pages)	Page 47
R76-2024-10-22-00002 - Arrêté ARS Occitanie n° 2024-6140 du 22/10/2024 portant détermination des zones caractérisées par une offre de soins insuffisante ou par des difficultés dans l'accès aux soins et des zones dans lesquelles le niveau de l'offre de soins est particulièrement élevé pour la profession de chirurgien-dentiste (126 pages)	Page 50
R76-2024-10-23-00005 - Arrêté ARS Occitanie n° 2024-6308 du 23/10/2024 portant rectification d'erreurs matérielles contenues dans l'arrêté ARS Occitanie n° 2024-5614 portant sur l'affectation des internes de la subdivision de Toulouse pour le semestre de Novembre 2024 (3 pages)	Page 177
R76-2024-10-18-00005 - Arrêté ARS-OC n° 2024 - 6198 du 18/10/2024 modifiant l'ARRÊTE ARS-OC n° 2024-5003 du 18/09/2024 D'AGRÉMENT PROVISOIRE DU CENTRE DE SANTÉ « CENTRE DENTAIRE ME PLUS » POUR SES ACTIVITÉS DENTAIRES - FINESS EJ : 65 000 744 6 - FINESS ET : 65 000 745 3 (2 pages)	Page 181

Préfecture de la région Occitanie /

R76-2024-10-07-00012 - Arrêté portant transfert au département du Gers des services ou parties de services de l'Etat exerçant les compétences en matière routière qui ont été transférées au département (4 pages)	Page 184
--	----------

SGAMI SUD /

R76-2024-10-10-00015 - Arrêté composition jury PA 3me session 2024 Corse (4 pages)	Page 189
--	----------

Agence Régionale de Santé Occitanie

R76-2024-10-14-00057

ARRÊTÉ ARS OCCITANIE 2024-5691 la
subvention pour l'année 2024 au titre du Fonds
d'Intervention Régional du CLINIQUE SAINT
PIERRE

ARRETE ARS OCCITANIE / 2024-5691

la subvention pour l'année 2024 au titre du Fonds d'Intervention Régional du CLINIQUE SAINT PIERRE

**LE DIRECTEUR GENERAL DE L'AGENCE REGIONALE DE SANTE
OCCITANIE**

Vu le code de la santé publique, notamment les articles L.1435-8 à L.1435-11; R.1435-16 à R.1435-36,

Vu la loi n° 2023-1250 du 26 décembre 2023 de financement de la sécurité sociale pour 2024;

Vu le décret N°2005-30 du 14 janvier 2005 relatif au budget des établissements de santé,

Vu le décret n° 2012-271 du 27 février 2012 modifié le 5 octobre 2015 et le 13 février 2019 relatif au Fonds d'Intervention Régional (FIR) des agences régionales de santé,

Vu le décret du 20 avril 2022 portant nomination de Monsieur Didier JAFFRE, Directeur Général de l'Agence Régionale de Santé Occitanie, à compter du 20 avril 2022,

Vu les délibérations du conseil de surveillance de l'ARS Occitanie en date du 20 décembre 2023 portant fixation du budget initial 2024 de l'agence (budget principal et budget annexe), du conseil d'administration de l'Agence Régionale de Santé d'Occitanie réuni le 24 juin 2024 portant sur la fixation du budget rectificatif n°2 de l'agence (budget principal et budget annexe),

Vu la décision DG ARS n° 2024-4139 portant modification de délégation de signature du directeur général de l'agence régionale de santé d'Occitanie,

Vu le contrat pluriannuel d'objectifs et de moyens conclu entre l'Agence Régionale de Santé et l'établissement,

ARRETE

EJ FINESS : 660000407
EG FINESS : 0660780784

Article 1 :

Le montant de la subvention relative au fonds d'intervention régional versée au **CLINIQUE SAINT PIERRE** est fixé pour l'année 2024 comme suit :

- au titre des pratiques de soins en cancérologie : **206 452€**
(Compte d'Imputation N°2-3-5)

Le versement de ces subventions s'effectuera en 12ème.

Article 2 :

Le recours éventuel contre le présent arrêté doit parvenir au secrétariat du Tribunal Administratif compétent dans un délai franc de deux mois, à compter de sa notification pour les personnes auxquelles il a été notifié ou de sa publication pour les autres personnes. Le Tribunal Administratif peut être saisi par l'application informatique « Télérecours citoyens » accessible par le site internet www.telerecours.fr.

Article 3 :

La Directrice de l'Offre de Soins et de l'Autonomie, le Représentant de l'établissement et le Directeur de la délégation départementale du département correspondant sont chargés, chacun en ce qui le concerne, de l'exécution du présent arrêté qui sera publié au recueil des actes administratifs de la Préfecture de la région.

Montpellier, le 14 octobre 2024

Pour le Directeur Général
Et par délégation
La Directrice de l'Offre de Soins et de l'Autonomie



Julie SENGER

Agence Régionale de Santé Occitanie

R76-2024-10-14-00058

ARRÊTÉ ARS OCCITANIE 2024-5692 la
subvention pour l'année 2024 au titre du Fonds
d'Intervention Régional du POLYCLINIQUE
SAINT ROCH

ARRETE ARS OCCITANIE / 2024-5692

la subvention pour l'année 2024 au titre du Fonds d'Intervention Régional du POLYCLINIQUE SAINT ROCH

**LE DIRECTEUR GENERAL DE L'AGENCE REGIONALE DE SANTE
OCCITANIE**

Vu le code de la santé publique, notamment les articles L.1435-8 à L.1435-11; R.1435-16 à R.1435-36,

Vu la loi n° 2023-1250 du 26 décembre 2023 de financement de la sécurité sociale pour 2024;

Vu le décret N°2005-30 du 14 janvier 2005 relatif au budget des établissements de santé,

Vu le décret n° 2012-271 du 27 février 2012 modifié le 5 octobre 2015 et le 13 février 2019 relatif au Fonds d'Intervention Régional (FIR) des agences régionales de santé,

Vu le décret du 20 avril 2022 portant nomination de Monsieur Didier JAFFRE, Directeur Général de l'Agence Régionale de Santé Occitanie, à compter du 20 avril 2022,

Vu les délibérations du conseil de surveillance de l'ARS Occitanie en date du 20 décembre 2023 portant fixation du budget initial 2024 de l'agence (budget principal et budget annexe), du conseil d'administration de l'Agence Régionale de Santé d'Occitanie réuni le 24 juin 2024 portant sur la fixation du budget rectificatif n°2 de l'agence (budget principal et budget annexe),

Vu la décision DG ARS n° 2024-4139 portant modification de délégation de signature du directeur général de l'agence régionale de santé d'Occitanie,

Vu le contrat pluriannuel d'objectifs et de moyens conclu entre l'Agence Régionale de Santé et l'établissement,

ARRETE

EJ FINESS : 660790379
EG FINESS : 0660790387

Article 1 :

Le montant de la subvention relative au fonds d'intervention régional versée au **POLYCLINIQUE SAINT ROCH** est fixé pour l'année 2024 comme suit :

- au titre des pratiques de soins en cancérologie : **43 685€**
(Compte d'Imputation N°2-3-5)

Le versement de ces subventions s'effectuera en 12ème.

Article 2 :

Le recours éventuel contre le présent arrêté doit parvenir au secrétariat du Tribunal Administratif compétent dans un délai franc de deux mois, à compter de sa notification pour les personnes auxquelles il a été notifié ou de sa publication pour les autres personnes. Le Tribunal Administratif peut être saisi par l'application informatique « Télérecours citoyens » accessible par le site internet www.telerecours.fr.

Article 3 :

La Directrice de l'Offre de Soins et de l'Autonomie, le Représentant de l'établissement et le Directeur de la délégation départementale du département correspondant sont chargés, chacun en ce qui le concerne, de l'exécution du présent arrêté qui sera publié au recueil des actes administratifs de la Préfecture de la région.

Montpellier, le 14 octobre 2024

Pour le Directeur Général
Et par délégation
La Directrice de l'Offre de Soins et de l'Autonomie



Julie SENGER

Agence Régionale de Santé Occitanie

R76-2024-10-14-00059

ARRÊTÉ ARS OCCITANIE 2024-5693 la
subvention pour l'année 2024 au titre du Fonds
d'Intervention Régional du CENTRE MEDICO
CHIRURGICAL ET OBSTETRICAL CLAUDE
BERNARD

ARRETE ARS OCCITANIE / 2024-5693

la subvention pour l'année 2024 au titre du Fonds d'Intervention Régional du CENTRE MEDICO CHIRURGICAL ET OBSTETRICAL CLAUDE BERNARD

**LE DIRECTEUR GENERAL DE L'AGENCE REGIONALE DE SANTE
OCCITANIE**

Vu le code de la santé publique, notamment les articles L.1435-8 à L.1435-11; R.1435-16 à R.1435-36,

Vu la loi n° 2023-1250 du 26 décembre 2023 de financement de la sécurité sociale pour 2024;

Vu le décret N°2005-30 du 14 janvier 2005 relatif au budget des établissements de santé,

Vu le décret n° 2012-271 du 27 février 2012 modifié le 5 octobre 2015 et le 13 février 2019 relatif au Fonds d'Intervention Régional (FIR) des agences régionales de santé,

Vu le décret du 20 avril 2022 portant nomination de Monsieur Didier JAFFRE, Directeur Général de l'Agence Régionale de Santé Occitanie, à compter du 20 avril 2022,

Vu les délibérations du conseil de surveillance de l'ARS Occitanie en date du 20 décembre 2023 portant fixation du budget initial 2024 de l'agence (budget principal et budget annexe), du conseil d'administration de l'Agence Régionale de Santé d'Occitanie réuni le 24 juin 2024 portant sur la fixation du budget rectificatif n°2 de l'agence (budget principal et budget annexe),

Vu la décision DG ARS n° 2024-4139 portant modification de délégation de signature du directeur général de l'agence régionale de santé d'Occitanie,

Vu le contrat pluriannuel d'objectifs et de moyens conclu entre l'Agence Régionale de Santé et l'établissement,

ARRETE

EJ FINESS : 810000471
EG FINESS : 0810000224

Article 1 :

Le montant de la subvention relative au fonds d'intervention régional versée au **CENTRE MEDICO CHIRURGICAL ET OBSTETRICAL CLAUDE BERNARD** est fixé pour l'année 2024 comme suit :

- au titre des pratiques de soins en cancérologie : **112 983€**
(Compte d'Imputation N°2-3-5)

Le versement de ces subventions s'effectuera en 12ème.

Article 2 :

Le recours éventuel contre le présent arrêté doit parvenir au secrétariat du Tribunal Administratif compétent dans un délai franc de deux mois, à compter de sa notification pour les personnes auxquelles il a été notifié ou de sa publication pour les autres personnes. Le Tribunal Administratif peut être saisi par l'application informatique « Télérecours citoyens » accessible par le site internet www.telerecours.fr.

Article 3 :

La Directrice de l'Offre de Soins et de l'Autonomie, le Représentant de l'établissement et le Directeur de la délégation départementale du département correspondant sont chargés, chacun en ce qui le concerne, de l'exécution du présent arrêté qui sera publié au recueil des actes administratifs de la Préfecture de la région.

Montpellier, le 14 octobre 2024

Pour le Directeur Général
Et par délégation
La Directrice de l'Offre de Soins et de l'Autonomie



Julie SENGER

Agence Régionale de Santé Occitanie

R76-2024-10-14-00060

ARRÊTÉ ARS OCCITANIE 2024-5694 la
subvention pour l'année 2024 au titre du Fonds
d'Intervention Régional du CENTRE HOSPITALIER
D'ALBI

ARRETE ARS OCCITANIE / 2024-5694

la subvention pour l'année 2024 au titre du Fonds d'Intervention Régional du CENTRE HOSPITALIER D'ALBI

**LE DIRECTEUR GENERAL DE L'AGENCE REGIONALE DE SANTE
OCCITANIE**

Vu le code de la santé publique, notamment les articles L.1435-8 à L.1435-11; R.1435-16 à R.1435-36,

Vu la loi n° 2023-1250 du 26 décembre 2023 de financement de la sécurité sociale pour 2024;

Vu le décret N°2005-30 du 14 janvier 2005 relatif au budget des établissements de santé,

Vu le décret n° 2012-271 du 27 février 2012 modifié le 5 octobre 2015 et le 13 février 2019 relatif au Fonds d'Intervention Régional (FIR) des agences régionales de santé,

Vu le décret du 20 avril 2022 portant nomination de Monsieur Didier JAFFRE, Directeur Général de l'Agence Régionale de Santé Occitanie, à compter du 20 avril 2022,

Vu les délibérations du conseil de surveillance de l'ARS Occitanie en date du 20 décembre 2023 portant fixation du budget initial 2024 de l'agence (budget principal et budget annexe), du conseil d'administration de l'Agence Régionale de Santé d'Occitanie réuni le 24 juin 2024 portant sur la fixation du budget rectificatif n°2 de l'agence (budget principal et budget annexe),

Vu la décision DG ARS n° 2024-4139 portant modification de délégation de signature du directeur général de l'agence régionale de santé d'Occitanie,

Vu le contrat pluriannuel d'objectifs et de moyens conclu entre l'Agence Régionale de Santé et l'établissement,

ARRETE

EJ FINESS : 810000331
EG FINESS : 0810000505

Article 1 :

Le montant de la subvention relative au fonds d'intervention régional versée au **CENTRE HOSPITALIER D'ALBI** est fixé pour l'année 2024 comme suit :

- au titre des pratiques de soins en cancérologie : **78 874€**
(Compte d'imputation N°2-3-5)

Le versement de ces subventions s'effectuera en 12ème.

Article 2 :

Le recours éventuel contre le présent arrêté doit parvenir au secrétariat du Tribunal Administratif compétent dans un délai franc de deux mois, à compter de sa notification pour les personnes auxquelles il a été notifié ou de sa publication pour les autres personnes. Le Tribunal Administratif peut être saisi par l'application informatique « Télérecours citoyens » accessible par le site internet www.telerecours.fr.

Article 3 :

La Directrice de l'Offre de Soins et de l'Autonomie, le Représentant de l'établissement et le Directeur de la délégation départementale du département correspondant sont chargés, chacun en ce qui le concerne, de l'exécution du présent arrêté qui sera publié au recueil des actes administratifs de la Préfecture de la région.

Montpellier, le 14 octobre 2024

Pour le Directeur Général
Et par délégation
La Directrice de l'Offre de Soins et de l'Autonomie



Julie SENGÈRE

Agence Régionale de Santé Occitanie

R76-2024-10-14-00061

ARRÊTÉ ARS OCCITANIE 2024-5695 la
subvention pour l'année 2024 au titre du Fonds
d'Intervention Régional du HÔPITAL DU PAYS
D'AUTAN

ARRETE ARS OCCITANIE / 2024-5695

la subvention pour l'année 2024 au titre du Fonds d'Intervention Régional du HOPITAL DU PAYS D'AUTAN

**LE DIRECTEUR GENERAL DE L'AGENCE REGIONALE DE SANTE
OCCITANIE**

Vu le code de la santé publique, notamment les articles L.1435-8 à L.1435-11; R.1435-16 à R.1435-36,

Vu la loi n° 2023-1250 du 26 décembre 2023 de financement de la sécurité sociale pour 2024;

Vu le décret N°2005-30 du 14 janvier 2005 relatif au budget des établissements de santé,

Vu le décret n° 2012-271 du 27 février 2012 modifié le 5 octobre 2015 et le 13 février 2019 relatif au Fonds d'Intervention Régional (FIR) des agences régionales de santé,

Vu le décret du 20 avril 2022 portant nomination de Monsieur Didier JAFFRE, Directeur Général de l'Agence Régionale de Santé Occitanie, à compter du 20 avril 2022,

Vu les délibérations du conseil de surveillance de l'ARS Occitanie en date du 20 décembre 2023 portant fixation du budget initial 2024 de l'agence (budget principal et budget annexe), du conseil d'administration de l'Agence Régionale de Santé d'Occitanie réuni le 24 juin 2024 portant sur la fixation du budget rectificatif n°2 de l'agence (budget principal et budget annexe),

Vu la décision DG ARS n° 2024-4139 portant modification de délégation de signature du directeur général de l'agence régionale de santé d'Occitanie,

Vu le contrat pluriannuel d'objectifs et de moyens conclu entre l'Agence Régionale de Santé et l'établissement,

ARRETE

EJ FINESS : 810000380
EG FINESS : 0810000521

Article 1 :

Le montant de la subvention relative au fonds d'intervention régional versée au **HOPITAL DU PAYS D'AUTAN** est fixé pour l'année 2024 comme suit :

- au titre des pratiques de soins en cancérologie : **74 653€**
(Compte d'imputation N°2-3-5)

Le versement de ces subventions s'effectuera en 12ème.

Article 2 :

Le recours éventuel contre le présent arrêté doit parvenir au secrétariat du Tribunal Administratif compétent dans un délai franc de deux mois, à compter de sa notification pour les personnes auxquelles il a été notifié ou de sa publication pour les autres personnes. Le Tribunal Administratif peut être saisi par l'application informatique « Télérecours citoyens » accessible par le site internet www.telerecours.fr.

Article 3 :

La Directrice de l'Offre de Soins et de l'Autonomie, le Représentant de l'établissement et le Directeur de la délégation départementale du département correspondant sont chargés, chacun en ce qui le concerne, de l'exécution du présent arrêté qui sera publié au recueil des actes administratifs de la Préfecture de la région.

Montpellier, le 14 octobre 2024

Pour le Directeur Général
Et par délégation
La Directrice de l'Offre de Soins et de l'Autonomie



Julie SENGER

Agence Régionale de Santé Occitanie

R76-2024-10-14-00062

ARRÊTÉ ARS OCCITANIE 2024-5696 la
subvention pour l'année 2024 au titre du Fonds
d'Intervention Régional du CLINIQUE TOULOUSE
LAUTREC

ARRETE ARS OCCITANIE / 2024-5696

la subvention pour l'année 2024 au titre du Fonds d'Intervention Régional du CLINIQUE TOULOUSE LAUTREC

**LE DIRECTEUR GENERAL DE L'AGENCE REGIONALE DE SANTE
OCCITANIE**

Vu le code de la santé publique, notamment les articles L.1435-8 à L.1435-11; R.1435-16 à R.1435-36,

Vu la loi n° 2023-1250 du 26 décembre 2023 de financement de la sécurité sociale pour 2024;

Vu le décret N°2005-30 du 14 janvier 2005 relatif au budget des établissements de santé,

Vu le décret n° 2012-271 du 27 février 2012 modifié le 5 octobre 2015 et le 13 février 2019 relatif au Fonds d'Intervention Régional (FIR) des agences régionales de santé,

Vu le décret du 20 avril 2022 portant nomination de Monsieur Didier JAFFRE, Directeur Général de l'Agence Régionale de Santé Occitanie, à compter du 20 avril 2022,

Vu les délibérations du conseil de surveillance de l'ARS Occitanie en date du 20 décembre 2023 portant fixation du budget initial 2024 de l'agence (budget principal et budget annexe), du conseil d'administration de l'Agence Régionale de Santé d'Occitanie réuni le 24 juin 2024 portant sur la fixation du budget rectificatif n°2 de l'agence (budget principal et budget annexe),

Vu la décision DG ARS n° 2024-4139 portant modification de délégation de signature du directeur général de l'agence régionale de santé d'Occitanie,

Vu le contrat pluriannuel d'objectifs et de moyens conclu entre l'Agence Régionale de Santé et l'établissement,

ARRETE

EJ FINESS : 810101162
EG FINESS : 0810101170

Article 1 :

Le montant de la subvention relative au fonds d'intervention régional versée au **CLINIQUE TOULOUSE LAUTREC** est fixé pour l'année 2024 comme suit :

- au titre des pratiques de soins en cancérologie : **32 683€**
(Compte d'Imputation N°2-3-5)

Le versement de ces subventions s'effectuera en 12ème.

Article 2 :

Le recours éventuel contre le présent arrêté doit parvenir au secrétariat du Tribunal Administratif compétent dans un délai franc de deux mois, à compter de sa notification pour les personnes auxquelles il a été notifié ou de sa publication pour les autres personnes. Le Tribunal Administratif peut être saisi par l'application informatique « Télérecours citoyens » accessible par le site internet www.telerecours.fr.

Article 3 :

La Directrice de l'Offre de Soins et de l'Autonomie, le Représentant de l'établissement et le Directeur de la délégation départementale du département correspondant sont chargés, chacun en ce qui le concerne, de l'exécution du présent arrêté qui sera publié au recueil des actes administratifs de la Préfecture de la région.

Montpellier, le 14 octobre 2024

Pour le Directeur Général
Et par délégation
La Directrice de l'Offre de Soins et de l'Autonomie



Julie SENGER

Agence Régionale de Santé Occitanie

R76-2024-10-14-00063

ARRÊTÉ ARS OCCITANIE 2024-5697 la
subvention pour l'année 2024 au titre du Fonds
d'Intervention Régional du POLYCLINIQUE DU
SIDOBRE

ARRETE ARS OCCITANIE / 2024-5697

la subvention pour l'année 2024 au titre du Fonds d'Intervention Régional du POLYCLINIQUE DU SIDOBRE

**LE DIRECTEUR GENERAL DE L'AGENCE REGIONALE DE SANTE
OCCITANIE**

Vu le code de la santé publique, notamment les articles L.1435-8 à L.1435-11; R.1435-16 à R.1435-36,

Vu la loi n° 2023-1250 du 26 décembre 2023 de financement de la sécurité sociale pour 2024;

Vu le décret N°2005-30 du 14 janvier 2005 relatif au budget des établissements de santé,

Vu le décret n° 2012-271 du 27 février 2012 modifié le 5 octobre 2015 et le 13 février 2019 relatif au Fonds d'Intervention Régional (FIR) des agences régionales de santé,

Vu le décret du 20 avril 2022 portant nomination de Monsieur Didier JAFFRE, Directeur Général de l'Agence Régionale de Santé Occitanie, à compter du 20 avril 2022,

Vu les délibérations du conseil de surveillance de l'ARS Occitanie en date du 20 décembre 2023 portant fixation du budget initial 2024 de l'agence (budget principal et budget annexe), du conseil d'administration de l'Agence Régionale de Santé d'Occitanie réuni le 24 juin 2024 portant sur la fixation du budget rectificatif n°2 de l'agence (budget principal et budget annexe),

Vu la décision DG ARS n° 2024-4139 portant modification de délégation de signature du directeur général de l'agence régionale de santé d'Occitanie,

Vu le contrat pluriannuel d'objectifs et de moyens conclu entre l'Agence Régionale de Santé et l'établissement,

ARRETE

EJ FINESS : 810000992
EG FINESS : 0810101444

Article 1 :

Le montant de la subvention relative au fonds d'intervention régional versée au **POLYCLINIQUE DU SIDOBRE** est fixé pour l'année 2024 comme suit :

- au titre des pratiques de soins en cancérologie : **27 788€**
(Compte d'Imputation N°2-3-5)

Le versement de ces subventions s'effectuera en 12ème.

Article 2 :

Le recours éventuel contre le présent arrêté doit parvenir au secrétariat du Tribunal Administratif compétent dans un délai franc de deux mois, à compter de sa notification pour les personnes auxquelles il a été notifié ou de sa publication pour les autres personnes. Le Tribunal Administratif peut être saisi par l'application informatique « Télérecours citoyens » accessible par le site internet www.telerecours.fr.

Article 3 :

La Directrice de l'Offre de Soins et de l'Autonomie, le Représentant de l'établissement et le Directeur de la délégation départementale du département correspondant sont chargés, chacun en ce qui le concerne, de l'exécution du présent arrêté qui sera publié au recueil des actes administratifs de la Préfecture de la région.

Montpellier, le 14 octobre 2024

Pour le Directeur Général
Et par délégation
La Directrice de l'Offre de Soins et de l'Autonomie



Julie SENGER

Agence Régionale de Santé Occitanie

R76-2024-10-14-00064

ARRÊTÉ ARS OCCITANIE 2024-5698
la subvention pour l'année 2024 au titre du
Fonds d'Intervention Régional du CENTRE
HOSPITALIER DE MONTAUBAN

ARRETE ARS OCCITANIE / 2024-5698

la subvention pour l'année 2024 au titre du Fonds d'Intervention Régional du CENTRE HOSPITALIER DE MONTAUBAN

**LE DIRECTEUR GENERAL DE L'AGENCE REGIONALE DE SANTE
OCCITANIE**

Vu le code de la santé publique, notamment les articles L.1435-8 à L.1435-11; R.1435-16 à R.1435-36,

Vu la loi n° 2023-1250 du 26 décembre 2023 de financement de la sécurité sociale pour 2024;

Vu le décret N°2005-30 du 14 janvier 2005 relatif au budget des établissements de santé,

Vu le décret n° 2012-271 du 27 février 2012 modifié le 5 octobre 2015 et le 13 février 2019 relatif au Fonds d'Intervention Régional (FIR) des agences régionales de santé,

Vu le décret du 20 avril 2022 portant nomination de Monsieur Didier JAFFRE, Directeur Général de l'Agence Régionale de Santé Occitanie, à compter du 20 avril 2022,

Vu les délibérations du conseil de surveillance de l'ARS Occitanie en date du 20 décembre 2023 portant fixation du budget initial 2024 de l'agence (budget principal et budget annexe), du conseil d'administration de l'Agence Régionale de Santé d'Occitanie réuni le 24 juin 2024 portant sur la fixation du budget rectificatif n°2 de l'agence (budget principal et budget annexe),

Vu la décision DG ARS n° 2024-4139 portant modification de délégation de signature du directeur général de l'agence régionale de santé d'Occitanie,

Vu le contrat pluriannuel d'objectifs et de moyens conclu entre l'Agence Régionale de Santé et l'établissement,

ARRETE

EJ FINESS : 820000016
EG FINESS : 0820000032

Article 1 :

Le montant de la subvention relative au fonds d'intervention régional versée au **CENTRE HOSPITALIER DE MONTAUBAN** est fixé pour l'année 2024 comme suit :

- au titre des pratiques de soins en cancérologie : **66 743€**
(Compte d'Imputation N°2-3-5)

Le versement de ces subventions s'effectuera en 12ème.

Article 2 :

Le recours éventuel contre le présent arrêté doit parvenir au secrétariat du Tribunal Administratif compétent dans un délai franc de deux mois, à compter de sa notification pour les personnes auxquelles il a été notifié ou de sa publication pour les autres personnes. Le Tribunal Administratif peut être saisi par l'application informatique « Télérecours citoyens » accessible par le site internet www.telerecours.fr.

Article 3 :

La Directrice de l'Offre de Soins et de l'Autonomie, le Représentant de l'établissement et le Directeur de la délégation départementale du département correspondant sont chargés, chacun en ce qui le concerne, de l'exécution du présent arrêté qui sera publié au recueil des actes administratifs de la Préfecture de la région.

Montpellier, le 14 octobre 2024

Pour le Directeur Général
Et par délégation
La Directrice de l'Offre de Soins et de l'Autonomie



Julie SENGER

Agence Régionale de Santé Occitanie

R76-2024-10-14-00065

ARRÊTÉ ARS OCCITANIE 2024-5699
la subvention pour l'année 2024 au titre du
Fonds d'Intervention Régional du CLINIQUE
CROIX SAINT MICHEL

ARRETE ARS OCCITANIE / 2024-5699

la subvention pour l'année 2024 au titre du Fonds d'Intervention Régional du CLINIQUE CROIX SAINT MICHEL

**LE DIRECTEUR GENERAL DE L'AGENCE REGIONALE DE SANTE
OCCITANIE**

Vu le code de la santé publique, notamment les articles L.1435-8 à L.1435-11; R.1435-16 à R.1435-36,

Vu la loi n° 2023-1250 du 26 décembre 2023 de financement de la sécurité sociale pour 2024;

Vu le décret N°2005-30 du 14 janvier 2005 relatif au budget des établissements de santé,

Vu le décret n° 2012-271 du 27 février 2012 modifié le 5 octobre 2015 et le 13 février 2019 relatif au Fonds d'Intervention Régional (FIR) des agences régionales de santé,

Vu le décret du 20 avril 2022 portant nomination de Monsieur Didier JAFFRE, Directeur Général de l'Agence Régionale de Santé Occitanie, à compter du 20 avril 2022,

Vu les délibérations du conseil de surveillance de l'ARS Occitanie en date du 20 décembre 2023 portant fixation du budget initial 2024 de l'agence (budget principal et budget annexe), du conseil d'administration de l'Agence Régionale de Santé d'Occitanie réuni le 24 juin 2024 portant sur la fixation du budget rectificatif n°2 de l'agence (budget principal et budget annexe),

Vu la décision DG ARS n° 2024-4139 portant modification de délégation de signature du directeur général de l'agence régionale de santé d'Occitanie,

Vu le contrat pluriannuel d'objectifs et de moyens conclu entre l'Agence Régionale de Santé et l'établissement,

ARRETE

EJ FINESS : 820000081
EG FINESS : 0820000040

Article 1 :

Le montant de la subvention relative au fonds d'intervention régional versée au **CLINIQUE CROIX SAINT MICHEL** est fixé pour l'année 2024 comme suit :

- au titre des pratiques de soins en cancérologie : **27 468€**
(Compte d'Imputation N°2-3-5)

Le versement de ces subventions s'effectuera en 12ème.

Article 2 :

Le recours éventuel contre le présent arrêté doit parvenir au secrétariat du Tribunal Administratif compétent dans un délai franc de deux mois, à compter de sa notification pour les personnes auxquelles il a été notifié ou de sa publication pour les autres personnes. Le Tribunal Administratif peut être saisi par l'application informatique « Télérecours citoyens » accessible par le site internet www.telerecours.fr.

Article 3 :

La Directrice de l'Offre de Soins et de l'Autonomie, le Représentant de l'établissement et le Directeur de la délégation départementale du département correspondant sont chargés, chacun en ce qui le concerne, de l'exécution du présent arrêté qui sera publié au recueil des actes administratifs de la Préfecture de la région.

Montpellier, le 14 octobre 2024

Pour le Directeur Général
Et par délégation
La Directrice de l'Offre de Soins et de l'Autonomie



Julie SENGER

Agence Régionale de Santé Occitanie

R76-2024-10-14-00066

ARRÊTÉ ARS OCCITANIE 2024-5700 la
subvention pour l'année 2024 au titre du Fonds
d'Intervention Régional du CLINIQUE DU PONT
DE CHAUME

ARRETE ARS OCCITANIE / 2024-5700

la subvention pour l'année 2024 au titre du Fonds d'Intervention Régional du CLINIQUE DU PONT DE CHAUME

**LE DIRECTEUR GENERAL DE L'AGENCE REGIONALE DE SANTE
OCCITANIE**

Vu le code de la santé publique, notamment les articles L.1435-8 à L.1435-11; R.1435-16 à R.1435-36,

Vu la loi n° 2023-1250 du 26 décembre 2023 de financement de la sécurité sociale pour 2024;

Vu le décret N°2005-30 du 14 janvier 2005 relatif au budget des établissements de santé,

Vu le décret n° 2012-271 du 27 février 2012 modifié le 5 octobre 2015 et le 13 février 2019 relatif au Fonds d'Intervention Régional (FIR) des agences régionales de santé,

Vu le décret du 20 avril 2022 portant nomination de Monsieur Didier JAFFRE, Directeur Général de l'Agence Régionale de Santé Occitanie, à compter du 20 avril 2022,

Vu les délibérations du conseil de surveillance de l'ARS Occitanie en date du 20 décembre 2023 portant fixation du budget initial 2024 de l'agence (budget principal et budget annexe), du conseil d'administration de l'Agence Régionale de Santé d'Occitanie réuni le 24 juin 2024 portant sur la fixation du budget rectificatif n°2 de l'agence (budget principal et budget annexe),

Vu la décision DG ARS n° 2024-4139 portant modification de délégation de signature du directeur général de l'agence régionale de santé d'Occitanie,

Vu le contrat pluriannuel d'objectifs et de moyens conclu entre l'Agence Régionale de Santé et l'établissement,

ARRETE

EJ FINESS : 820000131
EG FINESS : 0820000057

Article 1 :

Le montant de la subvention relative au fonds d'intervention régional versée au **CLINIQUE DU PONT DE CHAUME** est fixé pour l'année 2024 comme suit :

- au titre des pratiques de soins en cancérologie : **112 426€**
(Compte d'imputation N°2-3-5)

Le versement de ces subventions s'effectuera en 12ème.

Article 2 :

Le recours éventuel contre le présent arrêté doit parvenir au secrétariat du Tribunal Administratif compétent dans un délai franc de deux mois, à compter de sa notification pour les personnes auxquelles il a été notifié ou de sa publication pour les autres personnes. Le Tribunal Administratif peut être saisi par l'application informatique « Télérecours citoyens » accessible par le site internet www.telerecours.fr.

Article 3 :

La Directrice de l'Offre de Soins et de l'Autonomie, le Représentant de l'établissement et le Directeur de la délégation départementale du département correspondant sont chargés, chacun en ce qui le concerne, de l'exécution du présent arrêté qui sera publié au recueil des actes administratifs de la Préfecture de la région.

Montpellier, le 14 octobre 2024

Pour le Directeur Général
Et par délégation
La Directrice de l'Offre de Soins et de l'Autonomie



Julie SENGER

Agence Régionale de Santé Occitanie

R76-2024-10-14-00067

ARRÊTÉ ARS OCCITANIE 2024-5701 la
subvention pour l'année 2024 au titre du Fonds
d'Intervention Régional du CLINIQUE HONORE
CAVE

ARRETE ARS OCCITANIE / 2024-5701

la subvention pour l'année 2024 au titre du Fonds d'Intervention Régional du CLINIQUE HONORE CAVE

**LE DIRECTEUR GENERAL DE L'AGENCE REGIONALE DE SANTE
OCCITANIE**

Vu le code de la santé publique, notamment les articles L.1435-8 à L.1435-11; R.1435-16 à R.1435-36,

Vu la loi n° 2023-1250 du 26 décembre 2023 de financement de la sécurité sociale pour 2024;

Vu le décret N°2005-30 du 14 janvier 2005 relatif au budget des établissements de santé,

Vu le décret n° 2012-271 du 27 février 2012 modifié le 5 octobre 2015 et le 13 février 2019 relatif au Fonds d'Intervention Régional (FIR) des agences régionales de santé,

Vu le décret du 20 avril 2022 portant nomination de Monsieur Didier JAFFRE, Directeur Général de l'Agence Régionale de Santé Occitanie, à compter du 20 avril 2022,

Vu les délibérations du conseil de surveillance de l'ARS Occitanie en date du 20 décembre 2023 portant fixation du budget initial 2024 de l'agence (budget principal et budget annexe), du conseil d'administration de l'Agence Régionale de Santé d'Occitanie réuni le 24 juin 2024 portant sur la fixation du budget rectificatif n°2 de l'agence (budget principal et budget annexe),

Vu la décision DG ARS n° 2024-4139 portant modification de délégation de signature du directeur général de l'agence régionale de santé d'Occitanie,

Vu le contrat pluriannuel d'objectifs et de moyens conclu entre l'Agence Régionale de Santé et l'établissement,

ARRETE

EJ FINESS : 820000156
EG FINESS : 0820000065

Article 1 :

Le montant de la subvention relative au fonds d'intervention régional versée au **CLINIQUE HONORE CAVE** est fixé pour l'année 2024 comme suit :

- au titre des pratiques de soins en cancérologie : **27 468€**
(Compte d'Imputation N°2-3-5)

Le versement de ces subventions s'effectuera en 12ème.

Article 2 :

Le recours éventuel contre le présent arrêté doit parvenir au secrétariat du Tribunal Administratif compétent dans un délai franc de deux mois, à compter de sa notification pour les personnes auxquelles il a été notifié ou de sa publication pour les autres personnes. Le Tribunal Administratif peut être saisi par l'application informatique « Télérecours citoyens » accessible par le site internet www.telerecours.fr.

Article 3 :

La Directrice de l'Offre de Soins et de l'Autonomie, le Représentant de l'établissement et le Directeur de la délégation départementale du département correspondant sont chargés, chacun en ce qui le concerne, de l'exécution du présent arrêté qui sera publié au recueil des actes administratifs de la Préfecture de la région.

Montpellier, le 14 octobre 2024

Pour le Directeur Général
Et par délégation
La Directrice de l'Offre de Soins et de l'Autonomie



Julie SENGER

ARS OCCITANIE

R76-2024-10-15-00004

Arrêté création Centre Ressources Régional
Polyhandicap à Toulouse.pdf

**ARRETE PORTANT CREATION D'UN CENTRE RESSOURCES REGIONAL POLYHANDICAP (CRRP)
GERE PAR L'ASEI**

Le Directeur Général de l'Agence Régionale de Santé Occitanie

VU le Code de l'Action Sociale et des Familles ;

VU le Code de la Sécurité Sociale ;

VU la Loi n°2002-2 du 2 janvier 2002 rénovant l'action sociale et médico-sociale ;

VU la Loi n°2009-879 du 21 juillet 2009 portant réforme de l'hôpital et relative aux patients, à la santé et aux territoires ;

VU le Décret n°2017-982 du 9 mai 2017 relatif à la nomenclature des établissements et services sociaux et médico-sociaux accompagnant des personnes handicapées ou malades chroniques ;

VU le Décret n°2017-1620 du 28 novembre 2017 relatif à la caducité de l'autorisation des établissements sociaux et médico-sociaux mentionnés à l'article L313-1 du code de l'action sociale et des familles ;

VU le Décret n°2018-552 du 29 juin 2018 relatif à la caducité de l'autorisation des établissements sociaux et médico-sociaux mentionnés à l'article L313-1 du code de l'action sociale et des familles et à l'expérimentation territoriale d'un droit de dérogation reconnu au président du conseil départemental et au directeur général de l'agence régionale de santé ;

VU le Décret du 20 avril 2022 portant nomination du directeur général de l'agence régionale de santé d'Occitanie - M. JAFFRE (Didier) ;

VU l'Arrêté du 8 décembre 2023 fixant le calendrier prévisionnel des appels à projets médico-sociaux relevant de la compétence de l'Agence Régionale de Santé Occitanie pour les années 2024-2025 ;

VU la Décision ARS OCCITANIE n°2023-3696 du 26 juillet 2023 portant délégation de signature du directeur général de l'Agence Régionale de Santé d'Occitanie ;

VU la Décision DG ARS n°2024-4139 du 13 juillet 2024 portant délégation de signature du directeur général de l'Agence Régionale de Santé d'Occitanie et modifiant la décision n°2024-0569 du 22 février 2024 ;

VU la Circulaire n°DGCS/SD5B/2014/287 du 20 octobre 2014 relative à la procédure d'appel à projets et d'autorisation des établissements et services sociaux et médico-sociaux ;

VU l’Instruction n°DGCS/2018/18 du 22 janvier 2018 relative à l’application de la nomenclature des établissements et services sociaux et médico-sociaux accompagnant des personnes handicapées ou malades chroniques ;

VU l’Instruction n° DREES/DMSI/DGCS/2018/155 du 27 juin 2018 relative à la mise en œuvre dans le fichier national des établissements sanitaires et sociaux (FINESS) de la nouvelle nomenclature des établissements et services sociaux et médico-sociaux (ESSMS) accompagnant des personnes handicapées ou malades chroniques ;

VU l’avis d’appel à projets médico-social n°2024-ARS-PH-01 du 22 mars 2024 de la compétence de l’agence régionale de santé Occitanie pour la création d’un centre ressources régional polyhandicap, publié au recueil des actes administratifs de la région Occitanie en date du 29 mars 2024 ;

VU l’avis de classement rendu par la commission d’information et de sélection d’appel à projet médico-social en sa séance du 10 octobre 2024, publié au recueil des actes administratifs de la région Occitanie et sur le site internet de l’ARS Occitanie ;

CONSIDERANT le projet déposé par l’association ASEI dans le cadre de l’appel à projet médico-social susvisé en vue de la création d’un Centre Ressources Régional Polyhandicap (CRRP) en date du 27 juin 2024 ;

CONSIDERANT que le dossier présenté par l’association ASEI constitue un projet adéquat au regard des besoins et des critères définis dans le cadre de l’avis d’appel à projet médico-social susvisé et de l’article L313-4 du Code de l’Action Sociale et des Familles ;

SUR PROPOSITION de la Directrice Adjointe de l’Offre de Soins et de l’Autonomie ;

ARRETE

Article 1 :

Le projet déposé par l’association ASEI pour la création d’un Centre Ressources Régional Polyhandicap (CRRP) dans le cadre de la procédure d’appel à projet susvisée est autorisé à compter de la signature du présent arrêté.

Article 2 :

Le Centre Ressources Régional Polyhandicap (CRRP) vise à répondre aux besoins spécifiques des personnes polyhandicapées, de leurs familles, et des professionnels qui les accompagnent. Il appuie son action sur les Recommandations de Bonnes Pratiques Professionnelles (RBPP).

Ces missions sont les suivantes :

- **Pour les personnes polyhandicapées** : offrir un parcours de vie épanouissant et sécurisé, améliorer leur visibilité dans la société, et faciliter l’inclusion sociale et l’accès aux soins ;
- **Pour les familles et aidants** : apporter conseils, formations et soutien psychologique, organiser des groupes de parole, et favoriser la pair-aidance.
- **Pour les professionnels** : développer des formations et des outils pour mieux accompagner les personnes polyhandicapées, créer un réseau de professionnels et promouvoir les RBPP.
- **Pour les établissements médico-sociaux et de santé** : faciliter les échanges et la coopération entre les différents acteurs, et proposer des conseils en matière d’aménagement et de matériel spécialisé.

Article 3 :

Les caractéristiques du CRRP seront répertoriées au fichier national des établissements sanitaires et sociaux (FINESS) comme suit :

Identification du gestionnaire :

ASEI
4 Avenue de l'Europe
BP 62243
31522 Ramonville St Agne Cedex

N° FINESS EJ : 31 078 156 2

Identification de l'établissement principal :

CRRP
31000 Toulouse
L'adresse du CRPP sera indiquée ultérieurement

N° FINESS ET : A créer

Code catégorie établissement : 461 – Centre Ressources

Discipline		Public accueilli ou accompagné		Mode d'accueil et fonctionnement		Capacité totale
code	Libellé	code	libellé	code	libellé	
410	Information, conseil, expertise, coordination	500	Polyhandicap	97	Type d'activité indifférencié	-

Article 4 :

L'autorisation est accordée pour une durée de quinze ans à compter du présent arrêté conformément aux dispositions de l'article L313-1 du Code de l'Action Sociale et des Familles, son renouvellement sera subordonné aux résultats des évaluations réglementaires. Elle est réputée caduque en l'absence d'ouverture au public dans un délai de quatre ans suivant la notification de la décision d'autorisation, conformément aux dispositions de l'article D313-7-2 du Code de l'Action Sociale et des Familles.

Article 5 :

Cette autorisation est subordonnée à la visite de conformité prévue à l'article L313-6 du Code de l'Action Sociale et des Familles dont les conditions de réalisation sont définies aux articles D313-11 à D313-14 du même code.

Article 6 :

Conformément à l'article L313-1 du Code de l'Action Sociale et des Familles, tout changement important dans l'activité, l'installation, l'organisation, la direction ou le fonctionnement d'un établissement ou d'un service soumis à autorisation doit être déclaré à l'autorité compétente ayant délivré l'autorisation au moins deux mois avant sa mise en œuvre. L'autorisation ne peut être cédée sans l'accord de l'autorité compétente concernée.

Article 7 :

La présente décision peut faire l'objet d'un recours gracieux auprès des autorités signataires et d'un recours contentieux auprès du Tribunal Administratif compétent dans un délai de deux mois à compter de sa notification ou de sa publication. Le Tribunal Administratif peut être saisi par l'application informatique « télérecours citoyens » accessible par le site internet www.telerecours.fr

Article 8 :

La Directrice Adjointe de l'Offre de Soins et de l'Autonomie est chargée de l'exécution du présent arrêté qui sera notifié à l'intéressé et publié au recueil des actes administratifs de la préfecture de région et sur le site du Département de l'Hérault.

Le 15 Octobre 2024

Pour le Directeur Général et par délégation,
La Directrice de l'Offre de Soins et de l'Autonomie

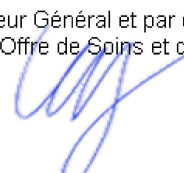

Julie SENGER

ARS OCCITANIE

R76-2024-10-18-00004

Arrêté ARS OC n° 2024-6303 du 18/10/2024
portant modification de la licence d'une officine
de pharmacie à PRADES (Pyrénées-Orientales)

ARRÊTE ARS OC n° 2024 – 6303

Portant modification de la licence d'une officine de pharmacie à PRADES (Pyrénées-Orientales)

Le Directeur Général de l'Agence Régionale de Santé de la Région Occitanie

- Vu** le code de la Santé Publique et notamment son article R. 5125-11 ;
- Vu** la loi n° 2016-41 du 26 janvier 2016 de modernisation de notre système de santé ;
- Vu** l'ordonnance n° 2018-3 du 3 janvier 2018 relative à l'adaptation des conditions de création, transfert, regroupement et cession des officines de pharmacie ;
- Vu** le décret n° 2018-672 du 30 juillet 2018 relatif aux demandes d'autorisation de création, transfert et regroupement et aux conditions minimales d'installation des officines de pharmacie ;
- Vu** le décret du 20 avril 2022 portant nomination de Monsieur JAFFRE Didier en qualité de directeur général de l'agence régionale de santé Occitanie à compter du 20 avril 2022 ;
- Vu** la décision ARS Occitanie n° 2023-3696 du 26 juillet 2023 portant délégation de signature du directeur général de l'agence régionale de santé Occitanie ;
- Vu** la demande en date du 18 octobre 2024, présentée par Madame MESTRES Claire, titulaire de l'officine de pharmacie, SELARL MC PHARMA PRADES située à PRADES (66500) ;
- Vu** la licence n° 66#000298 délivrée le 10 octobre 2000, fixant l'emplacement de l'officine de pharmacie au lieu-dit « la grande rocade » ;
- Vu** le certificat de numérotage établi par la mairie de PRADES en date du 8 octobre 2024 portant nouvelle dénomination de la voie où se situe l'officine de pharmacie au 8 Chemin de Las Bouchères – ZAC Gibraltar ;

CONSIDÉRANT qu'il ressort des documents fournis qu'il s'agit d'une modification de l'adresse de l'officine sans déplacement ;

ARRÊTE

ARTICLE 1 – L'adresse de l'officine de pharmacie ayant fait l'objet de la licence n° 66#000298 délivrée le 10 octobre 2000, exploitée par Madame MESTRES Claire, titulaire, est désormais :

8 Chemin de Las Bouchères – ZAC Gibraltar 66500 PRADES

ARTICLE 2 – Le présent arrêté peut faire l'objet, dans un délai de deux mois, d'un recours gracieux auprès du directeur général de l'agence régionale de santé Occitanie, d'un recours hiérarchique auprès du ministre chargé de la Santé, et/ou d'un recours contentieux devant le tribunal administratif compétent. Le tribunal administratif peut être saisi par l'application informatique « Télérecours citoyens » accessible par le site internet www.telerecours.fr.

Le délai de recours prend effet à compter de la date de notification du présent arrêté pour l'intéressé et de la date de publication du présent arrêté pour les tiers.

ARTICLE 3 – La présente décision sera publiée au recueil des actes administratifs de la région Occitanie.

Fait à Montpellier, le 18/10/2024

Pour le Directeur Général
de l'Agence Régionale de Santé Occitanie
et par délégation,
Le Directeur du Premier Recours



Pascal DURAND

ARS OCCITANIE

R76-2024-10-14-00056

Arrêté ARS Occitanie n° 2024-5639 du
14/10/2024 portant sur l'affectation des internes
de la Subdivision de Montpellier pour le semestre
de Novembre 2024

Arrêté ARS Occitanie n° 2024-5639
portant sur l'affectation des internes de la Subdivision
de Montpellier pour le semestre de Novembre 2024

Le Directeur Général de l'Agence Régionale de Santé Occitanie

- Vu** la loi n° 68-978 du 12 novembre 1968 d'orientation de l'enseignement supérieur, modifiée,
- Vu** la loi n° 2009-879 du 21 juillet 2009 portant réforme de l'hôpital et relative aux patients, à la santé et aux territoires,
- Vu** le décret n° 2004-67 du 16 janvier 2004 modifié relatif à l'organisation du 3ème cycle des études médicales,
- Vu** le décret n° 2010-700 du 25 juin 2010 relatif à l'organisation du 3ème cycle des études médicales,
- Vu** le décret du 20 avril 2022 portant nomination de Monsieur Didier JAFFRE, Directeur général de l'Agence Régionale de Santé Occitanie, à compter du 20 avril 2022 ;
- Vu** l'arrêté ministériel du 23 décembre 2015 fixant le siège de l'agence régionale de santé constituée dans la région provisoirement dénommée Languedoc-Roussillon-Midi-Pyrénées,
- Vu** l'arrêté du 21 avril 2017 modifié relatif aux connaissances, aux compétences et aux maquettes de formation des diplômes d'études spécialisées et fixant la liste de ces diplômes et des options et formations spécialisées transversales du troisième cycle des études de médecine,
- Vu** l'arrêté du 18 septembre 2017 portant détermination des régions et subdivisions du troisième cycle des études de médecine et du diplôme d'études spécialisées de biologie médicale,
- Vu** l'arrêté du 12 avril 2017 modifié portant organisation du troisième cycle des études de médecine,
- Vu** la décision ARS Occitanie 2022-1843 en date du 20 avril 2022 portant délégation de signature du Directeur Général de l'Agence Régionale de Santé Occitanie ;
- Vu** l'instruction du 19 mars 2020 relative aux aménagements des modalités de formation pour les étudiants en santé ;
- Vu** l'avis de la commission de subdivision de répartition des postes réunie le 16 octobre 2024,
- Vu** la procédure de choix des postes, effectuée à Montpellier, les 23 septembre et 03 octobre 2024,

ARRÊTE

Article 1 : Les internes issus des épreuves classantes nationales de 2017 à 2024, des épreuves nationales de 2024 et des concours de l'internat en pharmacie (biologie) de 2020 à 2024 rattachés à la subdivision de Montpellier, sont affectés, pour le semestre de novembre 2024, dans les lieux de stages agréés des établissements hospitaliers et extrahospitaliers et auprès des maîtres de stage de la subdivision de Montpellier selon la publication effectuée sur le site PAPS Occitanie, sous réserve de modifications éventuelles.

Article 2 : Le présent arrêté est susceptible de recours devant le Tribunal administratif de Toulouse dans un délai de deux mois à compter de sa publication. Le Tribunal peut être saisi par l'application informatique « télérecours citoyens » accessible par le site internet www.telerecours.fr.

Article 3 : Le Directeur du Premier Recours, est chargé de l'exécution du présent arrêté qui sera publié au recueil des actes administratifs de la Préfecture de la région Occitanie.

Fait à Montpellier, le 14 octobre 2024

Pour Le Directeur Général de l'Agence
Régionale de Santé Occitanie,
Le Directeur du Premier Recours,

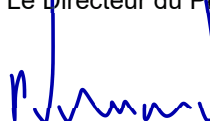

Pascal DURAND

ARS OCCITANIE

R76-2024-10-14-00055

Arrêté ARS Occitanie n° 2024-5702 du
14/10/2024 portant sur les bénéficiaires de
l'année recherche 2024-2025 de la subdivision
de Montpellier

Arrêté ARS Occitanie n° 2024-5702
portant sur les bénéficiaires de l'Année-Recherche
2024/2025 de la subdivision de Montpellier

Le Directeur Général de l'Agence Régionale de Santé Occitanie

- Vu** le Code de la Santé Publique ;
- Vu** la loi n° 68-978 du 12 novembre 1968 d'orientation de l'enseignement supérieur, modifiée,
- Vu** la loi n° 2009-879 du 21 juillet 2009 portant réforme de l'hôpital et relative aux patients, à la santé et aux territoires,
- Vu** la loi n° 2015-29 du 16 janvier 2015 relative à la délimitation des régions, aux élections régionales et départementales et modifiant le calendrier électoral ;
- Vu** la loi n° 2016-41 du 26 janvier 2016 de modernisation de notre système de santé ;
- Vu** l'ordonnance n° 2015-1620 du 10 décembre 2015 adaptant les agences régionales de santé et les unions régionales de professionnels de santé à la nouvelle délimitation des régions ;
- Vu** le décret n° 2004-67 du 16 janvier 2004 modifié relatif à l'organisation du 3ème cycle des études médicales,
- Vu** le décret n° 2010-336 du 31 mars 2010 portant création des agences régionales de santé ;
- Vu** le décret n° 2010-700 du 25 juin 2010 relatif à l'organisation du 3ème cycle des études médicales,
- Vu** le décret n° 2016-1264 du 28 septembre 2016 portant fixation du nom et du chef-lieu de la région Occitanie ;
- Vu** le décret du 20 avril 2022 portant nomination de Monsieur Didier JAFFRE, Directeur général de l'Agence Régionale de Santé Occitanie, à compter du 20 avril 2022 ;
- Vu** l'arrêté ministériel du 23 décembre 2015 fixant le siège de l'agence régionale de santé constituée dans la région provisoirement dénommée Languedoc-Roussillon-Midi-Pyrénées,
- Vu** l'arrêté du 21 janvier 2016 sur les modalités d'organisation de l'année recherche ;
- Vu** l'arrêté du 21 avril 2017 modifié relatif aux connaissances, aux compétences et aux maquettes de formation des diplômes d'études spécialisées et fixant la liste de ces diplômes et des options et formations spécialisées transversales du troisième cycle des études de médecine,
- Vu** l'arrêté du 18 septembre 2017 portant détermination des régions et subdivisions du troisième cycle des études de médecine et du diplôme d'études spécialisées de biologie médicale,
- Vu** la décision ARS Occitanie n° 2018-2436 du 11 juin 2018 portant nomination de M. Pascal DURAND en qualité de Directeur du Premier Recours ;

- Vu** la décision ARS Occitanie 2022-1843 en date du 20 avril 2022 portant délégation de signature du Directeur Général de l'Agence Régionale de Santé Occitanie ;
- Vu** l'instruction du 19 mars 2020 relative aux aménagements des modalités de formation pour les étudiants en santé ;
- Vu** l'avis de la commission de subdivision de répartition des postes réunie le 18 juin 2024,

ARRÊTE

Article 1 : Pour l'année universitaire 2024/2025, les internes en médecine dont les noms figurent sur la liste issue de la Commission de sélection, consultable à la Direction du Premier Recours, sont autorisés à effectuer une année recherche dans un laboratoire agréé, en vue d'obtenir un Master 2 ou une thèse.

Article 2 : Le présent arrêté est susceptible de recours devant le Tribunal administratif de Toulouse dans un délai de deux mois à compter de sa publication. Le Tribunal peut être saisi par l'application informatique « télérecours citoyens » accessible par le site internet www.telerecours.fr.

Article 3 : Le Directeur du Premier Recours, est chargé de l'exécution du présent arrêté qui sera publié au recueil des actes administratifs de la Préfecture de la région Occitanie.

Fait à Montpellier, le 14 octobre 2024

Pour Le Directeur Général de l'Agence
Régionale de Santé Occitanie,
Le Directeur du Premier Recours,

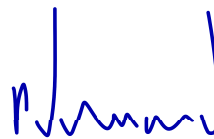

Pascal DURAND

ARS OCCITANIE

R76-2024-10-22-00002

Arrêté ARS Occitanie n° 2024-6140 du
22/10/2024 portant détermination des zones
caractérisées par une offre de soins insuffisante
ou par des difficultés dans l'accès aux soins et
des zones dans lesquelles le niveau de l'offre de
soins est particulièrement élevé pour la
profession de chirurgien-dentiste

Arrêté n° 2024 – 6140

Portant détermination des zones caractérisées par une offre de soins insuffisante ou par des difficultés dans l'accès aux soins et des zones dans lesquelles le niveau de l'offre de soins est particulièrement élevé pour la profession de chirurgien-dentiste

Le Directeur général de l'Agence Régionale de Santé Occitanie

VU le code de la santé publique et notamment ses articles L.1434-4 et R.1434-41 ;

VU le code de la sécurité sociale, notamment ses articles L.162-9 et L.162-14-1 ;

VU le code général des collectivités territoriales, notamment son article L.1511-8 ;

VU la loi n° 2023-1268 du 27 décembre 2023 visant à améliorer l'accès aux soins par l'engagement territorial des professionnels ;

VU le décret n° 2017-632 du 25 avril 2017 relatif aux conditions de détermination des zones caractérisées par une offre de soins insuffisante ou par des difficultés dans l'accès aux soins ou dans lesquelles le niveau de l'offre est particulièrement élevé ;

VU le décret du 20 avril 2022 portant nomination de Monsieur Didier Jaffre en qualité de Directeur Général de l'Agence Régionale de Santé Occitanie ;

VU l'arrêté du 23 août 2023 portant approbation de la convention nationale organisant les rapports entre les chirurgiens-dentistes libéraux et l'assurance maladie ;

VU la convention nationale des chirurgiens-dentistes 2023-2028 signée le 21 juillet 2023 et l'arrêté du 23 août 2023 portant approbation de la convention nationale organisant les rapports entre les chirurgiens-dentistes libéraux et l'assurance maladie ;

VU l'arrêté du 20 mars 2024 relatif à la méthodologie applicable à la profession de chirurgien-dentiste pour la détermination des zones prévues au 1° de l'article L.1434-4 du code de la santé publique ;

VU la décision ARS Occitanie n° 2023-3696 du 26 juillet 2023 portant délégation de signature du Directeur Général de l'Agence Régionale de Santé Occitanie ;

VU la décision DG ARS n° 2024-4139 du 13 juillet 2024 portant modification de délégation de signature du Directeur Général de l'Agence Régionale de Santé Occitanie ;

VU la concertation avec l'Union Régionale des Professionnels de Santé (URPS) des chirurgiens-dentistes d'Occitanie en date du 6 juin 2024 ;

VU l'avis de la commission paritaire régionale des chirurgiens-dentistes en date du 27 juin 2024 ;

VU la concertation avec le Conseil Territorial de Santé de l'Ariège (09) en date du 24 septembre 2024 ;

VU la concertation avec le Conseil Territorial de Santé de l'Aude (11) en date du 4 octobre 2024 ;

VU la concertation avec le Conseil Territorial de Santé de l'Aveyron (12) en date du 3 octobre 2024 ;

VU la concertation avec le Conseil Territorial de Santé du Gard (30) en date du 17 septembre 2024 ;

Agence Régionale de Santé Occitanie

26-28 Parc-Club du Millénaire | 1025, rue Henri Becquerel - CS 30001 | 34067 MONTPELLIER CEDEX 2

www.occitanie.ars.sante.fr

1

VU la concertation avec le Conseil Territorial de Santé de la Haute-Garonne (31) en date du 12 septembre 2024 ;

VU la concertation avec le Conseil Territorial de Santé du Gers (32) en date du 20 septembre 2024 ;

VU la concertation avec le Conseil Territorial de Santé de l'Hérault (34) en date du 3 octobre 2024 ;

VU la concertation avec le Conseil Territorial de Santé du Lot (46) en date du 25 septembre 2024 ;

VU la concertation avec le Conseil Territorial de Santé de la Lozère (48) en date du 9 septembre 2024 ;

VU la concertation avec le Conseil Territorial de Santé des Hautes-Pyrénées (65) en date du 24 septembre 2024 ;

VU la concertation avec le Conseil Territorial de Santé des Pyrénées-Orientales (66) en date du 2 octobre 2024 ;

VU la concertation avec le Conseil Territorial de Santé du Tarn (81) en date du 24 septembre 2024 ;

VU la concertation avec le Conseil Territorial de Santé de Tarn et Garonne (82) en date du 12 septembre 2024 ;

VU l'avis de la conférence régionale de la santé et de l'autonomie Occitanie en date du 16 octobre 2024 ;

CONSIDERANT les conclusions de la concertation régionale avec l'Union Régionale des Professionnels de Santé (URPS) des chirurgiens-dentistes Occitanie et les concertations départementales avec les Conseils Territoriaux de Santé (CTS) des 13 départements d'Occitanie ;

CONSIDERANT les avis de la Commission Paritaire Régionale (CPR) des chirurgiens-dentistes du 27 juin 2024 et de la Conférence Régionale de Santé et de l'Autonomie (CRSA) du 16 octobre 2024 de l'Occitanie ;

ARRETE

ARTICLE 1^{er} :

L'arrêté ARS Languedoc-Roussillon n° 2013-2130 portant création d'un avenant n° 5 au Schéma Régional de l'Organisation des Soins déterminant un zonage chirurgiens dentistes, est abrogé.

ARTICLE 2 :

L'arrêté ARS Midi-Pyrénées n° 2013-05 portant détermination des zones de mise en œuvre des mesures destinées à favoriser une meilleure répartition géographique des chirurgiens dentistes libéraux prévues à l'article L. 1434-7 du code de la santé publique, est abrogé.

ARTICLE 3 :

Les zones déterminées par le présent arrêté sont réparties en cinq catégories :

- « zones très sous dotées », constituées des territoires les plus en tension selon le classement des agences régionales de santé et pour lesquels l'indicateur d'accessibilité potentielle localisée (APL) pondéré du gradient social est le plus bas ;
- « zones sous dotées », constituées des territoires en tension mais à un niveau moins important que les zones très sous dotées selon le classement des agences régionales de santé ;
- « zones intermédiaires » ;
- « zones très dotées » ;
- « zones non prioritaires », constituées des zones dans lesquelles le niveau de l'offre de soins bucco-dentaires est particulièrement élevé, au sens du 2° de l'article L. 1434-4 du code de la santé publique ; elles sont déterminées selon la méthodologie définie dans la convention nationale organisant les rapports entre les chirurgiens-dentistes libéraux et l'assurance maladie. Dans ces zones, il est prévu des mesures de limitation d'accès au conventionnement à compter du 1^{er} janvier 2025.

La cartographie du zonage des chirurgiens-dentistes pour la région Occitanie, figure en annexe 1 du présent arrêté.

La liste des départements, des communes, leur rattachement à un Territoire de Vie-Santé (TVS) et leur classement dans le zonage, figurent en annexe 2 du présent arrêté.

ARTICLE 4 :

Le présent arrêté prend effet à compter de sa publication au recueil des actes administratifs de la préfecture de la région Occitanie.

ARTICLE 5 :

Le présent arrêté peut faire l'objet, dans un délai de deux mois à compter de sa notification ou de sa publication au recueil des actes administratifs :

- d'un recours gracieux auprès du Directeur Général de l'Agence Régionale de Santé Occitanie ;
- d'un recours hiérarchique auprès du Ministre du Travail, de la Santé et des Solidarités ;
- d'un recours contentieux devant le tribunal administratif territorialement compétent, qui peut être saisi par l'application informatique « Télérecours citoyens » accessible par le site internet www.telerecours.fr.

ARTICLE 6 :

Le Directeur du Premier Recours de l'Agence Régionale de Santé Occitanie est chargé de l'exécution du présent arrêté, qui sera publié au recueil des actes administratifs de la préfecture de la région Occitanie.

Fait à Montpellier, le 22/10/2024

Pour le Directeur Général de l'ARS Occitanie
et par délégation, le Directeur du Premier Recours
Pascal DURAND

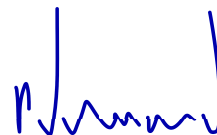

ANNEXE 1

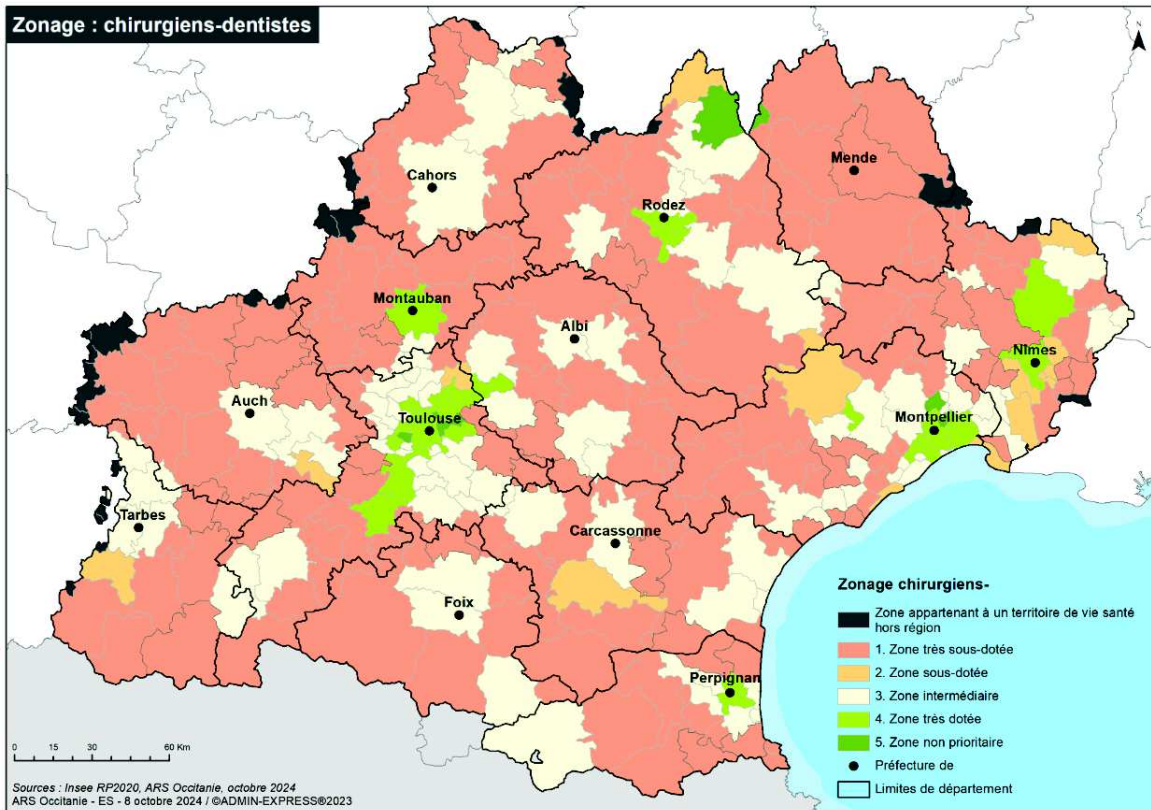

ANNEXE 2

N° Département d'attribution du TVS	Libellé du département d'attribution du TVS	Libellé de la région Administrative de la commune	N° Département Administratif de la commune	Libellé du Département Administratif de la commune	Libellé du Territoire de Vie Santé	Libellé de la commune	Nouveau zonage octobre 2024
09	ARIÈGE	Occitanie	09	ARIEGE	Ax-les-Thermes	Appy	Zone intermédiaire
09	ARIÈGE	Occitanie	09	ARIEGE	Ax-les-Thermes	Ascou	Zone intermédiaire
09	ARIÈGE	Occitanie	09	ARIEGE	Ax-les-Thermes	Axiat	Zone intermédiaire
09	ARIÈGE	Occitanie	09	ARIEGE	Ax-les-Thermes	Ax-les-Thermes	Zone intermédiaire
09	ARIÈGE	Occitanie	09	ARIEGE	Ax-les-Thermes	Bestiac	Zone intermédiaire
09	ARIÈGE	Occitanie	09	ARIEGE	Ax-les-Thermes	Caussou	Zone intermédiaire
09	ARIÈGE	Occitanie	09	ARIEGE	Ax-les-Thermes	Garanou	Zone intermédiaire
09	ARIÈGE	Occitanie	09	ARIEGE	Ax-les-Thermes	Ignaux	Zone intermédiaire
09	ARIÈGE	Occitanie	09	ARIEGE	Ax-les-Thermes	Lassur	Zone intermédiaire
09	ARIÈGE	Occitanie	09	ARIEGE	Ax-les-Thermes	L'Hospitalet-près-l'Andorre	Zone intermédiaire
09	ARIÈGE	Occitanie	09	ARIEGE	Ax-les-Thermes	Lordat	Zone intermédiaire
09	ARIÈGE	Occitanie	09	ARIEGE	Ax-les-Thermes	Luzenac	Zone intermédiaire
09	ARIÈGE	Occitanie	09	ARIEGE	Ax-les-Thermes	Mérens-les-Vals	Zone intermédiaire
09	ARIÈGE	Occitanie	09	ARIEGE	Ax-les-Thermes	Montaillou	Zone intermédiaire
09	ARIÈGE	Occitanie	09	ARIEGE	Ax-les-Thermes	Orgeix	Zone intermédiaire
09	ARIÈGE	Occitanie	09	ARIEGE	Ax-les-Thermes	Orlu	Zone intermédiaire
09	ARIÈGE	Occitanie	09	ARIEGE	Ax-les-Thermes	Perles-et-Castelet	Zone intermédiaire
09	ARIÈGE	Occitanie	09	ARIEGE	Ax-les-Thermes	Prades	Zone intermédiaire
09	ARIÈGE	Occitanie	09	ARIEGE	Ax-les-Thermes	Savignac-les-Ormeaux	Zone intermédiaire
09	ARIÈGE	Occitanie	09	ARIEGE	Ax-les-Thermes	Sorgeat	Zone intermédiaire
09	ARIÈGE	Occitanie	09	ARIEGE	Ax-les-Thermes	Tignac	Zone intermédiaire
09	ARIÈGE	Occitanie	09	ARIEGE	Ax-les-Thermes	Unac	Zone intermédiaire
09	ARIÈGE	Occitanie	09	ARIEGE	Ax-les-Thermes	Urs	Zone intermédiaire
09	ARIÈGE	Occitanie	09	ARIEGE	Ax-les-Thermes	Vaychis	Zone intermédiaire
09	ARIÈGE	Occitanie	09	ARIEGE	Ax-les-Thermes	Vernaux	Zone intermédiaire
09	ARIÈGE	Occitanie	09	ARIEGE	Foix	Allières	Zone intermédiaire
09	ARIÈGE	Occitanie	09	ARIEGE	Foix	Alzen	Zone intermédiaire
09	ARIÈGE	Occitanie	09	ARIEGE	Foix	Arabaux	Zone intermédiaire
09	ARIÈGE	Occitanie	09	ARIEGE	Foix	Baulou	Zone intermédiaire
09	ARIÈGE	Occitanie	09	ARIEGE	Foix	Bénac	Zone intermédiaire
09	ARIÈGE	Occitanie	09	ARIEGE	Foix	Brassac	Zone intermédiaire
09	ARIÈGE	Occitanie	09	ARIEGE	Foix	Burret	Zone intermédiaire
09	ARIÈGE	Occitanie	09	ARIEGE	Foix	Cadarcet	Zone intermédiaire
09	ARIÈGE	Occitanie	09	ARIEGE	Foix	Celles	Zone intermédiaire
09	ARIÈGE	Occitanie	09	ARIEGE	Foix	Cos	Zone intermédiaire
09	ARIÈGE	Occitanie	09	ARIEGE	Foix	Ferrières-sur-Ariège	Zone intermédiaire

N° Département d'attribution du TVS	Libellé du département d'attribution du TVS	Libellé de la région Administrative de la commune	N° Département Administratif de la commune	Libellé du Département Administratif de la commune	Libellé du Territoire de Vie Santé	Libellé de la commune	Nouveau zonage octobre 2024
09	ARIÈGE	Occitanie	09	ARIEGE	Foix	Foix	Zone intermédiaire
09	ARIÈGE	Occitanie	09	ARIEGE	Foix	Ganac	Zone intermédiaire
09	ARIÈGE	Occitanie	09	ARIEGE	Foix	La Bastide-de-Sérou	Zone intermédiaire
09	ARIÈGE	Occitanie	09	ARIEGE	Foix	Larbont	Zone intermédiaire
09	ARIÈGE	Occitanie	09	ARIEGE	Foix	Le Bosc	Zone intermédiaire
09	ARIÈGE	Occitanie	09	ARIEGE	Foix	L'Herm	Zone intermédiaire
09	ARIÈGE	Occitanie	09	ARIEGE	Foix	Montagne	Zone intermédiaire
09	ARIÈGE	Occitanie	09	ARIEGE	Foix	Montels	Zone intermédiaire
09	ARIÈGE	Occitanie	09	ARIEGE	Foix	Montgailhard	Zone intermédiaire
09	ARIÈGE	Occitanie	09	ARIEGE	Foix	Montoulieu	Zone intermédiaire
09	ARIÈGE	Occitanie	09	ARIEGE	Foix	Nescus	Zone intermédiaire
09	ARIÈGE	Occitanie	09	ARIEGE	Foix	Pradières	Zone intermédiaire
09	ARIÈGE	Occitanie	09	ARIEGE	Foix	Prayols	Zone intermédiaire
09	ARIÈGE	Occitanie	09	ARIEGE	Foix	Saint-Martin-de-Caralp	Zone intermédiaire
09	ARIÈGE	Occitanie	09	ARIEGE	Foix	Saint-Paul-de-Jarrat	Zone intermédiaire
09	ARIÈGE	Occitanie	09	ARIEGE	Foix	Saint-Pierre-de-Rivière	Zone intermédiaire
09	ARIÈGE	Occitanie	09	ARIEGE	Foix	Sentenac-de-Sérou	Zone intermédiaire
09	ARIÈGE	Occitanie	09	ARIEGE	Foix	Serres-sur-Arget	Zone intermédiaire
09	ARIÈGE	Occitanie	09	ARIEGE	Foix	Soula	Zone intermédiaire
09	ARIÈGE	Occitanie	09	ARIEGE	Foix	Suzan	Zone intermédiaire
09	ARIÈGE	Occitanie	09	ARIEGE	Foix	Vernajoul	Zone intermédiaire
09	ARIÈGE	Occitanie	09	ARIEGE	Lavelanet	Aigues-Vives	Zone très sous-dotée
09	ARIÈGE	Occitanie	09	ARIEGE	Lavelanet	Bélesta	Zone très sous-dotée
09	ARIÈGE	Occitanie	09	ARIEGE	Lavelanet	Belloc	Zone très sous-dotée
09	ARIÈGE	Occitanie	09	ARIEGE	Lavelanet	Bénaix	Zone très sous-dotée
09	ARIÈGE	Occitanie	09	ARIEGE	Lavelanet	Camon	Zone très sous-dotée
09	ARIÈGE	Occitanie	09	ARIEGE	Lavelanet	Carla-de-Roquefort	Zone très sous-dotée
09	ARIÈGE	Occitanie	11	AUDE	Lavelanet	Chalabre	Zone très sous-dotée
09	ARIÈGE	Occitanie	11	AUDE	Lavelanet	Courtauly	Zone très sous-dotée
09	ARIÈGE	Occitanie	09	ARIEGE	Lavelanet	Dreuilhe	Zone très sous-dotée
09	ARIÈGE	Occitanie	09	ARIEGE	Lavelanet	Esclagne	Zone très sous-dotée
09	ARIÈGE	Occitanie	09	ARIEGE	Lavelanet	Fougax-et-Barrineuf	Zone très sous-dotée
09	ARIÈGE	Occitanie	09	ARIEGE	Lavelanet	Freychenet	Zone très sous-dotée
09	ARIÈGE	Occitanie	09	ARIEGE	Lavelanet	Ilhat	Zone très sous-dotée
09	ARIÈGE	Occitanie	09	ARIEGE	Lavelanet	La Bastide-sur-l'Hers	Zone très sous-dotée
09	ARIÈGE	Occitanie	09	ARIEGE	Lavelanet	L'Aiguillon	Zone très sous-dotée
09	ARIÈGE	Occitanie	09	ARIEGE	Lavelanet	Laroque-d'Olmes	Zone très sous-dotée

N° Département d'attribution du TVS	Libellé du département d'attribution du TVS	Libellé de la région Administrative de la commune	N° Département Administratif de la commune	Libellé du Département Administratif de la commune	Libellé du Territoire de Vie Santé	Libellé de la commune	Nouveau zonage octobre 2024
09	ARIÈGE	Occitanie	09	ARIEGE	Lavelanet	Lavelanet	Zone très sous-dotée
09	ARIÈGE	Occitanie	09	ARIEGE	Lavelanet	Le Peyrat	Zone très sous-dotée
09	ARIÈGE	Occitanie	09	ARIEGE	Lavelanet	Léran	Zone très sous-dotée
09	ARIÈGE	Occitanie	09	ARIEGE	Lavelanet	Lesparrou	Zone très sous-dotée
09	ARIÈGE	Occitanie	09	ARIEGE	Lavelanet	Leychert	Zone très sous-dotée
09	ARIÈGE	Occitanie	09	ARIEGE	Lavelanet	Lieurac	Zone très sous-dotée
09	ARIÈGE	Occitanie	09	ARIEGE	Lavelanet	Limbrassac	Zone très sous-dotée
09	ARIÈGE	Occitanie	09	ARIEGE	Lavelanet	Montbel	Zone très sous-dotée
09	ARIÈGE	Occitanie	09	ARIEGE	Lavelanet	Montferrier	Zone très sous-dotée
09	ARIÈGE	Occitanie	11	AUDE	Lavelanet	Montjardin	Zone très sous-dotée
09	ARIÈGE	Occitanie	09	ARIEGE	Lavelanet	Montségur	Zone très sous-dotée
09	ARIÈGE	Occitanie	09	ARIEGE	Lavelanet	Nalzen	Zone très sous-dotée
09	ARIÈGE	Occitanie	09	ARIEGE	Lavelanet	Pérelle	Zone très sous-dotée
09	ARIÈGE	Occitanie	09	ARIEGE	Lavelanet	Pradettes	Zone très sous-dotée
09	ARIÈGE	Occitanie	11	AUDE	Lavelanet	Puivert	Zone très sous-dotée
09	ARIÈGE	Occitanie	09	ARIEGE	Lavelanet	Raissac	Zone très sous-dotée
09	ARIÈGE	Occitanie	09	ARIEGE	Lavelanet	Régat	Zone très sous-dotée
09	ARIÈGE	Occitanie	11	AUDE	Lavelanet	Rivel	Zone très sous-dotée
09	ARIÈGE	Occitanie	09	ARIEGE	Lavelanet	Roquefixade	Zone très sous-dotée
09	ARIÈGE	Occitanie	09	ARIEGE	Lavelanet	Roquefort-les-Cascades	Zone très sous-dotée
09	ARIÈGE	Occitanie	11	AUDE	Lavelanet	Sainte-Colombe-sur-l'Hers	Zone très sous-dotée
09	ARIÈGE	Occitanie	09	ARIEGE	Lavelanet	Saint-Jean-d'Aigues-Vives	Zone très sous-dotée
09	ARIÈGE	Occitanie	09	ARIEGE	Lavelanet	Sautel	Zone très sous-dotée
09	ARIÈGE	Occitanie	11	AUDE	Lavelanet	Sonnac-sur-l'Hers	Zone très sous-dotée
09	ARIÈGE	Occitanie	09	ARIEGE	Lavelanet	Tabre	Zone très sous-dotée
09	ARIÈGE	Occitanie	11	AUDE	Lavelanet	Villefort	Zone très sous-dotée
09	ARIÈGE	Occitanie	09	ARIEGE	Lavelanet	Villeneuve-d'Olmes	Zone très sous-dotée
09	ARIÈGE	Occitanie	09	ARIEGE	Lézat-sur-Lèze	Artigat	Zone très sous-dotée
09	ARIÈGE	Occitanie	31	HAUTE-GARONNE	Lézat-sur-Lèze	Canens	Zone très sous-dotée
09	ARIÈGE	Occitanie	09	ARIEGE	Lézat-sur-Lèze	Carla-Bayle	Zone très sous-dotée
09	ARIÈGE	Occitanie	31	HAUTE-GARONNE	Lézat-sur-Lèze	Castagnac	Zone très sous-dotée
09	ARIÈGE	Occitanie	09	ARIEGE	Lézat-sur-Lèze	Castéras	Zone très sous-dotée
09	ARIÈGE	Occitanie	31	HAUTE-GARONNE	Lézat-sur-Lèze	Esperce	Zone très sous-dotée
09	ARIÈGE	Occitanie	09	ARIEGE	Lézat-sur-Lèze	Lanou	Zone très sous-dotée
09	ARIÈGE	Occitanie	31	HAUTE-GARONNE	Lézat-sur-Lèze	Latrape	Zone très sous-dotée
09	ARIÈGE	Occitanie	09	ARIEGE	Lézat-sur-Lèze	Le Fossat	Zone très sous-dotée
09	ARIÈGE	Occitanie	09	ARIEGE	Lézat-sur-Lèze	Lézat-sur-Lèze	Zone très sous-dotée

N° Département d'attribution du TVS	Libellé du département d'attribution du TVS	Libellé de la région Administrative de la commune	N° Département Administratif de la commune	Libellé du Département Administratif de la commune	Libellé du Territoire de Vie Santé	Libellé de la commune	Nouveau zonage octobre 2024
09	ARIÈGE	Occitanie	31	HAUTE-GARONNE	Lézat-sur-Lèze	Massabrac	Zone très sous-dotée
09	ARIÈGE	Occitanie	31	HAUTE-GARONNE	Lézat-sur-Lèze	Montgazin	Zone très sous-dotée
09	ARIÈGE	Occitanie	09	ARIEGE	Lézat-sur-Lèze	Sainte-Suzanne	Zone très sous-dotée
09	ARIÈGE	Occitanie	31	HAUTE-GARONNE	Lézat-sur-Lèze	Saint-Sulpice-sur-Lèze	Zone très sous-dotée
09	ARIÈGE	Occitanie	09	ARIEGE	Lézat-sur-Lèze	Saint-Ybars	Zone très sous-dotée
09	ARIÈGE	Occitanie	09	ARIEGE	Lézat-sur-Lèze	Villeneuve-du-Latou	Zone très sous-dotée
09	ARIÈGE	Occitanie	11	AUDE	Mazères	Belpech	Zone très sous-dotée
09	ARIÈGE	Occitanie	31	HAUTE-GARONNE	Mazères	Calmont	Zone très sous-dotée
09	ARIÈGE	Occitanie	11	AUDE	Mazères	Fajac-la-Rellenque	Zone très sous-dotée
09	ARIÈGE	Occitanie	09	ARIEGE	Mazères	Gaudiès	Zone très sous-dotée
09	ARIÈGE	Occitanie	31	HAUTE-GARONNE	Mazères	Gibel	Zone très sous-dotée
09	ARIÈGE	Occitanie	11	AUDE	Mazères	La Louvière-Lauragais	Zone très sous-dotée
09	ARIÈGE	Occitanie	11	AUDE	Mazères	Marquein	Zone très sous-dotée
09	ARIÈGE	Occitanie	11	AUDE	Mazères	Mayreville	Zone très sous-dotée
09	ARIÈGE	Occitanie	09	ARIEGE	Mazères	Mazères	Zone très sous-dotée
09	ARIÈGE	Occitanie	11	AUDE	Mazères	Mézerville	Zone très sous-dotée
09	ARIÈGE	Occitanie	11	AUDE	Mazères	Molandier	Zone très sous-dotée
09	ARIÈGE	Occitanie	11	AUDE	Mazères	Pech-Luna	Zone très sous-dotée
09	ARIÈGE	Occitanie	11	AUDE	Mazères	Peyrefitte-sur-l'Hers	Zone très sous-dotée
09	ARIÈGE	Occitanie	11	AUDE	Mazères	Sainte-Camelle	Zone très sous-dotée
09	ARIÈGE	Occitanie	11	AUDE	Mazères	Saint-Sernin	Zone très sous-dotée
09	ARIÈGE	Occitanie	11	AUDE	Mazères	Salles-sur-l'Hers	Zone très sous-dotée
09	ARIÈGE	Occitanie	11	AUDE	Mirepoix	Bellegarde-du-Razès	Zone très sous-dotée
09	ARIÈGE	Occitanie	09	ARIEGE	Mirepoix	Besset	Zone très sous-dotée
09	ARIÈGE	Occitanie	11	AUDE	Mirepoix	Cahuzac	Zone très sous-dotée
09	ARIÈGE	Occitanie	11	AUDE	Mirepoix	Cazalrenoux	Zone très sous-dotée
09	ARIÈGE	Occitanie	09	ARIEGE	Mirepoix	Cazals-des-Baylès	Zone très sous-dotée
09	ARIÈGE	Occitanie	11	AUDE	Mirepoix	Corbières	Zone très sous-dotée
09	ARIÈGE	Occitanie	09	ARIEGE	Mirepoix	Coutens	Zone très sous-dotée
09	ARIÈGE	Occitanie	09	ARIEGE	Mirepoix	Dun	Zone très sous-dotée
09	ARIÈGE	Occitanie	11	AUDE	Mirepoix	Escueillens-et-Saint-Just-de-Bélenard	Zone très sous-dotée
09	ARIÈGE	Occitanie	11	AUDE	Mirepoix	Fenouillet-du-Razès	Zone très sous-dotée
09	ARIÈGE	Occitanie	11	AUDE	Mirepoix	Gaja-la-Selve	Zone très sous-dotée
09	ARIÈGE	Occitanie	11	AUDE	Mirepoix	Hounoux	Zone très sous-dotée
09	ARIÈGE	Occitanie	09	ARIEGE	Mirepoix	La Bastide-de-Bousignac	Zone très sous-dotée
09	ARIÈGE	Occitanie	11	AUDE	Mirepoix	Lafage	Zone très sous-dotée
09	ARIÈGE	Occitanie	09	ARIEGE	Mirepoix	Lagarde	Zone très sous-dotée

N° Département d'attribution du TVS	Libellé du département d'attribution du TVS	Libellé de la région Administrative de la commune	N° Département Administratif de la commune	Libellé du Département Administratif de la commune	Libellé du Territoire de Vie Santé	Libellé de la commune	Nouveau zonage octobre 2024
09	ARIÈGE	Occitanie	11	AUDE	Mirepoix	Lignairrolles	Zone très sous-dotée
09	ARIÈGE	Occitanie	09	ARIEGE	Mirepoix	Malegoude	Zone très sous-dotée
09	ARIÈGE	Occitanie	09	ARIEGE	Mirepoix	Manses	Zone très sous-dotée
09	ARIÈGE	Occitanie	09	ARIEGE	Mirepoix	Mirepoix	Zone très sous-dotée
09	ARIÈGE	Occitanie	11	AUDE	Mirepoix	Montgradail	Zone très sous-dotée
09	ARIÈGE	Occitanie	09	ARIEGE	Mirepoix	Moulin-Neuf	Zone très sous-dotée
09	ARIÈGE	Occitanie	11	AUDE	Mirepoix	Orsans	Zone très sous-dotée
09	ARIÈGE	Occitanie	11	AUDE	Mirepoix	Pécharic-et-le-Py	Zone très sous-dotée
09	ARIÈGE	Occitanie	11	AUDE	Mirepoix	Peyrefitte-du-Razès	Zone très sous-dotée
09	ARIÈGE	Occitanie	11	AUDE	Mirepoix	Plaigne	Zone très sous-dotée
09	ARIÈGE	Occitanie	11	AUDE	Mirepoix	Plavilla	Zone très sous-dotée
09	ARIÈGE	Occitanie	11	AUDE	Mirepoix	Ribouisse	Zone très sous-dotée
09	ARIÈGE	Occitanie	09	ARIEGE	Mirepoix	Rieucros	Zone très sous-dotée
09	ARIÈGE	Occitanie	09	ARIEGE	Mirepoix	Roumengoux	Zone très sous-dotée
09	ARIÈGE	Occitanie	09	ARIEGE	Mirepoix	Sainte-Foi	Zone très sous-dotée
09	ARIÈGE	Occitanie	11	AUDE	Mirepoix	Saint-Gaudéric	Zone très sous-dotée
09	ARIÈGE	Occitanie	11	AUDE	Mirepoix	Saint-Julien-de-Briola	Zone très sous-dotée
09	ARIÈGE	Occitanie	09	ARIEGE	Mirepoix	Saint-Julien-de-Gras-Capou	Zone très sous-dotée
09	ARIÈGE	Occitanie	09	ARIEGE	Mirepoix	Saint-Quentin-la-Tour	Zone très sous-dotée
09	ARIÈGE	Occitanie	11	AUDE	Mirepoix	Signalens	Zone très sous-dotée
09	ARIÈGE	Occitanie	09	ARIEGE	Mirepoix	Teilhet	Zone très sous-dotée
09	ARIÈGE	Occitanie	09	ARIEGE	Mirepoix	Tourtrol	Zone très sous-dotée
09	ARIÈGE	Occitanie	11	AUDE	Mirepoix	Tréziers	Zone très sous-dotée
09	ARIÈGE	Occitanie	09	ARIEGE	Mirepoix	Troye-d'Ariège	Zone très sous-dotée
09	ARIÈGE	Occitanie	11	AUDE	Mirepoix	Val de Lambronne	Zone très sous-dotée
09	ARIÈGE	Occitanie	09	ARIEGE	Mirepoix	Vals	Zone très sous-dotée
09	ARIÈGE	Occitanie	11	AUDE	Mirepoix	Villautou	Zone très sous-dotée
09	ARIÈGE	Occitanie	09	ARIEGE	Mirepoix	Vira	Zone très sous-dotée
09	ARIÈGE	Occitanie	09	ARIEGE	Mirepoix	Viviès	Zone très sous-dotée
09	ARIÈGE	Occitanie	09	ARIEGE	Pamiers	Aigues-Juntas	Zone intermédiaire
09	ARIÈGE	Occitanie	09	ARIEGE	Pamiers	Artix	Zone intermédiaire
09	ARIÈGE	Occitanie	09	ARIEGE	Pamiers	Arvigna	Zone intermédiaire
09	ARIÈGE	Occitanie	09	ARIEGE	Pamiers	Benagues	Zone intermédiaire
09	ARIÈGE	Occitanie	09	ARIEGE	Pamiers	Bézac	Zone intermédiaire
09	ARIÈGE	Occitanie	09	ARIEGE	Pamiers	Bonnac	Zone intermédiaire
09	ARIÈGE	Occitanie	09	ARIEGE	Pamiers	Calzan	Zone intermédiaire
09	ARIÈGE	Occitanie	09	ARIEGE	Pamiers	Cazaux	Zone intermédiaire

N° Département d'attribution du TVS	Libellé du département d'attribution du TVS	Libellé de la région Administrative de la commune	N° Département Administratif de la commune	Libellé du Département Administratif de la commune	Libellé du Territoire de Vie Santé	Libellé de la commune	Nouveau zonage octobre 2024
09	ARIÈGE	Occitanie	09	ARIEGE	Pamiers	Coussa	Zone intermédiaire
09	ARIÈGE	Occitanie	09	ARIEGE	Pamiers	Crampagna	Zone intermédiaire
09	ARIÈGE	Occitanie	09	ARIEGE	Pamiers	Dalou	Zone intermédiaire
09	ARIÈGE	Occitanie	09	ARIEGE	Pamiers	Escosse	Zone intermédiaire
09	ARIÈGE	Occitanie	09	ARIEGE	Pamiers	Gabre	Zone intermédiaire
09	ARIÈGE	Occitanie	09	ARIEGE	Pamiers	Gudas	Zone intermédiaire
09	ARIÈGE	Occitanie	09	ARIEGE	Pamiers	La Bastide-de-Lordat	Zone intermédiaire
09	ARIÈGE	Occitanie	09	ARIEGE	Pamiers	La Tour-du-Crieu	Zone intermédiaire
09	ARIÈGE	Occitanie	09	ARIEGE	Pamiers	Lapenne	Zone intermédiaire
09	ARIÈGE	Occitanie	09	ARIEGE	Pamiers	Le Carlarat	Zone intermédiaire
09	ARIÈGE	Occitanie	09	ARIEGE	Pamiers	Le Mas-d'Azil	Zone intermédiaire
09	ARIÈGE	Occitanie	09	ARIEGE	Pamiers	Les Bordes-sur-Arize	Zone intermédiaire
09	ARIÈGE	Occitanie	09	ARIEGE	Pamiers	Les Issards	Zone intermédiaire
09	ARIÈGE	Occitanie	09	ARIEGE	Pamiers	Les Pujols	Zone intermédiaire
09	ARIÈGE	Occitanie	09	ARIEGE	Pamiers	Lescousse	Zone intermédiaire
09	ARIÈGE	Occitanie	09	ARIEGE	Pamiers	Loubens	Zone intermédiaire
09	ARIÈGE	Occitanie	09	ARIEGE	Pamiers	Loubières	Zone intermédiaire
09	ARIÈGE	Occitanie	09	ARIEGE	Pamiers	Ludiès	Zone intermédiaire
09	ARIÈGE	Occitanie	09	ARIEGE	Pamiers	Madière	Zone intermédiaire
09	ARIÈGE	Occitanie	09	ARIEGE	Pamiers	Malléon	Zone intermédiaire
09	ARIÈGE	Occitanie	09	ARIEGE	Pamiers	Monesple	Zone intermédiaire
09	ARIÈGE	Occitanie	09	ARIEGE	Pamiers	Montégut-Plantaurel	Zone intermédiaire
09	ARIÈGE	Occitanie	09	ARIEGE	Pamiers	Pailhès	Zone intermédiaire
09	ARIÈGE	Occitanie	09	ARIEGE	Pamiers	Pamiers	Zone intermédiaire
09	ARIÈGE	Occitanie	09	ARIEGE	Pamiers	Rieux-de-Pelleport	Zone intermédiaire
09	ARIÈGE	Occitanie	09	ARIEGE	Pamiers	Sabarat	Zone intermédiaire
09	ARIÈGE	Occitanie	09	ARIEGE	Pamiers	Saint-Amadou	Zone intermédiaire
09	ARIÈGE	Occitanie	09	ARIEGE	Pamiers	Saint-Bauzeil	Zone intermédiaire
09	ARIÈGE	Occitanie	09	ARIEGE	Pamiers	Saint-Félix-de-Rieutord	Zone intermédiaire
09	ARIÈGE	Occitanie	09	ARIEGE	Pamiers	Saint-Félix-de-Tournegeat	Zone intermédiaire
09	ARIÈGE	Occitanie	09	ARIEGE	Pamiers	Saint-Jean-de-Verges	Zone intermédiaire
09	ARIÈGE	Occitanie	09	ARIEGE	Pamiers	Saint-Jean-du-Falga	Zone intermédiaire
09	ARIÈGE	Occitanie	09	ARIEGE	Pamiers	Saint-Michel	Zone intermédiaire
09	ARIÈGE	Occitanie	09	ARIEGE	Pamiers	Saint-Victor-Rouzaud	Zone intermédiaire
09	ARIÈGE	Occitanie	09	ARIEGE	Pamiers	Ségura	Zone intermédiaire
09	ARIÈGE	Occitanie	09	ARIEGE	Pamiers	Trémoulet	Zone intermédiaire
09	ARIÈGE	Occitanie	09	ARIEGE	Pamiers	Varilhes	Zone intermédiaire

N° Département d'attribution du TVS	Libellé du département d'attribution du TVS	Libellé de la région Administrative de la commune	N° Département Administratif de la commune	Libellé du Département Administratif de la commune	Libellé du Territoire de Vie Santé	Libellé de la commune	Nouveau zonage octobre 2024
09	ARIÈGE	Occitanie	09	ARIEGE	Pamiers	Ventenac	Zone intermédiaire
09	ARIÈGE	Occitanie	09	ARIEGE	Pamiers	Verniolle	Zone intermédiaire
09	ARIÈGE	Occitanie	09	ARIEGE	Pamiers	Villeneuve-du-Paréage	Zone intermédiaire
09	ARIÈGE	Occitanie	09	ARIEGE	Saint-Girons	Aleu	Zone très sous-dotée
09	ARIÈGE	Occitanie	09	ARIEGE	Saint-Girons	Alos	Zone très sous-dotée
09	ARIÈGE	Occitanie	09	ARIEGE	Saint-Girons	Antras	Zone très sous-dotée
09	ARIÈGE	Occitanie	09	ARIEGE	Saint-Girons	Argein	Zone très sous-dotée
09	ARIÈGE	Occitanie	09	ARIEGE	Saint-Girons	Arrien-en-Bethmale	Zone très sous-dotée
09	ARIÈGE	Occitanie	09	ARIEGE	Saint-Girons	Arrout	Zone très sous-dotée
09	ARIÈGE	Occitanie	09	ARIEGE	Saint-Girons	Aucazein	Zone très sous-dotée
09	ARIÈGE	Occitanie	09	ARIEGE	Saint-Girons	Audressein	Zone très sous-dotée
09	ARIÈGE	Occitanie	09	ARIEGE	Saint-Girons	Augirein	Zone très sous-dotée
09	ARIÈGE	Occitanie	09	ARIEGE	Saint-Girons	Aulus-les-Bains	Zone très sous-dotée
09	ARIÈGE	Occitanie	09	ARIEGE	Saint-Girons	Bagert	Zone très sous-dotée
09	ARIÈGE	Occitanie	09	ARIEGE	Saint-Girons	Balacet	Zone très sous-dotée
09	ARIÈGE	Occitanie	09	ARIEGE	Saint-Girons	Balaguères	Zone très sous-dotée
09	ARIÈGE	Occitanie	09	ARIEGE	Saint-Girons	Barjac	Zone très sous-dotée
09	ARIÈGE	Occitanie	09	ARIEGE	Saint-Girons	Bédeille	Zone très sous-dotée
09	ARIÈGE	Occitanie	09	ARIEGE	Saint-Girons	Bethmale	Zone très sous-dotée
09	ARIÈGE	Occitanie	09	ARIEGE	Saint-Girons	Biert	Zone très sous-dotée
09	ARIÈGE	Occitanie	09	ARIEGE	Saint-Girons	Bonac-Irazein	Zone très sous-dotée
09	ARIÈGE	Occitanie	09	ARIEGE	Saint-Girons	Bordes-Uchentein	Zone très sous-dotée
09	ARIÈGE	Occitanie	09	ARIEGE	Saint-Girons	Boussenac	Zone très sous-dotée
09	ARIÈGE	Occitanie	09	ARIEGE	Saint-Girons	Buzan	Zone très sous-dotée
09	ARIÈGE	Occitanie	09	ARIEGE	Saint-Girons	Camarade	Zone très sous-dotée
09	ARIÈGE	Occitanie	09	ARIEGE	Saint-Girons	Castelnau-Durban	Zone très sous-dotée
09	ARIÈGE	Occitanie	09	ARIEGE	Saint-Girons	Castillon-en-Couserans	Zone très sous-dotée
09	ARIÈGE	Occitanie	09	ARIEGE	Saint-Girons	Caumont	Zone très sous-dotée
09	ARIÈGE	Occitanie	09	ARIEGE	Saint-Girons	Cazavet	Zone très sous-dotée
09	ARIÈGE	Occitanie	09	ARIEGE	Saint-Girons	Cescau	Zone très sous-dotée
09	ARIÈGE	Occitanie	09	ARIEGE	Saint-Girons	Clermont	Zone très sous-dotée
09	ARIÈGE	Occitanie	09	ARIEGE	Saint-Girons	Contrazy	Zone très sous-dotée
09	ARIÈGE	Occitanie	09	ARIEGE	Saint-Girons	Couflens	Zone très sous-dotée
09	ARIÈGE	Occitanie	09	ARIEGE	Saint-Girons	Durban-sur-Arize	Zone très sous-dotée
09	ARIÈGE	Occitanie	09	ARIEGE	Saint-Girons	Encourtiech	Zone très sous-dotée
09	ARIÈGE	Occitanie	09	ARIEGE	Saint-Girons	Engomer	Zone très sous-dotée
09	ARIÈGE	Occitanie	09	ARIEGE	Saint-Girons	Ercé	Zone très sous-dotée

N° Département d'attribution du TVS	Libellé du département d'attribution du TVS	Libellé de la région Administrative de la commune	N° Département Administratif de la commune	Libellé du Département Administratif de la commune	Libellé du Territoire de Vie Santé	Libellé de la commune	Nouveau zonage octobre 2024
09	ARIÈGE	Occitanie	09	ARIEGE	Saint-Girons	Erp	Zone très sous-dotée
09	ARIÈGE	Occitanie	09	ARIEGE	Saint-Girons	Esplas-de-Sérou	Zone très sous-dotée
09	ARIÈGE	Occitanie	09	ARIEGE	Saint-Girons	Eycheil	Zone très sous-dotée
09	ARIÈGE	Occitanie	09	ARIEGE	Saint-Girons	Gajan	Zone très sous-dotée
09	ARIÈGE	Occitanie	09	ARIEGE	Saint-Girons	Galey	Zone très sous-dotée
09	ARIÈGE	Occitanie	09	ARIEGE	Saint-Girons	Illartain	Zone très sous-dotée
09	ARIÈGE	Occitanie	09	ARIEGE	Saint-Girons	Lacourt	Zone très sous-dotée
09	ARIÈGE	Occitanie	09	ARIEGE	Saint-Girons	Lasserre	Zone très sous-dotée
09	ARIÈGE	Occitanie	09	ARIEGE	Saint-Girons	Le Port	Zone très sous-dotée
09	ARIÈGE	Occitanie	09	ARIEGE	Saint-Girons	Lescure	Zone très sous-dotée
09	ARIÈGE	Occitanie	09	ARIEGE	Saint-Girons	Lorp-Sentaraille	Zone très sous-dotée
09	ARIÈGE	Occitanie	09	ARIEGE	Saint-Girons	Massat	Zone très sous-dotée
09	ARIÈGE	Occitanie	09	ARIEGE	Saint-Girons	Mauvezin-de-Sainte-Croix	Zone très sous-dotée
09	ARIÈGE	Occitanie	09	ARIEGE	Saint-Girons	Mercenac	Zone très sous-dotée
09	ARIÈGE	Occitanie	09	ARIEGE	Saint-Girons	Mérigon	Zone très sous-dotée
09	ARIÈGE	Occitanie	09	ARIEGE	Saint-Girons	Montardit	Zone très sous-dotée
09	ARIÈGE	Occitanie	09	ARIEGE	Saint-Girons	Montégut-en-Couserans	Zone très sous-dotée
09	ARIÈGE	Occitanie	09	ARIEGE	Saint-Girons	Montesquieu-Avantès	Zone très sous-dotée
09	ARIÈGE	Occitanie	09	ARIEGE	Saint-Girons	Montgauch	Zone très sous-dotée
09	ARIÈGE	Occitanie	09	ARIEGE	Saint-Girons	Montjoie-en-Couserans	Zone très sous-dotée
09	ARIÈGE	Occitanie	09	ARIEGE	Saint-Girons	Montseron	Zone très sous-dotée
09	ARIÈGE	Occitanie	09	ARIEGE	Saint-Girons	Moulis	Zone très sous-dotée
09	ARIÈGE	Occitanie	09	ARIEGE	Saint-Girons	Orgibet	Zone très sous-dotée
09	ARIÈGE	Occitanie	09	ARIEGE	Saint-Girons	Oust	Zone très sous-dotée
09	ARIÈGE	Occitanie	09	ARIEGE	Saint-Girons	Rimont	Zone très sous-dotée
09	ARIÈGE	Occitanie	09	ARIEGE	Saint-Girons	Rivièrevert	Zone très sous-dotée
09	ARIÈGE	Occitanie	09	ARIEGE	Saint-Girons	Saint-Girons	Zone très sous-dotée
09	ARIÈGE	Occitanie	09	ARIEGE	Saint-Girons	Saint-Jean-du-Castillonnais	Zone très sous-dotée
09	ARIÈGE	Occitanie	09	ARIEGE	Saint-Girons	Saint-Lary	Zone très sous-dotée
09	ARIÈGE	Occitanie	09	ARIEGE	Saint-Girons	Saint-Lizier	Zone très sous-dotée
09	ARIÈGE	Occitanie	09	ARIEGE	Saint-Girons	Salsein	Zone très sous-dotée
09	ARIÈGE	Occitanie	09	ARIEGE	Saint-Girons	Seix	Zone très sous-dotée
09	ARIÈGE	Occitanie	09	ARIEGE	Saint-Girons	Sentein	Zone très sous-dotée
09	ARIÈGE	Occitanie	09	ARIEGE	Saint-Girons	Sentenac-d'Oust	Zone très sous-dotée
09	ARIÈGE	Occitanie	09	ARIEGE	Saint-Girons	Sor	Zone très sous-dotée
09	ARIÈGE	Occitanie	09	ARIEGE	Saint-Girons	Soueix-Rogalle	Zone très sous-dotée
09	ARIÈGE	Occitanie	09	ARIEGE	Saint-Girons	Soulan	Zone très sous-dotée

N° Département d'attribution du TVS	Libellé du département d'attribution du TVS	Libellé de la région Administrative de la commune	N° Département Administratif de la commune	Libellé du Département Administratif de la commune	Libellé du Territoire de Vie Santé	Libellé de la commune	Nouveau zonage octobre 2024
09	ARIÈGE	Occitanie	09	ARIEGE	Saint-Girons	Taurignan-Castet	Zone très sous-dotée
09	ARIÈGE	Occitanie	09	ARIEGE	Saint-Girons	Taurignan-Vieux	Zone très sous-dotée
09	ARIÈGE	Occitanie	09	ARIEGE	Saint-Girons	Tourtouse	Zone très sous-dotée
09	ARIÈGE	Occitanie	09	ARIEGE	Saint-Girons	Ustou	Zone très sous-dotée
09	ARIÈGE	Occitanie	09	ARIEGE	Saint-Girons	Villeneuve	Zone très sous-dotée
09	ARIÈGE	Occitanie	09	ARIEGE	Saverdun	Brie	Zone très sous-dotée
09	ARIÈGE	Occitanie	09	ARIEGE	Saverdun	Canté	Zone très sous-dotée
09	ARIÈGE	Occitanie	09	ARIEGE	Saverdun	Durfort	Zone très sous-dotée
09	ARIÈGE	Occitanie	09	ARIEGE	Saverdun	Esplas	Zone très sous-dotée
09	ARIÈGE	Occitanie	31	HAUTE-GARONNE	Saverdun	Gaillac-Toulza	Zone très sous-dotée
09	ARIÈGE	Occitanie	09	ARIEGE	Saverdun	Justiniac	Zone très sous-dotée
09	ARIÈGE	Occitanie	09	ARIEGE	Saverdun	Labatut	Zone très sous-dotée
09	ARIÈGE	Occitanie	09	ARIEGE	Saverdun	Le Vernet	Zone très sous-dotée
09	ARIÈGE	Occitanie	09	ARIEGE	Saverdun	Lissac	Zone très sous-dotée
09	ARIÈGE	Occitanie	31	HAUTE-GARONNE	Saverdun	Marliac	Zone très sous-dotée
09	ARIÈGE	Occitanie	09	ARIEGE	Saverdun	Montaut	Zone très sous-dotée
09	ARIÈGE	Occitanie	09	ARIEGE	Saverdun	Saint-Martin-d'Oydes	Zone très sous-dotée
09	ARIÈGE	Occitanie	09	ARIEGE	Saverdun	Saint-Quirc	Zone très sous-dotée
09	ARIÈGE	Occitanie	09	ARIEGE	Saverdun	Saverdun	Zone très sous-dotée
09	ARIÈGE	Occitanie	09	ARIEGE	Saverdun	Unzent	Zone très sous-dotée
09	ARIÈGE	Occitanie	09	ARIEGE	Tarascon-sur-Ariège	Albiès	Zone très sous-dotée
09	ARIÈGE	Occitanie	09	ARIEGE	Tarascon-sur-Ariège	Alliat	Zone très sous-dotée
09	ARIÈGE	Occitanie	09	ARIEGE	Tarascon-sur-Ariège	Arignac	Zone très sous-dotée
09	ARIÈGE	Occitanie	09	ARIEGE	Tarascon-sur-Ariège	Arnave	Zone très sous-dotée
09	ARIÈGE	Occitanie	09	ARIEGE	Tarascon-sur-Ariège	Aston	Zone très sous-dotée
09	ARIÈGE	Occitanie	09	ARIEGE	Tarascon-sur-Ariège	Aulos-Sinsat	Zone très sous-dotée
09	ARIÈGE	Occitanie	09	ARIEGE	Tarascon-sur-Ariège	Auzat	Zone très sous-dotée
09	ARIÈGE	Occitanie	09	ARIEGE	Tarascon-sur-Ariège	Bédeilhac-et-Aynat	Zone très sous-dotée
09	ARIÈGE	Occitanie	09	ARIEGE	Tarascon-sur-Ariège	Bompas	Zone très sous-dotée
09	ARIÈGE	Occitanie	09	ARIEGE	Tarascon-sur-Ariège	Bouan	Zone très sous-dotée
09	ARIÈGE	Occitanie	09	ARIEGE	Tarascon-sur-Ariège	Capoulet-et-Junac	Zone très sous-dotée
09	ARIÈGE	Occitanie	09	ARIEGE	Tarascon-sur-Ariège	Caychax	Zone très sous-dotée
09	ARIÈGE	Occitanie	09	ARIEGE	Tarascon-sur-Ariège	Cazenave-Serres-et-Allens	Zone très sous-dotée
09	ARIÈGE	Occitanie	09	ARIEGE	Tarascon-sur-Ariège	Château-Verdun	Zone très sous-dotée
09	ARIÈGE	Occitanie	09	ARIEGE	Tarascon-sur-Ariège	Génat	Zone très sous-dotée
09	ARIÈGE	Occitanie	09	ARIEGE	Tarascon-sur-Ariège	Gestiès	Zone très sous-dotée
09	ARIÈGE	Occitanie	09	ARIEGE	Tarascon-sur-Ariège	Gourbit	Zone très sous-dotée

N° Département d'attribution du TVS	Libellé du département d'attribution du TVS	Libellé de la région Administrative de la commune	N° Département Administratif de la commune	Libellé du Département Administratif de la commune	Libellé du Territoire de Vie Santé	Libellé de la commune	Nouveau zonage octobre 2024
09	ARIÈGE	Occitanie	09	ARIEGE	Tarascon-sur-Ariège	Illier-et-Laramade	Zone très sous-dotée
09	ARIÈGE	Occitanie	09	ARIEGE	Tarascon-sur-Ariège	Lapège	Zone très sous-dotée
09	ARIÈGE	Occitanie	09	ARIEGE	Tarascon-sur-Ariège	Larcat	Zone très sous-dotée
09	ARIÈGE	Occitanie	09	ARIEGE	Tarascon-sur-Ariège	Larnat	Zone très sous-dotée
09	ARIÈGE	Occitanie	09	ARIEGE	Tarascon-sur-Ariège	Lercoul	Zone très sous-dotée
09	ARIÈGE	Occitanie	09	ARIEGE	Tarascon-sur-Ariège	Les Cabannes	Zone très sous-dotée
09	ARIÈGE	Occitanie	09	ARIEGE	Tarascon-sur-Ariège	Mercus-Garrabet	Zone très sous-dotée
09	ARIÈGE	Occitanie	09	ARIEGE	Tarascon-sur-Ariège	Miglos	Zone très sous-dotée
09	ARIÈGE	Occitanie	09	ARIEGE	Tarascon-sur-Ariège	Niaux	Zone très sous-dotée
09	ARIÈGE	Occitanie	09	ARIEGE	Tarascon-sur-Ariège	Ornolac-Ussat-les-Bains	Zone très sous-dotée
09	ARIÈGE	Occitanie	09	ARIEGE	Tarascon-sur-Ariège	Orus	Zone très sous-dotée
09	ARIÈGE	Occitanie	09	ARIEGE	Tarascon-sur-Ariège	Pech	Zone très sous-dotée
09	ARIÈGE	Occitanie	09	ARIEGE	Tarascon-sur-Ariège	Quié	Zone très sous-dotée
09	ARIÈGE	Occitanie	09	ARIEGE	Tarascon-sur-Ariège	Rabat-les-Trois-Seigneurs	Zone très sous-dotée
09	ARIÈGE	Occitanie	09	ARIEGE	Tarascon-sur-Ariège	Saurat	Zone très sous-dotée
09	ARIÈGE	Occitanie	09	ARIEGE	Tarascon-sur-Ariège	Senconac	Zone très sous-dotée
09	ARIÈGE	Occitanie	09	ARIEGE	Tarascon-sur-Ariège	Siguer	Zone très sous-dotée
09	ARIÈGE	Occitanie	09	ARIEGE	Tarascon-sur-Ariège	Surba	Zone très sous-dotée
09	ARIÈGE	Occitanie	09	ARIEGE	Tarascon-sur-Ariège	Tarascon-sur-Ariège	Zone très sous-dotée
09	ARIÈGE	Occitanie	09	ARIEGE	Tarascon-sur-Ariège	Ussat	Zone très sous-dotée
09	ARIÈGE	Occitanie	09	ARIEGE	Tarascon-sur-Ariège	Val-de-Sos	Zone très sous-dotée
09	ARIÈGE	Occitanie	09	ARIEGE	Tarascon-sur-Ariège	Vèbre	Zone très sous-dotée
09	ARIÈGE	Occitanie	09	ARIEGE	Tarascon-sur-Ariège	Verdun	Zone très sous-dotée
11	AUDE	Occitanie	11	AUDE	Bram	Alzonne	Zone très sous-dotée
11	AUDE	Occitanie	11	AUDE	Bram	Arzens	Zone très sous-dotée
11	AUDE	Occitanie	11	AUDE	Bram	Bram	Zone très sous-dotée
11	AUDE	Occitanie	11	AUDE	Bram	Brézilhac	Zone très sous-dotée
11	AUDE	Occitanie	11	AUDE	Bram	Cailhavel	Zone très sous-dotée
11	AUDE	Occitanie	11	AUDE	Bram	Carlipa	Zone très sous-dotée
11	AUDE	Occitanie	11	AUDE	Bram	Cenne-Monestiés	Zone très sous-dotée
11	AUDE	Occitanie	11	AUDE	Bram	Fanjeaux	Zone très sous-dotée
11	AUDE	Occitanie	11	AUDE	Bram	Ferran	Zone très sous-dotée
11	AUDE	Occitanie	11	AUDE	Bram	La Cassaigne	Zone très sous-dotée
11	AUDE	Occitanie	11	AUDE	Bram	La Courtète	Zone très sous-dotée
11	AUDE	Occitanie	11	AUDE	Bram	La Force	Zone très sous-dotée
11	AUDE	Occitanie	11	AUDE	Bram	Lacombe	Zone très sous-dotée
11	AUDE	Occitanie	11	AUDE	Bram	Lasserre-de-Prouille	Zone très sous-dotée

N° Département d'attribution du TVS	Libellé du département d'attribution du TVS	Libellé de la région Administrative de la commune	N° Département Administratif de la commune	Libellé du Département Administratif de la commune	Libellé du Territoire de Vie Santé	Libellé de la commune	Nouveau zonage octobre 2024
11	AUDE	Occitanie	11	AUDE	Bram	Mazerolles-du-Razès	Zone très sous-dotée
11	AUDE	Occitanie	11	AUDE	Bram	Montolieu	Zone très sous-dotée
11	AUDE	Occitanie	11	AUDE	Bram	Montréal	Zone très sous-dotée
11	AUDE	Occitanie	11	AUDE	Bram	Raissac-sur-Lampy	Zone très sous-dotée
11	AUDE	Occitanie	11	AUDE	Bram	Saint-Denis	Zone très sous-dotée
11	AUDE	Occitanie	11	AUDE	Bram	Sainte-Eulalie	Zone très sous-dotée
11	AUDE	Occitanie	11	AUDE	Bram	Saint-Martin-le-Vieil	Zone très sous-dotée
11	AUDE	Occitanie	11	AUDE	Bram	Saissac	Zone très sous-dotée
11	AUDE	Occitanie	11	AUDE	Bram	Villasavary	Zone très sous-dotée
11	AUDE	Occitanie	11	AUDE	Bram	Villemagne	Zone très sous-dotée
11	AUDE	Occitanie	11	AUDE	Bram	Villeneuve-lès-Montréal	Zone très sous-dotée
11	AUDE	Occitanie	11	AUDE	Bram	Villepinte	Zone très sous-dotée
11	AUDE	Occitanie	11	AUDE	Bram	Villesèquelande	Zone très sous-dotée
11	AUDE	Occitanie	11	AUDE	Bram	Villesisclè	Zone très sous-dotée
11	AUDE	Occitanie	11	AUDE	Carcassonne	Alairac	Zone intermédiaire
11	AUDE	Occitanie	11	AUDE	Carcassonne	Aragon	Zone intermédiaire
11	AUDE	Occitanie	11	AUDE	Carcassonne	Bagnoles	Zone intermédiaire
11	AUDE	Occitanie	11	AUDE	Carcassonne	Berriac	Zone intermédiaire
11	AUDE	Occitanie	11	AUDE	Carcassonne	Brousses-et-Villaret	Zone intermédiaire
11	AUDE	Occitanie	11	AUDE	Carcassonne	Carcassonne	Zone intermédiaire
11	AUDE	Occitanie	11	AUDE	Carcassonne	Caux-et-Sauzens	Zone intermédiaire
11	AUDE	Occitanie	11	AUDE	Carcassonne	Cavanac	Zone intermédiaire
11	AUDE	Occitanie	11	AUDE	Carcassonne	Cazilhac	Zone intermédiaire
11	AUDE	Occitanie	11	AUDE	Carcassonne	Conques-sur-Orbiel	Zone intermédiaire
11	AUDE	Occitanie	11	AUDE	Carcassonne	Couffoulens	Zone intermédiaire
11	AUDE	Occitanie	11	AUDE	Carcassonne	Fajac-en-Val	Zone intermédiaire
11	AUDE	Occitanie	11	AUDE	Carcassonne	Fontiers-Cabardès	Zone intermédiaire
11	AUDE	Occitanie	11	AUDE	Carcassonne	Fournes-Cabardès	Zone intermédiaire
11	AUDE	Occitanie	11	AUDE	Carcassonne	Fraisse-Cabardès	Zone intermédiaire
11	AUDE	Occitanie	11	AUDE	Carcassonne	Greffeil	Zone intermédiaire
11	AUDE	Occitanie	11	AUDE	Carcassonne	Ladern-sur-Lauquet	Zone intermédiaire
11	AUDE	Occitanie	11	AUDE	Carcassonne	Lastours	Zone intermédiaire
11	AUDE	Occitanie	11	AUDE	Carcassonne	Lavalette	Zone intermédiaire
11	AUDE	Occitanie	11	AUDE	Carcassonne	Les Ilhes	Zone intermédiaire
11	AUDE	Occitanie	11	AUDE	Carcassonne	Leuc	Zone intermédiaire
11	AUDE	Occitanie	11	AUDE	Carcassonne	Limousis	Zone intermédiaire
11	AUDE	Occitanie	11	AUDE	Carcassonne	Malves-en-Minervois	Zone intermédiaire

N° Département d'attribution du TVS	Libellé du département d'attribution du TVS	Libellé de la région Administrative de la commune	N° Département Administratif de la commune	Libellé du Département Administratif de la commune	Libellé du Territoire de Vie Santé	Libellé de la commune	Nouveau zonage octobre 2024
11	AUDE	Occitanie	11	AUDE	Carcassonne	Mas-Cabardès	Zone intermédiaire
11	AUDE	Occitanie	11	AUDE	Carcassonne	Mas-des-Cours	Zone intermédiaire
11	AUDE	Occitanie	11	AUDE	Carcassonne	Moussoulens	Zone intermédiaire
11	AUDE	Occitanie	11	AUDE	Carcassonne	Palaja	Zone intermédiaire
11	AUDE	Occitanie	11	AUDE	Carcassonne	Pennautier	Zone intermédiaire
11	AUDE	Occitanie	11	AUDE	Carcassonne	Pezens	Zone intermédiaire
11	AUDE	Occitanie	11	AUDE	Carcassonne	Preixan	Zone intermédiaire
11	AUDE	Occitanie	11	AUDE	Carcassonne	Roquefère	Zone intermédiaire
11	AUDE	Occitanie	11	AUDE	Carcassonne	Roullens	Zone intermédiaire
11	AUDE	Occitanie	11	AUDE	Carcassonne	Sallèles-Cabardès	Zone intermédiaire
11	AUDE	Occitanie	11	AUDE	Carcassonne	Salsigne	Zone intermédiaire
11	AUDE	Occitanie	11	AUDE	Carcassonne	Ventenac-Cabardès	Zone intermédiaire
11	AUDE	Occitanie	11	AUDE	Carcassonne	Verzeille	Zone intermédiaire
11	AUDE	Occitanie	11	AUDE	Carcassonne	Villalier	Zone intermédiaire
11	AUDE	Occitanie	11	AUDE	Carcassonne	Villanière	Zone intermédiaire
11	AUDE	Occitanie	11	AUDE	Carcassonne	Villardonnel	Zone intermédiaire
11	AUDE	Occitanie	11	AUDE	Carcassonne	Villarzel-Cabardès	Zone intermédiaire
11	AUDE	Occitanie	11	AUDE	Carcassonne	Villefloure	Zone intermédiaire
11	AUDE	Occitanie	11	AUDE	Carcassonne	Villegailhenc	Zone intermédiaire
11	AUDE	Occitanie	11	AUDE	Carcassonne	Villegly	Zone intermédiaire
11	AUDE	Occitanie	11	AUDE	Carcassonne	Villemoustaussou	Zone intermédiaire
11	AUDE	Occitanie	11	AUDE	Castelnaudary	Airoux	Zone intermédiaire
11	AUDE	Occitanie	11	AUDE	Castelnaudary	Castelnaudary	Zone intermédiaire
11	AUDE	Occitanie	11	AUDE	Castelnaudary	Cumiès	Zone intermédiaire
11	AUDE	Occitanie	11	AUDE	Castelnaudary	Fendeille	Zone intermédiaire
11	AUDE	Occitanie	11	AUDE	Castelnaudary	Fonters-du-Razès	Zone intermédiaire
11	AUDE	Occitanie	11	AUDE	Castelnaudary	Generville	Zone intermédiaire
11	AUDE	Occitanie	11	AUDE	Castelnaudary	Issel	Zone intermédiaire
11	AUDE	Occitanie	11	AUDE	Castelnaudary	Labastide-d'Anjou	Zone intermédiaire
11	AUDE	Occitanie	11	AUDE	Castelnaudary	Labécède-Lauragais	Zone intermédiaire
11	AUDE	Occitanie	11	AUDE	Castelnaudary	Lasbordes	Zone intermédiaire
11	AUDE	Occitanie	11	AUDE	Castelnaudary	Laurabuc	Zone intermédiaire
11	AUDE	Occitanie	11	AUDE	Castelnaudary	Laurac	Zone intermédiaire
11	AUDE	Occitanie	11	AUDE	Castelnaudary	Mas-Saintes-Puelles	Zone intermédiaire
11	AUDE	Occitanie	11	AUDE	Castelnaudary	Mireval-Lauragais	Zone intermédiaire
11	AUDE	Occitanie	11	AUDE	Castelnaudary	Molleville	Zone intermédiaire
11	AUDE	Occitanie	11	AUDE	Castelnaudary	Montauriol	Zone intermédiaire

N° Département d'attribution du TVS	Libellé du département d'attribution du TVS	Libellé de la région Administrative de la commune	N° Département Administratif de la commune	Libellé du Département Administratif de la commune	Libellé du Territoire de Vie Santé	Libellé de la commune	Nouveau zonage octobre 2024
11	AUDE	Occitanie	11	AUDE	Castelnaudary	Payra-sur-l'Hers	Zone intermédiaire
11	AUDE	Occitanie	11	AUDE	Castelnaudary	Pexiora	Zone intermédiaire
11	AUDE	Occitanie	11	AUDE	Castelnaudary	Peyrens	Zone intermédiaire
11	AUDE	Occitanie	11	AUDE	Castelnaudary	Puginier	Zone intermédiaire
11	AUDE	Occitanie	11	AUDE	Castelnaudary	Ricaud	Zone intermédiaire
11	AUDE	Occitanie	11	AUDE	Castelnaudary	Saint-Amans	Zone intermédiaire
11	AUDE	Occitanie	11	AUDE	Castelnaudary	Saint-Martin-Lalande	Zone intermédiaire
11	AUDE	Occitanie	11	AUDE	Castelnaudary	Saint-Papoul	Zone intermédiaire
11	AUDE	Occitanie	11	AUDE	Castelnaudary	Saint-Paulet	Zone intermédiaire
11	AUDE	Occitanie	11	AUDE	Castelnaudary	Souilhanel	Zone intermédiaire
11	AUDE	Occitanie	11	AUDE	Castelnaudary	Souilhe	Zone intermédiaire
11	AUDE	Occitanie	11	AUDE	Castelnaudary	Soupex	Zone intermédiaire
11	AUDE	Occitanie	11	AUDE	Castelnaudary	Tréville	Zone intermédiaire
11	AUDE	Occitanie	11	AUDE	Castelnaudary	Verdun-en-Lauragais	Zone intermédiaire
11	AUDE	Occitanie	11	AUDE	Castelnaudary	Villeneuve-la-Comptal	Zone intermédiaire
11	AUDE	Occitanie	11	AUDE	Castelnaudary	Villespy	Zone intermédiaire
11	AUDE	Occitanie	11	AUDE	Coursan	Armissan	Zone très sous-dotée
11	AUDE	Occitanie	11	AUDE	Coursan	Coursan	Zone très sous-dotée
11	AUDE	Occitanie	11	AUDE	Coursan	Fleury	Zone très sous-dotée
11	AUDE	Occitanie	11	AUDE	Coursan	Salles-d'Aude	Zone très sous-dotée
11	AUDE	Occitanie	11	AUDE	Coursan	Vinassan	Zone très sous-dotée
11	AUDE	Occitanie	11	AUDE	Espérasa	Albières	Zone très sous-dotée
11	AUDE	Occitanie	11	AUDE	Espérasa	Antugnac	Zone très sous-dotée
11	AUDE	Occitanie	11	AUDE	Espérasa	Arques	Zone très sous-dotée
11	AUDE	Occitanie	11	AUDE	Espérasa	Auriac	Zone très sous-dotée
11	AUDE	Occitanie	11	AUDE	Espérasa	Bouisse	Zone très sous-dotée
11	AUDE	Occitanie	11	AUDE	Espérasa	Bouriège	Zone très sous-dotée
11	AUDE	Occitanie	11	AUDE	Espérasa	Bourigeole	Zone très sous-dotée
11	AUDE	Occitanie	11	AUDE	Espérasa	Bugarach	Zone très sous-dotée
11	AUDE	Occitanie	11	AUDE	Espérasa	Campagne-sur-Aude	Zone très sous-dotée
11	AUDE	Occitanie	11	AUDE	Espérasa	Camps-sur-l'Agly	Zone très sous-dotée
11	AUDE	Occitanie	11	AUDE	Espérasa	Cassaignes	Zone très sous-dotée
11	AUDE	Occitanie	11	AUDE	Espérasa	Couiza	Zone très sous-dotée
11	AUDE	Occitanie	11	AUDE	Espérasa	Coustaussa	Zone très sous-dotée
11	AUDE	Occitanie	11	AUDE	Espérasa	Cubières-sur-Cinoble	Zone très sous-dotée
11	AUDE	Occitanie	11	AUDE	Espérasa	Espérasa	Zone très sous-dotée
11	AUDE	Occitanie	11	AUDE	Espérasa	Festes-et-Saint-André	Zone très sous-dotée

N° Département d'attribution du TVS	Libellé du département d'attribution du TVS	Libellé de la région Administrative de la commune	N° Département Administratif de la commune	Libellé du Département Administratif de la commune	Libellé du Territoire de Vie Santé	Libellé de la commune	Nouveau zonage octobre 2024
11	AUDE	Occitanie	11	AUDE	Espérasa	Fourtou	Zone très sous-dotée
11	AUDE	Occitanie	11	AUDE	Espérasa	La Serpent	Zone très sous-dotée
11	AUDE	Occitanie	11	AUDE	Espérasa	Lanet	Zone très sous-dotée
11	AUDE	Occitanie	11	AUDE	Espérasa	Luc-sur-Aude	Zone très sous-dotée
11	AUDE	Occitanie	11	AUDE	Espérasa	Montazels	Zone très sous-dotée
11	AUDE	Occitanie	11	AUDE	Espérasa	Montjoi	Zone très sous-dotée
11	AUDE	Occitanie	11	AUDE	Espérasa	Mouthoumet	Zone très sous-dotée
11	AUDE	Occitanie	11	AUDE	Espérasa	Peyrolles	Zone très sous-dotée
11	AUDE	Occitanie	11	AUDE	Espérasa	Rennes-le-Château	Zone très sous-dotée
11	AUDE	Occitanie	11	AUDE	Espérasa	Rennes-les-Bains	Zone très sous-dotée
11	AUDE	Occitanie	11	AUDE	Espérasa	Saint-Jean-de-Paracol	Zone très sous-dotée
11	AUDE	Occitanie	11	AUDE	Espérasa	Salza	Zone très sous-dotée
11	AUDE	Occitanie	11	AUDE	Espérasa	Serres	Zone très sous-dotée
11	AUDE	Occitanie	11	AUDE	Espérasa	Sougraigne	Zone très sous-dotée
11	AUDE	Occitanie	11	AUDE	Espérasa	Terroles	Zone très sous-dotée
11	AUDE	Occitanie	11	AUDE	Espérasa	Val-du-Faby	Zone très sous-dotée
11	AUDE	Occitanie	11	AUDE	Espérasa	Valmigère	Zone très sous-dotée
11	AUDE	Occitanie	11	AUDE	Espérasa	Véraza	Zone très sous-dotée
11	AUDE	Occitanie	11	AUDE	Leucate	Caves	Zone très sous-dotée
11	AUDE	Occitanie	11	AUDE	Leucate	Feuilla	Zone très sous-dotée
11	AUDE	Occitanie	11	AUDE	Leucate	Fitou	Zone très sous-dotée
11	AUDE	Occitanie	11	AUDE	Leucate	Leucate	Zone très sous-dotée
11	AUDE	Occitanie	11	AUDE	Leucate	Treilles	Zone très sous-dotée
11	AUDE	Occitanie	34	HERAULT	Lézignan-Corbières	Agel	Zone très sous-dotée
11	AUDE	Occitanie	34	HERAULT	Lézignan-Corbières	Aigne	Zone très sous-dotée
11	AUDE	Occitanie	34	HERAULT	Lézignan-Corbières	Aigues-Vives	Zone très sous-dotée
11	AUDE	Occitanie	11	AUDE	Lézignan-Corbières	Argens-Minervois	Zone très sous-dotée
11	AUDE	Occitanie	34	HERAULT	Lézignan-Corbières	Azillanet	Zone très sous-dotée
11	AUDE	Occitanie	34	HERAULT	Lézignan-Corbières	Beaufort	Zone très sous-dotée
11	AUDE	Occitanie	11	AUDE	Lézignan-Corbières	Bizanet	Zone très sous-dotée
11	AUDE	Occitanie	11	AUDE	Lézignan-Corbières	Bize-Minervois	Zone très sous-dotée
11	AUDE	Occitanie	11	AUDE	Lézignan-Corbières	Boutenac	Zone très sous-dotée
11	AUDE	Occitanie	11	AUDE	Lézignan-Corbières	Camplong-d'Aude	Zone très sous-dotée
11	AUDE	Occitanie	11	AUDE	Lézignan-Corbières	Canet	Zone très sous-dotée
11	AUDE	Occitanie	11	AUDE	Lézignan-Corbières	Castelnau-d'Aude	Zone très sous-dotée
11	AUDE	Occitanie	34	HERAULT	Lézignan-Corbières	Cesseras	Zone très sous-dotée
11	AUDE	Occitanie	11	AUDE	Lézignan-Corbières	Conilhac-Corbières	Zone très sous-dotée

N° Département d'attribution du TVS	Libellé du département d'attribution du TVS	Libellé de la région Administrative de la commune	N° Département Administratif de la commune	Libellé du Département Administratif de la commune	Libellé du Territoire de Vie Santé	Libellé de la commune	Nouveau zonage octobre 2024
11	AUDE	Occitanie	11	AUDE	Lézignan-Corbières	Coustouge	Zone très sous-dotée
11	AUDE	Occitanie	11	AUDE	Lézignan-Corbières	Cruscades	Zone très sous-dotée
11	AUDE	Occitanie	11	AUDE	Lézignan-Corbières	Douzens	Zone très sous-dotée
11	AUDE	Occitanie	11	AUDE	Lézignan-Corbières	Escales	Zone très sous-dotée
11	AUDE	Occitanie	11	AUDE	Lézignan-Corbières	Fabrezan	Zone très sous-dotée
11	AUDE	Occitanie	11	AUDE	Lézignan-Corbières	Félines-Termenès	Zone très sous-dotée
11	AUDE	Occitanie	11	AUDE	Lézignan-Corbières	Ferrals-les-Corbières	Zone très sous-dotée
11	AUDE	Occitanie	11	AUDE	Lézignan-Corbières	Fontcouverte	Zone très sous-dotée
11	AUDE	Occitanie	11	AUDE	Lézignan-Corbières	Ginestas	Zone très sous-dotée
11	AUDE	Occitanie	11	AUDE	Lézignan-Corbières	Homps	Zone très sous-dotée
11	AUDE	Occitanie	11	AUDE	Lézignan-Corbières	Jonquières	Zone très sous-dotée
11	AUDE	Occitanie	34	HERAULT	Lézignan-Corbières	La Caunette	Zone très sous-dotée
11	AUDE	Occitanie	11	AUDE	Lézignan-Corbières	Lagrasse	Zone très sous-dotée
11	AUDE	Occitanie	11	AUDE	Lézignan-Corbières	Laroque-de-Fa	Zone très sous-dotée
11	AUDE	Occitanie	11	AUDE	Lézignan-Corbières	Lézignan-Corbières	Zone très sous-dotée
11	AUDE	Occitanie	11	AUDE	Lézignan-Corbières	Luc-sur-Orbieu	Zone très sous-dotée
11	AUDE	Occitanie	11	AUDE	Lézignan-Corbières	Mailhac	Zone très sous-dotée
11	AUDE	Occitanie	11	AUDE	Lézignan-Corbières	Massac	Zone très sous-dotée
11	AUDE	Occitanie	34	HERAULT	Lézignan-Corbières	Minerve	Zone très sous-dotée
11	AUDE	Occitanie	11	AUDE	Lézignan-Corbières	Mirepeisset	Zone très sous-dotée
11	AUDE	Occitanie	11	AUDE	Lézignan-Corbières	Montbrun-des-Corbières	Zone très sous-dotée
11	AUDE	Occitanie	11	AUDE	Lézignan-Corbières	Montségret	Zone très sous-dotée
11	AUDE	Occitanie	11	AUDE	Lézignan-Corbières	Moux	Zone très sous-dotée
11	AUDE	Occitanie	34	HERAULT	Lézignan-Corbières	Olonzac	Zone très sous-dotée
11	AUDE	Occitanie	11	AUDE	Lézignan-Corbières	Ornaisons	Zone très sous-dotée
11	AUDE	Occitanie	34	HERAULT	Lézignan-Corbières	Oupia	Zone très sous-dotée
11	AUDE	Occitanie	11	AUDE	Lézignan-Corbières	Paraza	Zone très sous-dotée
11	AUDE	Occitanie	11	AUDE	Lézignan-Corbières	Pépieux	Zone très sous-dotée
11	AUDE	Occitanie	11	AUDE	Lézignan-Corbières	Pouzols-Minervois	Zone très sous-dotée
11	AUDE	Occitanie	11	AUDE	Lézignan-Corbières	Raissac-d'Aude	Zone très sous-dotée
11	AUDE	Occitanie	11	AUDE	Lézignan-Corbières	Ribaute	Zone très sous-dotée
11	AUDE	Occitanie	11	AUDE	Lézignan-Corbières	Roubia	Zone très sous-dotée
11	AUDE	Occitanie	11	AUDE	Lézignan-Corbières	Saint-André-de-Roquelongue	Zone très sous-dotée
11	AUDE	Occitanie	11	AUDE	Lézignan-Corbières	Saint-Couat-d'Aude	Zone très sous-dotée
11	AUDE	Occitanie	11	AUDE	Lézignan-Corbières	Sainte-Vaière	Zone très sous-dotée
11	AUDE	Occitanie	11	AUDE	Lézignan-Corbières	Saint-Laurent-de-la-Cabrerisse	Zone très sous-dotée
11	AUDE	Occitanie	11	AUDE	Lézignan-Corbières	Saint-Martin-des-Puits	Zone très sous-dotée

N° Département d'attribution du TVS	Libellé du département d'attribution du TVS	Libellé de la région Administrative de la commune	N° Département Administratif de la commune	Libellé du Département Administratif de la commune	Libellé du Territoire de Vie Santé	Libellé de la commune	Nouveau zonage octobre 2024
11	AUDE	Occitanie	11	AUDE	Lézignan-Corbières	Saint-Pierre-des-Champs	Zone très sous-dotée
11	AUDE	Occitanie	11	AUDE	Lézignan-Corbières	Talairan	Zone très sous-dotée
11	AUDE	Occitanie	11	AUDE	Lézignan-Corbières	Thézan-des-Corbières	Zone très sous-dotée
11	AUDE	Occitanie	11	AUDE	Lézignan-Corbières	Tournissan	Zone très sous-dotée
11	AUDE	Occitanie	11	AUDE	Lézignan-Corbières	Tourouzelle	Zone très sous-dotée
11	AUDE	Occitanie	11	AUDE	Lézignan-Corbières	Ventenac-en-Minervois	Zone très sous-dotée
11	AUDE	Occitanie	11	AUDE	Lézignan-Corbières	Villedaigne	Zone très sous-dotée
11	AUDE	Occitanie	11	AUDE	Lézignan-Corbières	Villeroze-Termenès	Zone très sous-dotée
11	AUDE	Occitanie	11	AUDE	Limoux	Ajac	Zone sous-dotée
11	AUDE	Occitanie	11	AUDE	Limoux	Alaigne	Zone sous-dotée
11	AUDE	Occitanie	11	AUDE	Limoux	Alet-les-Bains	Zone sous-dotée
11	AUDE	Occitanie	11	AUDE	Limoux	Belcastel-et-Buc	Zone sous-dotée
11	AUDE	Occitanie	11	AUDE	Limoux	Belvèze-du-Razès	Zone sous-dotée
11	AUDE	Occitanie	11	AUDE	Limoux	Brugairolles	Zone sous-dotée
11	AUDE	Occitanie	11	AUDE	Limoux	Cailhau	Zone sous-dotée
11	AUDE	Occitanie	11	AUDE	Limoux	Cambieure	Zone sous-dotée
11	AUDE	Occitanie	11	AUDE	Limoux	Castelreng	Zone sous-dotée
11	AUDE	Occitanie	11	AUDE	Limoux	Caunette-sur-Lauquet	Zone sous-dotée
11	AUDE	Occitanie	11	AUDE	Limoux	Cépie	Zone sous-dotée
11	AUDE	Occitanie	11	AUDE	Limoux	Clermont-sur-Lauquet	Zone sous-dotée
11	AUDE	Occitanie	11	AUDE	Limoux	Cournanel	Zone sous-dotée
11	AUDE	Occitanie	11	AUDE	Limoux	Donazac	Zone sous-dotée
11	AUDE	Occitanie	11	AUDE	Limoux	Gaja-et-Villedieu	Zone sous-dotée
11	AUDE	Occitanie	11	AUDE	Limoux	Gardie	Zone sous-dotée
11	AUDE	Occitanie	11	AUDE	Limoux	Gramazie	Zone sous-dotée
11	AUDE	Occitanie	11	AUDE	Limoux	La Bezole	Zone sous-dotée
11	AUDE	Occitanie	11	AUDE	Limoux	La Digne-d'Amont	Zone sous-dotée
11	AUDE	Occitanie	11	AUDE	Limoux	La Digne-d'Aval	Zone sous-dotée
11	AUDE	Occitanie	11	AUDE	Limoux	Lairière	Zone sous-dotée
11	AUDE	Occitanie	11	AUDE	Limoux	Lauraguel	Zone sous-dotée
11	AUDE	Occitanie	11	AUDE	Limoux	Limoux	Zone sous-dotée
11	AUDE	Occitanie	11	AUDE	Limoux	Loupia	Zone sous-dotée
11	AUDE	Occitanie	11	AUDE	Limoux	Magrie	Zone sous-dotée
11	AUDE	Occitanie	11	AUDE	Limoux	Malras	Zone sous-dotée
11	AUDE	Occitanie	11	AUDE	Limoux	Malviès	Zone sous-dotée
11	AUDE	Occitanie	11	AUDE	Limoux	Missègre	Zone sous-dotée
11	AUDE	Occitanie	11	AUDE	Limoux	Montclar	Zone sous-dotée

N° Département d'attribution du TVS	Libellé du département d'attribution du TVS	Libellé de la région Administrative de la commune	N° Département Administratif de la commune	Libellé du Département Administratif de la commune	Libellé du Territoire de Vie Santé	Libellé de la commune	Nouveau zonage octobre 2024
11	AUDE	Occitanie	11	AUDE	Limoux	Monthaut	Zone sous-dotée
11	AUDE	Occitanie	11	AUDE	Limoux	Pauligne	Zone sous-dotée
11	AUDE	Occitanie	11	AUDE	Limoux	Pieusse	Zone sous-dotée
11	AUDE	Occitanie	11	AUDE	Limoux	Pomas	Zone sous-dotée
11	AUDE	Occitanie	11	AUDE	Limoux	Pomy	Zone sous-dotée
11	AUDE	Occitanie	11	AUDE	Limoux	Roquetaillade-et-Conilhac	Zone sous-dotée
11	AUDE	Occitanie	11	AUDE	Limoux	Rouffiac-d'Aude	Zone sous-dotée
11	AUDE	Occitanie	11	AUDE	Limoux	Routier	Zone sous-dotée
11	AUDE	Occitanie	11	AUDE	Limoux	Saint-Benoît	Zone sous-dotée
11	AUDE	Occitanie	11	AUDE	Limoux	Saint-Couat-du-Razès	Zone sous-dotée
11	AUDE	Occitanie	11	AUDE	Limoux	Saint-Hilaire	Zone sous-dotée
11	AUDE	Occitanie	11	AUDE	Limoux	Saint-Martin-de-Villereglan	Zone sous-dotée
11	AUDE	Occitanie	11	AUDE	Limoux	Saint-Polycarpe	Zone sous-dotée
11	AUDE	Occitanie	11	AUDE	Limoux	Termes	Zone sous-dotée
11	AUDE	Occitanie	11	AUDE	Limoux	Tourreilles	Zone sous-dotée
11	AUDE	Occitanie	11	AUDE	Limoux	Vignevieille	Zone sous-dotée
11	AUDE	Occitanie	11	AUDE	Limoux	Villardebelle	Zone sous-dotée
11	AUDE	Occitanie	11	AUDE	Limoux	Villar-Saint-Anselme	Zone sous-dotée
11	AUDE	Occitanie	11	AUDE	Limoux	Villarzel-du-Razès	Zone sous-dotée
11	AUDE	Occitanie	11	AUDE	Limoux	Villebazy	Zone sous-dotée
11	AUDE	Occitanie	11	AUDE	Limoux	Villelongue-d'Aude	Zone sous-dotée
11	AUDE	Occitanie	11	AUDE	Narbonne	Bages	Zone intermédiaire
11	AUDE	Occitanie	11	AUDE	Narbonne	Cuxac-d'Aude	Zone intermédiaire
11	AUDE	Occitanie	11	AUDE	Narbonne	Gruissan	Zone intermédiaire
11	AUDE	Occitanie	11	AUDE	Narbonne	Marcorignan	Zone intermédiaire
11	AUDE	Occitanie	11	AUDE	Narbonne	Montredon-des-Corbières	Zone intermédiaire
11	AUDE	Occitanie	11	AUDE	Narbonne	Moussan	Zone intermédiaire
11	AUDE	Occitanie	11	AUDE	Narbonne	Narbonne	Zone intermédiaire
11	AUDE	Occitanie	11	AUDE	Narbonne	Névian	Zone intermédiaire
11	AUDE	Occitanie	11	AUDE	Narbonne	Ouveillan	Zone intermédiaire
11	AUDE	Occitanie	11	AUDE	Narbonne	Saint-Marcel-sur-Aude	Zone intermédiaire
11	AUDE	Occitanie	11	AUDE	Narbonne	Saint-Nazaire-d'Aude	Zone intermédiaire
11	AUDE	Occitanie	11	AUDE	Narbonne	Sallèles-d'Aude	Zone intermédiaire
11	AUDE	Occitanie	11	AUDE	Port-la-Nouvelle	Port-la-Nouvelle	Zone intermédiaire
11	AUDE	Occitanie	09	ARIEGE	Quillan	Artigues	Zone très sous-dotée
11	AUDE	Occitanie	11	AUDE	Quillan	Artigues	Zone très sous-dotée
11	AUDE	Occitanie	11	AUDE	Quillan	Aunat	Zone très sous-dotée

N° Département d'attribution du TVS	Libellé du département d'attribution du TVS	Libellé de la région Administrative de la commune	N° Département Administratif de la commune	Libellé du Département Administratif de la commune	Libellé du Territoire de Vie Santé	Libellé de la commune	Nouveau zonage octobre 2024
11	AUDE	Occitanie	11	AUDE	Quillan	Axat	Zone très sous-dotée
11	AUDE	Occitanie	11	AUDE	Quillan	Belcaire	Zone très sous-dotée
11	AUDE	Occitanie	11	AUDE	Quillan	Belfort-sur-Rebenty	Zone très sous-dotée
11	AUDE	Occitanie	11	AUDE	Quillan	Belvianes-et-Cavirac	Zone très sous-dotée
11	AUDE	Occitanie	11	AUDE	Quillan	Belvis	Zone très sous-dotée
11	AUDE	Occitanie	11	AUDE	Quillan	Bessède-de-Sault	Zone très sous-dotée
11	AUDE	Occitanie	11	AUDE	Quillan	Cailla	Zone très sous-dotée
11	AUDE	Occitanie	11	AUDE	Quillan	Campagna-de-Sault	Zone très sous-dotée
11	AUDE	Occitanie	11	AUDE	Quillan	Camurac	Zone très sous-dotée
11	AUDE	Occitanie	09	ARIEGE	Quillan	Carcanières	Zone très sous-dotée
11	AUDE	Occitanie	66	PYRENEES-ORIENTALES	Quillan	Caudiès-de-Fenouillèdes	Zone très sous-dotée
11	AUDE	Occitanie	11	AUDE	Quillan	Comus	Zone très sous-dotée
11	AUDE	Occitanie	11	AUDE	Quillan	Coudons	Zone très sous-dotée
11	AUDE	Occitanie	11	AUDE	Quillan	Counozouls	Zone très sous-dotée
11	AUDE	Occitanie	11	AUDE	Quillan	Escouloubre	Zone très sous-dotée
11	AUDE	Occitanie	11	AUDE	Quillan	Espezet	Zone très sous-dotée
11	AUDE	Occitanie	66	PYRENEES-ORIENTALES	Quillan	Fenouillet	Zone très sous-dotée
11	AUDE	Occitanie	11	AUDE	Quillan	Fontanès-de-Sault	Zone très sous-dotée
11	AUDE	Occitanie	11	AUDE	Quillan	Galinagues	Zone très sous-dotée
11	AUDE	Occitanie	11	AUDE	Quillan	Gincla	Zone très sous-dotée
11	AUDE	Occitanie	11	AUDE	Quillan	Ginols	Zone très sous-dotée
11	AUDE	Occitanie	11	AUDE	Quillan	Granès	Zone très sous-dotée
11	AUDE	Occitanie	11	AUDE	Quillan	Joucou	Zone très sous-dotée
11	AUDE	Occitanie	11	AUDE	Quillan	La Fajolle	Zone très sous-dotée
11	AUDE	Occitanie	11	AUDE	Quillan	Le Bousquet	Zone très sous-dotée
11	AUDE	Occitanie	11	AUDE	Quillan	Le Clat	Zone très sous-dotée
11	AUDE	Occitanie	09	ARIEGE	Quillan	Le Pla	Zone très sous-dotée
11	AUDE	Occitanie	09	ARIEGE	Quillan	Le Puch	Zone très sous-dotée
11	AUDE	Occitanie	11	AUDE	Quillan	Marsa	Zone très sous-dotée
11	AUDE	Occitanie	11	AUDE	Quillan	Mazuby	Zone très sous-dotée
11	AUDE	Occitanie	11	AUDE	Quillan	Mérial	Zone très sous-dotée
11	AUDE	Occitanie	09	ARIEGE	Quillan	Mijanès	Zone très sous-dotée
11	AUDE	Occitanie	11	AUDE	Quillan	Montfort-sur-Boulzane	Zone très sous-dotée
11	AUDE	Occitanie	11	AUDE	Quillan	Nébias	Zone très sous-dotée
11	AUDE	Occitanie	11	AUDE	Quillan	Niort-de-Sault	Zone très sous-dotée
11	AUDE	Occitanie	66	PYRENEES-ORIENTALES	Quillan	Prugnanes	Zone très sous-dotée
11	AUDE	Occitanie	11	AUDE	Quillan	Puilaurens	Zone très sous-dotée

N° Département d'attribution du TVS	Libellé du département d'attribution du TVS	Libellé de la région Administrative de la commune	N° Département Administratif de la commune	Libellé du Département Administratif de la commune	Libellé du Territoire de Vie Santé	Libellé de la commune	Nouveau zonage octobre 2024
11	AUDE	Occitanie	09	ARIEGE	Quillan	Quérigut	Zone très sous-dotée
11	AUDE	Occitanie	11	AUDE	Quillan	Quillan	Zone très sous-dotée
11	AUDE	Occitanie	11	AUDE	Quillan	Quirbajou	Zone très sous-dotée
11	AUDE	Occitanie	11	AUDE	Quillan	Rodome	Zone très sous-dotée
11	AUDE	Occitanie	11	AUDE	Quillan	Roquefeuil	Zone très sous-dotée
11	AUDE	Occitanie	11	AUDE	Quillan	Roquefort-de-Sault	Zone très sous-dotée
11	AUDE	Occitanie	09	ARIEGE	Quillan	Rouze	Zone très sous-dotée
11	AUDE	Occitanie	11	AUDE	Quillan	Sainte-Colombe-sur-Guette	Zone très sous-dotée
11	AUDE	Occitanie	11	AUDE	Quillan	Saint-Ferriol	Zone très sous-dotée
11	AUDE	Occitanie	11	AUDE	Quillan	Saint-Julia-de-Bec	Zone très sous-dotée
11	AUDE	Occitanie	11	AUDE	Quillan	Saint-Just-et-le-Bézu	Zone très sous-dotée
11	AUDE	Occitanie	11	AUDE	Quillan	Saint-Louis-et-Parahou	Zone très sous-dotée
11	AUDE	Occitanie	11	AUDE	Quillan	Saint-Martin-Lys	Zone très sous-dotée
11	AUDE	Occitanie	11	AUDE	Quillan	Salvezines	Zone très sous-dotée
11	AUDE	Occitanie	11	AUDE	Rieux-Minervois	Azille	Zone très sous-dotée
11	AUDE	Occitanie	11	AUDE	Rieux-Minervois	Cabrespine	Zone très sous-dotée
11	AUDE	Occitanie	34	HERAULT	Rieux-Minervois	Cassagnoles	Zone très sous-dotée
11	AUDE	Occitanie	11	AUDE	Rieux-Minervois	Caunes-Minervois	Zone très sous-dotée
11	AUDE	Occitanie	11	AUDE	Rieux-Minervois	Citou	Zone très sous-dotée
11	AUDE	Occitanie	34	HERAULT	Rieux-Minervois	Félines-Minervois	Zone très sous-dotée
11	AUDE	Occitanie	34	HERAULT	Rieux-Minervois	La Livinière	Zone très sous-dotée
11	AUDE	Occitanie	11	AUDE	Rieux-Minervois	La Redorte	Zone très sous-dotée
11	AUDE	Occitanie	11	AUDE	Rieux-Minervois	Laure-Minervois	Zone très sous-dotée
11	AUDE	Occitanie	11	AUDE	Rieux-Minervois	Lespinassière	Zone très sous-dotée
11	AUDE	Occitanie	11	AUDE	Rieux-Minervois	Peyriac-Minervois	Zone très sous-dotée
11	AUDE	Occitanie	11	AUDE	Rieux-Minervois	Puichéric	Zone très sous-dotée
11	AUDE	Occitanie	11	AUDE	Rieux-Minervois	Rieux-Minervois	Zone très sous-dotée
11	AUDE	Occitanie	11	AUDE	Rieux-Minervois	Roquecourbe-Minervois	Zone très sous-dotée
11	AUDE	Occitanie	11	AUDE	Rieux-Minervois	Saint-Frichoux	Zone très sous-dotée
11	AUDE	Occitanie	34	HERAULT	Rieux-Minervois	Siran	Zone très sous-dotée
11	AUDE	Occitanie	11	AUDE	Rieux-Minervois	Trassanel	Zone très sous-dotée
11	AUDE	Occitanie	11	AUDE	Rieux-Minervois	Trausse	Zone très sous-dotée
11	AUDE	Occitanie	11	AUDE	Rieux-Minervois	Villeneuve-Minervois	Zone très sous-dotée
11	AUDE	Occitanie	11	AUDE	Sigean	Albas	Zone intermédiaire
11	AUDE	Occitanie	11	AUDE	Sigean	Cascastel-des-Corbières	Zone intermédiaire
11	AUDE	Occitanie	11	AUDE	Sigean	Durban-Corbières	Zone intermédiaire
11	AUDE	Occitanie	11	AUDE	Sigean	Embres-et-Castelmaure	Zone intermédiaire

N° Département d'attribution du TVS	Libellé du département d'attribution du TVS	Libellé de la région Administrative de la commune	N° Département Administratif de la commune	Libellé du Département Administratif de la commune	Libellé du Territoire de Vie Santé	Libellé de la commune	Nouveau zonage octobre 2024
11	AUDE	Occitanie	11	AUDE	Sigean	Fontjoncouse	Zone intermédiaire
11	AUDE	Occitanie	11	AUDE	Sigean	Fraissé-des-Corbières	Zone intermédiaire
11	AUDE	Occitanie	11	AUDE	Sigean	La Palme	Zone intermédiaire
11	AUDE	Occitanie	11	AUDE	Sigean	Peyriac-de-Mer	Zone intermédiaire
11	AUDE	Occitanie	11	AUDE	Sigean	Portel-des-Corbières	Zone intermédiaire
11	AUDE	Occitanie	11	AUDE	Sigean	Quintillan	Zone intermédiaire
11	AUDE	Occitanie	11	AUDE	Sigean	Roquefort-des-Corbières	Zone intermédiaire
11	AUDE	Occitanie	11	AUDE	Sigean	Saint-Jean-de-Barrou	Zone intermédiaire
11	AUDE	Occitanie	11	AUDE	Sigean	Sigean	Zone intermédiaire
11	AUDE	Occitanie	11	AUDE	Sigean	Villeneuve-les-Corbières	Zone intermédiaire
11	AUDE	Occitanie	11	AUDE	Sigean	Villesèque-des-Corbières	Zone intermédiaire
11	AUDE	Occitanie	11	AUDE	Trèbes	Aigues-Vives	Zone très sous-dotée
11	AUDE	Occitanie	11	AUDE	Trèbes	Arquettes-en-Val	Zone très sous-dotée
11	AUDE	Occitanie	11	AUDE	Trèbes	Badens	Zone très sous-dotée
11	AUDE	Occitanie	11	AUDE	Trèbes	Barbaira	Zone très sous-dotée
11	AUDE	Occitanie	11	AUDE	Trèbes	Blomac	Zone très sous-dotée
11	AUDE	Occitanie	11	AUDE	Trèbes	Bouilhonnac	Zone très sous-dotée
11	AUDE	Occitanie	11	AUDE	Trèbes	Capendu	Zone très sous-dotée
11	AUDE	Occitanie	11	AUDE	Trèbes	Caunettes-en-Val	Zone très sous-dotée
11	AUDE	Occitanie	11	AUDE	Trèbes	Comigne	Zone très sous-dotée
11	AUDE	Occitanie	11	AUDE	Trèbes	Floure	Zone très sous-dotée
11	AUDE	Occitanie	11	AUDE	Trèbes	Fontiès-d'Aude	Zone très sous-dotée
11	AUDE	Occitanie	11	AUDE	Trèbes	Labastide-en-Val	Zone très sous-dotée
11	AUDE	Occitanie	11	AUDE	Trèbes	Marseillette	Zone très sous-dotée
11	AUDE	Occitanie	11	AUDE	Trèbes	Mayronnes	Zone très sous-dotée
11	AUDE	Occitanie	11	AUDE	Trèbes	Montirat	Zone très sous-dotée
11	AUDE	Occitanie	11	AUDE	Trèbes	Monze	Zone très sous-dotée
11	AUDE	Occitanie	11	AUDE	Trèbes	Rieux-en-Val	Zone très sous-dotée
11	AUDE	Occitanie	11	AUDE	Trèbes	Rustiques	Zone très sous-dotée
11	AUDE	Occitanie	11	AUDE	Trèbes	Serviès-en-Val	Zone très sous-dotée
11	AUDE	Occitanie	11	AUDE	Trèbes	Taurize	Zone très sous-dotée
11	AUDE	Occitanie	11	AUDE	Trèbes	Trèbes	Zone très sous-dotée
11	AUDE	Occitanie	11	AUDE	Trèbes	Val-de-Dagne	Zone très sous-dotée
11	AUDE	Occitanie	11	AUDE	Trèbes	Villar-en-Val	Zone très sous-dotée
11	AUDE	Occitanie	11	AUDE	Trèbes	Villedubert	Zone très sous-dotée
11	AUDE	Occitanie	11	AUDE	Trèbes	Villetritouis	Zone très sous-dotée
12	AVEYRON	Occitanie	12	AVEYRON	Baraqueville	Baraqueville	Zone très sous-dotée

N° Département d'attribution du TVS	Libellé du département d'attribution du TVS	Libellé de la région Administrative de la commune	N° Département Administratif de la commune	Libellé du Département Administratif de la commune	Libellé du Territoire de Vie Santé	Libellé de la commune	Nouveau zonage octobre 2024
12	AVEYRON	Occitanie	12	AVEYRON	Baraqueville	Boussac	Zone très sous-dotée
12	AVEYRON	Occitanie	12	AVEYRON	Baraqueville	Calmont	Zone très sous-dotée
12	AVEYRON	Occitanie	12	AVEYRON	Baraqueville	Camboulazet	Zone très sous-dotée
12	AVEYRON	Occitanie	12	AVEYRON	Baraqueville	Gramond	Zone très sous-dotée
12	AVEYRON	Occitanie	12	AVEYRON	Baraqueville	Manhac	Zone très sous-dotée
12	AVEYRON	Occitanie	12	AVEYRON	Baraqueville	Moyrazès	Zone très sous-dotée
12	AVEYRON	Occitanie	12	AVEYRON	Baraqueville	Sainte-Juliette-sur-Viaur	Zone très sous-dotée
12	AVEYRON	Occitanie	12	AVEYRON	Bozouls	Bozouls	Zone intermédiaire
12	AVEYRON	Occitanie	12	AVEYRON	Bozouls	Gabriac	Zone intermédiaire
12	AVEYRON	Occitanie	12	AVEYRON	Decazeville	Almont-les-Junies	Zone très sous-dotée
12	AVEYRON	Occitanie	12	AVEYRON	Decazeville	Aubin	Zone très sous-dotée
12	AVEYRON	Occitanie	12	AVEYRON	Decazeville	Auzits	Zone très sous-dotée
12	AVEYRON	Occitanie	12	AVEYRON	Decazeville	Boisse-Penchat	Zone très sous-dotée
12	AVEYRON	Occitanie	12	AVEYRON	Decazeville	Bouillac	Zone très sous-dotée
12	AVEYRON	Occitanie	12	AVEYRON	Decazeville	Cransac	Zone très sous-dotée
12	AVEYRON	Occitanie	12	AVEYRON	Decazeville	Decazeville	Zone très sous-dotée
12	AVEYRON	Occitanie	12	AVEYRON	Decazeville	Firmi	Zone très sous-dotée
12	AVEYRON	Occitanie	12	AVEYRON	Decazeville	Flagnac	Zone très sous-dotée
12	AVEYRON	Occitanie	12	AVEYRON	Decazeville	Les Albres	Zone très sous-dotée
12	AVEYRON	Occitanie	12	AVEYRON	Decazeville	Livinhac-le-Haut	Zone très sous-dotée
12	AVEYRON	Auvergne-Rhône-Alpes	15	CANTAL	Decazeville	Montmurat	Zone très sous-dotée
12	AVEYRON	Occitanie	46	LOT	Decazeville	Montredon	Zone très sous-dotée
12	AVEYRON	Occitanie	12	AVEYRON	Decazeville	Saint-Parthem	Zone très sous-dotée
12	AVEYRON	Auvergne-Rhône-Alpes	15	CANTAL	Decazeville	Vieillevie	Zone très sous-dotée
12	AVEYRON	Occitanie	12	AVEYRON	Decazeville	Viviez	Zone très sous-dotée
12	AVEYRON	Occitanie	12	AVEYRON	Entraygues-sur-Truyère	Campouriez	Zone très sous-dotée
12	AVEYRON	Occitanie	12	AVEYRON	Entraygues-sur-Truyère	Entraygues-sur-Truyère	Zone très sous-dotée
12	AVEYRON	Occitanie	12	AVEYRON	Entraygues-sur-Truyère	Golinhac	Zone très sous-dotée
12	AVEYRON	Occitanie	12	AVEYRON	Entraygues-sur-Truyère	Saint-Hippolyte	Zone très sous-dotée
12	AVEYRON	Occitanie	12	AVEYRON	Espalion	Bessuéjols	Zone intermédiaire
12	AVEYRON	Occitanie	12	AVEYRON	Espalion	Campucac	Zone intermédiaire
12	AVEYRON	Occitanie	12	AVEYRON	Espalion	Castelnaud-de-Mandailles	Zone intermédiaire
12	AVEYRON	Occitanie	12	AVEYRON	Espalion	Condom-d'Aubrac	Zone intermédiaire
12	AVEYRON	Occitanie	12	AVEYRON	Espalion	Coubisou	Zone intermédiaire
12	AVEYRON	Occitanie	12	AVEYRON	Espalion	Espalion	Zone intermédiaire
12	AVEYRON	Occitanie	12	AVEYRON	Espalion	Estaing	Zone intermédiaire
12	AVEYRON	Occitanie	12	AVEYRON	Espalion	Florentin-la-Capelle	Zone intermédiaire

N° Département d'attribution du TVS	Libellé du département d'attribution du TVS	Libellé de la région Administrative de la commune	N° Département Administratif de la commune	Libellé du Département Administratif de la commune	Libellé du Territoire de Vie Santé	Libellé de la commune	Nouveau zonage octobre 2024
12	AVEYRON	Occitanie	12	AVEYRON	Espalion	Le Cayrol	Zone intermédiaire
12	AVEYRON	Occitanie	12	AVEYRON	Espalion	Le Nayrac	Zone intermédiaire
12	AVEYRON	Occitanie	12	AVEYRON	Espalion	Montézic	Zone intermédiaire
12	AVEYRON	Occitanie	12	AVEYRON	Espalion	Prades-d'Aubrac	Zone intermédiaire
12	AVEYRON	Occitanie	12	AVEYRON	Espalion	Saint-Amans-des-Cots	Zone intermédiaire
12	AVEYRON	Occitanie	12	AVEYRON	Espalion	Saint-Chély-d'Aubrac	Zone intermédiaire
12	AVEYRON	Occitanie	12	AVEYRON	Espalion	Saint-Côme-d'Olt	Zone intermédiaire
12	AVEYRON	Occitanie	12	AVEYRON	Espalion	Saint-Symphorien-de-Thénières	Zone intermédiaire
12	AVEYRON	Occitanie	12	AVEYRON	Espalion	Sébrazac	Zone intermédiaire
12	AVEYRON	Occitanie	12	AVEYRON	Laguiole	Cassuéjols	Zone non prioritaire
12	AVEYRON	Occitanie	12	AVEYRON	Laguiole	Curières	Zone non prioritaire
12	AVEYRON	Occitanie	48	LOZERE	Laguiole	Grandvals	Zone non prioritaire
12	AVEYRON	Occitanie	12	AVEYRON	Laguiole	Huparlac	Zone non prioritaire
12	AVEYRON	Auvergne-Rhône-Alpes	15	CANTAL	Laguiole	La Trinitat	Zone non prioritaire
12	AVEYRON	Occitanie	12	AVEYRON	Laguiole	Laguiole	Zone non prioritaire
12	AVEYRON	Occitanie	12	AVEYRON	Laguiole	Montpeyroux	Zone non prioritaire
12	AVEYRON	Occitanie	48	LOZERE	Laguiole	Recoules-d'Aubrac	Zone non prioritaire
12	AVEYRON	Auvergne-Rhône-Alpes	15	CANTAL	Laguiole	Saint-Rémy-de-Chaudes-Aigues	Zone non prioritaire
12	AVEYRON	Auvergne-Rhône-Alpes	15	CANTAL	Laguiole	Saint-Urcize	Zone non prioritaire
12	AVEYRON	Occitanie	12	AVEYRON	Laguiole	Soulages-Bonneval	Zone non prioritaire
12	AVEYRON	Occitanie	12	AVEYRON	Laissac-Sévérac l'Église	Arques	Zone très sous-dotée
12	AVEYRON	Occitanie	12	AVEYRON	Laissac-Sévérac l'Église	Bertholène	Zone très sous-dotée
12	AVEYRON	Occitanie	12	AVEYRON	Laissac-Sévérac l'Église	Gaillac-d'Aveyron	Zone très sous-dotée
12	AVEYRON	Occitanie	12	AVEYRON	Laissac-Sévérac l'Église	Laissac-Sévérac l'Église	Zone très sous-dotée
12	AVEYRON	Occitanie	12	AVEYRON	Laissac-Sévérac l'Église	Montrozier	Zone très sous-dotée
12	AVEYRON	Occitanie	12	AVEYRON	Laissac-Sévérac l'Église	Palmas d'Aveyron	Zone très sous-dotée
12	AVEYRON	Occitanie	12	AVEYRON	Luc-la-Primaube	Comps-la-Grand-Ville	Zone très dotée
12	AVEYRON	Occitanie	12	AVEYRON	Luc-la-Primaube	Flavin	Zone très dotée
12	AVEYRON	Occitanie	12	AVEYRON	Luc-la-Primaube	Luc-la-Primaube	Zone très dotée
12	AVEYRON	Occitanie	12	AVEYRON	Marcillac-Vallon	Clairvaux-d'Aveyron	Zone très sous-dotée
12	AVEYRON	Occitanie	12	AVEYRON	Marcillac-Vallon	Conques-en-Rouergue	Zone très sous-dotée
12	AVEYRON	Occitanie	12	AVEYRON	Marcillac-Vallon	Espeyrac	Zone très sous-dotée
12	AVEYRON	Occitanie	12	AVEYRON	Marcillac-Vallon	Marcillac-Vallon	Zone très sous-dotée
12	AVEYRON	Occitanie	12	AVEYRON	Marcillac-Vallon	Mouret	Zone très sous-dotée
12	AVEYRON	Occitanie	12	AVEYRON	Marcillac-Vallon	Muret-le-Château	Zone très sous-dotée
12	AVEYRON	Occitanie	12	AVEYRON	Marcillac-Vallon	Nauviale	Zone très sous-dotée
12	AVEYRON	Occitanie	12	AVEYRON	Marcillac-Vallon	Pruines	Zone très sous-dotée

N° Département d'attribution du TVS	Libellé du département d'attribution du TVS	Libellé de la région Administrative de la commune	N° Département Administratif de la commune	Libellé du Département Administratif de la commune	Libellé du Territoire de Vie Santé	Libellé de la commune	Nouveau zonage octobre 2024
12	AVEYRON	Occitanie	12	AVEYRON	Marcillac-Vallon	Saint-Christophe-Vallon	Zone très sous-dotée
12	AVEYRON	Occitanie	12	AVEYRON	Marcillac-Vallon	Saint-Félix-de-Lunel	Zone très sous-dotée
12	AVEYRON	Occitanie	12	AVEYRON	Marcillac-Vallon	Salles-la-Source	Zone très sous-dotée
12	AVEYRON	Occitanie	12	AVEYRON	Marcillac-Vallon	Sénérgues	Zone très sous-dotée
12	AVEYRON	Occitanie	12	AVEYRON	Marcillac-Vallon	Valady	Zone très sous-dotée
12	AVEYRON	Occitanie	12	AVEYRON	Marcillac-Vallon	Villecomtal	Zone très sous-dotée
12	AVEYRON	Occitanie	12	AVEYRON	Millau	Aguessac	Zone intermédiaire
12	AVEYRON	Occitanie	12	AVEYRON	Millau	Castelnau-Pégayrols	Zone intermédiaire
12	AVEYRON	Occitanie	12	AVEYRON	Millau	Compeyre	Zone intermédiaire
12	AVEYRON	Occitanie	12	AVEYRON	Millau	Comprégnac	Zone intermédiaire
12	AVEYRON	Occitanie	12	AVEYRON	Millau	Creissels	Zone intermédiaire
12	AVEYRON	Occitanie	12	AVEYRON	Millau	La Cavalerie	Zone intermédiaire
12	AVEYRON	Occitanie	12	AVEYRON	Millau	La Cresse	Zone intermédiaire
12	AVEYRON	Occitanie	12	AVEYRON	Millau	La Roque-Sainte-Marguerite	Zone intermédiaire
12	AVEYRON	Occitanie	30	GARD	Millau	Lanuéjols	Zone intermédiaire
12	AVEYRON	Occitanie	12	AVEYRON	Millau	Lapanouse-de-Cernon	Zone intermédiaire
12	AVEYRON	Occitanie	48	LOZERE	Millau	Le Rozier	Zone intermédiaire
12	AVEYRON	Occitanie	12	AVEYRON	Millau	L'Hospitalet-du-Larzac	Zone intermédiaire
12	AVEYRON	Occitanie	12	AVEYRON	Millau	Millau	Zone intermédiaire
12	AVEYRON	Occitanie	12	AVEYRON	Millau	Mostuéjols	Zone intermédiaire
12	AVEYRON	Occitanie	12	AVEYRON	Millau	Nant	Zone intermédiaire
12	AVEYRON	Occitanie	12	AVEYRON	Millau	Paulhe	Zone intermédiaire
12	AVEYRON	Occitanie	12	AVEYRON	Millau	Peyreleau	Zone intermédiaire
12	AVEYRON	Occitanie	30	GARD	Millau	Revens	Zone intermédiaire
12	AVEYRON	Occitanie	12	AVEYRON	Millau	Rivière-sur-Tarn	Zone intermédiaire
12	AVEYRON	Occitanie	12	AVEYRON	Millau	Saint-André-de-Vézins	Zone intermédiaire
12	AVEYRON	Occitanie	12	AVEYRON	Millau	Saint-Beauzély	Zone intermédiaire
12	AVEYRON	Occitanie	12	AVEYRON	Millau	Sainte-Eulalie-de-Cernon	Zone intermédiaire
12	AVEYRON	Occitanie	12	AVEYRON	Millau	Saint-Georges-de-Luzençon	Zone intermédiaire
12	AVEYRON	Occitanie	12	AVEYRON	Millau	Saint-Laurent-de-Lévézou	Zone intermédiaire
12	AVEYRON	Occitanie	12	AVEYRON	Millau	Saint-Léons	Zone intermédiaire
12	AVEYRON	Occitanie	48	LOZERE	Millau	Saint-Pierre-des-Tripiers	Zone intermédiaire
12	AVEYRON	Occitanie	30	GARD	Millau	Trèves	Zone intermédiaire
12	AVEYRON	Occitanie	12	AVEYRON	Millau	Verrières	Zone intermédiaire
12	AVEYRON	Occitanie	12	AVEYRON	Millau	Veyreau	Zone intermédiaire
12	AVEYRON	Occitanie	12	AVEYRON	Montbazens	Drulhe	Zone très sous-dotée
12	AVEYRON	Occitanie	12	AVEYRON	Montbazens	Galgan	Zone très sous-dotée

N° Département d'attribution du TVS	Libellé du département d'attribution du TVS	Libellé de la région Administrative de la commune	N° Département Administratif de la commune	Libellé du Département Administratif de la commune	Libellé du Territoire de Vie Santé	Libellé de la commune	Nouveau zonage octobre 2024
12	AVEYRON	Occitanie	12	AVEYRON	Montbazens	Lanuéjols	Zone très sous-dotée
12	AVEYRON	Occitanie	12	AVEYRON	Montbazens	Lugan	Zone très sous-dotée
12	AVEYRON	Occitanie	12	AVEYRON	Montbazens	Montbazens	Zone très sous-dotée
12	AVEYRON	Occitanie	12	AVEYRON	Montbazens	Peyrusse-le-Roc	Zone très sous-dotée
12	AVEYRON	Occitanie	12	AVEYRON	Montbazens	Privezac	Zone très sous-dotée
12	AVEYRON	Occitanie	12	AVEYRON	Montbazens	Roussennac	Zone très sous-dotée
12	AVEYRON	Occitanie	12	AVEYRON	Montbazens	Valzergues	Zone très sous-dotée
12	AVEYRON	Occitanie	12	AVEYRON	Montbazens	Vaureilles	Zone très sous-dotée
12	AVEYRON	Occitanie	12	AVEYRON	Mur-de-Barrez	Argences en Aubrac	Zone sous-dotée
12	AVEYRON	Occitanie	12	AVEYRON	Mur-de-Barrez	Brommat	Zone sous-dotée
12	AVEYRON	Occitanie	12	AVEYRON	Mur-de-Barrez	Cantoin	Zone sous-dotée
12	AVEYRON	Occitanie	12	AVEYRON	Mur-de-Barrez	Lacroix-Barrez	Zone sous-dotée
12	AVEYRON	Occitanie	12	AVEYRON	Mur-de-Barrez	Mur-de-Barrez	Zone sous-dotée
12	AVEYRON	Occitanie	12	AVEYRON	Mur-de-Barrez	Murois	Zone sous-dotée
12	AVEYRON	Auvergne-Rhône-Alpes	15	CANTAL	Mur-de-Barrez	Raulhac	Zone sous-dotée
12	AVEYRON	Occitanie	12	AVEYRON	Mur-de-Barrez	Taussac	Zone sous-dotée
12	AVEYRON	Occitanie	12	AVEYRON	Mur-de-Barrez	Thérondeles	Zone sous-dotée
12	AVEYRON	Occitanie	12	AVEYRON	Naucelle	Cabanès	Zone très sous-dotée
12	AVEYRON	Occitanie	12	AVEYRON	Naucelle	Camjac	Zone très sous-dotée
12	AVEYRON	Occitanie	12	AVEYRON	Naucelle	Castelmary	Zone très sous-dotée
12	AVEYRON	Occitanie	12	AVEYRON	Naucelle	Centrès	Zone très sous-dotée
12	AVEYRON	Occitanie	12	AVEYRON	Naucelle	Crespin	Zone très sous-dotée
12	AVEYRON	Occitanie	12	AVEYRON	Naucelle	Meljac	Zone très sous-dotée
12	AVEYRON	Occitanie	12	AVEYRON	Naucelle	Naucelle	Zone très sous-dotée
12	AVEYRON	Occitanie	12	AVEYRON	Naucelle	Quins	Zone très sous-dotée
12	AVEYRON	Occitanie	12	AVEYRON	Naucelle	Saint-Just-sur-Viaur	Zone très sous-dotée
12	AVEYRON	Occitanie	12	AVEYRON	Naucelle	Sauveterre-de-Rouergue	Zone très sous-dotée
12	AVEYRON	Occitanie	12	AVEYRON	Naucelle	Tauriac-de-Naucelle	Zone très sous-dotée
12	AVEYRON	Occitanie	12	AVEYRON	Naucelle	Tayrac	Zone très sous-dotée
12	AVEYRON	Occitanie	12	AVEYRON	Onet-le-Château	La Loubière	Zone intermédiaire
12	AVEYRON	Occitanie	12	AVEYRON	Onet-le-Château	Onet-le-Château	Zone intermédiaire
12	AVEYRON	Occitanie	12	AVEYRON	Onet-le-Château	Rodelle	Zone intermédiaire
12	AVEYRON	Occitanie	12	AVEYRON	Onet-le-Château	Sébazac-Concourès	Zone intermédiaire
12	AVEYRON	Occitanie	12	AVEYRON	Pont-de-Salars	Canet-de-Salars	Zone intermédiaire
12	AVEYRON	Occitanie	12	AVEYRON	Pont-de-Salars	Curan	Zone intermédiaire
12	AVEYRON	Occitanie	12	AVEYRON	Pont-de-Salars	Le Vibal	Zone intermédiaire
12	AVEYRON	Occitanie	12	AVEYRON	Pont-de-Salars	Pont-de-Salars	Zone intermédiaire

N° Département d'attribution du TVS	Libellé du département d'attribution du TVS	Libellé de la région Administrative de la commune	N° Département Administratif de la commune	Libellé du Département Administratif de la commune	Libellé du Territoire de Vie Santé	Libellé de la commune	Nouveau zonage octobre 2024
12	AVEYRON	Occitanie	12	AVEYRON	Pont-de-Salars	Prades-Salars	Zone intermédiaire
12	AVEYRON	Occitanie	12	AVEYRON	Pont-de-Salars	Salles-Curan	Zone intermédiaire
12	AVEYRON	Occitanie	12	AVEYRON	Pont-de-Salars	Ségur	Zone intermédiaire
12	AVEYRON	Occitanie	12	AVEYRON	Pont-de-Salars	Trémouilles	Zone intermédiaire
12	AVEYRON	Occitanie	12	AVEYRON	Réquista	Alrance	Zone très sous-dotée
12	AVEYRON	Occitanie	12	AVEYRON	Réquista	Arvieu	Zone très sous-dotée
12	AVEYRON	Occitanie	81	TARN	Réquista	Assac	Zone très sous-dotée
12	AVEYRON	Occitanie	12	AVEYRON	Réquista	Auriac-Lagast	Zone très sous-dotée
12	AVEYRON	Occitanie	12	AVEYRON	Réquista	Brasc	Zone très sous-dotée
12	AVEYRON	Occitanie	12	AVEYRON	Réquista	Broquiès	Zone très sous-dotée
12	AVEYRON	Occitanie	12	AVEYRON	Réquista	Brousse-le-Château	Zone très sous-dotée
12	AVEYRON	Occitanie	81	TARN	Réquista	Cadix	Zone très sous-dotée
12	AVEYRON	Occitanie	12	AVEYRON	Réquista	Cassagnes-Bégonhès	Zone très sous-dotée
12	AVEYRON	Occitanie	12	AVEYRON	Réquista	Connac	Zone très sous-dotée
12	AVEYRON	Occitanie	12	AVEYRON	Réquista	Coupiac	Zone très sous-dotée
12	AVEYRON	Occitanie	81	TARN	Réquista	Courris	Zone très sous-dotée
12	AVEYRON	Occitanie	12	AVEYRON	Réquista	Durenque	Zone très sous-dotée
12	AVEYRON	Occitanie	81	TARN	Réquista	Fraissines	Zone très sous-dotée
12	AVEYRON	Occitanie	12	AVEYRON	Réquista	La Bastide-Solages	Zone très sous-dotée
12	AVEYRON	Occitanie	12	AVEYRON	Réquista	La Selve	Zone très sous-dotée
12	AVEYRON	Occitanie	81	TARN	Réquista	Lédas-et-Penthiès	Zone très sous-dotée
12	AVEYRON	Occitanie	12	AVEYRON	Réquista	Lédergues	Zone très sous-dotée
12	AVEYRON	Occitanie	12	AVEYRON	Réquista	Lestrade-et-Thouels	Zone très sous-dotée
12	AVEYRON	Occitanie	12	AVEYRON	Réquista	Martrin	Zone très sous-dotée
12	AVEYRON	Occitanie	12	AVEYRON	Réquista	Montclar	Zone très sous-dotée
12	AVEYRON	Occitanie	12	AVEYRON	Réquista	Plaisance	Zone très sous-dotée
12	AVEYRON	Occitanie	12	AVEYRON	Réquista	Réquista	Zone très sous-dotée
12	AVEYRON	Occitanie	12	AVEYRON	Réquista	Rullac-Saint-Cirq	Zone très sous-dotée
12	AVEYRON	Occitanie	12	AVEYRON	Réquista	Saint-Jean-Delnous	Zone très sous-dotée
12	AVEYRON	Occitanie	12	AVEYRON	Réquista	Salmiech	Zone très sous-dotée
12	AVEYRON	Occitanie	12	AVEYRON	Réquista	Villefranche-de-Panat	Zone très sous-dotée
12	AVEYRON	Occitanie	12	AVEYRON	Rieupeyroux	Castanet	Zone intermédiaire
12	AVEYRON	Occitanie	12	AVEYRON	Rieupeyroux	Compolibat	Zone intermédiaire
12	AVEYRON	Occitanie	12	AVEYRON	Rieupeyroux	La Capelle-Bleys	Zone intermédiaire
12	AVEYRON	Occitanie	12	AVEYRON	Rieupeyroux	La Salvetat-Peyralès	Zone intermédiaire
12	AVEYRON	Occitanie	12	AVEYRON	Rieupeyroux	Le Bas Ségala	Zone intermédiaire
12	AVEYRON	Occitanie	12	AVEYRON	Rieupeyroux	Lescure-Jaoul	Zone intermédiaire

N° Département d'attribution du TVS	Libellé du département d'attribution du TVS	Libellé de la région Administrative de la commune	N° Département Administratif de la commune	Libellé du Département Administratif de la commune	Libellé du Territoire de Vie Santé	Libellé de la commune	Nouveau zonage octobre 2024
12	AVEYRON	Occitanie	12	AVEYRON	Rieupeyroux	Pradinas	Zone intermédiaire
12	AVEYRON	Occitanie	12	AVEYRON	Rieupeyroux	Prévinquières	Zone intermédiaire
12	AVEYRON	Occitanie	12	AVEYRON	Rieupeyroux	Rieupeyroux	Zone intermédiaire
12	AVEYRON	Occitanie	12	AVEYRON	Rignac	Anglars-Saint-Félix	Zone très sous-dotée
12	AVEYRON	Occitanie	12	AVEYRON	Rignac	Belcastel	Zone très sous-dotée
12	AVEYRON	Occitanie	12	AVEYRON	Rignac	Bournazel	Zone très sous-dotée
12	AVEYRON	Occitanie	12	AVEYRON	Rignac	Colombières	Zone très sous-dotée
12	AVEYRON	Occitanie	12	AVEYRON	Rignac	Escandolières	Zone très sous-dotée
12	AVEYRON	Occitanie	12	AVEYRON	Rignac	Goutrens	Zone très sous-dotée
12	AVEYRON	Occitanie	12	AVEYRON	Rignac	Mayran	Zone très sous-dotée
12	AVEYRON	Occitanie	12	AVEYRON	Rignac	Rignac	Zone très sous-dotée
12	AVEYRON	Occitanie	12	AVEYRON	Rodez	Agen-d'Aveyron	Zone très dotée
12	AVEYRON	Occitanie	12	AVEYRON	Rodez	Druelle Balsac	Zone très dotée
12	AVEYRON	Occitanie	12	AVEYRON	Rodez	Le Monastère	Zone très dotée
12	AVEYRON	Occitanie	12	AVEYRON	Rodez	Olemps	Zone très dotée
12	AVEYRON	Occitanie	12	AVEYRON	Rodez	Rodez	Zone très dotée
12	AVEYRON	Occitanie	12	AVEYRON	Rodez	Sainte-Radegonde	Zone très dotée
12	AVEYRON	Occitanie	12	AVEYRON	Saint Geniez d'Olt et d'Aubrac	La Capelle-Bonance	Zone très sous-dotée
12	AVEYRON	Occitanie	12	AVEYRON	Saint Geniez d'Olt et d'Aubrac	Lassouts	Zone très sous-dotée
12	AVEYRON	Occitanie	12	AVEYRON	Saint Geniez d'Olt et d'Aubrac	Pierrefiche	Zone très sous-dotée
12	AVEYRON	Occitanie	12	AVEYRON	Saint Geniez d'Olt et d'Aubrac	Pomayrols	Zone très sous-dotée
12	AVEYRON	Occitanie	12	AVEYRON	Saint Geniez d'Olt et d'Aubrac	Saint Geniez d'Olt et d'Aubrac	Zone très sous-dotée
12	AVEYRON	Occitanie	12	AVEYRON	Saint Geniez d'Olt et d'Aubrac	Sainte-Eulalie-d'Olt	Zone très sous-dotée
12	AVEYRON	Occitanie	12	AVEYRON	Saint Geniez d'Olt et d'Aubrac	Saint-Martin-de-Lenne	Zone très sous-dotée
12	AVEYRON	Occitanie	12	AVEYRON	Saint Geniez d'Olt et d'Aubrac	Saint-Saturnin-de-Lenne	Zone très sous-dotée
12	AVEYRON	Occitanie	12	AVEYRON	Saint Geniez d'Olt et d'Aubrac	Vimenes	Zone très sous-dotée
12	AVEYRON	Occitanie	12	AVEYRON	Saint-Affrique	Ayssènes	Zone très sous-dotée
12	AVEYRON	Occitanie	12	AVEYRON	Saint-Affrique	Balaguier-sur-Rance	Zone très sous-dotée
12	AVEYRON	Occitanie	12	AVEYRON	Saint-Affrique	Belmont-sur-Rance	Zone très sous-dotée
12	AVEYRON	Occitanie	12	AVEYRON	Saint-Affrique	Brusque	Zone très sous-dotée
12	AVEYRON	Occitanie	12	AVEYRON	Saint-Affrique	Calmels-et-le-Viala	Zone très sous-dotée
12	AVEYRON	Occitanie	12	AVEYRON	Saint-Affrique	Camarès	Zone très sous-dotée
12	AVEYRON	Occitanie	12	AVEYRON	Saint-Affrique	Combret	Zone très sous-dotée
12	AVEYRON	Occitanie	12	AVEYRON	Saint-Affrique	Cornus	Zone très sous-dotée
12	AVEYRON	Occitanie	12	AVEYRON	Saint-Affrique	Fayet	Zone très sous-dotée
12	AVEYRON	Occitanie	12	AVEYRON	Saint-Affrique	Fondamente	Zone très sous-dotée
12	AVEYRON	Occitanie	12	AVEYRON	Saint-Affrique	Gissac	Zone très sous-dotée

N° Département d'attribution du TVS	Libellé du département d'attribution du TVS	Libellé de la région Administrative de la commune	N° Département Administratif de la commune	Libellé du Département Administratif de la commune	Libellé du Territoire de Vie Santé	Libellé de la commune	Nouveau zonage octobre 2024
12	AVEYRON	Occitanie	12	AVEYRON	Saint-Affrique	La Bastide-Pradines	Zone très sous-dotée
12	AVEYRON	Occitanie	12	AVEYRON	Saint-Affrique	La Serre	Zone très sous-dotée
12	AVEYRON	Occitanie	12	AVEYRON	Saint-Affrique	Le Truel	Zone très sous-dotée
12	AVEYRON	Occitanie	12	AVEYRON	Saint-Affrique	Les Costes-Gozon	Zone très sous-dotée
12	AVEYRON	Occitanie	12	AVEYRON	Saint-Affrique	Marnhagues-et-Latour	Zone très sous-dotée
12	AVEYRON	Occitanie	12	AVEYRON	Saint-Affrique	Montagnol	Zone très sous-dotée
12	AVEYRON	Occitanie	12	AVEYRON	Saint-Affrique	Montjoux	Zone très sous-dotée
12	AVEYRON	Occitanie	12	AVEYRON	Saint-Affrique	Montlaur	Zone très sous-dotée
12	AVEYRON	Occitanie	12	AVEYRON	Saint-Affrique	Mounes-Prohencoux	Zone très sous-dotée
12	AVEYRON	Occitanie	12	AVEYRON	Saint-Affrique	Peux-et-Couffouleux	Zone très sous-dotée
12	AVEYRON	Occitanie	12	AVEYRON	Saint-Affrique	Pousthomy	Zone très sous-dotée
12	AVEYRON	Occitanie	12	AVEYRON	Saint-Affrique	Rebourguil	Zone très sous-dotée
12	AVEYRON	Occitanie	12	AVEYRON	Saint-Affrique	Roquefort-sur-Soulzon	Zone très sous-dotée
12	AVEYRON	Occitanie	12	AVEYRON	Saint-Affrique	Saint-Affrique	Zone très sous-dotée
12	AVEYRON	Occitanie	12	AVEYRON	Saint-Affrique	Saint-Beaulize	Zone très sous-dotée
12	AVEYRON	Occitanie	12	AVEYRON	Saint-Affrique	Saint-Félix-de-Sorgues	Zone très sous-dotée
12	AVEYRON	Occitanie	12	AVEYRON	Saint-Affrique	Saint-Izaire	Zone très sous-dotée
12	AVEYRON	Occitanie	12	AVEYRON	Saint-Affrique	Saint-Jean-d'Alcapiès	Zone très sous-dotée
12	AVEYRON	Occitanie	12	AVEYRON	Saint-Affrique	Saint-Jean-et-Saint-Paul	Zone très sous-dotée
12	AVEYRON	Occitanie	12	AVEYRON	Saint-Affrique	Saint-Juéry	Zone très sous-dotée
12	AVEYRON	Occitanie	12	AVEYRON	Saint-Affrique	Saint-Rome-de-Cernon	Zone très sous-dotée
12	AVEYRON	Occitanie	12	AVEYRON	Saint-Affrique	Saint-Rome-de-Tarn	Zone très sous-dotée
12	AVEYRON	Occitanie	12	AVEYRON	Saint-Affrique	Saint-Sernin-sur-Rance	Zone très sous-dotée
12	AVEYRON	Occitanie	12	AVEYRON	Saint-Affrique	Saint-Victor-et-Melviu	Zone très sous-dotée
12	AVEYRON	Occitanie	12	AVEYRON	Saint-Affrique	Sylvanès	Zone très sous-dotée
12	AVEYRON	Occitanie	12	AVEYRON	Saint-Affrique	Tauriac-de-Camarès	Zone très sous-dotée
12	AVEYRON	Occitanie	12	AVEYRON	Saint-Affrique	Tournemire	Zone très sous-dotée
12	AVEYRON	Occitanie	12	AVEYRON	Saint-Affrique	Vabres-l'Abbaye	Zone très sous-dotée
12	AVEYRON	Occitanie	12	AVEYRON	Saint-Affrique	Versols-et-Lapeyre	Zone très sous-dotée
12	AVEYRON	Occitanie	12	AVEYRON	Saint-Affrique	Viala-du-Pas-de-Jaux	Zone très sous-dotée
12	AVEYRON	Occitanie	12	AVEYRON	Saint-Affrique	Viala-du-Tarn	Zone très sous-dotée
12	AVEYRON	Occitanie	48	LOZERE	Sévérac d'Aveyron	Massegros Causses Gorges	Zone très sous-dotée
12	AVEYRON	Occitanie	12	AVEYRON	Sévérac d'Aveyron	Sévérac d'Aveyron	Zone très sous-dotée
12	AVEYRON	Occitanie	12	AVEYRON	Sévérac d'Aveyron	Vézins-de-Lévézou	Zone très sous-dotée
12	AVEYRON	Occitanie	46	LOT	Villefranche-de-Rouergue	Beaugard	Zone très sous-dotée
12	AVEYRON	Occitanie	12	AVEYRON	Villefranche-de-Rouergue	Bor-et-Bar	Zone très sous-dotée
12	AVEYRON	Occitanie	12	AVEYRON	Villefranche-de-Rouergue	Brandonnet	Zone très sous-dotée

N° Département d'attribution du TVS	Libellé du département d'attribution du TVS	Libellé de la région Administrative de la commune	N° Département Administratif de la commune	Libellé du Département Administratif de la commune	Libellé du Territoire de Vie Santé	Libellé de la commune	Nouveau zonage octobre 2024
12	AVEYRON	Occitanie	82	TARN-ET-GARONNE	Villefranche-de-Rouergue	Castanet	Zone très sous-dotée
12	AVEYRON	Occitanie	46	LOT	Villefranche-de-Rouergue	Cénevières	Zone très sous-dotée
12	AVEYRON	Occitanie	82	TARN-ET-GARONNE	Villefranche-de-Rouergue	Ginals	Zone très sous-dotée
12	AVEYRON	Occitanie	12	AVEYRON	Villefranche-de-Rouergue	La Capelle-Balaguier	Zone très sous-dotée
12	AVEYRON	Occitanie	12	AVEYRON	Villefranche-de-Rouergue	La Fouillade	Zone très sous-dotée
12	AVEYRON	Occitanie	12	AVEYRON	Villefranche-de-Rouergue	La Rouquette	Zone très sous-dotée
12	AVEYRON	Occitanie	46	LOT	Villefranche-de-Rouergue	Laramière	Zone très sous-dotée
12	AVEYRON	Occitanie	46	LOT	Villefranche-de-Rouergue	Limogne-en-Quercy	Zone très sous-dotée
12	AVEYRON	Occitanie	82	TARN-ET-GARONNE	Villefranche-de-Rouergue	Loze	Zone très sous-dotée
12	AVEYRON	Occitanie	46	LOT	Villefranche-de-Rouergue	Lugagnac	Zone très sous-dotée
12	AVEYRON	Occitanie	12	AVEYRON	Villefranche-de-Rouergue	Lunac	Zone très sous-dotée
12	AVEYRON	Occitanie	12	AVEYRON	Villefranche-de-Rouergue	Maleville	Zone très sous-dotée
12	AVEYRON	Occitanie	12	AVEYRON	Villefranche-de-Rouergue	Martiel	Zone très sous-dotée
12	AVEYRON	Occitanie	12	AVEYRON	Villefranche-de-Rouergue	Monteils	Zone très sous-dotée
12	AVEYRON	Occitanie	12	AVEYRON	Villefranche-de-Rouergue	Montsalès	Zone très sous-dotée
12	AVEYRON	Occitanie	12	AVEYRON	Villefranche-de-Rouergue	Morlhon-le-Haut	Zone très sous-dotée
12	AVEYRON	Occitanie	12	AVEYRON	Villefranche-de-Rouergue	Najac	Zone très sous-dotée
12	AVEYRON	Occitanie	12	AVEYRON	Villefranche-de-Rouergue	Ols-et-Rinhodes	Zone très sous-dotée
12	AVEYRON	Occitanie	82	TARN-ET-GARONNE	Villefranche-de-Rouergue	Parisot	Zone très sous-dotée
12	AVEYRON	Occitanie	46	LOT	Villefranche-de-Rouergue	Promilhanes	Zone très sous-dotée
12	AVEYRON	Occitanie	46	LOT	Villefranche-de-Rouergue	Puyjourdes	Zone très sous-dotée
12	AVEYRON	Occitanie	82	TARN-ET-GARONNE	Villefranche-de-Rouergue	Puylagarde	Zone très sous-dotée
12	AVEYRON	Occitanie	46	LOT	Villefranche-de-Rouergue	Saillac	Zone très sous-dotée
12	AVEYRON	Occitanie	12	AVEYRON	Villefranche-de-Rouergue	Saint-André-de-Najac	Zone très sous-dotée
12	AVEYRON	Occitanie	12	AVEYRON	Villefranche-de-Rouergue	Sainte-Croix	Zone très sous-dotée
12	AVEYRON	Occitanie	12	AVEYRON	Villefranche-de-Rouergue	Saint-Igest	Zone très sous-dotée
12	AVEYRON	Occitanie	46	LOT	Villefranche-de-Rouergue	Saint-Jean-de-Laur	Zone très sous-dotée
12	AVEYRON	Occitanie	82	TARN-ET-GARONNE	Villefranche-de-Rouergue	Saint-Projet	Zone très sous-dotée
12	AVEYRON	Occitanie	12	AVEYRON	Villefranche-de-Rouergue	Saint-Rémy	Zone très sous-dotée
12	AVEYRON	Occitanie	12	AVEYRON	Villefranche-de-Rouergue	Salles-Courbatiès	Zone très sous-dotée
12	AVEYRON	Occitanie	12	AVEYRON	Villefranche-de-Rouergue	Sanvensa	Zone très sous-dotée
12	AVEYRON	Occitanie	12	AVEYRON	Villefranche-de-Rouergue	Saujac	Zone très sous-dotée
12	AVEYRON	Occitanie	12	AVEYRON	Villefranche-de-Rouergue	Savignac	Zone très sous-dotée
12	AVEYRON	Occitanie	12	AVEYRON	Villefranche-de-Rouergue	Toulonjac	Zone très sous-dotée
12	AVEYRON	Occitanie	12	AVEYRON	Villefranche-de-Rouergue	Vailhourles	Zone très sous-dotée
12	AVEYRON	Occitanie	46	LOT	Villefranche-de-Rouergue	Varaire	Zone très sous-dotée
12	AVEYRON	Occitanie	82	TARN-ET-GARONNE	Villefranche-de-Rouergue	Varen	Zone très sous-dotée

N° Département d'attribution du TVS	Libellé du département d'attribution du TVS	Libellé de la région Administrative de la commune	N° Département Administratif de la commune	Libellé du Département Administratif de la commune	Libellé du Territoire de Vie Santé	Libellé de la commune	Nouveau zonage octobre 2024
12	AVEYRON	Occitanie	82	TARN-ET-GARONNE	Villefranche-de-Rouergue	Verfeil	Zone très sous-dotée
12	AVEYRON	Occitanie	46	LOT	Villefranche-de-Rouergue	Vidaillac	Zone très sous-dotée
12	AVEYRON	Occitanie	12	AVEYRON	Villefranche-de-Rouergue	Villefranche-de-Rouergue	Zone très sous-dotée
12	AVEYRON	Occitanie	12	AVEYRON	Villefranche-de-Rouergue	Villeneuve	Zone très sous-dotée
30	GARD	Occitanie	30	GARD	Aigues-Mortes	Aigues-Mortes	Zone très sous-dotée
30	GARD	Provence-Alpes-Côte d'Azur	13	BOUCHES-DU-RHONE	Aigues-Mortes	Saintes-Maries-de-la-Mer	Zone très sous-dotée
30	GARD	Occitanie	30	GARD	Alès	Alès	Zone intermédiaire
30	GARD	Occitanie	30	GARD	Alès	Cendras	Zone intermédiaire
30	GARD	Occitanie	30	GARD	Alès	Méjannes-lès-Alès	Zone intermédiaire
30	GARD	Occitanie	30	GARD	Alès	Saint-Jean-du-Pin	Zone intermédiaire
30	GARD	Occitanie	30	GARD	Alès	Saint-Martin-de-Valgalgues	Zone intermédiaire
30	GARD	Occitanie	30	GARD	Alès	Saint-Paul-la-Coste	Zone intermédiaire
30	GARD	Occitanie	30	GARD	Anduze	Anduze	Zone très sous-dotée
30	GARD	Occitanie	30	GARD	Anduze	Boisset-et-Gaujac	Zone très sous-dotée
30	GARD	Occitanie	30	GARD	Anduze	Canuales-et-Argentières	Zone très sous-dotée
30	GARD	Occitanie	30	GARD	Anduze	Corbès	Zone très sous-dotée
30	GARD	Occitanie	30	GARD	Anduze	Durfort-et-Saint-Martin-de-Sossenac	Zone très sous-dotée
30	GARD	Occitanie	30	GARD	Anduze	Généralgues	Zone très sous-dotée
30	GARD	Occitanie	30	GARD	Anduze	Lézan	Zone très sous-dotée
30	GARD	Occitanie	30	GARD	Anduze	Massillargues-Attuech	Zone très sous-dotée
30	GARD	Occitanie	30	GARD	Anduze	Mialet	Zone très sous-dotée
30	GARD	Occitanie	30	GARD	Anduze	Saint-Félix-de-Pallières	Zone très sous-dotée
30	GARD	Occitanie	30	GARD	Anduze	Saint-Nazaire-des-Gardies	Zone très sous-dotée
30	GARD	Occitanie	30	GARD	Anduze	Saint-Sébastien-d'Aigrefeuille	Zone très sous-dotée
30	GARD	Occitanie	30	GARD	Anduze	Savignargues	Zone très sous-dotée
30	GARD	Occitanie	30	GARD	Anduze	Thoiras	Zone très sous-dotée
30	GARD	Occitanie	30	GARD	Anduze	Tornac	Zone très sous-dotée
30	GARD	Occitanie	30	GARD	Anduze	Vabres	Zone très sous-dotée
30	GARD	Occitanie	30	GARD	Bagnols-sur-Cèze	Bagnols-sur-Cèze	Zone intermédiaire
30	GARD	Occitanie	30	GARD	Bagnols-sur-Cèze	Cavillargues	Zone intermédiaire
30	GARD	Occitanie	30	GARD	Bagnols-sur-Cèze	Chusclan	Zone intermédiaire
30	GARD	Occitanie	30	GARD	Bagnols-sur-Cèze	Cornillon	Zone intermédiaire
30	GARD	Occitanie	30	GARD	Bagnols-sur-Cèze	Goudargues	Zone intermédiaire
30	GARD	Occitanie	30	GARD	Bagnols-sur-Cèze	La Roque-sur-Cèze	Zone intermédiaire
30	GARD	Occitanie	30	GARD	Bagnols-sur-Cèze	Le Pin	Zone intermédiaire
30	GARD	Occitanie	30	GARD	Bagnols-sur-Cèze	Orsan	Zone intermédiaire
30	GARD	Occitanie	30	GARD	Bagnols-sur-Cèze	Sabran	Zone

N° Département d'attribution du TVS	Libellé du département d'attribution du TVS	Libellé de la région Administrative de la commune	N° Département Administratif de la commune	Libellé du Département Administratif de la commune	Libellé du Territoire de Vie Santé	Libellé de la commune	Nouveau zonage octobre 2024
							intermédiaire
30	GARD	Occitanie	30	GARD	Bagnols-sur-Cèze	Saint-André-de-Roquepertuis	Zone intermédiaire
30	GARD	Occitanie	30	GARD	Bagnols-sur-Cèze	Saint-André-d'Olérargues	Zone intermédiaire
30	GARD	Occitanie	30	GARD	Bagnols-sur-Cèze	Saint-Étienne-des-Sorts	Zone intermédiaire
30	GARD	Occitanie	30	GARD	Bagnols-sur-Cèze	Saint-Gervais	Zone intermédiaire
30	GARD	Occitanie	30	GARD	Bagnols-sur-Cèze	Saint-Laurent-de-Carnols	Zone intermédiaire
30	GARD	Occitanie	30	GARD	Bagnols-sur-Cèze	Saint-Marcel-de-Careiret	Zone intermédiaire
30	GARD	Occitanie	30	GARD	Bagnols-sur-Cèze	Saint-Michel-d'Euzet	Zone intermédiaire
30	GARD	Occitanie	30	GARD	Bagnols-sur-Cèze	Saint-Nazaire	Zone intermédiaire
30	GARD	Occitanie	30	GARD	Bagnols-sur-Cèze	Saint-Pons-la-Calm	Zone intermédiaire
30	GARD	Occitanie	30	GARD	Bagnols-sur-Cèze	Tresques	Zone intermédiaire
30	GARD	Occitanie	30	GARD	Bagnols-sur-Cèze	Vénéjan	Zone intermédiaire
30	GARD	Occitanie	30	GARD	Bagnols-sur-Cèze	Verfeuil	Zone intermédiaire
30	GARD	Occitanie	30	GARD	Beaucaire	Beaucaire	Zone très sous-dotée
30	GARD	Provence-Alpes-Côte d'Azur	13	BOUCHES-DU-RHONE	Beaucaire	Boulbon	Zone très sous-dotée
30	GARD	Occitanie	30	GARD	Beaucaire	Jonquières-Saint-Vincent	Zone très sous-dotée
30	GARD	Provence-Alpes-Côte d'Azur	13	BOUCHES-DU-RHONE	Beaucaire	Saint-Pierre-de-Mézoargues	Zone très sous-dotée
30	GARD	Provence-Alpes-Côte d'Azur	13	BOUCHES-DU-RHONE	Beaucaire	Tarascon	Zone très sous-dotée
30	GARD	Occitanie	30	GARD	Beaucaire	Vallabrègues	Zone très sous-dotée
30	GARD	Occitanie	30	GARD	Bellegarde	Bellegarde	Zone très sous-dotée
30	GARD	Occitanie	30	GARD	Bessèges	Aujac	Zone très sous-dotée
30	GARD	Occitanie	30	GARD	Bessèges	Bessèges	Zone très sous-dotée
30	GARD	Occitanie	30	GARD	Bessèges	Bonnevaux	Zone très sous-dotée
30	GARD	Occitanie	30	GARD	Bessèges	Bordezac	Zone très sous-dotée
30	GARD	Occitanie	30	GARD	Bessèges	Gagnières	Zone très sous-dotée
30	GARD	Auvergne-Rhône-Alpes	07	ARDECHE	Bessèges	Malbosc	Zone très sous-dotée
30	GARD	Occitanie	30	GARD	Bessèges	Peyremale	Zone très sous-dotée
30	GARD	Occitanie	30	GARD	Bessèges	Robiac-Rochessadoules	Zone très sous-dotée
30	GARD	Occitanie	30	GARD	Bessèges	Sénéchas	Zone très sous-dotée
30	GARD	Occitanie	30	GARD	Calvisson	Boissières	Zone très sous-dotée
30	GARD	Occitanie	30	GARD	Calvisson	Calvisson	Zone très sous-dotée
30	GARD	Occitanie	30	GARD	Calvisson	Congénies	Zone très sous-dotée
30	GARD	Occitanie	30	GARD	Calvisson	Langlade	Zone très sous-dotée
30	GARD	Occitanie	30	GARD	Calvisson	Nages-et-Solorgues	Zone très sous-dotée
30	GARD	Occitanie	30	GARD	Calvisson	Saint-Côme-et-Maruéjols	Zone très sous-dotée
30	GARD	Occitanie	30	GARD	Calvisson	Saint-Dionisy	Zone très sous-dotée

N° Département d'attribution du TVS	Libellé du département d'attribution du TVS	Libellé de la région Administrative de la commune	N° Département Administratif de la commune	Libellé du Département Administratif de la commune	Libellé du Territoire de Vie Santé	Libellé de la commune	Nouveau zonage octobre 2024
30	GARD	Occitanie	30	GARD	La Grand-Combe	Branoux-les-Taillades	Zone très sous-dotée
30	GARD	Occitanie	30	GARD	La Grand-Combe	Chambon	Zone très sous-dotée
30	GARD	Occitanie	30	GARD	La Grand-Combe	Chamborigaud	Zone très sous-dotée
30	GARD	Occitanie	30	GARD	La Grand-Combe	Concoules	Zone très sous-dotée
30	GARD	Occitanie	30	GARD	La Grand-Combe	Génolhac	Zone très sous-dotée
30	GARD	Occitanie	30	GARD	La Grand-Combe	La Grand-Combe	Zone très sous-dotée
30	GARD	Occitanie	30	GARD	La Grand-Combe	La Vernarède	Zone très sous-dotée
30	GARD	Occitanie	30	GARD	La Grand-Combe	Lamelouze	Zone très sous-dotée
30	GARD	Occitanie	30	GARD	La Grand-Combe	Laval-Pradel	Zone très sous-dotée
30	GARD	Occitanie	48	LOZERE	La Grand-Combe	Le Collet-de-Dèze	Zone très sous-dotée
30	GARD	Occitanie	30	GARD	La Grand-Combe	Le Martinet	Zone très sous-dotée
30	GARD	Occitanie	30	GARD	La Grand-Combe	Les Salles-du-Gardon	Zone très sous-dotée
30	GARD	Occitanie	30	GARD	La Grand-Combe	Portes	Zone très sous-dotée
30	GARD	Occitanie	48	LOZERE	La Grand-Combe	Saint-André-de-Lancize	Zone très sous-dotée
30	GARD	Occitanie	30	GARD	La Grand-Combe	Sainte-Cécile-d'Andorge	Zone très sous-dotée
30	GARD	Occitanie	48	LOZERE	La Grand-Combe	Saint-Germain-de-Calberte	Zone très sous-dotée
30	GARD	Occitanie	48	LOZERE	La Grand-Combe	Saint-Hilaire-de-Lavit	Zone très sous-dotée
30	GARD	Occitanie	48	LOZERE	La Grand-Combe	Saint-Julien-des-Points	Zone très sous-dotée
30	GARD	Occitanie	48	LOZERE	La Grand-Combe	Saint-Martin-de-Boubaux	Zone très sous-dotée
30	GARD	Occitanie	48	LOZERE	La Grand-Combe	Saint-Michel-de-Dèze	Zone très sous-dotée
30	GARD	Occitanie	48	LOZERE	La Grand-Combe	Saint-Privat-de-Vallongue	Zone très sous-dotée
30	GARD	Occitanie	30	GARD	La Grand-Combe	Soustelle	Zone très sous-dotée
30	GARD	Occitanie	48	LOZERE	La Grand-Combe	Ventalon en Cévennes	Zone très sous-dotée
30	GARD	Occitanie	48	LOZERE	La Grand-Combe	Vialas	Zone très sous-dotée
30	GARD	Occitanie	30	GARD	Laudun-l'Ardoise	Codolet	Zone très sous-dotée
30	GARD	Occitanie	30	GARD	Laudun-l'Ardoise	Connaux	Zone très sous-dotée
30	GARD	Occitanie	30	GARD	Laudun-l'Ardoise	Gaujac	Zone très sous-dotée
30	GARD	Occitanie	30	GARD	Laudun-l'Ardoise	Laudun-l'Ardoise	Zone très sous-dotée
30	GARD	Occitanie	30	GARD	Laudun-l'Ardoise	Pouzilhac	Zone très sous-dotée
30	GARD	Occitanie	30	GARD	Laudun-l'Ardoise	Saint-Laurent-des-Arbres	Zone très sous-dotée
30	GARD	Occitanie	30	GARD	Laudun-l'Ardoise	Saint-Paul-les-Fonts	Zone très sous-dotée
30	GARD	Occitanie	30	GARD	Laudun-l'Ardoise	Saint-Victor-la-Coste	Zone très sous-dotée
30	GARD	Occitanie	30	GARD	Le Vigan	Alzon	Zone très sous-dotée
30	GARD	Occitanie	30	GARD	Le Vigan	Arphy	Zone très sous-dotée
30	GARD	Occitanie	30	GARD	Le Vigan	Arre	Zone très sous-dotée
30	GARD	Occitanie	30	GARD	Le Vigan	Arrigas	Zone très sous-dotée
30	GARD	Occitanie	30	GARD	Le Vigan	Aulas	Zone très sous-dotée

N° Département d'attribution du TVS	Libellé du département d'attribution du TVS	Libellé de la région Administrative de la commune	N° Département Administratif de la commune	Libellé du Département Administratif de la commune	Libellé du Territoire de Vie Santé	Libellé de la commune	Nouveau zonage octobre 2024
30	GARD	Occitanie	30	GARD	Le Vigan	Aumessas	Zone très sous-dotée
30	GARD	Occitanie	30	GARD	Le Vigan	Avèze	Zone très sous-dotée
30	GARD	Occitanie	30	GARD	Le Vigan	Bez-et-Esparon	Zone très sous-dotée
30	GARD	Occitanie	30	GARD	Le Vigan	Blandas	Zone très sous-dotée
30	GARD	Occitanie	30	GARD	Le Vigan	Bréau-Mars	Zone très sous-dotée
30	GARD	Occitanie	30	GARD	Le Vigan	Campestre-et-Luc	Zone très sous-dotée
30	GARD	Occitanie	30	GARD	Le Vigan	Causse-Bégon	Zone très sous-dotée
30	GARD	Occitanie	30	GARD	Le Vigan	Dourbies	Zone très sous-dotée
30	GARD	Occitanie	30	GARD	Le Vigan	Le Vigan	Zone très sous-dotée
30	GARD	Occitanie	30	GARD	Le Vigan	Mandagout	Zone très sous-dotée
30	GARD	Occitanie	30	GARD	Le Vigan	Molières-Cavaillac	Zone très sous-dotée
30	GARD	Occitanie	30	GARD	Le Vigan	Montdardier	Zone très sous-dotée
30	GARD	Occitanie	30	GARD	Le Vigan	Pommiers	Zone très sous-dotée
30	GARD	Occitanie	30	GARD	Le Vigan	Rogues	Zone très sous-dotée
30	GARD	Occitanie	30	GARD	Le Vigan	Saint-André-de-Majencoules	Zone très sous-dotée
30	GARD	Occitanie	30	GARD	Le Vigan	Saint-Bresson	Zone très sous-dotée
30	GARD	Occitanie	12	AVEYRON	Le Vigan	Saint-Jean-du-Bruel	Zone très sous-dotée
30	GARD	Occitanie	30	GARD	Le Vigan	Saint-Sauveur-Camprieu	Zone très sous-dotée
30	GARD	Occitanie	12	AVEYRON	Le Vigan	Sauclières	Zone très sous-dotée
30	GARD	Occitanie	30	GARD	Le Vigan	Val-d'Aigoual	Zone très sous-dotée
30	GARD	Occitanie	30	GARD	Le Vigan	Vissec	Zone très sous-dotée
30	GARD	Occitanie	30	GARD	Les Angles	Aramon	Zone intermédiaire
30	GARD	Provence-Alpes-Côte d'Azur	13	BOUCHES-DU-RHONE	Les Angles	Barbantane	Zone intermédiaire
30	GARD	Occitanie	30	GARD	Les Angles	Domazan	Zone intermédiaire
30	GARD	Occitanie	30	GARD	Les Angles	Estézargues	Zone intermédiaire
30	GARD	Occitanie	30	GARD	Les Angles	Les Angles	Zone intermédiaire
30	GARD	Occitanie	30	GARD	Les Angles	Rochefort-du-Gard	Zone intermédiaire
30	GARD	Occitanie	30	GARD	Les Angles	Saze	Zone intermédiaire
30	GARD	Occitanie	30	GARD	Les Angles	Tavel	Zone intermédiaire
30	GARD	Occitanie	30	GARD	Les Angles	Théziers	Zone intermédiaire
30	GARD	Occitanie	30	GARD	Manduel	Manduel	Zone très sous-dotée
30	GARD	Occitanie	30	GARD	Manduel	Redessan	Zone très sous-dotée
30	GARD	Occitanie	30	GARD	Marguerittes	Bezouce	Zone sous-dotée
30	GARD	Occitanie	30	GARD	Marguerittes	Bouillargues	Zone sous-dotée
30	GARD	Occitanie	30	GARD	Marguerittes	Cabrières	Zone sous-dotée
30	GARD	Occitanie	30	GARD	Marguerittes	Marguerittes	Zone sous-dotée
30	GARD	Occitanie	30	GARD	Marguerittes	Poulx	Zone sous-

N° Département d'attribution du TVS	Libellé du département d'attribution du TVS	Libellé de la région Administrative de la commune	N° Département Administratif de la commune	Libellé du Département Administratif de la commune	Libellé du Territoire de Vie Santé	Libellé de la commune	Nouveau zonage octobre 2024
							dotée
30	GARD	Occitanie	30	GARD	Marguerittes	Rodilhan	Zone sous-dotée
30	GARD	Occitanie	30	GARD	Marguerittes	Saint-Gervasy	Zone sous-dotée
30	GARD	Occitanie	30	GARD	Milhaud	Aubord	Zone sous-dotée
30	GARD	Occitanie	30	GARD	Milhaud	Bernis	Zone sous-dotée
30	GARD	Occitanie	30	GARD	Milhaud	Caissargues	Zone sous-dotée
30	GARD	Occitanie	30	GARD	Milhaud	Caveirac	Zone sous-dotée
30	GARD	Occitanie	30	GARD	Milhaud	Clarensac	Zone sous-dotée
30	GARD	Occitanie	30	GARD	Milhaud	Garons	Zone sous-dotée
30	GARD	Occitanie	30	GARD	Milhaud	Générac	Zone sous-dotée
30	GARD	Occitanie	30	GARD	Milhaud	Milhaud	Zone sous-dotée
30	GARD	Occitanie	30	GARD	Milhaud	Uchaud	Zone sous-dotée
30	GARD	Occitanie	30	GARD	Milhaud	Vestric-et-Candiac	Zone sous-dotée
30	GARD	Occitanie	30	GARD	Nîmes	Nîmes	Zone très dotée
30	GARD	Occitanie	30	GARD	Nîmes	Parignargues	Zone très dotée
30	GARD	Occitanie	30	GARD	Pont-Saint-Esprit	Aiguèze	Zone sous-dotée
30	GARD	Occitanie	30	GARD	Pont-Saint-Esprit	Carsan	Zone sous-dotée
30	GARD	Occitanie	30	GARD	Pont-Saint-Esprit	Issirac	Zone sous-dotée
30	GARD	Provence-Alpes-Côte d'Azur	84	VAUCLUSE	Pont-Saint-Esprit	Lamotte-du-Rhône	Zone sous-dotée
30	GARD	Provence-Alpes-Côte d'Azur	84	VAUCLUSE	Pont-Saint-Esprit	Lapalud	Zone sous-dotée
30	GARD	Occitanie	30	GARD	Pont-Saint-Esprit	Laval-Saint-Roman	Zone sous-dotée
30	GARD	Occitanie	30	GARD	Pont-Saint-Esprit	Le Garn	Zone sous-dotée
30	GARD	Occitanie	30	GARD	Pont-Saint-Esprit	Montclus	Zone sous-dotée
30	GARD	Auvergne-Rhône-Alpes	07	ARDECHE	Pont-Saint-Esprit	Orgnac-l'Aven	Zone sous-dotée
30	GARD	Occitanie	30	GARD	Pont-Saint-Esprit	Pont-Saint-Esprit	Zone sous-dotée
30	GARD	Occitanie	30	GARD	Pont-Saint-Esprit	Saint-Alexandre	Zone sous-dotée
30	GARD	Occitanie	30	GARD	Pont-Saint-Esprit	Saint-Christol-de-Rodières	Zone sous-dotée
30	GARD	Occitanie	30	GARD	Pont-Saint-Esprit	Saint-Julien-de-Peyrolas	Zone sous-dotée
30	GARD	Auvergne-Rhône-Alpes	07	ARDECHE	Pont-Saint-Esprit	Saint-Just-d'Ardèche	Zone sous-dotée
30	GARD	Auvergne-Rhône-Alpes	07	ARDECHE	Pont-Saint-Esprit	Saint-Martin-d'Ardèche	Zone sous-dotée
30	GARD	Occitanie	30	GARD	Pont-Saint-Esprit	Saint-Paulet-de-Caisson	Zone sous-dotée
30	GARD	Occitanie	30	GARD	Pont-Saint-Esprit	Salazac	Zone sous-dotée
30	GARD	Occitanie	30	GARD	Quissac	Bragassargues	Zone intermédiaire
30	GARD	Occitanie	30	GARD	Quissac	Brouzet-lès-Quissac	Zone intermédiaire
30	GARD	Occitanie	30	GARD	Quissac	Cannes-et-Clairan	Zone intermédiaire
30	GARD	Occitanie	30	GARD	Quissac	Carnas	Zone intermédiaire

N° Département d'attribution du TVS	Libellé du département d'attribution du TVS	Libellé de la région Administrative de la commune	N° Département Administratif de la commune	Libellé du Département Administratif de la commune	Libellé du Territoire de Vie Santé	Libellé de la commune	Nouveau zonage octobre 2024
30	GARD	Occitanie	30	GARD	Quissac	Corconne	Zone intermédiaire
30	GARD	Occitanie	30	GARD	Quissac	Gailhan	Zone intermédiaire
30	GARD	Occitanie	30	GARD	Quissac	Liouc	Zone intermédiaire
30	GARD	Occitanie	30	GARD	Quissac	Logrian-Florian	Zone intermédiaire
30	GARD	Occitanie	30	GARD	Quissac	Montmirat	Zone intermédiaire
30	GARD	Occitanie	30	GARD	Quissac	Orthoux-Sérignac-Quilhan	Zone intermédiaire
30	GARD	Occitanie	30	GARD	Quissac	Puechredon	Zone intermédiaire
30	GARD	Occitanie	30	GARD	Quissac	Quissac	Zone intermédiaire
30	GARD	Occitanie	30	GARD	Quissac	Saint-Jean-de-Crieulon	Zone intermédiaire
30	GARD	Occitanie	30	GARD	Quissac	Saint-Théodorit	Zone intermédiaire
30	GARD	Occitanie	30	GARD	Quissac	Sardan	Zone intermédiaire
30	GARD	Occitanie	30	GARD	Quissac	Sauve	Zone intermédiaire
30	GARD	Occitanie	34	HERAULT	Quissac	Vacquières	Zone intermédiaire
30	GARD	Occitanie	30	GARD	Quissac	Vic-le-Fesq	Zone intermédiaire
30	GARD	Occitanie	30	GARD	Remoulins	Argilliers	Zone très sous-dotée
30	GARD	Occitanie	30	GARD	Remoulins	Castillon-du-Gard	Zone très sous-dotée
30	GARD	Occitanie	30	GARD	Remoulins	Collias	Zone très sous-dotée
30	GARD	Occitanie	30	GARD	Remoulins	Comps	Zone très sous-dotée
30	GARD	Occitanie	30	GARD	Remoulins	Fournès	Zone très sous-dotée
30	GARD	Occitanie	30	GARD	Remoulins	Lédenon	Zone très sous-dotée
30	GARD	Occitanie	30	GARD	Remoulins	Meynes	Zone très sous-dotée
30	GARD	Occitanie	30	GARD	Remoulins	Montfrin	Zone très sous-dotée
30	GARD	Occitanie	30	GARD	Remoulins	Remoulins	Zone très sous-dotée
30	GARD	Occitanie	30	GARD	Remoulins	Saint-Bonnet-du-Gard	Zone très sous-dotée
30	GARD	Occitanie	30	GARD	Remoulins	Saint-Hilaire-d'Ozilhan	Zone très sous-dotée
30	GARD	Occitanie	30	GARD	Remoulins	Sernhac	Zone très sous-dotée
30	GARD	Occitanie	30	GARD	Remoulins	Valliguières	Zone très sous-dotée
30	GARD	Occitanie	30	GARD	Remoulins	Vers-Pont-du-Gard	Zone très sous-dotée
30	GARD	Occitanie	30	GARD	Roquemaure	Montfaucon	Zone très sous-dotée
30	GARD	Occitanie	30	GARD	Roquemaure	Roquemaure	Zone très sous-dotée
30	GARD	Occitanie	30	GARD	Roquemaure	Saint-Genès-de-Comolas	Zone très sous-dotée
30	GARD	Occitanie	30	GARD	Saint-Ambroix	Allègre-les-Fumades	Zone très sous-dotée
30	GARD	Auvergne-Rhône-Alpes	07	ARDECHE	Saint-Ambroix	Bessas	Zone très sous-dotée
30	GARD	Occitanie	30	GARD	Saint-Ambroix	Courry	Zone très sous-dotée
30	GARD	Occitanie	30	GARD	Saint-Ambroix	Fons-sur-Lussan	Zone très sous-dotée
30	GARD	Occitanie	30	GARD	Saint-Ambroix	Les Mages	Zone très sous-dotée
30	GARD	Occitanie	30	GARD	Saint-Ambroix	Méjannes-le-Clap	Zone très sous-dotée

N° Département d'attribution du TVS	Libellé du département d'attribution du TVS	Libellé de la région Administrative de la commune	N° Département Administratif de la commune	Libellé du Département Administratif de la commune	Libellé du Territoire de Vie Santé	Libellé de la commune	Nouveau zonage octobre 2024
30	GARD	Occitanie	30	GARD	Saint-Ambroix	Meyrannes	Zone très sous-dotée
30	GARD	Occitanie	30	GARD	Saint-Ambroix	Molières-sur-Cèze	Zone très sous-dotée
30	GARD	Occitanie	30	GARD	Saint-Ambroix	Potelières	Zone très sous-dotée
30	GARD	Occitanie	30	GARD	Saint-Ambroix	Rivières	Zone très sous-dotée
30	GARD	Occitanie	30	GARD	Saint-Ambroix	Rochevide	Zone très sous-dotée
30	GARD	Occitanie	30	GARD	Saint-Ambroix	Saint-Ambroix	Zone très sous-dotée
30	GARD	Auvergne-Rhône-Alpes	07	ARDECHE	Saint-Ambroix	Saint-André-de-Cruzières	Zone très sous-dotée
30	GARD	Occitanie	30	GARD	Saint-Ambroix	Saint-Brès	Zone très sous-dotée
30	GARD	Occitanie	30	GARD	Saint-Ambroix	Saint-Denis	Zone très sous-dotée
30	GARD	Occitanie	30	GARD	Saint-Ambroix	Saint-Florent-sur-Auzonnet	Zone très sous-dotée
30	GARD	Occitanie	30	GARD	Saint-Ambroix	Saint-Jean-de-Maruéjols-et-Avéjan	Zone très sous-dotée
30	GARD	Occitanie	30	GARD	Saint-Ambroix	Saint-Jean-de-Valérisclé	Zone très sous-dotée
30	GARD	Occitanie	30	GARD	Saint-Ambroix	Saint-Julien-de-Cassagnas	Zone très sous-dotée
30	GARD	Auvergne-Rhône-Alpes	07	ARDECHE	Saint-Ambroix	Saint-Paul-le-Jeune	Zone très sous-dotée
30	GARD	Occitanie	30	GARD	Saint-Ambroix	Saint-Privat-de-Champclos	Zone très sous-dotée
30	GARD	Auvergne-Rhône-Alpes	07	ARDECHE	Saint-Ambroix	Saint-Sauveur-de-Cruzières	Zone très sous-dotée
30	GARD	Occitanie	30	GARD	Saint-Ambroix	Saint-Victor-de-Malcap	Zone très sous-dotée
30	GARD	Occitanie	30	GARD	Saint-Ambroix	Tharoux	Zone très sous-dotée
30	GARD	Occitanie	30	GARD	Saint-Christol-lez-Alès	Aigremont	Zone très sous-dotée
30	GARD	Occitanie	30	GARD	Saint-Christol-lez-Alès	Bagard	Zone très sous-dotée
30	GARD	Occitanie	30	GARD	Saint-Christol-lez-Alès	Boucoiran-et-Nozières	Zone très sous-dotée
30	GARD	Occitanie	30	GARD	Saint-Christol-lez-Alès	Brignon	Zone très sous-dotée
30	GARD	Occitanie	30	GARD	Saint-Christol-lez-Alès	Cardet	Zone très sous-dotée
30	GARD	Occitanie	30	GARD	Saint-Christol-lez-Alès	Cassagnoles	Zone très sous-dotée
30	GARD	Occitanie	30	GARD	Saint-Christol-lez-Alès	Castelnau-Valence	Zone très sous-dotée
30	GARD	Occitanie	30	GARD	Saint-Christol-lez-Alès	Cruviers-Lascours	Zone très sous-dotée
30	GARD	Occitanie	30	GARD	Saint-Christol-lez-Alès	Deaux	Zone très sous-dotée
30	GARD	Occitanie	30	GARD	Saint-Christol-lez-Alès	Dions	Zone très sous-dotée
30	GARD	Occitanie	30	GARD	Saint-Christol-lez-Alès	Domessargues	Zone très sous-dotée
30	GARD	Occitanie	30	GARD	Saint-Christol-lez-Alès	Fons	Zone très sous-dotée
30	GARD	Occitanie	30	GARD	Saint-Christol-lez-Alès	Gajan	Zone très sous-dotée
30	GARD	Occitanie	30	GARD	Saint-Christol-lez-Alès	La Calmette	Zone très sous-dotée
30	GARD	Occitanie	30	GARD	Saint-Christol-lez-Alès	La Rouvière	Zone très sous-dotée
30	GARD	Occitanie	30	GARD	Saint-Christol-lez-Alès	Lédignan	Zone très sous-dotée
30	GARD	Occitanie	30	GARD	Saint-Christol-lez-Alès	Martignargues	Zone très sous-dotée
30	GARD	Occitanie	30	GARD	Saint-Christol-lez-Alès	Maruéjols-lès-Gardon	Zone très sous-dotée
30	GARD	Occitanie	30	GARD	Saint-Christol-lez-Alès	Massanes	Zone très sous-dotée

N° Département d'attribution du TVS	Libellé du département d'attribution du TVS	Libellé de la région Administrative de la commune	N° Département Administratif de la commune	Libellé du Département Administratif de la commune	Libellé du Territoire de Vie Santé	Libellé de la commune	Nouveau zonage octobre 2024
30	GARD	Occitanie	30	GARD	Saint-Christol-lez-Alès	Maressargues	Zone très sous-dotée
30	GARD	Occitanie	30	GARD	Saint-Christol-lez-Alès	Montagnac	Zone très sous-dotée
30	GARD	Occitanie	30	GARD	Saint-Christol-lez-Alès	Monteils	Zone très sous-dotée
30	GARD	Occitanie	30	GARD	Saint-Christol-lez-Alès	Montignargues	Zone très sous-dotée
30	GARD	Occitanie	30	GARD	Saint-Christol-lez-Alès	Moulézan	Zone très sous-dotée
30	GARD	Occitanie	30	GARD	Saint-Christol-lez-Alès	Moussac	Zone très sous-dotée
30	GARD	Occitanie	30	GARD	Saint-Christol-lez-Alès	Ners	Zone très sous-dotée
30	GARD	Occitanie	30	GARD	Saint-Christol-lez-Alès	Ribaute-les-Tavernes	Zone très sous-dotée
30	GARD	Occitanie	30	GARD	Saint-Christol-lez-Alès	Saint-Bauzély	Zone très sous-dotée
30	GARD	Occitanie	30	GARD	Saint-Christol-lez-Alès	Saint-Bénézet	Zone très sous-dotée
30	GARD	Occitanie	30	GARD	Saint-Christol-lez-Alès	Saint-Césaire-de-Gauzignan	Zone très sous-dotée
30	GARD	Occitanie	30	GARD	Saint-Christol-lez-Alès	Saint-Chartes	Zone très sous-dotée
30	GARD	Occitanie	30	GARD	Saint-Christol-lez-Alès	Saint-Christol-lez-Alès	Zone très sous-dotée
30	GARD	Occitanie	30	GARD	Saint-Christol-lez-Alès	Saint-Dézéry	Zone très sous-dotée
30	GARD	Occitanie	30	GARD	Saint-Christol-lez-Alès	Sainte-Anastasia	Zone très sous-dotée
30	GARD	Occitanie	30	GARD	Saint-Christol-lez-Alès	Saint-Étienne-de-l'Olm	Zone très sous-dotée
30	GARD	Occitanie	30	GARD	Saint-Christol-lez-Alès	Saint-Geniès-de-Malgoirès	Zone très sous-dotée
30	GARD	Occitanie	30	GARD	Saint-Christol-lez-Alès	Saint-Hilaire-de-Brethmas	Zone très sous-dotée
30	GARD	Occitanie	30	GARD	Saint-Christol-lez-Alès	Saint-Hippolyte-de-Caton	Zone très sous-dotée
30	GARD	Occitanie	30	GARD	Saint-Christol-lez-Alès	Saint-Jean-de-Ceyrargues	Zone très sous-dotée
30	GARD	Occitanie	30	GARD	Saint-Christol-lez-Alès	Saint-Jean-de-Serres	Zone très sous-dotée
30	GARD	Occitanie	30	GARD	Saint-Christol-lez-Alès	Saint-Mamert-du-Gard	Zone très sous-dotée
30	GARD	Occitanie	30	GARD	Saint-Christol-lez-Alès	Saint-Maurice-de-Cazeville	Zone très sous-dotée
30	GARD	Occitanie	30	GARD	Saint-Christol-lez-Alès	Sauzet	Zone très sous-dotée
30	GARD	Occitanie	30	GARD	Saint-Christol-lez-Alès	Vézénobres	Zone très sous-dotée
30	GARD	Occitanie	30	GARD	Saint-Gilles	Saint-Gilles	Zone très sous-dotée
30	GARD	Occitanie	30	GARD	Saint-Hippolyte-du-Fort	Cognac	Zone très sous-dotée
30	GARD	Occitanie	30	GARD	Saint-Hippolyte-du-Fort	Conqueyrac	Zone très sous-dotée
30	GARD	Occitanie	30	GARD	Saint-Hippolyte-du-Fort	Cros	Zone très sous-dotée
30	GARD	Occitanie	30	GARD	Saint-Hippolyte-du-Fort	Fressac	Zone très sous-dotée
30	GARD	Occitanie	30	GARD	Saint-Hippolyte-du-Fort	La Cadière-et-Cambo	Zone très sous-dotée
30	GARD	Occitanie	30	GARD	Saint-Hippolyte-du-Fort	Lasalle	Zone très sous-dotée
30	GARD	Occitanie	30	GARD	Saint-Hippolyte-du-Fort	Monoblet	Zone très sous-dotée
30	GARD	Occitanie	34	HERAULT	Saint-Hippolyte-du-Fort	Montoulieu	Zone très sous-dotée
30	GARD	Occitanie	30	GARD	Saint-Hippolyte-du-Fort	Pompignan	Zone très sous-dotée
30	GARD	Occitanie	30	GARD	Saint-Hippolyte-du-Fort	Saint-Bonnet-de-Salendrinque	Zone très sous-dotée
30	GARD	Occitanie	30	GARD	Saint-Hippolyte-du-Fort	Sainte-Croix-de-Caderle	Zone très sous-dotée

N° Département d'attribution du TVS	Libellé du département d'attribution du TVS	Libellé de la région Administrative de la commune	N° Département Administratif de la commune	Libellé du Département Administratif de la commune	Libellé du Territoire de Vie Santé	Libellé de la commune	Nouveau zonage octobre 2024
30	GARD	Occitanie	30	GARD	Saint-Hippolyte-du-Fort	Saint-Hippolyte-du-Fort	Zone très sous-dotée
30	GARD	Occitanie	30	GARD	Saint-Hippolyte-du-Fort	Saint-Roman-de-Codières	Zone très sous-dotée
30	GARD	Occitanie	30	GARD	Saint-Hippolyte-du-Fort	Soudorgues	Zone très sous-dotée
30	GARD	Occitanie	48	LOZERE	Saint-Jean-du-Gard	Gabriac	Zone très sous-dotée
30	GARD	Occitanie	30	GARD	Saint-Jean-du-Gard	Les Plantiers	Zone très sous-dotée
30	GARD	Occitanie	30	GARD	Saint-Jean-du-Gard	L'Estréchure	Zone très sous-dotée
30	GARD	Occitanie	48	LOZERE	Saint-Jean-du-Gard	Moissac-Vallée-Française	Zone très sous-dotée
30	GARD	Occitanie	30	GARD	Saint-Jean-du-Gard	Peyrolles	Zone très sous-dotée
30	GARD	Occitanie	30	GARD	Saint-Jean-du-Gard	Saint-André-de-Valborgne	Zone très sous-dotée
30	GARD	Occitanie	48	LOZERE	Saint-Jean-du-Gard	Sainte-Croix-Vallée-Française	Zone très sous-dotée
30	GARD	Occitanie	48	LOZERE	Saint-Jean-du-Gard	Saint-Étienne-Vallée-Française	Zone très sous-dotée
30	GARD	Occitanie	30	GARD	Saint-Jean-du-Gard	Saint-Jean-du-Gard	Zone très sous-dotée
30	GARD	Occitanie	48	LOZERE	Saint-Jean-du-Gard	Saint-Martin-de-Lansuscle	Zone très sous-dotée
30	GARD	Occitanie	30	GARD	Saint-Jean-du-Gard	Saumane	Zone très sous-dotée
30	GARD	Occitanie	30	GARD	Salindres	Bouquet	Zone très sous-dotée
30	GARD	Occitanie	30	GARD	Salindres	Brouzet-lès-Alès	Zone très sous-dotée
30	GARD	Occitanie	30	GARD	Salindres	Euzet	Zone très sous-dotée
30	GARD	Occitanie	30	GARD	Salindres	Les Plans	Zone très sous-dotée
30	GARD	Occitanie	30	GARD	Salindres	Mons	Zone très sous-dotée
30	GARD	Occitanie	30	GARD	Salindres	Navacelles	Zone très sous-dotée
30	GARD	Occitanie	30	GARD	Salindres	Rousson	Zone très sous-dotée
30	GARD	Occitanie	30	GARD	Salindres	Saint-Julien-les-Rosiers	Zone très sous-dotée
30	GARD	Occitanie	30	GARD	Salindres	Saint-Just-et-Vacquières	Zone très sous-dotée
30	GARD	Occitanie	30	GARD	Salindres	Saint-Privat-des-Vieux	Zone très sous-dotée
30	GARD	Occitanie	30	GARD	Salindres	Salindres	Zone très sous-dotée
30	GARD	Occitanie	30	GARD	Salindres	Servas	Zone très sous-dotée
30	GARD	Occitanie	30	GARD	Salindres	Seynes	Zone très sous-dotée
30	GARD	Occitanie	30	GARD	Sommières	Aspères	Zone très sous-dotée
30	GARD	Occitanie	30	GARD	Sommières	Aujargues	Zone très sous-dotée
30	GARD	Occitanie	34	HERAULT	Sommières	Boisseron	Zone très sous-dotée
30	GARD	Occitanie	34	HERAULT	Sommières	Buzignargues	Zone très sous-dotée
30	GARD	Occitanie	34	HERAULT	Sommières	Campagne	Zone très sous-dotée
30	GARD	Occitanie	30	GARD	Sommières	Combas	Zone très sous-dotée
30	GARD	Occitanie	30	GARD	Sommières	Crespian	Zone très sous-dotée
30	GARD	Occitanie	34	HERAULT	Sommières	Entre-Vignes	Zone très sous-dotée
30	GARD	Occitanie	30	GARD	Sommières	Fontanès	Zone très sous-dotée
30	GARD	Occitanie	34	HERAULT	Sommières	Galargues	Zone très sous-dotée

N° Département d'attribution du TVS	Libellé du département d'attribution du TVS	Libellé de la région Administrative de la commune	N° Département Administratif de la commune	Libellé du Département Administratif de la commune	Libellé du Territoire de Vie Santé	Libellé de la commune	Nouveau zonage octobre 2024
30	GARD	Occitanie	34	HERAULT	Sommières	Garrigues	Zone très sous-dotée
30	GARD	Occitanie	30	GARD	Sommières	Junas	Zone très sous-dotée
30	GARD	Occitanie	30	GARD	Sommières	Lecques	Zone très sous-dotée
30	GARD	Occitanie	30	GARD	Sommières	Montpezat	Zone très sous-dotée
30	GARD	Occitanie	30	GARD	Sommières	Saint-Clément	Zone très sous-dotée
30	GARD	Occitanie	34	HERAULT	Sommières	Saint-Hilaire-de-Beauvoir	Zone très sous-dotée
30	GARD	Occitanie	30	GARD	Sommières	Salinelles	Zone très sous-dotée
30	GARD	Occitanie	34	HERAULT	Sommières	Saussines	Zone très sous-dotée
30	GARD	Occitanie	30	GARD	Sommières	Sommières	Zone très sous-dotée
30	GARD	Occitanie	30	GARD	Sommières	Souviagnargues	Zone très sous-dotée
30	GARD	Occitanie	30	GARD	Sommières	Villevieille	Zone très sous-dotée
30	GARD	Occitanie	30	GARD	Uzès	Aigaliers	Zone très dotée
30	GARD	Occitanie	30	GARD	Uzès	Arpaillargues-et-Aureillac	Zone très dotée
30	GARD	Occitanie	30	GARD	Uzès	Aubussargues	Zone très dotée
30	GARD	Occitanie	30	GARD	Uzès	Baron	Zone très dotée
30	GARD	Occitanie	30	GARD	Uzès	Belvézet	Zone très dotée
30	GARD	Occitanie	30	GARD	Uzès	Blauzac	Zone très dotée
30	GARD	Occitanie	30	GARD	Uzès	Bourdic	Zone très dotée
30	GARD	Occitanie	30	GARD	Uzès	Collorgues	Zone très dotée
30	GARD	Occitanie	30	GARD	Uzès	Flaux	Zone très dotée
30	GARD	Occitanie	30	GARD	Uzès	Foissac	Zone très dotée
30	GARD	Occitanie	30	GARD	Uzès	Fontarèches	Zone très dotée
30	GARD	Occitanie	30	GARD	Uzès	Garrigues-Sainte-Eulalie	Zone très dotée
30	GARD	Occitanie	30	GARD	Uzès	La Bastide-d'Engras	Zone très dotée
30	GARD	Occitanie	30	GARD	Uzès	La Bruguière	Zone très dotée
30	GARD	Occitanie	30	GARD	Uzès	La Capelle-et-Masmolène	Zone très dotée
30	GARD	Occitanie	30	GARD	Uzès	Lussan	Zone très dotée
30	GARD	Occitanie	30	GARD	Uzès	Montaren-et-Saint-Médiers	Zone très dotée
30	GARD	Occitanie	30	GARD	Uzès	Pougnadoresse	Zone très dotée
30	GARD	Occitanie	30	GARD	Uzès	Saint-Hippolyte-de-Montaigu	Zone très dotée
30	GARD	Occitanie	30	GARD	Uzès	Saint-Laurent-la-Vernède	Zone très dotée
30	GARD	Occitanie	30	GARD	Uzès	Saint-Maximin	Zone très dotée
30	GARD	Occitanie	30	GARD	Uzès	Saint-Quentin-la-Poterie	Zone très dotée
30	GARD	Occitanie	30	GARD	Uzès	Saint-Siffret	Zone très dotée
30	GARD	Occitanie	30	GARD	Uzès	Saint-Victor-des-Oules	Zone très dotée
30	GARD	Occitanie	30	GARD	Uzès	Sanilhac-Sagriès	Zone très dotée
30	GARD	Occitanie	30	GARD	Uzès	Serviers-et-Labaume	Zone très dotée

N° Département d'attribution du TVS	Libellé du département d'attribution du TVS	Libellé de la région Administrative de la commune	N° Département Administratif de la commune	Libellé du Département Administratif de la commune	Libellé du Territoire de Vie Santé	Libellé de la commune	Nouveau zonage octobre 2024
30	GARD	Occitanie	30	GARD	Uzès	Uzès	Zone très dotée
30	GARD	Occitanie	30	GARD	Uzès	Vallabrix	Zone très dotée
30	GARD	Occitanie	30	GARD	Uzès	Vallérargues	Zone très dotée
30	GARD	Occitanie	30	GARD	Vauvert	Beauvoisin	Zone sous-dotée
30	GARD	Occitanie	30	GARD	Vauvert	Le Cailar	Zone sous-dotée
30	GARD	Occitanie	30	GARD	Vauvert	Vauvert	Zone sous-dotée
30	GARD	Occitanie	30	GARD	Vergèze	Codognan	Zone intermédiaire
30	GARD	Occitanie	30	GARD	Vergèze	Mus	Zone intermédiaire
30	GARD	Occitanie	30	GARD	Vergèze	Vergèze	Zone intermédiaire
30	GARD	Occitanie	30	GARD	Villeneuve-lès-Avignon	Lirac	Zone intermédiaire
30	GARD	Occitanie	30	GARD	Villeneuve-lès-Avignon	Pujaut	Zone intermédiaire
30	GARD	Occitanie	30	GARD	Villeneuve-lès-Avignon	Sauveterre	Zone intermédiaire
30	GARD	Occitanie	30	GARD	Villeneuve-lès-Avignon	Villeneuve-lès-Avignon	Zone intermédiaire
31	HAUTE-GARONNE	Occitanie	31	HAUTE-GARONNE	Aspet	Arbas	Zone très sous-dotée
31	HAUTE-GARONNE	Occitanie	31	HAUTE-GARONNE	Aspet	Arbon	Zone très sous-dotée
31	HAUTE-GARONNE	Occitanie	31	HAUTE-GARONNE	Aspet	Arguenos	Zone très sous-dotée
31	HAUTE-GARONNE	Occitanie	31	HAUTE-GARONNE	Aspet	Aspet	Zone très sous-dotée
31	HAUTE-GARONNE	Occitanie	31	HAUTE-GARONNE	Aspet	Cabanac-Cazaux	Zone très sous-dotée
31	HAUTE-GARONNE	Occitanie	31	HAUTE-GARONNE	Aspet	Cazaunous	Zone très sous-dotée
31	HAUTE-GARONNE	Occitanie	31	HAUTE-GARONNE	Aspet	Chein-Dessus	Zone très sous-dotée
31	HAUTE-GARONNE	Occitanie	31	HAUTE-GARONNE	Aspet	Couret	Zone très sous-dotée
31	HAUTE-GARONNE	Occitanie	31	HAUTE-GARONNE	Aspet	Estadens	Zone très sous-dotée
31	HAUTE-GARONNE	Occitanie	31	HAUTE-GARONNE	Aspet	Fougaron	Zone très sous-dotée
31	HAUTE-GARONNE	Occitanie	31	HAUTE-GARONNE	Aspet	Ganties	Zone très sous-dotée
31	HAUTE-GARONNE	Occitanie	31	HAUTE-GARONNE	Aspet	Herran	Zone très sous-dotée
31	HAUTE-GARONNE	Occitanie	31	HAUTE-GARONNE	Aspet	Izaut-de-l'Hôtel	Zone très sous-dotée
31	HAUTE-GARONNE	Occitanie	31	HAUTE-GARONNE	Aspet	Juzet-d'Izaut	Zone très sous-dotée
31	HAUTE-GARONNE	Occitanie	31	HAUTE-GARONNE	Aspet	Milhas	Zone très sous-dotée
31	HAUTE-GARONNE	Occitanie	31	HAUTE-GARONNE	Aspet	Moncaup	Zone très sous-dotée
31	HAUTE-GARONNE	Occitanie	31	HAUTE-GARONNE	Aspet	Montastruc-de-Salies	Zone très sous-dotée
31	HAUTE-GARONNE	Occitanie	31	HAUTE-GARONNE	Aspet	Portet-d'Aspet	Zone très sous-dotée
31	HAUTE-GARONNE	Occitanie	31	HAUTE-GARONNE	Aspet	Razecueillé	Zone très sous-dotée
31	HAUTE-GARONNE	Occitanie	31	HAUTE-GARONNE	Aspet	Rouède	Zone très sous-dotée
31	HAUTE-GARONNE	Occitanie	31	HAUTE-GARONNE	Aspet	Sengouagnet	Zone très sous-dotée
31	HAUTE-GARONNE	Occitanie	31	HAUTE-GARONNE	Aspet	Soueich	Zone très sous-dotée
31	HAUTE-GARONNE	Occitanie	31	HAUTE-GARONNE	Aucamville	Aucamville	Zone très dotée
31	HAUTE-GARONNE	Occitanie	31	HAUTE-GARONNE	Aucamville	Fonbeauzard	Zone très dotée

N° Département d'attribution du TVS	Libellé du département d'attribution du TVS	Libellé de la région Administrative de la commune	N° Département Administratif de la commune	Libellé du Département Administratif de la commune	Libellé du Territoire de Vie Santé	Libellé de la commune	Nouveau zonage octobre 2024
31	HAUTE-GARONNE	Occitanie	31	HAUTE-GARONNE	Auterive	Aignes	Zone intermédiaire
31	HAUTE-GARONNE	Occitanie	31	HAUTE-GARONNE	Auterive	Auragne	Zone intermédiaire
31	HAUTE-GARONNE	Occitanie	31	HAUTE-GARONNE	Auterive	Auribail	Zone intermédiaire
31	HAUTE-GARONNE	Occitanie	31	HAUTE-GARONNE	Auterive	Auterive	Zone intermédiaire
31	HAUTE-GARONNE	Occitanie	31	HAUTE-GARONNE	Auterive	Caujac	Zone intermédiaire
31	HAUTE-GARONNE	Occitanie	31	HAUTE-GARONNE	Auterive	Cintegabelle	Zone intermédiaire
31	HAUTE-GARONNE	Occitanie	31	HAUTE-GARONNE	Auterive	Grazac	Zone intermédiaire
31	HAUTE-GARONNE	Occitanie	31	HAUTE-GARONNE	Auterive	Lagrâce-Dieu	Zone intermédiaire
31	HAUTE-GARONNE	Occitanie	31	HAUTE-GARONNE	Auterive	Mauressac	Zone intermédiaire
31	HAUTE-GARONNE	Occitanie	31	HAUTE-GARONNE	Auterive	Mauvaisin	Zone intermédiaire
31	HAUTE-GARONNE	Occitanie	31	HAUTE-GARONNE	Auterive	Miremont	Zone intermédiaire
31	HAUTE-GARONNE	Occitanie	31	HAUTE-GARONNE	Auterive	Puydaniel	Zone intermédiaire
31	HAUTE-GARONNE	Occitanie	31	HAUTE-GARONNE	Bagnères-de-Luchon	Antignac	Zone très sous-dotée
31	HAUTE-GARONNE	Occitanie	31	HAUTE-GARONNE	Bagnères-de-Luchon	Argut-Dessous	Zone très sous-dotée
31	HAUTE-GARONNE	Occitanie	31	HAUTE-GARONNE	Bagnères-de-Luchon	Arlos	Zone très sous-dotée
31	HAUTE-GARONNE	Occitanie	31	HAUTE-GARONNE	Bagnères-de-Luchon	Artigue	Zone très sous-dotée
31	HAUTE-GARONNE	Occitanie	31	HAUTE-GARONNE	Bagnères-de-Luchon	Bachos	Zone très sous-dotée
31	HAUTE-GARONNE	Occitanie	31	HAUTE-GARONNE	Bagnères-de-Luchon	Bagnères-de-Luchon	Zone très sous-dotée
31	HAUTE-GARONNE	Occitanie	31	HAUTE-GARONNE	Bagnères-de-Luchon	Baren	Zone très sous-dotée
31	HAUTE-GARONNE	Occitanie	31	HAUTE-GARONNE	Bagnères-de-Luchon	Benque-Dessous-et-Dessus	Zone très sous-dotée
31	HAUTE-GARONNE	Occitanie	31	HAUTE-GARONNE	Bagnères-de-Luchon	Bezins-Garraux	Zone très sous-dotée
31	HAUTE-GARONNE	Occitanie	31	HAUTE-GARONNE	Bagnères-de-Luchon	Billière	Zone très sous-dotée
31	HAUTE-GARONNE	Occitanie	31	HAUTE-GARONNE	Bagnères-de-Luchon	Binos	Zone très sous-dotée
31	HAUTE-GARONNE	Occitanie	31	HAUTE-GARONNE	Bagnères-de-Luchon	Bourg-d'Oueil	Zone très sous-dotée
31	HAUTE-GARONNE	Occitanie	31	HAUTE-GARONNE	Bagnères-de-Luchon	Boutx	Zone très sous-dotée
31	HAUTE-GARONNE	Occitanie	31	HAUTE-GARONNE	Bagnères-de-Luchon	Burgalays	Zone très sous-dotée
31	HAUTE-GARONNE	Occitanie	31	HAUTE-GARONNE	Bagnères-de-Luchon	Castillon-de-Larboust	Zone très sous-dotée
31	HAUTE-GARONNE	Occitanie	31	HAUTE-GARONNE	Bagnères-de-Luchon	Cathervielle	Zone très sous-dotée
31	HAUTE-GARONNE	Occitanie	31	HAUTE-GARONNE	Bagnères-de-Luchon	Caubous	Zone très sous-dotée
31	HAUTE-GARONNE	Occitanie	31	HAUTE-GARONNE	Bagnères-de-Luchon	Cazarilh-Laspènes	Zone très sous-dotée
31	HAUTE-GARONNE	Occitanie	31	HAUTE-GARONNE	Bagnères-de-Luchon	Cazaux-Layrisse	Zone très sous-dotée
31	HAUTE-GARONNE	Occitanie	31	HAUTE-GARONNE	Bagnères-de-Luchon	Cazeaux-de-Larboust	Zone très sous-dotée
31	HAUTE-GARONNE	Occitanie	31	HAUTE-GARONNE	Bagnères-de-Luchon	Cier-de-Luchon	Zone très sous-dotée
31	HAUTE-GARONNE	Occitanie	31	HAUTE-GARONNE	Bagnères-de-Luchon	Cierp-Gaud	Zone très sous-dotée
31	HAUTE-GARONNE	Occitanie	31	HAUTE-GARONNE	Bagnères-de-Luchon	Cirès	Zone très sous-dotée
31	HAUTE-GARONNE	Occitanie	31	HAUTE-GARONNE	Bagnères-de-Luchon	Eup	Zone très sous-dotée
31	HAUTE-GARONNE	Occitanie	31	HAUTE-GARONNE	Bagnères-de-Luchon	Fos	Zone très sous-dotée

N° Département d'attribution du TVS	Libellé du département d'attribution du TVS	Libellé de la région Administrative de la commune	N° Département Administratif de la commune	Libellé du Département Administratif de la commune	Libellé du Territoire de Vie Santé	Libellé de la commune	Nouveau zonage octobre 2024
31	HAUTE-GARONNE	Occitanie	31	HAUTE-GARONNE	Bagnères-de-Luchon	Garin	Zone très sous-dotée
31	HAUTE-GARONNE	Occitanie	31	HAUTE-GARONNE	Bagnères-de-Luchon	Gouaux-de-Larboust	Zone très sous-dotée
31	HAUTE-GARONNE	Occitanie	31	HAUTE-GARONNE	Bagnères-de-Luchon	Gouaux-de-Luchon	Zone très sous-dotée
31	HAUTE-GARONNE	Occitanie	31	HAUTE-GARONNE	Bagnères-de-Luchon	Guran	Zone très sous-dotée
31	HAUTE-GARONNE	Occitanie	31	HAUTE-GARONNE	Bagnères-de-Luchon	Jurvielle	Zone très sous-dotée
31	HAUTE-GARONNE	Occitanie	31	HAUTE-GARONNE	Bagnères-de-Luchon	Juzet-de-Luchon	Zone très sous-dotée
31	HAUTE-GARONNE	Occitanie	31	HAUTE-GARONNE	Bagnères-de-Luchon	Lège	Zone très sous-dotée
31	HAUTE-GARONNE	Occitanie	31	HAUTE-GARONNE	Bagnères-de-Luchon	Marignac	Zone très sous-dotée
31	HAUTE-GARONNE	Occitanie	31	HAUTE-GARONNE	Bagnères-de-Luchon	Mayrègne	Zone très sous-dotée
31	HAUTE-GARONNE	Occitanie	31	HAUTE-GARONNE	Bagnères-de-Luchon	Melles	Zone très sous-dotée
31	HAUTE-GARONNE	Occitanie	31	HAUTE-GARONNE	Bagnères-de-Luchon	Montauban-de-Luchon	Zone très sous-dotée
31	HAUTE-GARONNE	Occitanie	31	HAUTE-GARONNE	Bagnères-de-Luchon	Moustajon	Zone très sous-dotée
31	HAUTE-GARONNE	Occitanie	31	HAUTE-GARONNE	Bagnères-de-Luchon	Oô	Zone très sous-dotée
31	HAUTE-GARONNE	Occitanie	31	HAUTE-GARONNE	Bagnères-de-Luchon	Portet-de-Luchon	Zone très sous-dotée
31	HAUTE-GARONNE	Occitanie	31	HAUTE-GARONNE	Bagnères-de-Luchon	Poubeau	Zone très sous-dotée
31	HAUTE-GARONNE	Occitanie	31	HAUTE-GARONNE	Bagnères-de-Luchon	Saccourvielle	Zone très sous-dotée
31	HAUTE-GARONNE	Occitanie	31	HAUTE-GARONNE	Bagnères-de-Luchon	Saint-Aventin	Zone très sous-dotée
31	HAUTE-GARONNE	Occitanie	31	HAUTE-GARONNE	Bagnères-de-Luchon	Saint-Béat-Lez	Zone très sous-dotée
31	HAUTE-GARONNE	Occitanie	31	HAUTE-GARONNE	Bagnères-de-Luchon	Saint-Mamet	Zone très sous-dotée
31	HAUTE-GARONNE	Occitanie	31	HAUTE-GARONNE	Bagnères-de-Luchon	Saint-Paul-d'Oueil	Zone très sous-dotée
31	HAUTE-GARONNE	Occitanie	31	HAUTE-GARONNE	Bagnères-de-Luchon	Salles-et-Pratviel	Zone très sous-dotée
31	HAUTE-GARONNE	Occitanie	31	HAUTE-GARONNE	Bagnères-de-Luchon	Signac	Zone très sous-dotée
31	HAUTE-GARONNE	Occitanie	31	HAUTE-GARONNE	Bagnères-de-Luchon	Sode	Zone très sous-dotée
31	HAUTE-GARONNE	Occitanie	31	HAUTE-GARONNE	Bagnères-de-Luchon	Trébons-de-Luchon	Zone très sous-dotée
31	HAUTE-GARONNE	Occitanie	31	HAUTE-GARONNE	Balma	Balma	Zone non prioritaire
31	HAUTE-GARONNE	Occitanie	31	HAUTE-GARONNE	Balma	Lavalette	Zone non prioritaire
31	HAUTE-GARONNE	Occitanie	31	HAUTE-GARONNE	Balma	Mondouzil	Zone non prioritaire
31	HAUTE-GARONNE	Occitanie	31	HAUTE-GARONNE	Balma	Pin-Balma	Zone non prioritaire
31	HAUTE-GARONNE	Occitanie	31	HAUTE-GARONNE	Beauzelle	Aussonne	Zone très dotée
31	HAUTE-GARONNE	Occitanie	31	HAUTE-GARONNE	Beauzelle	Beauzelle	Zone très dotée
31	HAUTE-GARONNE	Occitanie	31	HAUTE-GARONNE	Bessières	Bessières	Zone sous-dotée
31	HAUTE-GARONNE	Occitanie	31	HAUTE-GARONNE	Bessières	Buzet-sur-Tarn	Zone sous-dotée
31	HAUTE-GARONNE	Occitanie	31	HAUTE-GARONNE	Bessières	La Magdelaine-sur-Tarn	Zone sous-dotée
31	HAUTE-GARONNE	Occitanie	31	HAUTE-GARONNE	Bessières	Mirepoix-sur-Tarn	Zone sous-dotée
31	HAUTE-GARONNE	Occitanie	31	HAUTE-GARONNE	Bessières	Montjoire	Zone sous-dotée
31	HAUTE-GARONNE	Occitanie	81	TARN	Bessières	Roquemaure	Zone sous-dotée
31	HAUTE-GARONNE	Occitanie	31	HAUTE-GARONNE	Blagnac	Blagnac	Zone très dotée

N° Département d'attribution du TVS	Libellé du département d'attribution du TVS	Libellé de la région Administrative de la commune	N° Département Administratif de la commune	Libellé du Département Administratif de la commune	Libellé du Territoire de Vie Santé	Libellé de la commune	Nouveau zonage octobre 2024
31	HAUTE-GARONNE	Occitanie	65	HAUTES-PYRENEES	Boulogne-sur-Gesse	Aries-Espéran	Zone très sous-dotée
31	HAUTE-GARONNE	Occitanie	31	HAUTE-GARONNE	Boulogne-sur-Gesse	Balesta	Zone très sous-dotée
31	HAUTE-GARONNE	Occitanie	65	HAUTES-PYRENEES	Boulogne-sur-Gesse	Barthe	Zone très sous-dotée
31	HAUTE-GARONNE	Occitanie	65	HAUTES-PYRENEES	Boulogne-sur-Gesse	Bazordan	Zone très sous-dotée
31	HAUTE-GARONNE	Occitanie	65	HAUTES-PYRENEES	Boulogne-sur-Gesse	Betbèze	Zone très sous-dotée
31	HAUTE-GARONNE	Occitanie	65	HAUTES-PYRENEES	Boulogne-sur-Gesse	Betpouy	Zone très sous-dotée
31	HAUTE-GARONNE	Occitanie	31	HAUTE-GARONNE	Boulogne-sur-Gesse	Blajan	Zone très sous-dotée
31	HAUTE-GARONNE	Occitanie	31	HAUTE-GARONNE	Boulogne-sur-Gesse	Boulogne-sur-Gesse	Zone très sous-dotée
31	HAUTE-GARONNE	Occitanie	32	GERS	Boulogne-sur-Gesse	Cabas-Loumassès	Zone très sous-dotée
31	HAUTE-GARONNE	Occitanie	65	HAUTES-PYRENEES	Boulogne-sur-Gesse	Campuzan	Zone très sous-dotée
31	HAUTE-GARONNE	Occitanie	65	HAUTES-PYRENEES	Boulogne-sur-Gesse	Castelnau-Magnoac	Zone très sous-dotée
31	HAUTE-GARONNE	Occitanie	31	HAUTE-GARONNE	Boulogne-sur-Gesse	Castéra-Vignoles	Zone très sous-dotée
31	HAUTE-GARONNE	Occitanie	65	HAUTES-PYRENEES	Boulogne-sur-Gesse	Casterets	Zone très sous-dotée
31	HAUTE-GARONNE	Occitanie	65	HAUTES-PYRENEES	Boulogne-sur-Gesse	Caubous	Zone très sous-dotée
31	HAUTE-GARONNE	Occitanie	31	HAUTE-GARONNE	Boulogne-sur-Gesse	Charlas	Zone très sous-dotée
31	HAUTE-GARONNE	Occitanie	31	HAUTE-GARONNE	Boulogne-sur-Gesse	Ciadoux	Zone très sous-dotée
31	HAUTE-GARONNE	Occitanie	65	HAUTES-PYRENEES	Boulogne-sur-Gesse	Cizos	Zone très sous-dotée
31	HAUTE-GARONNE	Occitanie	65	HAUTES-PYRENEES	Boulogne-sur-Gesse	Devèze	Zone très sous-dotée
31	HAUTE-GARONNE	Occitanie	31	HAUTE-GARONNE	Boulogne-sur-Gesse	Escanecrabe	Zone très sous-dotée
31	HAUTE-GARONNE	Occitanie	31	HAUTE-GARONNE	Boulogne-sur-Gesse	Gensac-de-Boulogne	Zone très sous-dotée
31	HAUTE-GARONNE	Occitanie	65	HAUTES-PYRENEES	Boulogne-sur-Gesse	Guizerix	Zone très sous-dotée
31	HAUTE-GARONNE	Occitanie	65	HAUTES-PYRENEES	Boulogne-sur-Gesse	Hachan	Zone très sous-dotée
31	HAUTE-GARONNE	Occitanie	65	HAUTES-PYRENEES	Boulogne-sur-Gesse	Lalanne	Zone très sous-dotée
31	HAUTE-GARONNE	Occitanie	32	GERS	Boulogne-sur-Gesse	Lalanne-Arqué	Zone très sous-dotée
31	HAUTE-GARONNE	Occitanie	31	HAUTE-GARONNE	Boulogne-sur-Gesse	Larroque	Zone très sous-dotée
31	HAUTE-GARONNE	Occitanie	65	HAUTES-PYRENEES	Boulogne-sur-Gesse	Larroque	Zone très sous-dotée
31	HAUTE-GARONNE	Occitanie	31	HAUTE-GARONNE	Boulogne-sur-Gesse	Lespugue	Zone très sous-dotée
31	HAUTE-GARONNE	Occitanie	32	GERS	Boulogne-sur-Gesse	Manent-Montané	Zone très sous-dotée
31	HAUTE-GARONNE	Occitanie	31	HAUTE-GARONNE	Boulogne-sur-Gesse	Mondilhan	Zone très sous-dotée
31	HAUTE-GARONNE	Occitanie	65	HAUTES-PYRENEES	Boulogne-sur-Gesse	Monléon-Magnoac	Zone très sous-dotée
31	HAUTE-GARONNE	Occitanie	32	GERS	Boulogne-sur-Gesse	Mont-d'Astarac	Zone très sous-dotée
31	HAUTE-GARONNE	Occitanie	31	HAUTE-GARONNE	Boulogne-sur-Gesse	Montgaillard-sur-Save	Zone très sous-dotée
31	HAUTE-GARONNE	Occitanie	31	HAUTE-GARONNE	Boulogne-sur-Gesse	Montmaurin	Zone très sous-dotée
31	HAUTE-GARONNE	Occitanie	31	HAUTE-GARONNE	Boulogne-sur-Gesse	Nénigan	Zone très sous-dotée
31	HAUTE-GARONNE	Occitanie	31	HAUTE-GARONNE	Boulogne-sur-Gesse	Nizan-Gesse	Zone très sous-dotée
31	HAUTE-GARONNE	Occitanie	65	HAUTES-PYRENEES	Boulogne-sur-Gesse	Organ	Zone très sous-dotée
31	HAUTE-GARONNE	Occitanie	31	HAUTE-GARONNE	Boulogne-sur-Gesse	Péguilhan	Zone très sous-dotée

N° Département d'attribution du TVS	Libellé du département d'attribution du TVS	Libellé de la région Administrative de la commune	N° Département Administratif de la commune	Libellé du Département Administratif de la commune	Libellé du Territoire de Vie Santé	Libellé de la commune	Nouveau zonage octobre 2024
31	HAUTE-GARONNE	Occitanie	65	HAUTES-PYRENEES	Boulogne-sur-Gesse	Peyret-Saint-André	Zone très sous-dotée
31	HAUTE-GARONNE	Occitanie	32	GERS	Boulogne-sur-Gesse	Ponsan-Soubiran	Zone très sous-dotée
31	HAUTE-GARONNE	Occitanie	65	HAUTES-PYRENEES	Boulogne-sur-Gesse	Pouy	Zone très sous-dotée
31	HAUTE-GARONNE	Occitanie	65	HAUTES-PYRENEES	Boulogne-sur-Gesse	Puntous	Zone très sous-dotée
31	HAUTE-GARONNE	Occitanie	32	GERS	Boulogne-sur-Gesse	Saint-Blancard	Zone très sous-dotée
31	HAUTE-GARONNE	Occitanie	31	HAUTE-GARONNE	Boulogne-sur-Gesse	Saint-Ferréol-de-Comminges	Zone très sous-dotée
31	HAUTE-GARONNE	Occitanie	31	HAUTE-GARONNE	Boulogne-sur-Gesse	Saint-Loup-en-Comminges	Zone très sous-dotée
31	HAUTE-GARONNE	Occitanie	31	HAUTE-GARONNE	Boulogne-sur-Gesse	Saint-Pé-Delbosc	Zone très sous-dotée
31	HAUTE-GARONNE	Occitanie	31	HAUTE-GARONNE	Boulogne-sur-Gesse	Saman	Zone très sous-dotée
31	HAUTE-GARONNE	Occitanie	65	HAUTES-PYRENEES	Boulogne-sur-Gesse	Sariac-Magnoac	Zone très sous-dotée
31	HAUTE-GARONNE	Occitanie	31	HAUTE-GARONNE	Boulogne-sur-Gesse	Sarrecave	Zone très sous-dotée
31	HAUTE-GARONNE	Occitanie	31	HAUTE-GARONNE	Boulogne-sur-Gesse	Sarremezan	Zone très sous-dotée
31	HAUTE-GARONNE	Occitanie	65	HAUTES-PYRENEES	Boulogne-sur-Gesse	Thermes-Magnoac	Zone très sous-dotée
31	HAUTE-GARONNE	Occitanie	65	HAUTES-PYRENEES	Boulogne-sur-Gesse	Villemur	Zone très sous-dotée
31	HAUTE-GARONNE	Occitanie	32	GERS	Cadours	Ardizas	Zone très sous-dotée
31	HAUTE-GARONNE	Occitanie	31	HAUTE-GARONNE	Cadours	Belleserre	Zone très sous-dotée
31	HAUTE-GARONNE	Occitanie	31	HAUTE-GARONNE	Cadours	Brignemont	Zone très sous-dotée
31	HAUTE-GARONNE	Occitanie	31	HAUTE-GARONNE	Cadours	Cabanac-Séguenville	Zone très sous-dotée
31	HAUTE-GARONNE	Occitanie	31	HAUTE-GARONNE	Cadours	Cadours	Zone très sous-dotée
31	HAUTE-GARONNE	Occitanie	31	HAUTE-GARONNE	Cadours	Caubiac	Zone très sous-dotée
31	HAUTE-GARONNE	Occitanie	32	GERS	Cadours	Cologne	Zone très sous-dotée
31	HAUTE-GARONNE	Occitanie	31	HAUTE-GARONNE	Cadours	Cox	Zone très sous-dotée
31	HAUTE-GARONNE	Occitanie	31	HAUTE-GARONNE	Cadours	Drudas	Zone très sous-dotée
31	HAUTE-GARONNE	Occitanie	31	HAUTE-GARONNE	Cadours	Garac	Zone très sous-dotée
31	HAUTE-GARONNE	Occitanie	82	TARN-ET-GARONNE	Cadours	Gariès	Zone très sous-dotée
31	HAUTE-GARONNE	Occitanie	31	HAUTE-GARONNE	Cadours	Lagraulet-Saint-Nicolas	Zone très sous-dotée
31	HAUTE-GARONNE	Occitanie	31	HAUTE-GARONNE	Cadours	Laréole	Zone très sous-dotée
31	HAUTE-GARONNE	Occitanie	82	TARN-ET-GARONNE	Cadours	Le Causé	Zone très sous-dotée
31	HAUTE-GARONNE	Occitanie	31	HAUTE-GARONNE	Cadours	Le Grès	Zone très sous-dotée
31	HAUTE-GARONNE	Occitanie	31	HAUTE-GARONNE	Cadours	Pelleport	Zone très sous-dotée
31	HAUTE-GARONNE	Occitanie	31	HAUTE-GARONNE	Cadours	Puysségur	Zone très sous-dotée
31	HAUTE-GARONNE	Occitanie	32	GERS	Cadours	Saint-Cricq	Zone très sous-dotée
31	HAUTE-GARONNE	Occitanie	32	GERS	Cadours	Sainte-Anne	Zone très sous-dotée
31	HAUTE-GARONNE	Occitanie	31	HAUTE-GARONNE	Caraman	Albiac	Zone très sous-dotée
31	HAUTE-GARONNE	Occitanie	31	HAUTE-GARONNE	Caraman	Auriac-sur-Vendinelle	Zone très sous-dotée
31	HAUTE-GARONNE	Occitanie	31	HAUTE-GARONNE	Caraman	Aurin	Zone très sous-dotée
31	HAUTE-GARONNE	Occitanie	31	HAUTE-GARONNE	Caraman	Beauville	Zone très sous-dotée

N° Département d'attribution du TVS	Libellé du département d'attribution du TVS	Libellé de la région Administrative de la commune	N° Département Administratif de la commune	Libellé du Département Administratif de la commune	Libellé du Territoire de Vie Santé	Libellé de la commune	Nouveau zonage octobre 2024
31	HAUTE-GARONNE	Occitanie	31	HAUTE-GARONNE	Caraman	Cambiac	Zone très sous-dotée
31	HAUTE-GARONNE	Occitanie	81	TARN	Caraman	Cambon-lès-Lavaur	Zone très sous-dotée
31	HAUTE-GARONNE	Occitanie	31	HAUTE-GARONNE	Caraman	Caragoudes	Zone très sous-dotée
31	HAUTE-GARONNE	Occitanie	31	HAUTE-GARONNE	Caraman	Caraman	Zone très sous-dotée
31	HAUTE-GARONNE	Occitanie	31	HAUTE-GARONNE	Caraman	Falga	Zone très sous-dotée
31	HAUTE-GARONNE	Occitanie	31	HAUTE-GARONNE	Caraman	Francarville	Zone très sous-dotée
31	HAUTE-GARONNE	Occitanie	31	HAUTE-GARONNE	Caraman	La Salvetat-Lauragais	Zone très sous-dotée
31	HAUTE-GARONNE	Occitanie	31	HAUTE-GARONNE	Caraman	Le Cabanial	Zone très sous-dotée
31	HAUTE-GARONNE	Occitanie	31	HAUTE-GARONNE	Caraman	Le Faget	Zone très sous-dotée
31	HAUTE-GARONNE	Occitanie	31	HAUTE-GARONNE	Caraman	Loubens-Lauragais	Zone très sous-dotée
31	HAUTE-GARONNE	Occitanie	31	HAUTE-GARONNE	Caraman	Mascarville	Zone très sous-dotée
31	HAUTE-GARONNE	Occitanie	31	HAUTE-GARONNE	Caraman	Maurens	Zone très sous-dotée
31	HAUTE-GARONNE	Occitanie	81	TARN	Caraman	Maurens-Scopont	Zone très sous-dotée
31	HAUTE-GARONNE	Occitanie	31	HAUTE-GARONNE	Caraman	Maureville	Zone très sous-dotée
31	HAUTE-GARONNE	Occitanie	31	HAUTE-GARONNE	Caraman	Mourvilles-Basses	Zone très sous-dotée
31	HAUTE-GARONNE	Occitanie	81	TARN	Caraman	Mouzens	Zone très sous-dotée
31	HAUTE-GARONNE	Occitanie	31	HAUTE-GARONNE	Caraman	Prunet	Zone très sous-dotée
31	HAUTE-GARONNE	Occitanie	31	HAUTE-GARONNE	Caraman	Saussens	Zone très sous-dotée
31	HAUTE-GARONNE	Occitanie	31	HAUTE-GARONNE	Caraman	Ségreville	Zone très sous-dotée
31	HAUTE-GARONNE	Occitanie	31	HAUTE-GARONNE	Caraman	Tarabel	Zone très sous-dotée
31	HAUTE-GARONNE	Occitanie	31	HAUTE-GARONNE	Caraman	Toutens	Zone très sous-dotée
31	HAUTE-GARONNE	Occitanie	31	HAUTE-GARONNE	Caraman	Varenes	Zone très sous-dotée
31	HAUTE-GARONNE	Occitanie	31	HAUTE-GARONNE	Caraman	Vaux	Zone très sous-dotée
31	HAUTE-GARONNE	Occitanie	31	HAUTE-GARONNE	Caraman	Vendine	Zone très sous-dotée
31	HAUTE-GARONNE	Occitanie	81	TARN	Caraman	Villeneuve-lès-Lavaur	Zone très sous-dotée
31	HAUTE-GARONNE	Occitanie	31	HAUTE-GARONNE	Carbonne	Bois-de-la-Pierre	Zone très dotée
31	HAUTE-GARONNE	Occitanie	31	HAUTE-GARONNE	Carbonne	Capens	Zone très dotée
31	HAUTE-GARONNE	Occitanie	31	HAUTE-GARONNE	Carbonne	Carbonne	Zone très dotée
31	HAUTE-GARONNE	Occitanie	31	HAUTE-GARONNE	Carbonne	Gratens	Zone très dotée
31	HAUTE-GARONNE	Occitanie	31	HAUTE-GARONNE	Carbonne	Lacaugne	Zone très dotée
31	HAUTE-GARONNE	Occitanie	31	HAUTE-GARONNE	Carbonne	Lafitte-Vigordane	Zone très dotée
31	HAUTE-GARONNE	Occitanie	31	HAUTE-GARONNE	Carbonne	Longages	Zone très dotée
31	HAUTE-GARONNE	Occitanie	31	HAUTE-GARONNE	Carbonne	Mailholas	Zone très dotée
31	HAUTE-GARONNE	Occitanie	31	HAUTE-GARONNE	Carbonne	Marquefave	Zone très dotée
31	HAUTE-GARONNE	Occitanie	31	HAUTE-GARONNE	Carbonne	Montaut	Zone très dotée
31	HAUTE-GARONNE	Occitanie	31	HAUTE-GARONNE	Carbonne	Noé	Zone très dotée
31	HAUTE-GARONNE	Occitanie	31	HAUTE-GARONNE	Carbonne	Peysies	Zone très dotée

N° Département d'attribution du TVS	Libellé du département d'attribution du TVS	Libellé de la région Administrative de la commune	N° Département Administratif de la commune	Libellé du Département Administratif de la commune	Libellé du Territoire de Vie Santé	Libellé de la commune	Nouveau zonage octobre 2024
31	HAUTE-GARONNE	Occitanie	31	HAUTE-GARONNE	Carbonne	Rieux-Volvestre	Zone très dotée
31	HAUTE-GARONNE	Occitanie	31	HAUTE-GARONNE	Carbonne	Salles-sur-Garonne	Zone très dotée
31	HAUTE-GARONNE	Occitanie	31	HAUTE-GARONNE	Castanet-Tolosan	Aureville	Zone intermédiaire
31	HAUTE-GARONNE	Occitanie	31	HAUTE-GARONNE	Castanet-Tolosan	Ayguesvives	Zone intermédiaire
31	HAUTE-GARONNE	Occitanie	31	HAUTE-GARONNE	Castanet-Tolosan	Baziège	Zone intermédiaire
31	HAUTE-GARONNE	Occitanie	31	HAUTE-GARONNE	Castanet-Tolosan	Belberaud	Zone intermédiaire
31	HAUTE-GARONNE	Occitanie	31	HAUTE-GARONNE	Castanet-Tolosan	Belbèze-de-Lauragais	Zone intermédiaire
31	HAUTE-GARONNE	Occitanie	31	HAUTE-GARONNE	Castanet-Tolosan	Castanet-Tolosan	Zone intermédiaire
31	HAUTE-GARONNE	Occitanie	31	HAUTE-GARONNE	Castanet-Tolosan	Corronsac	Zone intermédiaire
31	HAUTE-GARONNE	Occitanie	31	HAUTE-GARONNE	Castanet-Tolosan	Deyme	Zone intermédiaire
31	HAUTE-GARONNE	Occitanie	31	HAUTE-GARONNE	Castanet-Tolosan	Donneville	Zone intermédiaire
31	HAUTE-GARONNE	Occitanie	31	HAUTE-GARONNE	Castanet-Tolosan	Mervilla	Zone intermédiaire
31	HAUTE-GARONNE	Occitanie	31	HAUTE-GARONNE	Castanet-Tolosan	Montbrun-Lauragais	Zone intermédiaire
31	HAUTE-GARONNE	Occitanie	31	HAUTE-GARONNE	Castanet-Tolosan	Montesquieu-Lauragais	Zone intermédiaire
31	HAUTE-GARONNE	Occitanie	31	HAUTE-GARONNE	Castanet-Tolosan	Montgiscard	Zone intermédiaire
31	HAUTE-GARONNE	Occitanie	31	HAUTE-GARONNE	Castanet-Tolosan	Montlaur	Zone intermédiaire
31	HAUTE-GARONNE	Occitanie	31	HAUTE-GARONNE	Castanet-Tolosan	Péchabou	Zone intermédiaire
31	HAUTE-GARONNE	Occitanie	31	HAUTE-GARONNE	Castanet-Tolosan	Pompertuzat	Zone intermédiaire
31	HAUTE-GARONNE	Occitanie	31	HAUTE-GARONNE	Castanet-Tolosan	Pouze	Zone intermédiaire
31	HAUTE-GARONNE	Occitanie	31	HAUTE-GARONNE	Castanet-Tolosan	Rebigue	Zone intermédiaire
31	HAUTE-GARONNE	Occitanie	31	HAUTE-GARONNE	Castanet-Tolosan	Saint-Léon	Zone intermédiaire
31	HAUTE-GARONNE	Occitanie	82	TARN-ET-GARONNE	Castelnau-d'Estrétefonds	Aucamville	Zone intermédiaire
31	HAUTE-GARONNE	Occitanie	82	TARN-ET-GARONNE	Castelnau-d'Estrétefonds	Canals	Zone intermédiaire
31	HAUTE-GARONNE	Occitanie	31	HAUTE-GARONNE	Castelnau-d'Estrétefonds	Castelnau-d'Estrétefonds	Zone intermédiaire
31	HAUTE-GARONNE	Occitanie	82	TARN-ET-GARONNE	Castelnau-d'Estrétefonds	Grisolles	Zone intermédiaire
31	HAUTE-GARONNE	Occitanie	82	TARN-ET-GARONNE	Castelnau-d'Estrétefonds	Pompignan	Zone intermédiaire
31	HAUTE-GARONNE	Occitanie	31	HAUTE-GARONNE	Castelnau-d'Estrétefonds	Saint-Rustice	Zone intermédiaire
31	HAUTE-GARONNE	Occitanie	31	HAUTE-GARONNE	Cazères	Castelnau-Picampeau	Zone très sous-dotée
31	HAUTE-GARONNE	Occitanie	31	HAUTE-GARONNE	Cazères	Casties-Labrande	Zone très sous-dotée
31	HAUTE-GARONNE	Occitanie	31	HAUTE-GARONNE	Cazères	Cazères	Zone très sous-dotée
31	HAUTE-GARONNE	Occitanie	09	ARIEGE	Cazères	Cérizols	Zone très sous-dotée
31	HAUTE-GARONNE	Occitanie	31	HAUTE-GARONNE	Cazères	Couladère	Zone très sous-dotée
31	HAUTE-GARONNE	Occitanie	09	ARIEGE	Cazères	Fabas	Zone très sous-dotée
31	HAUTE-GARONNE	Occitanie	31	HAUTE-GARONNE	Cazères	Francon	Zone très sous-dotée
31	HAUTE-GARONNE	Occitanie	31	HAUTE-GARONNE	Cazères	Fustignac	Zone très sous-dotée
31	HAUTE-GARONNE	Occitanie	31	HAUTE-GARONNE	Cazères	Gensac-sur-Garonne	Zone très sous-dotée
31	HAUTE-GARONNE	Occitanie	31	HAUTE-GARONNE	Cazères	Goutevernisse	Zone très sous-dotée

N° Département d'attribution du TVS	Libellé du département d'attribution du TVS	Libellé de la région Administrative de la commune	N° Département Administratif de la commune	Libellé du Département Administratif de la commune	Libellé du Territoire de Vie Santé	Libellé de la commune	Nouveau zonage octobre 2024
31	HAUTE-GARONNE	Occitanie	31	HAUTE-GARONNE	Cazères	Gouzens	Zone très sous-dotée
31	HAUTE-GARONNE	Occitanie	31	HAUTE-GARONNE	Cazères	Lahitère	Zone très sous-dotée
31	HAUTE-GARONNE	Occitanie	31	HAUTE-GARONNE	Cazères	Lavelanet-de-Comminges	Zone très sous-dotée
31	HAUTE-GARONNE	Occitanie	31	HAUTE-GARONNE	Cazères	Le Fousseret	Zone très sous-dotée
31	HAUTE-GARONNE	Occitanie	31	HAUTE-GARONNE	Cazères	Le Plan	Zone très sous-dotée
31	HAUTE-GARONNE	Occitanie	31	HAUTE-GARONNE	Cazères	Lussan-Adeilhac	Zone très sous-dotée
31	HAUTE-GARONNE	Occitanie	31	HAUTE-GARONNE	Cazères	Marignac-Lasclares	Zone très sous-dotée
31	HAUTE-GARONNE	Occitanie	31	HAUTE-GARONNE	Cazères	Montastruc-Savès	Zone très sous-dotée
31	HAUTE-GARONNE	Occitanie	31	HAUTE-GARONNE	Cazères	Montberaud	Zone très sous-dotée
31	HAUTE-GARONNE	Occitanie	31	HAUTE-GARONNE	Cazères	Montbrun-Bocage	Zone très sous-dotée
31	HAUTE-GARONNE	Occitanie	31	HAUTE-GARONNE	Cazères	Montégut-Bourjac	Zone très sous-dotée
31	HAUTE-GARONNE	Occitanie	31	HAUTE-GARONNE	Cazères	Montoussin	Zone très sous-dotée
31	HAUTE-GARONNE	Occitanie	31	HAUTE-GARONNE	Cazères	Palaminy	Zone très sous-dotée
31	HAUTE-GARONNE	Occitanie	31	HAUTE-GARONNE	Cazères	Peyrissas	Zone très sous-dotée
31	HAUTE-GARONNE	Occitanie	31	HAUTE-GARONNE	Cazères	Plagne	Zone très sous-dotée
31	HAUTE-GARONNE	Occitanie	31	HAUTE-GARONNE	Cazères	Polastron	Zone très sous-dotée
31	HAUTE-GARONNE	Occitanie	31	HAUTE-GARONNE	Cazères	Pouy-de-Touges	Zone très sous-dotée
31	HAUTE-GARONNE	Occitanie	31	HAUTE-GARONNE	Cazères	Saint-Araïlle	Zone très sous-dotée
31	HAUTE-GARONNE	Occitanie	31	HAUTE-GARONNE	Cazères	Saint-Christaud	Zone très sous-dotée
31	HAUTE-GARONNE	Occitanie	09	ARIEGE	Cazères	Sainte-Croix-Volvestre	Zone très sous-dotée
31	HAUTE-GARONNE	Occitanie	31	HAUTE-GARONNE	Cazères	Saint-Élix-le-Château	Zone très sous-dotée
31	HAUTE-GARONNE	Occitanie	31	HAUTE-GARONNE	Cazères	Saint-Julien-sur-Garonne	Zone très sous-dotée
31	HAUTE-GARONNE	Occitanie	31	HAUTE-GARONNE	Cazères	Saint-Michel	Zone très sous-dotée
31	HAUTE-GARONNE	Occitanie	31	HAUTE-GARONNE	Cazères	Sénarens	Zone très sous-dotée
31	HAUTE-GARONNE	Occitanie	31	HAUTE-GARONNE	Colomiers	Colomiers	Zone très dotée
31	HAUTE-GARONNE	Occitanie	31	HAUTE-GARONNE	Cornebarrieu	Cornebarrieu	Zone intermédiaire
31	HAUTE-GARONNE	Occitanie	31	HAUTE-GARONNE	Cornebarrieu	Daux	Zone intermédiaire
31	HAUTE-GARONNE	Occitanie	31	HAUTE-GARONNE	Cornebarrieu	Mondonville	Zone intermédiaire
31	HAUTE-GARONNE	Occitanie	31	HAUTE-GARONNE	Cugnaux	Cugnaux	Zone intermédiaire
31	HAUTE-GARONNE	Occitanie	31	HAUTE-GARONNE	Fenouillet	Fenouillet	Zone très dotée
31	HAUTE-GARONNE	Occitanie	31	HAUTE-GARONNE	Fenouillet	Gagnac-sur-Garonne	Zone très dotée
31	HAUTE-GARONNE	Occitanie	31	HAUTE-GARONNE	Fenouillet	Seilh	Zone très dotée
31	HAUTE-GARONNE	Occitanie	31	HAUTE-GARONNE	Fonsorbes	Fonsorbes	Zone intermédiaire
31	HAUTE-GARONNE	Occitanie	31	HAUTE-GARONNE	Fonsorbes	Fontenilles	Zone intermédiaire
31	HAUTE-GARONNE	Occitanie	82	TARN-ET-GARONNE	Fronton	Fabas	Zone intermédiaire
31	HAUTE-GARONNE	Occitanie	31	HAUTE-GARONNE	Fronton	Fronton	Zone intermédiaire
31	HAUTE-GARONNE	Occitanie	31	HAUTE-GARONNE	Fronton	Villaudric	Zone intermédiaire

N° Département d'attribution du TVS	Libellé du département d'attribution du TVS	Libellé de la région Administrative de la commune	N° Département Administratif de la commune	Libellé du Département Administratif de la commune	Libellé du Territoire de Vie Santé	Libellé de la commune	Nouveau zonage octobre 2024
31	HAUTE-GARONNE	Occitanie	31	HAUTE-GARONNE	Grenade	Grenade	Zone intermédiaire
31	HAUTE-GARONNE	Occitanie	31	HAUTE-GARONNE	Grenade	Larra	Zone intermédiaire
31	HAUTE-GARONNE	Occitanie	31	HAUTE-GARONNE	Grenade	Launac	Zone intermédiaire
31	HAUTE-GARONNE	Occitanie	31	HAUTE-GARONNE	Grenade	Ondes	Zone intermédiaire
31	HAUTE-GARONNE	Occitanie	31	HAUTE-GARONNE	Grenade	Saint-Cézert	Zone intermédiaire
31	HAUTE-GARONNE	Occitanie	31	HAUTE-GARONNE	La Salvetat-Saint-Gilles	La Salvetat-Saint-Gilles	Zone très dotée
31	HAUTE-GARONNE	Occitanie	31	HAUTE-GARONNE	Labège	Labège	Zone très dotée
31	HAUTE-GARONNE	Occitanie	31	HAUTE-GARONNE	Launaguet	Launaguet	Zone très dotée
31	HAUTE-GARONNE	Occitanie	31	HAUTE-GARONNE	Launaguet	Montberon	Zone très dotée
31	HAUTE-GARONNE	Occitanie	31	HAUTE-GARONNE	Launaguet	Pechbonnieu	Zone très dotée
31	HAUTE-GARONNE	Occitanie	31	HAUTE-GARONNE	Launaguet	Saint-Geniès-Bellevue	Zone très dotée
31	HAUTE-GARONNE	Occitanie	31	HAUTE-GARONNE	Launaguet	Saint-Loup-Cammas	Zone très dotée
31	HAUTE-GARONNE	Occitanie	31	HAUTE-GARONNE	Léguévin	Brax	Zone intermédiaire
31	HAUTE-GARONNE	Occitanie	31	HAUTE-GARONNE	Léguévin	Lasserre-Pradère	Zone intermédiaire
31	HAUTE-GARONNE	Occitanie	31	HAUTE-GARONNE	Léguévin	Léguévin	Zone intermédiaire
31	HAUTE-GARONNE	Occitanie	31	HAUTE-GARONNE	L'Isle-en-Dodon	Agassac	Zone très sous-dotée
31	HAUTE-GARONNE	Occitanie	31	HAUTE-GARONNE	L'Isle-en-Dodon	Ambax	Zone très sous-dotée
31	HAUTE-GARONNE	Occitanie	31	HAUTE-GARONNE	L'Isle-en-Dodon	Anan	Zone très sous-dotée
31	HAUTE-GARONNE	Occitanie	31	HAUTE-GARONNE	L'Isle-en-Dodon	Boissède	Zone très sous-dotée
31	HAUTE-GARONNE	Occitanie	32	GERS	L'Isle-en-Dodon	Cadeillan	Zone très sous-dotée
31	HAUTE-GARONNE	Occitanie	31	HAUTE-GARONNE	L'Isle-en-Dodon	Castelgaillard	Zone très sous-dotée
31	HAUTE-GARONNE	Occitanie	31	HAUTE-GARONNE	L'Isle-en-Dodon	Cazac	Zone très sous-dotée
31	HAUTE-GARONNE	Occitanie	31	HAUTE-GARONNE	L'Isle-en-Dodon	Coueilles	Zone très sous-dotée
31	HAUTE-GARONNE	Occitanie	32	GERS	L'Isle-en-Dodon	Espaon	Zone très sous-dotée
31	HAUTE-GARONNE	Occitanie	31	HAUTE-GARONNE	L'Isle-en-Dodon	Esparron	Zone très sous-dotée
31	HAUTE-GARONNE	Occitanie	31	HAUTE-GARONNE	L'Isle-en-Dodon	Fabas	Zone très sous-dotée
31	HAUTE-GARONNE	Occitanie	31	HAUTE-GARONNE	L'Isle-en-Dodon	Frontignan-Savès	Zone très sous-dotée
31	HAUTE-GARONNE	Occitanie	32	GERS	L'Isle-en-Dodon	Gaujan	Zone très sous-dotée
31	HAUTE-GARONNE	Occitanie	31	HAUTE-GARONNE	L'Isle-en-Dodon	Goudex	Zone très sous-dotée
31	HAUTE-GARONNE	Occitanie	31	HAUTE-GARONNE	L'Isle-en-Dodon	Labastide-Paumès	Zone très sous-dotée
31	HAUTE-GARONNE	Occitanie	31	HAUTE-GARONNE	L'Isle-en-Dodon	Lilhac	Zone très sous-dotée
31	HAUTE-GARONNE	Occitanie	31	HAUTE-GARONNE	L'Isle-en-Dodon	L'Isle-en-Dodon	Zone très sous-dotée
31	HAUTE-GARONNE	Occitanie	31	HAUTE-GARONNE	L'Isle-en-Dodon	Martisserre	Zone très sous-dotée
31	HAUTE-GARONNE	Occitanie	31	HAUTE-GARONNE	L'Isle-en-Dodon	Mauvezin	Zone très sous-dotée
31	HAUTE-GARONNE	Occitanie	31	HAUTE-GARONNE	L'Isle-en-Dodon	Mirambeau	Zone très sous-dotée
31	HAUTE-GARONNE	Occitanie	31	HAUTE-GARONNE	L'Isle-en-Dodon	Molas	Zone très sous-dotée
31	HAUTE-GARONNE	Occitanie	32	GERS	L'Isle-en-Dodon	Monbardon	Zone très sous-dotée

N° Département d'attribution du TVS	Libellé du département d'attribution du TVS	Libellé de la région Administrative de la commune	N° Département Administratif de la commune	Libellé du Département Administratif de la commune	Libellé du Territoire de Vie Santé	Libellé de la commune	Nouveau zonage octobre 2024
31	HAUTE-GARONNE	Occitanie	31	HAUTE-GARONNE	L'Isle-en-Dodon	Montbernard	Zone très sous-dotée
31	HAUTE-GARONNE	Occitanie	31	HAUTE-GARONNE	L'Isle-en-Dodon	Montesquieu-Guittaut	Zone très sous-dotée
31	HAUTE-GARONNE	Occitanie	31	HAUTE-GARONNE	L'Isle-en-Dodon	Puymaurin	Zone très sous-dotée
31	HAUTE-GARONNE	Occitanie	31	HAUTE-GARONNE	L'Isle-en-Dodon	Riolas	Zone très sous-dotée
31	HAUTE-GARONNE	Occitanie	32	GERS	L'Isle-en-Dodon	Sabaillan	Zone très sous-dotée
31	HAUTE-GARONNE	Occitanie	31	HAUTE-GARONNE	L'Isle-en-Dodon	Saint-André	Zone très sous-dotée
31	HAUTE-GARONNE	Occitanie	31	HAUTE-GARONNE	L'Isle-en-Dodon	Saint-Frajou	Zone très sous-dotée
31	HAUTE-GARONNE	Occitanie	31	HAUTE-GARONNE	L'Isle-en-Dodon	Saint-Laurent	Zone très sous-dotée
31	HAUTE-GARONNE	Occitanie	31	HAUTE-GARONNE	L'Isle-en-Dodon	Salerm	Zone très sous-dotée
31	HAUTE-GARONNE	Occitanie	32	GERS	L'Isle-en-Dodon	Sarcos	Zone très sous-dotée
31	HAUTE-GARONNE	Occitanie	32	GERS	L'Isle-en-Dodon	Simorre	Zone très sous-dotée
31	HAUTE-GARONNE	Occitanie	32	GERS	L'Isle-en-Dodon	Tournan	Zone très sous-dotée
31	HAUTE-GARONNE	Occitanie	32	GERS	L'Isle-en-Dodon	Villefranche-d'Astarac	Zone très sous-dotée
31	HAUTE-GARONNE	Occitanie	31	HAUTE-GARONNE	L'Union	L'Union	Zone non prioritaire
31	HAUTE-GARONNE	Occitanie	31	HAUTE-GARONNE	Martres-Tolosane	Alan	Zone très sous-dotée
31	HAUTE-GARONNE	Occitanie	31	HAUTE-GARONNE	Martres-Tolosane	Aurignac	Zone très sous-dotée
31	HAUTE-GARONNE	Occitanie	31	HAUTE-GARONNE	Martres-Tolosane	Ausseing	Zone très sous-dotée
31	HAUTE-GARONNE	Occitanie	31	HAUTE-GARONNE	Martres-Tolosane	Bachas	Zone très sous-dotée
31	HAUTE-GARONNE	Occitanie	31	HAUTE-GARONNE	Martres-Tolosane	Benque	Zone très sous-dotée
31	HAUTE-GARONNE	Occitanie	31	HAUTE-GARONNE	Martres-Tolosane	Boussan	Zone très sous-dotée
31	HAUTE-GARONNE	Occitanie	31	HAUTE-GARONNE	Martres-Tolosane	Boussens	Zone très sous-dotée
31	HAUTE-GARONNE	Occitanie	31	HAUTE-GARONNE	Martres-Tolosane	Bouzin	Zone très sous-dotée
31	HAUTE-GARONNE	Occitanie	31	HAUTE-GARONNE	Martres-Tolosane	Eoux	Zone très sous-dotée
31	HAUTE-GARONNE	Occitanie	31	HAUTE-GARONNE	Martres-Tolosane	Le Fréchet	Zone très sous-dotée
31	HAUTE-GARONNE	Occitanie	31	HAUTE-GARONNE	Martres-Tolosane	Lescuns	Zone très sous-dotée
31	HAUTE-GARONNE	Occitanie	31	HAUTE-GARONNE	Martres-Tolosane	Mancioux	Zone très sous-dotée
31	HAUTE-GARONNE	Occitanie	31	HAUTE-GARONNE	Martres-Tolosane	Marignac-Laspeyres	Zone très sous-dotée
31	HAUTE-GARONNE	Occitanie	31	HAUTE-GARONNE	Martres-Tolosane	Martres-Tolosane	Zone très sous-dotée
31	HAUTE-GARONNE	Occitanie	31	HAUTE-GARONNE	Martres-Tolosane	Mauran	Zone très sous-dotée
31	HAUTE-GARONNE	Occitanie	31	HAUTE-GARONNE	Martres-Tolosane	Mondavezan	Zone très sous-dotée
31	HAUTE-GARONNE	Occitanie	31	HAUTE-GARONNE	Martres-Tolosane	Montclar-de-Comminges	Zone très sous-dotée
31	HAUTE-GARONNE	Occitanie	31	HAUTE-GARONNE	Martres-Tolosane	Montouliou-Saint-Bernard	Zone très sous-dotée
31	HAUTE-GARONNE	Occitanie	31	HAUTE-GARONNE	Martres-Tolosane	Roquefort-sur-Garonne	Zone très sous-dotée
31	HAUTE-GARONNE	Occitanie	31	HAUTE-GARONNE	Martres-Tolosane	Samouillan	Zone très sous-dotée
31	HAUTE-GARONNE	Occitanie	31	HAUTE-GARONNE	Martres-Tolosane	Sana	Zone très sous-dotée
31	HAUTE-GARONNE	Occitanie	31	HAUTE-GARONNE	Martres-Tolosane	Terrebasse	Zone très sous-dotée
31	HAUTE-GARONNE	Occitanie	31	HAUTE-GARONNE	Montastruc-la-Conseillère	Garidech	Zone très dotée

N° Département d'attribution du TVS	Libellé du département d'attribution du TVS	Libellé de la région Administrative de la commune	N° Département Administratif de la commune	Libellé du Département Administratif de la commune	Libellé du Territoire de Vie Santé	Libellé de la commune	Nouveau zonage octobre 2024
31	HAUTE-GARONNE	Occitanie	31	HAUTE-GARONNE	Montastruc-la-Conseillère	Gémil	Zone très dotée
31	HAUTE-GARONNE	Occitanie	31	HAUTE-GARONNE	Montastruc-la-Conseillère	Montastruc-la-Conseillère	Zone très dotée
31	HAUTE-GARONNE	Occitanie	31	HAUTE-GARONNE	Montastruc-la-Conseillère	Montpitol	Zone très dotée
31	HAUTE-GARONNE	Occitanie	31	HAUTE-GARONNE	Montastruc-la-Conseillère	Paulhac	Zone très dotée
31	HAUTE-GARONNE	Occitanie	31	HAUTE-GARONNE	Montastruc-la-Conseillère	Roquesérière	Zone très dotée
31	HAUTE-GARONNE	Occitanie	31	HAUTE-GARONNE	Montastruc-la-Conseillère	Saint-Jean-Lherm	Zone très dotée
31	HAUTE-GARONNE	Occitanie	31	HAUTE-GARONNE	Montesquieu-Volvestre	Bax	Zone très sous-dotée
31	HAUTE-GARONNE	Occitanie	09	ARIEGE	Montesquieu-Volvestre	Campagne-sur-Arize	Zone très sous-dotée
31	HAUTE-GARONNE	Occitanie	09	ARIEGE	Montesquieu-Volvestre	Castex	Zone très sous-dotée
31	HAUTE-GARONNE	Occitanie	09	ARIEGE	Montesquieu-Volvestre	Daumazan-sur-Arize	Zone très sous-dotée
31	HAUTE-GARONNE	Occitanie	09	ARIEGE	Montesquieu-Volvestre	Fornex	Zone très sous-dotée
31	HAUTE-GARONNE	Occitanie	09	ARIEGE	Montesquieu-Volvestre	La Bastide-de-Besplas	Zone très sous-dotée
31	HAUTE-GARONNE	Occitanie	31	HAUTE-GARONNE	Montesquieu-Volvestre	Lapeyrère	Zone très sous-dotée
31	HAUTE-GARONNE	Occitanie	31	HAUTE-GARONNE	Montesquieu-Volvestre	Latour	Zone très sous-dotée
31	HAUTE-GARONNE	Occitanie	09	ARIEGE	Montesquieu-Volvestre	Loubaut	Zone très sous-dotée
31	HAUTE-GARONNE	Occitanie	09	ARIEGE	Montesquieu-Volvestre	Méras	Zone très sous-dotée
31	HAUTE-GARONNE	Occitanie	31	HAUTE-GARONNE	Montesquieu-Volvestre	Montesquieu-Volvestre	Zone très sous-dotée
31	HAUTE-GARONNE	Occitanie	09	ARIEGE	Montesquieu-Volvestre	Montfa	Zone très sous-dotée
31	HAUTE-GARONNE	Occitanie	09	ARIEGE	Montesquieu-Volvestre	Sieuras	Zone très sous-dotée
31	HAUTE-GARONNE	Occitanie	09	ARIEGE	Montesquieu-Volvestre	Thouars-sur-Arize	Zone très sous-dotée
31	HAUTE-GARONNE	Occitanie	65	HAUTES-PYRENEES	Montréjeau	Anères	Zone intermédiaire
31	HAUTE-GARONNE	Occitanie	65	HAUTES-PYRENEES	Montréjeau	Anla	Zone intermédiaire
31	HAUTE-GARONNE	Occitanie	65	HAUTES-PYRENEES	Montréjeau	Antichan	Zone intermédiaire
31	HAUTE-GARONNE	Occitanie	31	HAUTE-GARONNE	Montréjeau	Antichan-de-Frontignes	Zone intermédiaire
31	HAUTE-GARONNE	Occitanie	31	HAUTE-GARONNE	Montréjeau	Ardiège	Zone intermédiaire
31	HAUTE-GARONNE	Occitanie	31	HAUTE-GARONNE	Montréjeau	Ausson	Zone intermédiaire
31	HAUTE-GARONNE	Occitanie	65	HAUTES-PYRENEES	Montréjeau	Aventignan	Zone intermédiaire
31	HAUTE-GARONNE	Occitanie	65	HAUTES-PYRENEES	Montréjeau	Aveux	Zone intermédiaire
31	HAUTE-GARONNE	Occitanie	31	HAUTE-GARONNE	Montréjeau	Bagiry	Zone intermédiaire
31	HAUTE-GARONNE	Occitanie	31	HAUTE-GARONNE	Montréjeau	Barbazan	Zone intermédiaire
31	HAUTE-GARONNE	Occitanie	65	HAUTES-PYRENEES	Montréjeau	Bertren	Zone intermédiaire
31	HAUTE-GARONNE	Occitanie	65	HAUTES-PYRENEES	Montréjeau	Bize	Zone intermédiaire
31	HAUTE-GARONNE	Occitanie	31	HAUTE-GARONNE	Montréjeau	Bordes-de-Rivière	Zone intermédiaire
31	HAUTE-GARONNE	Occitanie	65	HAUTES-PYRENEES	Montréjeau	Bramevaque	Zone intermédiaire
31	HAUTE-GARONNE	Occitanie	65	HAUTES-PYRENEES	Montréjeau	Cazarilh	Zone intermédiaire
31	HAUTE-GARONNE	Occitanie	31	HAUTE-GARONNE	Montréjeau	Chaum	Zone intermédiaire
31	HAUTE-GARONNE	Occitanie	31	HAUTE-GARONNE	Montréjeau	Cier-de-Rivière	Zone intermédiaire

N° Département d'attribution du TVS	Libellé du département d'attribution du TVS	Libellé de la région Administrative de la commune	N° Département Administratif de la commune	Libellé du Département Administratif de la commune	Libellé du Territoire de Vie Santé	Libellé de la commune	Nouveau zonage octobre 2024
31	HAUTE-GARONNE	Occitanie	31	HAUTE-GARONNE	Montréjeau	Clarac	Zone intermédiaire
31	HAUTE-GARONNE	Occitanie	65	HAUTES-PYRENEES	Montréjeau	Créchets	Zone intermédiaire
31	HAUTE-GARONNE	Occitanie	31	HAUTE-GARONNE	Montréjeau	Cuguron	Zone intermédiaire
31	HAUTE-GARONNE	Occitanie	65	HAUTES-PYRENEES	Montréjeau	Esbareich	Zone intermédiaire
31	HAUTE-GARONNE	Occitanie	31	HAUTE-GARONNE	Montréjeau	Esténos	Zone intermédiaire
31	HAUTE-GARONNE	Occitanie	65	HAUTES-PYRENEES	Montréjeau	Ferrère	Zone intermédiaire
31	HAUTE-GARONNE	Occitanie	31	HAUTE-GARONNE	Montréjeau	Franquevielle	Zone intermédiaire
31	HAUTE-GARONNE	Occitanie	31	HAUTE-GARONNE	Montréjeau	Fronsac	Zone intermédiaire
31	HAUTE-GARONNE	Occitanie	31	HAUTE-GARONNE	Montréjeau	Frontignan-de-Comminges	Zone intermédiaire
31	HAUTE-GARONNE	Occitanie	31	HAUTE-GARONNE	Montréjeau	Galié	Zone intermédiaire
31	HAUTE-GARONNE	Occitanie	65	HAUTES-PYRENEES	Montréjeau	Gaudent	Zone intermédiaire
31	HAUTE-GARONNE	Occitanie	65	HAUTES-PYRENEES	Montréjeau	Gembrie	Zone intermédiaire
31	HAUTE-GARONNE	Occitanie	65	HAUTES-PYRENEES	Montréjeau	Générest	Zone intermédiaire
31	HAUTE-GARONNE	Occitanie	31	HAUTE-GARONNE	Montréjeau	Gourdan-Polignan	Zone intermédiaire
31	HAUTE-GARONNE	Occitanie	65	HAUTES-PYRENEES	Montréjeau	Hautaget	Zone intermédiaire
31	HAUTE-GARONNE	Occitanie	31	HAUTE-GARONNE	Montréjeau	Huos	Zone intermédiaire
31	HAUTE-GARONNE	Occitanie	65	HAUTES-PYRENEES	Montréjeau	Ilheu	Zone intermédiaire
31	HAUTE-GARONNE	Occitanie	65	HAUTES-PYRENEES	Montréjeau	Izaourt	Zone intermédiaire
31	HAUTE-GARONNE	Occitanie	31	HAUTE-GARONNE	Montréjeau	Labroquère	Zone intermédiaire
31	HAUTE-GARONNE	Occitanie	31	HAUTE-GARONNE	Montréjeau	Le Cuing	Zone intermédiaire
31	HAUTE-GARONNE	Occitanie	31	HAUTE-GARONNE	Montréjeau	Les Tourreilles	Zone intermédiaire
31	HAUTE-GARONNE	Occitanie	65	HAUTES-PYRENEES	Montréjeau	Lombrès	Zone intermédiaire
31	HAUTE-GARONNE	Occitanie	31	HAUTE-GARONNE	Montréjeau	Loudet	Zone intermédiaire
31	HAUTE-GARONNE	Occitanie	31	HAUTE-GARONNE	Montréjeau	Lourde	Zone intermédiaire
31	HAUTE-GARONNE	Occitanie	65	HAUTES-PYRENEES	Montréjeau	Loures-Barousse	Zone intermédiaire
31	HAUTE-GARONNE	Occitanie	31	HAUTE-GARONNE	Montréjeau	Luscan	Zone intermédiaire
31	HAUTE-GARONNE	Occitanie	31	HAUTE-GARONNE	Montréjeau	Martres-de-Rivière	Zone intermédiaire
31	HAUTE-GARONNE	Occitanie	65	HAUTES-PYRENEES	Montréjeau	Mauléon-Barousse	Zone intermédiaire
31	HAUTE-GARONNE	Occitanie	65	HAUTES-PYRENEES	Montréjeau	Mazères-de-Neste	Zone intermédiaire
31	HAUTE-GARONNE	Occitanie	31	HAUTE-GARONNE	Montréjeau	Mont-de-Galié	Zone intermédiaire
31	HAUTE-GARONNE	Occitanie	65	HAUTES-PYRENEES	Montréjeau	Montégut	Zone intermédiaire
31	HAUTE-GARONNE	Occitanie	31	HAUTE-GARONNE	Montréjeau	Montréjeau	Zone intermédiaire
31	HAUTE-GARONNE	Occitanie	65	HAUTES-PYRENEES	Montréjeau	Nestier	Zone intermédiaire
31	HAUTE-GARONNE	Occitanie	65	HAUTES-PYRENEES	Montréjeau	Nistos	Zone intermédiaire
31	HAUTE-GARONNE	Occitanie	31	HAUTE-GARONNE	Montréjeau	Ore	Zone intermédiaire
31	HAUTE-GARONNE	Occitanie	65	HAUTES-PYRENEES	Montréjeau	Ourde	Zone intermédiaire
31	HAUTE-GARONNE	Occitanie	31	HAUTE-GARONNE	Montréjeau	Pointis-de-Rivière	Zone intermédiaire

N° Département d'attribution du TVS	Libellé du département d'attribution du TVS	Libellé de la région Administrative de la commune	N° Département Administratif de la commune	Libellé du Département Administratif de la commune	Libellé du Territoire de Vie Santé	Libellé de la commune	Nouveau zonage octobre 2024
31	HAUTE-GARONNE	Occitanie	31	HAUTE-GARONNE	Montréjeau	Ponlat-Taillebourg	Zone intermédiaire
31	HAUTE-GARONNE	Occitanie	65	HAUTES-PYRENEES	Montréjeau	Sacoué	Zone intermédiaire
31	HAUTE-GARONNE	Occitanie	31	HAUTE-GARONNE	Montréjeau	Saint-Bertrand-de-Comminges	Zone intermédiaire
31	HAUTE-GARONNE	Occitanie	65	HAUTES-PYRENEES	Montréjeau	Sainte-Marie	Zone intermédiaire
31	HAUTE-GARONNE	Occitanie	65	HAUTES-PYRENEES	Montréjeau	Saint-Laurent-de-Neste	Zone intermédiaire
31	HAUTE-GARONNE	Occitanie	65	HAUTES-PYRENEES	Montréjeau	Saint-Paul	Zone intermédiaire
31	HAUTE-GARONNE	Occitanie	31	HAUTE-GARONNE	Montréjeau	Saint-Pé-d'Ardet	Zone intermédiaire
31	HAUTE-GARONNE	Occitanie	31	HAUTE-GARONNE	Montréjeau	Saint-Plancard	Zone intermédiaire
31	HAUTE-GARONNE	Occitanie	65	HAUTES-PYRENEES	Montréjeau	Saléchan	Zone intermédiaire
31	HAUTE-GARONNE	Occitanie	65	HAUTES-PYRENEES	Montréjeau	Samuran	Zone intermédiaire
31	HAUTE-GARONNE	Occitanie	65	HAUTES-PYRENEES	Montréjeau	Sarp	Zone intermédiaire
31	HAUTE-GARONNE	Occitanie	31	HAUTE-GARONNE	Montréjeau	Sédeilhac	Zone intermédiaire
31	HAUTE-GARONNE	Occitanie	65	HAUTES-PYRENEES	Montréjeau	Seich	Zone intermédiaire
31	HAUTE-GARONNE	Occitanie	31	HAUTE-GARONNE	Montréjeau	Seilhan	Zone intermédiaire
31	HAUTE-GARONNE	Occitanie	65	HAUTES-PYRENEES	Montréjeau	Siradan	Zone intermédiaire
31	HAUTE-GARONNE	Occitanie	65	HAUTES-PYRENEES	Montréjeau	Sost	Zone intermédiaire
31	HAUTE-GARONNE	Occitanie	65	HAUTES-PYRENEES	Montréjeau	Thèbe	Zone intermédiaire
31	HAUTE-GARONNE	Occitanie	65	HAUTES-PYRENEES	Montréjeau	Tibiran-Jaunac	Zone intermédiaire
31	HAUTE-GARONNE	Occitanie	65	HAUTES-PYRENEES	Montréjeau	Troubat	Zone intermédiaire
31	HAUTE-GARONNE	Occitanie	31	HAUTE-GARONNE	Montréjeau	Valcabrère	Zone intermédiaire
31	HAUTE-GARONNE	Occitanie	31	HAUTE-GARONNE	Muret	Beaumont-sur-Lèze	Zone très dotée
31	HAUTE-GARONNE	Occitanie	31	HAUTE-GARONNE	Muret	Eaunes	Zone très dotée
31	HAUTE-GARONNE	Occitanie	31	HAUTE-GARONNE	Muret	Labastidette	Zone très dotée
31	HAUTE-GARONNE	Occitanie	31	HAUTE-GARONNE	Muret	Lavernose-Lacasse	Zone très dotée
31	HAUTE-GARONNE	Occitanie	31	HAUTE-GARONNE	Muret	Le Fauga	Zone très dotée
31	HAUTE-GARONNE	Occitanie	31	HAUTE-GARONNE	Muret	Mauzac	Zone très dotée
31	HAUTE-GARONNE	Occitanie	31	HAUTE-GARONNE	Muret	Muret	Zone très dotée
31	HAUTE-GARONNE	Occitanie	31	HAUTE-GARONNE	Muret	Saint-Hilaire	Zone très dotée
31	HAUTE-GARONNE	Occitanie	31	HAUTE-GARONNE	Nailloux	Caignac	Zone intermédiaire
31	HAUTE-GARONNE	Occitanie	31	HAUTE-GARONNE	Nailloux	Lagarde	Zone intermédiaire
31	HAUTE-GARONNE	Occitanie	31	HAUTE-GARONNE	Nailloux	Monestrol	Zone intermédiaire
31	HAUTE-GARONNE	Occitanie	31	HAUTE-GARONNE	Nailloux	Montgeard	Zone intermédiaire
31	HAUTE-GARONNE	Occitanie	31	HAUTE-GARONNE	Nailloux	Nailloux	Zone intermédiaire
31	HAUTE-GARONNE	Occitanie	31	HAUTE-GARONNE	Nailloux	Seyre	Zone intermédiaire
31	HAUTE-GARONNE	Occitanie	31	HAUTE-GARONNE	Pibrac	Bretx	Zone intermédiaire
31	HAUTE-GARONNE	Occitanie	31	HAUTE-GARONNE	Pibrac	Lévignac	Zone intermédiaire
31	HAUTE-GARONNE	Occitanie	31	HAUTE-GARONNE	Pibrac	Menville	Zone intermédiaire

N° Département d'attribution du TVS	Libellé du département d'attribution du TVS	Libellé de la région Administrative de la commune	N° Département Administratif de la commune	Libellé du Département Administratif de la commune	Libellé du Territoire de Vie Santé	Libellé de la commune	Nouveau zonage octobre 2024
31	HAUTE-GARONNE	Occitanie	31	HAUTE-GARONNE	Pibrac	Montaigut-sur-Save	Zone intermédiaire
31	HAUTE-GARONNE	Occitanie	31	HAUTE-GARONNE	Pibrac	Pibrac	Zone intermédiaire
31	HAUTE-GARONNE	Occitanie	31	HAUTE-GARONNE	Pibrac	Saint-Paul-sur-Save	Zone intermédiaire
31	HAUTE-GARONNE	Occitanie	31	HAUTE-GARONNE	Pibrac	Thil	Zone intermédiaire
31	HAUTE-GARONNE	Occitanie	31	HAUTE-GARONNE	Pins-Justaret	Clermont-le-Fort	Zone intermédiaire
31	HAUTE-GARONNE	Occitanie	31	HAUTE-GARONNE	Pins-Justaret	Goyrans	Zone intermédiaire
31	HAUTE-GARONNE	Occitanie	31	HAUTE-GARONNE	Pins-Justaret	Labarthe-sur-Lèze	Zone intermédiaire
31	HAUTE-GARONNE	Occitanie	31	HAUTE-GARONNE	Pins-Justaret	Lacroix-Falgarde	Zone intermédiaire
31	HAUTE-GARONNE	Occitanie	31	HAUTE-GARONNE	Pins-Justaret	Pinsaguel	Zone intermédiaire
31	HAUTE-GARONNE	Occitanie	31	HAUTE-GARONNE	Pins-Justaret	Pins-Justaret	Zone intermédiaire
31	HAUTE-GARONNE	Occitanie	31	HAUTE-GARONNE	Pins-Justaret	Roquettes	Zone intermédiaire
31	HAUTE-GARONNE	Occitanie	31	HAUTE-GARONNE	Pins-Justaret	Saubens	Zone intermédiaire
31	HAUTE-GARONNE	Occitanie	31	HAUTE-GARONNE	Pins-Justaret	Villate	Zone intermédiaire
31	HAUTE-GARONNE	Occitanie	31	HAUTE-GARONNE	Plaisance-du-Touch	Plaisance-du-Touch	Zone très dotée
31	HAUTE-GARONNE	Occitanie	31	HAUTE-GARONNE	Portet-sur-Garonne	Portet-sur-Garonne	Zone très dotée
31	HAUTE-GARONNE	Occitanie	31	HAUTE-GARONNE	Portet-sur-Garonne	Vieille-Toulouse	Zone très dotée
31	HAUTE-GARONNE	Occitanie	31	HAUTE-GARONNE	Portet-sur-Garonne	Vigoulet-Auzil	Zone très dotée
31	HAUTE-GARONNE	Occitanie	31	HAUTE-GARONNE	Quint-Fonsegrives	Aigrefeuille	Zone très dotée
31	HAUTE-GARONNE	Occitanie	31	HAUTE-GARONNE	Quint-Fonsegrives	Drémil-Lafage	Zone très dotée
31	HAUTE-GARONNE	Occitanie	31	HAUTE-GARONNE	Quint-Fonsegrives	Flourens	Zone très dotée
31	HAUTE-GARONNE	Occitanie	31	HAUTE-GARONNE	Quint-Fonsegrives	Gauré	Zone très dotée
31	HAUTE-GARONNE	Occitanie	31	HAUTE-GARONNE	Quint-Fonsegrives	Mons	Zone très dotée
31	HAUTE-GARONNE	Occitanie	31	HAUTE-GARONNE	Quint-Fonsegrives	Quint-Fonsegrives	Zone très dotée
31	HAUTE-GARONNE	Occitanie	31	HAUTE-GARONNE	Quint-Fonsegrives	Vallesvilles	Zone très dotée
31	HAUTE-GARONNE	Occitanie	31	HAUTE-GARONNE	Ramonville-Saint-Agne	Auzeville-Tolosane	Zone intermédiaire
31	HAUTE-GARONNE	Occitanie	31	HAUTE-GARONNE	Ramonville-Saint-Agne	Pechbusque	Zone intermédiaire
31	HAUTE-GARONNE	Occitanie	31	HAUTE-GARONNE	Ramonville-Saint-Agne	Ramonville-Saint-Agne	Zone intermédiaire
31	HAUTE-GARONNE	Occitanie	81	TARN	Revel	Arfons	Zone très sous-dotée
31	HAUTE-GARONNE	Occitanie	81	TARN	Revel	Belleserre	Zone très sous-dotée
31	HAUTE-GARONNE	Occitanie	81	TARN	Revel	Cahuzac	Zone très sous-dotée
31	HAUTE-GARONNE	Occitanie	81	TARN	Revel	Dourgne	Zone très sous-dotée
31	HAUTE-GARONNE	Occitanie	81	TARN	Revel	Durfort	Zone très sous-dotée
31	HAUTE-GARONNE	Occitanie	81	TARN	Revel	Garrevaques	Zone très sous-dotée
31	HAUTE-GARONNE	Occitanie	11	AUDE	Revel	La Pomarède	Zone très sous-dotée
31	HAUTE-GARONNE	Occitanie	81	TARN	Revel	Lagardiolle	Zone très sous-dotée
31	HAUTE-GARONNE	Occitanie	11	AUDE	Revel	Les Brunels	Zone très sous-dotée
31	HAUTE-GARONNE	Occitanie	81	TARN	Revel	Les Cammazes	Zone très sous-dotée

N° Département d'attribution du TVS	Libellé du département d'attribution du TVS	Libellé de la région Administrative de la commune	N° Département Administratif de la commune	Libellé du Département Administratif de la commune	Libellé du Territoire de Vie Santé	Libellé de la commune	Nouveau zonage octobre 2024
31	HAUTE-GARONNE	Occitanie	11	AUDE	Revel	Les Cassés	Zone très sous-dotée
31	HAUTE-GARONNE	Occitanie	31	HAUTE-GARONNE	Revel	Montégut-Lauragais	Zone très sous-dotée
31	HAUTE-GARONNE	Occitanie	81	TARN	Revel	Montgey	Zone très sous-dotée
31	HAUTE-GARONNE	Occitanie	31	HAUTE-GARONNE	Revel	Nogaret	Zone très sous-dotée
31	HAUTE-GARONNE	Occitanie	81	TARN	Revel	Palleville	Zone très sous-dotée
31	HAUTE-GARONNE	Occitanie	81	TARN	Revel	Puéchoursi	Zone très sous-dotée
31	HAUTE-GARONNE	Occitanie	31	HAUTE-GARONNE	Revel	Revel	Zone très sous-dotée
31	HAUTE-GARONNE	Occitanie	31	HAUTE-GARONNE	Revel	Roumens	Zone très sous-dotée
31	HAUTE-GARONNE	Occitanie	81	TARN	Revel	Saint-Amancet	Zone très sous-dotée
31	HAUTE-GARONNE	Occitanie	31	HAUTE-GARONNE	Revel	Saint-Félix-Lauragais	Zone très sous-dotée
31	HAUTE-GARONNE	Occitanie	31	HAUTE-GARONNE	Revel	Saint-Julia	Zone très sous-dotée
31	HAUTE-GARONNE	Occitanie	81	TARN	Revel	Sorèze	Zone très sous-dotée
31	HAUTE-GARONNE	Occitanie	31	HAUTE-GARONNE	Revel	Vaudreuille	Zone très sous-dotée
31	HAUTE-GARONNE	Occitanie	31	HAUTE-GARONNE	Rieumes	Beaufort	Zone très sous-dotée
31	HAUTE-GARONNE	Occitanie	31	HAUTE-GARONNE	Rieumes	Bérat	Zone très sous-dotée
31	HAUTE-GARONNE	Occitanie	31	HAUTE-GARONNE	Rieumes	Forgues	Zone très sous-dotée
31	HAUTE-GARONNE	Occitanie	31	HAUTE-GARONNE	Rieumes	Labastide-Clermont	Zone très sous-dotée
31	HAUTE-GARONNE	Occitanie	31	HAUTE-GARONNE	Rieumes	Lahage	Zone très sous-dotée
31	HAUTE-GARONNE	Occitanie	31	HAUTE-GARONNE	Rieumes	Lautignac	Zone très sous-dotée
31	HAUTE-GARONNE	Occitanie	31	HAUTE-GARONNE	Rieumes	Le Pin-Murelet	Zone très sous-dotée
31	HAUTE-GARONNE	Occitanie	31	HAUTE-GARONNE	Rieumes	Lherm	Zone très sous-dotée
31	HAUTE-GARONNE	Occitanie	31	HAUTE-GARONNE	Rieumes	Monès	Zone très sous-dotée
31	HAUTE-GARONNE	Occitanie	31	HAUTE-GARONNE	Rieumes	Montgras	Zone très sous-dotée
31	HAUTE-GARONNE	Occitanie	31	HAUTE-GARONNE	Rieumes	Plagnole	Zone très sous-dotée
31	HAUTE-GARONNE	Occitanie	31	HAUTE-GARONNE	Rieumes	Poucharramet	Zone très sous-dotée
31	HAUTE-GARONNE	Occitanie	31	HAUTE-GARONNE	Rieumes	Rieumes	Zone très sous-dotée
31	HAUTE-GARONNE	Occitanie	31	HAUTE-GARONNE	Rieumes	Sabonnères	Zone très sous-dotée
31	HAUTE-GARONNE	Occitanie	31	HAUTE-GARONNE	Rieumes	Sajas	Zone très sous-dotée
31	HAUTE-GARONNE	Occitanie	31	HAUTE-GARONNE	Rieumes	Savères	Zone très sous-dotée
31	HAUTE-GARONNE	Occitanie	31	HAUTE-GARONNE	Roques	Roques	Zone très dotée
31	HAUTE-GARONNE	Occitanie	31	HAUTE-GARONNE	Saint-Alban	Bruguières	Zone intermédiaire
31	HAUTE-GARONNE	Occitanie	31	HAUTE-GARONNE	Saint-Alban	Castelginest	Zone intermédiaire
31	HAUTE-GARONNE	Occitanie	31	HAUTE-GARONNE	Saint-Alban	Cépet	Zone intermédiaire
31	HAUTE-GARONNE	Occitanie	31	HAUTE-GARONNE	Saint-Alban	Gargas	Zone intermédiaire
31	HAUTE-GARONNE	Occitanie	31	HAUTE-GARONNE	Saint-Alban	Gratentour	Zone intermédiaire
31	HAUTE-GARONNE	Occitanie	31	HAUTE-GARONNE	Saint-Alban	Labastide-Saint-Sernin	Zone intermédiaire
31	HAUTE-GARONNE	Occitanie	31	HAUTE-GARONNE	Saint-Alban	Saint-Alban	Zone intermédiaire

N° Département d'attribution du TVS	Libellé du département d'attribution du TVS	Libellé de la région Administrative de la commune	N° Département Administratif de la commune	Libellé du Département Administratif de la commune	Libellé du Territoire de Vie Santé	Libellé de la commune	Nouveau zonage octobre 2024
31	HAUTE-GARONNE	Occitanie	31	HAUTE-GARONNE	Saint-Alban	Villariès	Zone intermédiaire
31	HAUTE-GARONNE	Occitanie	31	HAUTE-GARONNE	Saint-Gaudens	Aspret-Sarrat	Zone intermédiaire
31	HAUTE-GARONNE	Occitanie	31	HAUTE-GARONNE	Saint-Gaudens	Aulon	Zone intermédiaire
31	HAUTE-GARONNE	Occitanie	31	HAUTE-GARONNE	Saint-Gaudens	Beauchalot	Zone intermédiaire
31	HAUTE-GARONNE	Occitanie	31	HAUTE-GARONNE	Saint-Gaudens	Cardeilhac	Zone intermédiaire
31	HAUTE-GARONNE	Occitanie	31	HAUTE-GARONNE	Saint-Gaudens	Cassagnabère-Tournas	Zone intermédiaire
31	HAUTE-GARONNE	Occitanie	31	HAUTE-GARONNE	Saint-Gaudens	Castillon-de-Saint-Martory	Zone intermédiaire
31	HAUTE-GARONNE	Occitanie	31	HAUTE-GARONNE	Saint-Gaudens	Cazeneuve-Montaut	Zone intermédiaire
31	HAUTE-GARONNE	Occitanie	31	HAUTE-GARONNE	Saint-Gaudens	Encausse-les-Themes	Zone intermédiaire
31	HAUTE-GARONNE	Occitanie	31	HAUTE-GARONNE	Saint-Gaudens	Estancarbon	Zone intermédiaire
31	HAUTE-GARONNE	Occitanie	31	HAUTE-GARONNE	Saint-Gaudens	Génos	Zone intermédiaire
31	HAUTE-GARONNE	Occitanie	31	HAUTE-GARONNE	Saint-Gaudens	Labarthe-Inard	Zone intermédiaire
31	HAUTE-GARONNE	Occitanie	31	HAUTE-GARONNE	Saint-Gaudens	Labarthe-Rivière	Zone intermédiaire
31	HAUTE-GARONNE	Occitanie	31	HAUTE-GARONNE	Saint-Gaudens	Lalouret-Laffiteau	Zone intermédiaire
31	HAUTE-GARONNE	Occitanie	31	HAUTE-GARONNE	Saint-Gaudens	Landorthe	Zone intermédiaire
31	HAUTE-GARONNE	Occitanie	31	HAUTE-GARONNE	Saint-Gaudens	Larcac	Zone intermédiaire
31	HAUTE-GARONNE	Occitanie	31	HAUTE-GARONNE	Saint-Gaudens	Latoue	Zone intermédiaire
31	HAUTE-GARONNE	Occitanie	31	HAUTE-GARONNE	Saint-Gaudens	Lespiteau	Zone intermédiaire
31	HAUTE-GARONNE	Occitanie	31	HAUTE-GARONNE	Saint-Gaudens	Lieux	Zone intermédiaire
31	HAUTE-GARONNE	Occitanie	31	HAUTE-GARONNE	Saint-Gaudens	Lodes	Zone intermédiaire
31	HAUTE-GARONNE	Occitanie	31	HAUTE-GARONNE	Saint-Gaudens	Malvezie	Zone intermédiaire
31	HAUTE-GARONNE	Occitanie	31	HAUTE-GARONNE	Saint-Gaudens	Miramont-de-Comminges	Zone intermédiaire
31	HAUTE-GARONNE	Occitanie	31	HAUTE-GARONNE	Saint-Gaudens	Montespan	Zone intermédiaire
31	HAUTE-GARONNE	Occitanie	31	HAUTE-GARONNE	Saint-Gaudens	Payssous	Zone intermédiaire
31	HAUTE-GARONNE	Occitanie	31	HAUTE-GARONNE	Saint-Gaudens	Peyrouzet	Zone intermédiaire
31	HAUTE-GARONNE	Occitanie	31	HAUTE-GARONNE	Saint-Gaudens	Pointis-Inard	Zone intermédiaire
31	HAUTE-GARONNE	Occitanie	31	HAUTE-GARONNE	Saint-Gaudens	Proupiary	Zone intermédiaire
31	HAUTE-GARONNE	Occitanie	31	HAUTE-GARONNE	Saint-Gaudens	Régades	Zone intermédiaire
31	HAUTE-GARONNE	Occitanie	31	HAUTE-GARONNE	Saint-Gaudens	Rieucazé	Zone intermédiaire
31	HAUTE-GARONNE	Occitanie	31	HAUTE-GARONNE	Saint-Gaudens	Saint-Élix-Séglan	Zone intermédiaire
31	HAUTE-GARONNE	Occitanie	31	HAUTE-GARONNE	Saint-Gaudens	Saint-Gaudens	Zone intermédiaire
31	HAUTE-GARONNE	Occitanie	31	HAUTE-GARONNE	Saint-Gaudens	Saint-Ignan	Zone intermédiaire
31	HAUTE-GARONNE	Occitanie	31	HAUTE-GARONNE	Saint-Gaudens	Saint-Lary-Boujean	Zone intermédiaire
31	HAUTE-GARONNE	Occitanie	31	HAUTE-GARONNE	Saint-Gaudens	Saint-Marcet	Zone intermédiaire
31	HAUTE-GARONNE	Occitanie	31	HAUTE-GARONNE	Saint-Gaudens	Saint-Médard	Zone intermédiaire
31	HAUTE-GARONNE	Occitanie	31	HAUTE-GARONNE	Saint-Gaudens	Sauveterre-de-Comminges	Zone intermédiaire
31	HAUTE-GARONNE	Occitanie	31	HAUTE-GARONNE	Saint-Gaudens	Saux-et-Pomarède	Zone intermédiaire

N° Département d'attribution du TVS	Libellé du département d'attribution du TVS	Libellé de la région Administrative de la commune	N° Département Administratif de la commune	Libellé du Département Administratif de la commune	Libellé du Territoire de Vie Santé	Libellé de la commune	Nouveau zonage octobre 2024
31	HAUTE-GARONNE	Occitanie	31	HAUTE-GARONNE	Saint-Gaudens	Savarthès	Zone intermédiaire
31	HAUTE-GARONNE	Occitanie	31	HAUTE-GARONNE	Saint-Gaudens	Sepx	Zone intermédiaire
31	HAUTE-GARONNE	Occitanie	31	HAUTE-GARONNE	Saint-Gaudens	Valentine	Zone intermédiaire
31	HAUTE-GARONNE	Occitanie	31	HAUTE-GARONNE	Saint-Gaudens	Villeneuve-de-Rivière	Zone intermédiaire
31	HAUTE-GARONNE	Occitanie	31	HAUTE-GARONNE	Saint-Jean	Bazus	Zone très dotée
31	HAUTE-GARONNE	Occitanie	31	HAUTE-GARONNE	Saint-Jean	Beaupuy	Zone très dotée
31	HAUTE-GARONNE	Occitanie	31	HAUTE-GARONNE	Saint-Jean	Castelmaurou	Zone très dotée
31	HAUTE-GARONNE	Occitanie	31	HAUTE-GARONNE	Saint-Jean	Gragnague	Zone très dotée
31	HAUTE-GARONNE	Occitanie	31	HAUTE-GARONNE	Saint-Jean	Lapeyrouse-Fossat	Zone très dotée
31	HAUTE-GARONNE	Occitanie	31	HAUTE-GARONNE	Saint-Jean	Montrabé	Zone très dotée
31	HAUTE-GARONNE	Occitanie	31	HAUTE-GARONNE	Saint-Jean	Rouffiac-Tolosan	Zone très dotée
31	HAUTE-GARONNE	Occitanie	31	HAUTE-GARONNE	Saint-Jean	Saint-Jean	Zone très dotée
31	HAUTE-GARONNE	Occitanie	31	HAUTE-GARONNE	Saint-Jory	Bouloc	Zone intermédiaire
31	HAUTE-GARONNE	Occitanie	31	HAUTE-GARONNE	Saint-Jory	Lespinasse	Zone intermédiaire
31	HAUTE-GARONNE	Occitanie	31	HAUTE-GARONNE	Saint-Jory	Merville	Zone intermédiaire
31	HAUTE-GARONNE	Occitanie	31	HAUTE-GARONNE	Saint-Jory	Saint-Jory	Zone intermédiaire
31	HAUTE-GARONNE	Occitanie	31	HAUTE-GARONNE	Saint-Jory	Saint-Sauveur	Zone intermédiaire
31	HAUTE-GARONNE	Occitanie	31	HAUTE-GARONNE	Saint-Jory	Vacquiers	Zone intermédiaire
31	HAUTE-GARONNE	Occitanie	31	HAUTE-GARONNE	Saint-Jory	Villeneuve-lès-Bouloc	Zone intermédiaire
31	HAUTE-GARONNE	Occitanie	31	HAUTE-GARONNE	Saint-Lys	Bonrepos-sur-Aussonnelle	Zone très sous-dotée
31	HAUTE-GARONNE	Occitanie	31	HAUTE-GARONNE	Saint-Lys	Bragayrac	Zone très sous-dotée
31	HAUTE-GARONNE	Occitanie	31	HAUTE-GARONNE	Saint-Lys	Cambarnard	Zone très sous-dotée
31	HAUTE-GARONNE	Occitanie	31	HAUTE-GARONNE	Saint-Lys	Empeaux	Zone très sous-dotée
31	HAUTE-GARONNE	Occitanie	31	HAUTE-GARONNE	Saint-Lys	Lamasquère	Zone très sous-dotée
31	HAUTE-GARONNE	Occitanie	32	GERS	Saint-Lys	Lias	Zone très sous-dotée
31	HAUTE-GARONNE	Occitanie	31	HAUTE-GARONNE	Saint-Lys	Saiguède	Zone très sous-dotée
31	HAUTE-GARONNE	Occitanie	31	HAUTE-GARONNE	Saint-Lys	Saint-Clar-de-Rivière	Zone très sous-dotée
31	HAUTE-GARONNE	Occitanie	31	HAUTE-GARONNE	Saint-Lys	Sainte-Foy-de-Peyrolières	Zone très sous-dotée
31	HAUTE-GARONNE	Occitanie	31	HAUTE-GARONNE	Saint-Lys	Saint-Lys	Zone très sous-dotée
31	HAUTE-GARONNE	Occitanie	31	HAUTE-GARONNE	Saint-Lys	Saint-Thomas	Zone très sous-dotée
31	HAUTE-GARONNE	Occitanie	31	HAUTE-GARONNE	Saint-Orens-de-Gameville	Auzielle	Zone intermédiaire
31	HAUTE-GARONNE	Occitanie	31	HAUTE-GARONNE	Saint-Orens-de-Gameville	Escalquens	Zone intermédiaire
31	HAUTE-GARONNE	Occitanie	31	HAUTE-GARONNE	Saint-Orens-de-Gameville	Fourquevaux	Zone intermédiaire
31	HAUTE-GARONNE	Occitanie	31	HAUTE-GARONNE	Saint-Orens-de-Gameville	Labastide-Beauvoir	Zone intermédiaire
31	HAUTE-GARONNE	Occitanie	31	HAUTE-GARONNE	Saint-Orens-de-Gameville	Lanta	Zone intermédiaire
31	HAUTE-GARONNE	Occitanie	31	HAUTE-GARONNE	Saint-Orens-de-Gameville	Lauzerville	Zone intermédiaire
31	HAUTE-GARONNE	Occitanie	31	HAUTE-GARONNE	Saint-Orens-de-Gameville	Odars	Zone intermédiaire

N° Département d'attribution du TVS	Libellé du département d'attribution du TVS	Libellé de la région Administrative de la commune	N° Département Administratif de la commune	Libellé du Département Administratif de la commune	Libellé du Territoire de Vie Santé	Libellé de la commune	Nouveau zonage octobre 2024
31	HAUTE-GARONNE	Occitanie	31	HAUTE-GARONNE	Saint-Orens-de-Gameville	Préserville	Zone intermédiaire
31	HAUTE-GARONNE	Occitanie	31	HAUTE-GARONNE	Saint-Orens-de-Gameville	Sainte-Foy-d'Aigrefeuille	Zone intermédiaire
31	HAUTE-GARONNE	Occitanie	31	HAUTE-GARONNE	Saint-Orens-de-Gameville	Saint-Orens-de-Gameville	Zone intermédiaire
31	HAUTE-GARONNE	Occitanie	31	HAUTE-GARONNE	Saint-Orens-de-Gameville	Saint-Pierre-de-Lages	Zone intermédiaire
31	HAUTE-GARONNE	Occitanie	31	HAUTE-GARONNE	Salies-du-Salat	Arnaud-Guilhem	Zone très sous-dotée
31	HAUTE-GARONNE	Occitanie	31	HAUTE-GARONNE	Salies-du-Salat	Auzas	Zone très sous-dotée
31	HAUTE-GARONNE	Occitanie	31	HAUTE-GARONNE	Salies-du-Salat	Belbèze-en-Comminges	Zone très sous-dotée
31	HAUTE-GARONNE	Occitanie	09	ARIEGE	Salies-du-Salat	Betchat	Zone très sous-dotée
31	HAUTE-GARONNE	Occitanie	31	HAUTE-GARONNE	Salies-du-Salat	Cassagne	Zone très sous-dotée
31	HAUTE-GARONNE	Occitanie	31	HAUTE-GARONNE	Salies-du-Salat	Castagnède	Zone très sous-dotée
31	HAUTE-GARONNE	Occitanie	31	HAUTE-GARONNE	Salies-du-Salat	Castelbiague	Zone très sous-dotée
31	HAUTE-GARONNE	Occitanie	31	HAUTE-GARONNE	Salies-du-Salat	Escoulis	Zone très sous-dotée
31	HAUTE-GARONNE	Occitanie	31	HAUTE-GARONNE	Salies-du-Salat	Figarol	Zone très sous-dotée
31	HAUTE-GARONNE	Occitanie	31	HAUTE-GARONNE	Salies-du-Salat	Francazal	Zone très sous-dotée
31	HAUTE-GARONNE	Occitanie	31	HAUTE-GARONNE	Salies-du-Salat	His	Zone très sous-dotée
31	HAUTE-GARONNE	Occitanie	09	ARIEGE	Salies-du-Salat	La Bastide-du-Salat	Zone très sous-dotée
31	HAUTE-GARONNE	Occitanie	09	ARIEGE	Salies-du-Salat	Lacave	Zone très sous-dotée
31	HAUTE-GARONNE	Occitanie	31	HAUTE-GARONNE	Salies-du-Salat	Laffite-Toupière	Zone très sous-dotée
31	HAUTE-GARONNE	Occitanie	31	HAUTE-GARONNE	Salies-du-Salat	Lestelle-de-Saint-Martory	Zone très sous-dotée
31	HAUTE-GARONNE	Occitanie	31	HAUTE-GARONNE	Salies-du-Salat	Mane	Zone très sous-dotée
31	HAUTE-GARONNE	Occitanie	31	HAUTE-GARONNE	Salies-du-Salat	Marsoulas	Zone très sous-dotée
31	HAUTE-GARONNE	Occitanie	09	ARIEGE	Salies-du-Salat	Mauvezin-de-Prat	Zone très sous-dotée
31	HAUTE-GARONNE	Occitanie	31	HAUTE-GARONNE	Salies-du-Salat	Mazères-sur-Salat	Zone très sous-dotée
31	HAUTE-GARONNE	Occitanie	31	HAUTE-GARONNE	Salies-du-Salat	Montgaillard-de-Salies	Zone très sous-dotée
31	HAUTE-GARONNE	Occitanie	31	HAUTE-GARONNE	Salies-du-Salat	Montsaunès	Zone très sous-dotée
31	HAUTE-GARONNE	Occitanie	09	ARIEGE	Salies-du-Salat	Prat-Bonrepaux	Zone très sous-dotée
31	HAUTE-GARONNE	Occitanie	31	HAUTE-GARONNE	Salies-du-Salat	Saint-Martory	Zone très sous-dotée
31	HAUTE-GARONNE	Occitanie	31	HAUTE-GARONNE	Salies-du-Salat	Saleich	Zone très sous-dotée
31	HAUTE-GARONNE	Occitanie	31	HAUTE-GARONNE	Salies-du-Salat	Salies-du-Salat	Zone très sous-dotée
31	HAUTE-GARONNE	Occitanie	31	HAUTE-GARONNE	Salies-du-Salat	Touille	Zone très sous-dotée
31	HAUTE-GARONNE	Occitanie	31	HAUTE-GARONNE	Salies-du-Salat	Urau	Zone très sous-dotée
31	HAUTE-GARONNE	Occitanie	31	HAUTE-GARONNE	Seysses	Seysses	Zone très dotée
31	HAUTE-GARONNE	Occitanie	31	HAUTE-GARONNE	Toulouse	Toulouse	Zone très dotée
31	HAUTE-GARONNE	Occitanie	31	HAUTE-GARONNE	Tournefeuille	Tournefeuille	Zone non prioritaire
31	HAUTE-GARONNE	Occitanie	31	HAUTE-GARONNE	Venerque	Espanès	Zone intermédiaire
31	HAUTE-GARONNE	Occitanie	31	HAUTE-GARONNE	Venerque	Grépiac	Zone intermédiaire
31	HAUTE-GARONNE	Occitanie	31	HAUTE-GARONNE	Venerque	Issus	Zone intermédiaire

N° Département d'attribution du TVS	Libellé du département d'attribution du TVS	Libellé de la région Administrative de la commune	N° Département Administratif de la commune	Libellé du Département Administratif de la commune	Libellé du Territoire de Vie Santé	Libellé de la commune	Nouveau zonage octobre 2024
31	HAUTE-GARONNE	Occitanie	31	HAUTE-GARONNE	Venerque	Labruyère-Dorsa	Zone intermédiaire
31	HAUTE-GARONNE	Occitanie	31	HAUTE-GARONNE	Venerque	Lagardelle-sur-Lèze	Zone intermédiaire
31	HAUTE-GARONNE	Occitanie	31	HAUTE-GARONNE	Venerque	Nouailles	Zone intermédiaire
31	HAUTE-GARONNE	Occitanie	31	HAUTE-GARONNE	Venerque	Venerque	Zone intermédiaire
31	HAUTE-GARONNE	Occitanie	31	HAUTE-GARONNE	Venerque	Vernet	Zone intermédiaire
31	HAUTE-GARONNE	Occitanie	81	TARN	Verfeil	Bannières	Zone très sous-dotée
31	HAUTE-GARONNE	Occitanie	31	HAUTE-GARONNE	Verfeil	Bonrepos-Riquet	Zone très sous-dotée
31	HAUTE-GARONNE	Occitanie	31	HAUTE-GARONNE	Verfeil	Bourg-Saint-Bernard	Zone très sous-dotée
31	HAUTE-GARONNE	Occitanie	81	TARN	Verfeil	Montcabrier	Zone très sous-dotée
31	HAUTE-GARONNE	Occitanie	31	HAUTE-GARONNE	Verfeil	Saint-Marcel-Paulel	Zone très sous-dotée
31	HAUTE-GARONNE	Occitanie	31	HAUTE-GARONNE	Verfeil	Saint-Pierre	Zone très sous-dotée
31	HAUTE-GARONNE	Occitanie	81	TARN	Verfeil	Teulat	Zone très sous-dotée
31	HAUTE-GARONNE	Occitanie	31	HAUTE-GARONNE	Verfeil	Verfeil	Zone très sous-dotée
31	HAUTE-GARONNE	Occitanie	31	HAUTE-GARONNE	Villefranche-de-Lauragais	Avignonet-Lauragais	Zone intermédiaire
31	HAUTE-GARONNE	Occitanie	11	AUDE	Villefranche-de-Lauragais	Baraigne	Zone intermédiaire
31	HAUTE-GARONNE	Occitanie	31	HAUTE-GARONNE	Villefranche-de-Lauragais	Beauteville	Zone intermédiaire
31	HAUTE-GARONNE	Occitanie	31	HAUTE-GARONNE	Villefranche-de-Lauragais	Bélesta-en-Lauragais	Zone intermédiaire
31	HAUTE-GARONNE	Occitanie	11	AUDE	Villefranche-de-Lauragais	Belflou	Zone intermédiaire
31	HAUTE-GARONNE	Occitanie	31	HAUTE-GARONNE	Villefranche-de-Lauragais	Cessales	Zone intermédiaire
31	HAUTE-GARONNE	Occitanie	31	HAUTE-GARONNE	Villefranche-de-Lauragais	Folcarde	Zone intermédiaire
31	HAUTE-GARONNE	Occitanie	31	HAUTE-GARONNE	Villefranche-de-Lauragais	Gardouch	Zone intermédiaire
31	HAUTE-GARONNE	Occitanie	11	AUDE	Villefranche-de-Lauragais	Gourvieille	Zone intermédiaire
31	HAUTE-GARONNE	Occitanie	31	HAUTE-GARONNE	Villefranche-de-Lauragais	Juzes	Zone intermédiaire
31	HAUTE-GARONNE	Occitanie	31	HAUTE-GARONNE	Villefranche-de-Lauragais	Lux	Zone intermédiaire
31	HAUTE-GARONNE	Occitanie	31	HAUTE-GARONNE	Villefranche-de-Lauragais	Mauremont	Zone intermédiaire
31	HAUTE-GARONNE	Occitanie	31	HAUTE-GARONNE	Villefranche-de-Lauragais	Montclar-Lauragais	Zone intermédiaire
31	HAUTE-GARONNE	Occitanie	11	AUDE	Villefranche-de-Lauragais	Montferrand	Zone intermédiaire
31	HAUTE-GARONNE	Occitanie	31	HAUTE-GARONNE	Villefranche-de-Lauragais	Montgaillard-Lauragais	Zone intermédiaire
31	HAUTE-GARONNE	Occitanie	11	AUDE	Villefranche-de-Lauragais	Montmaur	Zone intermédiaire
31	HAUTE-GARONNE	Occitanie	31	HAUTE-GARONNE	Villefranche-de-Lauragais	Mourvilles-Hautes	Zone intermédiaire
31	HAUTE-GARONNE	Occitanie	31	HAUTE-GARONNE	Villefranche-de-Lauragais	Renneville	Zone intermédiaire
31	HAUTE-GARONNE	Occitanie	31	HAUTE-GARONNE	Villefranche-de-Lauragais	Rieumajou	Zone intermédiaire
31	HAUTE-GARONNE	Occitanie	31	HAUTE-GARONNE	Villefranche-de-Lauragais	Saint-Germier	Zone intermédiaire
31	HAUTE-GARONNE	Occitanie	11	AUDE	Villefranche-de-Lauragais	Saint-Michel-de-Lanès	Zone intermédiaire
31	HAUTE-GARONNE	Occitanie	31	HAUTE-GARONNE	Villefranche-de-Lauragais	Saint-Rome	Zone intermédiaire
31	HAUTE-GARONNE	Occitanie	31	HAUTE-GARONNE	Villefranche-de-Lauragais	Saint-Vincent	Zone intermédiaire
31	HAUTE-GARONNE	Occitanie	31	HAUTE-GARONNE	Villefranche-de-Lauragais	Trébons-sur-la-Grasse	Zone intermédiaire

N° Département d'attribution du TVS	Libellé du département d'attribution du TVS	Libellé de la région Administrative de la commune	N° Département Administratif de la commune	Libellé du Département Administratif de la commune	Libellé du Territoire de Vie Santé	Libellé de la commune	Nouveau zonage octobre 2024
31	HAUTE-GARONNE	Occitanie	31	HAUTE-GARONNE	Villefranche-de-Lauragais	Vallègue	Zone intermédiaire
31	HAUTE-GARONNE	Occitanie	31	HAUTE-GARONNE	Villefranche-de-Lauragais	Vieillevigne	Zone intermédiaire
31	HAUTE-GARONNE	Occitanie	31	HAUTE-GARONNE	Villefranche-de-Lauragais	Villefranche-de-Lauragais	Zone intermédiaire
31	HAUTE-GARONNE	Occitanie	31	HAUTE-GARONNE	Villefranche-de-Lauragais	Villeneuve	Zone intermédiaire
31	HAUTE-GARONNE	Occitanie	81	TARN	Villemur-sur-Tarn	Beauvais-sur-Tescou	Zone très sous-dotée
31	HAUTE-GARONNE	Occitanie	31	HAUTE-GARONNE	Villemur-sur-Tarn	Bondigoux	Zone très sous-dotée
31	HAUTE-GARONNE	Occitanie	82	TARN-ET-GARONNE	Villemur-sur-Tarn	La Salvetat-Belmontet	Zone très sous-dotée
31	HAUTE-GARONNE	Occitanie	31	HAUTE-GARONNE	Villemur-sur-Tarn	Layrac-sur-Tarn	Zone très sous-dotée
31	HAUTE-GARONNE	Occitanie	31	HAUTE-GARONNE	Villemur-sur-Tarn	Le Born	Zone très sous-dotée
31	HAUTE-GARONNE	Occitanie	81	TARN	Villemur-sur-Tarn	Montdurausse	Zone très sous-dotée
31	HAUTE-GARONNE	Occitanie	81	TARN	Villemur-sur-Tarn	Montgaillard	Zone très sous-dotée
31	HAUTE-GARONNE	Occitanie	81	TARN	Villemur-sur-Tarn	Montvalen	Zone très sous-dotée
31	HAUTE-GARONNE	Occitanie	81	TARN	Villemur-sur-Tarn	Saint-Urcisse	Zone très sous-dotée
31	HAUTE-GARONNE	Occitanie	81	TARN	Villemur-sur-Tarn	Tauriac	Zone très sous-dotée
31	HAUTE-GARONNE	Occitanie	82	TARN-ET-GARONNE	Villemur-sur-Tarn	Varennes	Zone très sous-dotée
31	HAUTE-GARONNE	Occitanie	82	TARN-ET-GARONNE	Villemur-sur-Tarn	Verlhac-Tescou	Zone très sous-dotée
31	HAUTE-GARONNE	Occitanie	31	HAUTE-GARONNE	Villemur-sur-Tarn	Villematier	Zone très sous-dotée
31	HAUTE-GARONNE	Occitanie	31	HAUTE-GARONNE	Villemur-sur-Tarn	Villemur-sur-Tarn	Zone très sous-dotée
31	HAUTE-GARONNE	Occitanie	31	HAUTE-GARONNE	Villeneuve-Tolosane	Frouzins	Zone intermédiaire
31	HAUTE-GARONNE	Occitanie	31	HAUTE-GARONNE	Villeneuve-Tolosane	Villeneuve-Tolosane	Zone intermédiaire
32	GERS	Occitanie	32	GERS	Auch	Auch	Zone intermédiaire
32	GERS	Occitanie	32	GERS	Auch	Auterive	Zone intermédiaire
32	GERS	Occitanie	32	GERS	Auch	Boucagnères	Zone intermédiaire
32	GERS	Occitanie	32	GERS	Auch	Castelnau-Barbarens	Zone intermédiaire
32	GERS	Occitanie	32	GERS	Auch	Castillon-Massas	Zone intermédiaire
32	GERS	Occitanie	32	GERS	Auch	Castin	Zone intermédiaire
32	GERS	Occitanie	32	GERS	Auch	Duran	Zone intermédiaire
32	GERS	Occitanie	32	GERS	Auch	Durban	Zone intermédiaire
32	GERS	Occitanie	32	GERS	Auch	Faget-Abbatial	Zone intermédiaire
32	GERS	Occitanie	32	GERS	Auch	Haulies	Zone intermédiaire
32	GERS	Occitanie	32	GERS	Auch	Lahitte	Zone intermédiaire
32	GERS	Occitanie	32	GERS	Auch	Lasséran	Zone intermédiaire
32	GERS	Occitanie	32	GERS	Auch	Lasseube-Propre	Zone intermédiaire
32	GERS	Occitanie	32	GERS	Auch	Leboulain	Zone intermédiaire
32	GERS	Occitanie	32	GERS	Auch	Lussan	Zone intermédiaire
32	GERS	Occitanie	32	GERS	Auch	Marsan	Zone intermédiaire
32	GERS	Occitanie	32	GERS	Auch	Mérens	Zone intermédiaire

N° Département d'attribution du TVS	Libellé du département d'attribution du TVS	Libellé de la région Administrative de la commune	N° Département Administratif de la commune	Libellé du Département Administratif de la commune	Libellé du Territoire de Vie Santé	Libellé de la commune	Nouveau zonage octobre 2024
32	GERS	Occitanie	32	GERS	Auch	Montaut-les-Créneaux	Zone intermédiaire
32	GERS	Occitanie	32	GERS	Auch	Montégut	Zone intermédiaire
32	GERS	Occitanie	32	GERS	Auch	Orbessan	Zone intermédiaire
32	GERS	Occitanie	32	GERS	Auch	Ordan-Larroque	Zone intermédiaire
32	GERS	Occitanie	32	GERS	Auch	Pavie	Zone intermédiaire
32	GERS	Occitanie	32	GERS	Auch	Pessan	Zone intermédiaire
32	GERS	Occitanie	32	GERS	Auch	Peyrusse-Massas	Zone intermédiaire
32	GERS	Occitanie	32	GERS	Auch	Preignan	Zone intermédiaire
32	GERS	Occitanie	32	GERS	Auch	Roquelaure	Zone intermédiaire
32	GERS	Occitanie	32	GERS	Auch	Saint-Jean-le-Comtal	Zone intermédiaire
32	GERS	Occitanie	32	GERS	Auch	Saint-Lary	Zone intermédiaire
32	GERS	Occitanie	32	GERS	Auch	Sansan	Zone intermédiaire
32	GERS	Occitanie	32	GERS	Auch	Traversères	Zone intermédiaire
32	GERS	Occitanie	32	GERS	Condom	Ayguetinte	Zone très sous-dotée
32	GERS	Occitanie	32	GERS	Condom	Beaumont	Zone très sous-dotée
32	GERS	Occitanie	32	GERS	Condom	Béraud	Zone très sous-dotée
32	GERS	Occitanie	32	GERS	Condom	Blaziert	Zone très sous-dotée
32	GERS	Occitanie	32	GERS	Condom	Cassaigne	Zone très sous-dotée
32	GERS	Occitanie	32	GERS	Condom	Castelnau-sur-l'Auvignon	Zone très sous-dotée
32	GERS	Occitanie	32	GERS	Condom	Caussens	Zone très sous-dotée
32	GERS	Occitanie	32	GERS	Condom	Condom	Zone très sous-dotée
32	GERS	Occitanie	32	GERS	Condom	Fourcès	Zone très sous-dotée
32	GERS	Occitanie	32	GERS	Condom	Gazaupouy	Zone très sous-dotée
32	GERS	Occitanie	32	GERS	Condom	La Romieu	Zone très sous-dotée
32	GERS	Nouvelle-Aquitaine	47	LOT-ET-GARONNE	Condom	Lannes	Zone très sous-dotée
32	GERS	Occitanie	32	GERS	Condom	Larressingle	Zone très sous-dotée
32	GERS	Occitanie	32	GERS	Condom	Larroque-Saint-Sernin	Zone très sous-dotée
32	GERS	Occitanie	32	GERS	Condom	Larroque-sur-l'Osse	Zone très sous-dotée
32	GERS	Occitanie	32	GERS	Condom	Lauraët	Zone très sous-dotée
32	GERS	Occitanie	32	GERS	Condom	Ligardes	Zone très sous-dotée
32	GERS	Occitanie	32	GERS	Condom	Maignaut-Tauzia	Zone très sous-dotée
32	GERS	Occitanie	32	GERS	Condom	Mansencôme	Zone très sous-dotée
32	GERS	Nouvelle-Aquitaine	47	LOT-ET-GARONNE	Condom	Moncrabeau	Zone très sous-dotée
32	GERS	Occitanie	32	GERS	Condom	Mouchan	Zone très sous-dotée
32	GERS	Occitanie	32	GERS	Condom	Roquepine	Zone très sous-dotée
32	GERS	Occitanie	32	GERS	Condom	Saint-Orens-Pouy-Petit	Zone très sous-dotée
32	GERS	Occitanie	32	GERS	Condom	Saint-Puy	Zone très sous-dotée

N° Département d'attribution du TVS	Libellé du département d'attribution du TVS	Libellé de la région Administrative de la commune	N° Département Administratif de la commune	Libellé du Département Administratif de la commune	Libellé du Territoire de Vie Santé	Libellé de la commune	Nouveau zonage octobre 2024
32	GERS	Occitanie	32	GERS	Condom	Valence-sur-Baïse	Zone très sous-dotée
32	GERS	Occitanie	32	GERS	Eauze	Bascous	Zone très sous-dotée
32	GERS	Occitanie	32	GERS	Eauze	Bretagne-d'Armagnac	Zone très sous-dotée
32	GERS	Occitanie	32	GERS	Eauze	Campagne-d'Armagnac	Zone très sous-dotée
32	GERS	Occitanie	32	GERS	Eauze	Castelnau d'Auzan Labarrère	Zone très sous-dotée
32	GERS	Occitanie	32	GERS	Eauze	Cazeneuve	Zone très sous-dotée
32	GERS	Occitanie	32	GERS	Eauze	Eauze	Zone très sous-dotée
32	GERS	Occitanie	32	GERS	Eauze	Gondrin	Zone très sous-dotée
32	GERS	Occitanie	32	GERS	Eauze	Lagraulet-du-Gers	Zone très sous-dotée
32	GERS	Occitanie	32	GERS	Eauze	Montréal	Zone très sous-dotée
32	GERS	Occitanie	32	GERS	Eauze	Noulens	Zone très sous-dotée
32	GERS	Occitanie	32	GERS	Eauze	Ramouzens	Zone très sous-dotée
32	GERS	Occitanie	32	GERS	Eauze	Réans	Zone très sous-dotée
32	GERS	Nouvelle-Aquitaine	47	LOT-ET-GARONNE	Eauze	Saint-Pé-Saint-Simon	Zone très sous-dotée
32	GERS	Occitanie	32	GERS	Fleurance	Avezan	Zone très sous-dotée
32	GERS	Occitanie	32	GERS	Fleurance	Bajonnette	Zone très sous-dotée
32	GERS	Occitanie	32	GERS	Fleurance	Bivès	Zone très sous-dotée
32	GERS	Occitanie	32	GERS	Fleurance	Brugnens	Zone très sous-dotée
32	GERS	Occitanie	32	GERS	Fleurance	Cadeilhan	Zone très sous-dotée
32	GERS	Occitanie	32	GERS	Fleurance	Castelnau-d'Arbieu	Zone très sous-dotée
32	GERS	Occitanie	32	GERS	Fleurance	Céran	Zone très sous-dotée
32	GERS	Occitanie	32	GERS	Fleurance	Cézan	Zone très sous-dotée
32	GERS	Occitanie	32	GERS	Fleurance	Fleurance	Zone très sous-dotée
32	GERS	Occitanie	32	GERS	Fleurance	Gavarret-sur-Aulouste	Zone très sous-dotée
32	GERS	Occitanie	32	GERS	Fleurance	Goutz	Zone très sous-dotée
32	GERS	Occitanie	32	GERS	Fleurance	La Sauvetat	Zone très sous-dotée
32	GERS	Occitanie	32	GERS	Fleurance	Lalanne	Zone très sous-dotée
32	GERS	Occitanie	32	GERS	Fleurance	Lamothe-Goas	Zone très sous-dotée
32	GERS	Occitanie	32	GERS	Fleurance	Lavardens	Zone très sous-dotée
32	GERS	Occitanie	32	GERS	Fleurance	Magnas	Zone très sous-dotée
32	GERS	Occitanie	32	GERS	Fleurance	Mauroux	Zone très sous-dotée
32	GERS	Occitanie	32	GERS	Fleurance	Miramont-Latour	Zone très sous-dotée
32	GERS	Occitanie	32	GERS	Fleurance	Mirepoix	Zone très sous-dotée
32	GERS	Occitanie	32	GERS	Fleurance	Montestruc-sur-Gers	Zone très sous-dotée
32	GERS	Occitanie	32	GERS	Fleurance	Pauilhac	Zone très sous-dotée
32	GERS	Occitanie	32	GERS	Fleurance	Pis	Zone très sous-dotée
32	GERS	Occitanie	32	GERS	Fleurance	Préchac	Zone très sous-dotée

N° Département d'attribution du TVS	Libellé du département d'attribution du TVS	Libellé de la région Administrative de la commune	N° Département Administratif de la commune	Libellé du Département Administratif de la commune	Libellé du Territoire de Vie Santé	Libellé de la commune	Nouveau zonage octobre 2024
32	GERS	Occitanie	32	GERS	Fleurance	Puységur	Zone très sous-dotée
32	GERS	Occitanie	32	GERS	Fleurance	Réjaumont	Zone très sous-dotée
32	GERS	Occitanie	32	GERS	Fleurance	Roquefort	Zone très sous-dotée
32	GERS	Occitanie	32	GERS	Fleurance	Saint-Clar	Zone très sous-dotée
32	GERS	Occitanie	32	GERS	Fleurance	Saint-Créac	Zone très sous-dotée
32	GERS	Occitanie	32	GERS	Fleurance	Sainte-Christie	Zone très sous-dotée
32	GERS	Occitanie	32	GERS	Fleurance	Sainte-Radegonde	Zone très sous-dotée
32	GERS	Occitanie	32	GERS	Fleurance	Saint-Léonard	Zone très sous-dotée
32	GERS	Occitanie	32	GERS	Fleurance	Taybosc	Zone très sous-dotée
32	GERS	Occitanie	32	GERS	Fleurance	Tournecoupe	Zone très sous-dotée
32	GERS	Occitanie	32	GERS	Fleurance	Tourrenquets	Zone très sous-dotée
32	GERS	Occitanie	32	GERS	Fleurance	Urdens	Zone très sous-dotée
32	GERS	Occitanie	32	GERS	Gimont	Aubiet	Zone intermédiaire
32	GERS	Occitanie	32	GERS	Gimont	Aurimont	Zone intermédiaire
32	GERS	Occitanie	32	GERS	Gimont	Bédéchan	Zone intermédiaire
32	GERS	Occitanie	32	GERS	Gimont	Boulaur	Zone intermédiaire
32	GERS	Occitanie	32	GERS	Gimont	Catonvielle	Zone intermédiaire
32	GERS	Occitanie	32	GERS	Gimont	Escornebœuf	Zone intermédiaire
32	GERS	Occitanie	32	GERS	Gimont	Frégouville	Zone intermédiaire
32	GERS	Occitanie	32	GERS	Gimont	Gimont	Zone intermédiaire
32	GERS	Occitanie	32	GERS	Gimont	Giscaro	Zone intermédiaire
32	GERS	Occitanie	32	GERS	Gimont	Juilles	Zone intermédiaire
32	GERS	Occitanie	32	GERS	Gimont	Lartigue	Zone intermédiaire
32	GERS	Occitanie	32	GERS	Gimont	L'Isle-Arné	Zone intermédiaire
32	GERS	Occitanie	32	GERS	Gimont	Maurens	Zone intermédiaire
32	GERS	Occitanie	32	GERS	Gimont	Monferran-Savès	Zone intermédiaire
32	GERS	Occitanie	32	GERS	Gimont	Montiron	Zone intermédiaire
32	GERS	Occitanie	32	GERS	Gimont	Pellefigue	Zone intermédiaire
32	GERS	Occitanie	32	GERS	Gimont	Roquelaure-Saint-Aubin	Zone intermédiaire
32	GERS	Occitanie	32	GERS	Gimont	Saint-André	Zone intermédiaire
32	GERS	Occitanie	32	GERS	Gimont	Saint-Caprais	Zone intermédiaire
32	GERS	Occitanie	32	GERS	Gimont	Saint-Élix-d'Astarac	Zone intermédiaire
32	GERS	Occitanie	32	GERS	Gimont	Sainte-Marie	Zone intermédiaire
32	GERS	Occitanie	32	GERS	Gimont	Saint-Germier	Zone intermédiaire
32	GERS	Occitanie	32	GERS	Gimont	Saramon	Zone intermédiaire
32	GERS	Occitanie	32	GERS	Gimont	Sémézies-Cachan	Zone intermédiaire
32	GERS	Occitanie	32	GERS	Gimont	Tirent-Pontéjac	Zone intermédiaire

N° Département d'attribution du TVS	Libellé du département d'attribution du TVS	Libellé de la région Administrative de la commune	N° Département Administratif de la commune	Libellé du Département Administratif de la commune	Libellé du Territoire de Vie Santé	Libellé de la commune	Nouveau zonage octobre 2024
32	GERS	Occitanie	32	GERS	Lectoure	Berrac	Zone très sous-dotée
32	GERS	Occitanie	32	GERS	Lectoure	Castéra-Lectourois	Zone très sous-dotée
32	GERS	Occitanie	32	GERS	Lectoure	Castet-Arrouy	Zone très sous-dotée
32	GERS	Occitanie	82	TARN-ET-GARONNE	Lectoure	Gramont	Zone très sous-dotée
32	GERS	Occitanie	32	GERS	Lectoure	Lagarde	Zone très sous-dotée
32	GERS	Occitanie	32	GERS	Lectoure	Larroque-Engalin	Zone très sous-dotée
32	GERS	Occitanie	32	GERS	Lectoure	Lectoure	Zone très sous-dotée
32	GERS	Occitanie	32	GERS	Lectoure	L'Isle-Bouzon	Zone très sous-dotée
32	GERS	Occitanie	82	TARN-ET-GARONNE	Lectoure	Marsac	Zone très sous-dotée
32	GERS	Occitanie	32	GERS	Lectoure	Marsolan	Zone très sous-dotée
32	GERS	Occitanie	32	GERS	Lectoure	Mas-d'Auvignon	Zone très sous-dotée
32	GERS	Occitanie	32	GERS	Lectoure	Miradoux	Zone très sous-dotée
32	GERS	Occitanie	32	GERS	Lectoure	Plieux	Zone très sous-dotée
32	GERS	Occitanie	32	GERS	Lectoure	Pouy-Roquelaure	Zone très sous-dotée
32	GERS	Occitanie	32	GERS	Lectoure	Saint-Avit-Frandat	Zone très sous-dotée
32	GERS	Occitanie	32	GERS	Lectoure	Sainte-Mère	Zone très sous-dotée
32	GERS	Occitanie	32	GERS	Lectoure	Saint-Martin-de-Goyne	Zone très sous-dotée
32	GERS	Occitanie	32	GERS	Lectoure	Sempesserre	Zone très sous-dotée
32	GERS	Occitanie	32	GERS	Lectoure	Terraube	Zone très sous-dotée
32	GERS	Occitanie	32	GERS	L'Isle-Jourdain	Auradé	Zone très sous-dotée
32	GERS	Occitanie	32	GERS	L'Isle-Jourdain	Beaupuy	Zone très sous-dotée
32	GERS	Occitanie	31	HAUTE-GARONNE	L'Isle-Jourdain	Bellegarde-Sainte-Marie	Zone très sous-dotée
32	GERS	Occitanie	32	GERS	L'Isle-Jourdain	Castillon-Savès	Zone très sous-dotée
32	GERS	Occitanie	32	GERS	L'Isle-Jourdain	Clermont-Savès	Zone très sous-dotée
32	GERS	Occitanie	32	GERS	L'Isle-Jourdain	Encausse	Zone très sous-dotée
32	GERS	Occitanie	32	GERS	L'Isle-Jourdain	Endoufielle	Zone très sous-dotée
32	GERS	Occitanie	31	HAUTE-GARONNE	L'Isle-Jourdain	Le Castéra	Zone très sous-dotée
32	GERS	Occitanie	32	GERS	L'Isle-Jourdain	L'Isle-Jourdain	Zone très sous-dotée
32	GERS	Occitanie	32	GERS	L'Isle-Jourdain	Marestaing	Zone très sous-dotée
32	GERS	Occitanie	31	HAUTE-GARONNE	L'Isle-Jourdain	Mérenvielle	Zone très sous-dotée
32	GERS	Occitanie	32	GERS	L'Isle-Jourdain	Monbrun	Zone très sous-dotée
32	GERS	Occitanie	32	GERS	L'Isle-Jourdain	Pujaudran	Zone très sous-dotée
32	GERS	Occitanie	32	GERS	L'Isle-Jourdain	Razengues	Zone très sous-dotée
32	GERS	Occitanie	31	HAUTE-GARONNE	L'Isle-Jourdain	Sainte-Livrade	Zone très sous-dotée
32	GERS	Occitanie	32	GERS	L'Isle-Jourdain	Ségoufielle	Zone très sous-dotée
32	GERS	Occitanie	32	GERS	L'Isle-Jourdain	Thoux	Zone très sous-dotée
32	GERS	Occitanie	31	HAUTE-GARONNE	L'Isle-Jourdain	Vignaux	Zone très sous-dotée

N° Département d'attribution du TVS	Libellé du département d'attribution du TVS	Libellé de la région Administrative de la commune	N° Département Administratif de la commune	Libellé du Département Administratif de la commune	Libellé du Territoire de Vie Santé	Libellé de la commune	Nouveau zonage octobre 2024
32	GERS	Occitanie	32	GERS	Lombez	Garravet	Zone sous-dotée
32	GERS	Occitanie	32	GERS	Lombez	Gaujac	Zone sous-dotée
32	GERS	Occitanie	32	GERS	Lombez	Laymont	Zone sous-dotée
32	GERS	Occitanie	32	GERS	Lombez	Lombez	Zone sous-dotée
32	GERS	Occitanie	32	GERS	Lombez	Mongausy	Zone sous-dotée
32	GERS	Occitanie	32	GERS	Lombez	Montadet	Zone sous-dotée
32	GERS	Occitanie	32	GERS	Lombez	Montamat	Zone sous-dotée
32	GERS	Occitanie	32	GERS	Lombez	Montégut-Savès	Zone sous-dotée
32	GERS	Occitanie	32	GERS	Lombez	Montpezat	Zone sous-dotée
32	GERS	Occitanie	32	GERS	Lombez	Puylausic	Zone sous-dotée
32	GERS	Occitanie	32	GERS	Lombez	Saint-Lizier-du-Planté	Zone sous-dotée
32	GERS	Occitanie	32	GERS	Lombez	Saint-Soulan	Zone sous-dotée
32	GERS	Occitanie	32	GERS	Lombez	Sauveterre	Zone sous-dotée
32	GERS	Occitanie	32	GERS	Marciac	Armentieux	Zone très sous-dotée
32	GERS	Occitanie	32	GERS	Marciac	Armous-et-Cau	Zone très sous-dotée
32	GERS	Occitanie	32	GERS	Marciac	Bassoues	Zone très sous-dotée
32	GERS	Occitanie	32	GERS	Marciac	Blousson-Sérian	Zone très sous-dotée
32	GERS	Occitanie	32	GERS	Marciac	Courties	Zone très sous-dotée
32	GERS	Occitanie	32	GERS	Marciac	Gazax-et-Baccarisse	Zone très sous-dotée
32	GERS	Occitanie	32	GERS	Marciac	Juillac	Zone très sous-dotée
32	GERS	Occitanie	32	GERS	Marciac	Laveraët	Zone très sous-dotée
32	GERS	Occitanie	32	GERS	Marciac	Louslitges	Zone très sous-dotée
32	GERS	Occitanie	32	GERS	Marciac	Marciac	Zone très sous-dotée
32	GERS	Occitanie	32	GERS	Marciac	Mascaras	Zone très sous-dotée
32	GERS	Occitanie	32	GERS	Marciac	Monlezun	Zone très sous-dotée
32	GERS	Occitanie	32	GERS	Marciac	Pallanne	Zone très sous-dotée
32	GERS	Occitanie	32	GERS	Marciac	Peyrusse-Grande	Zone très sous-dotée
32	GERS	Occitanie	32	GERS	Marciac	Peyrusse-Vieille	Zone très sous-dotée
32	GERS	Occitanie	32	GERS	Marciac	Ricourt	Zone très sous-dotée
32	GERS	Occitanie	32	GERS	Marciac	Saint-Christaud	Zone très sous-dotée
32	GERS	Occitanie	32	GERS	Marciac	Saint-Justin	Zone très sous-dotée
32	GERS	Occitanie	32	GERS	Marciac	Scieurac-et-Flourès	Zone très sous-dotée
32	GERS	Occitanie	32	GERS	Marciac	Tourdun	Zone très sous-dotée
32	GERS	Occitanie	32	GERS	Marciac	Troncens	Zone très sous-dotée
32	GERS	Occitanie	32	GERS	Masseube	Arrouède	Zone très sous-dotée
32	GERS	Occitanie	32	GERS	Masseube	Aujan-Mournède	Zone très sous-dotée
32	GERS	Occitanie	32	GERS	Masseube	Aussos	Zone très sous-dotée

N° Département d'attribution du TVS	Libellé du département d'attribution du TVS	Libellé de la région Administrative de la commune	N° Département Administratif de la commune	Libellé du Département Administratif de la commune	Libellé du Territoire de Vie Santé	Libellé de la commune	Nouveau zonage octobre 2024
32	GERS	Occitanie	32	GERS	Masseube	Bellegarde	Zone très sous-dotée
32	GERS	Occitanie	32	GERS	Masseube	Betcave-Aguin	Zone très sous-dotée
32	GERS	Occitanie	32	GERS	Masseube	Bézues-Bajon	Zone très sous-dotée
32	GERS	Occitanie	32	GERS	Masseube	Chélan	Zone très sous-dotée
32	GERS	Occitanie	32	GERS	Masseube	Clermont-Pouyguillès	Zone très sous-dotée
32	GERS	Occitanie	32	GERS	Masseube	Esclassan-Labastide	Zone très sous-dotée
32	GERS	Occitanie	32	GERS	Masseube	Labarthe	Zone très sous-dotée
32	GERS	Occitanie	32	GERS	Masseube	Lagarde-Hachan	Zone très sous-dotée
32	GERS	Occitanie	32	GERS	Masseube	Lamaguère	Zone très sous-dotée
32	GERS	Occitanie	32	GERS	Masseube	Lourties-Monbrun	Zone très sous-dotée
32	GERS	Occitanie	32	GERS	Masseube	Masseube	Zone très sous-dotée
32	GERS	Occitanie	32	GERS	Masseube	Meilhan	Zone très sous-dotée
32	GERS	Occitanie	32	GERS	Masseube	Moncorneil-Grazan	Zone très sous-dotée
32	GERS	Occitanie	32	GERS	Masseube	Monferran-Plavès	Zone très sous-dotée
32	GERS	Occitanie	32	GERS	Masseube	Monlaur-Bernet	Zone très sous-dotée
32	GERS	Occitanie	32	GERS	Masseube	Monties	Zone très sous-dotée
32	GERS	Occitanie	32	GERS	Masseube	Ornézan	Zone très sous-dotée
32	GERS	Occitanie	32	GERS	Masseube	Panassac	Zone très sous-dotée
32	GERS	Occitanie	32	GERS	Masseube	Pouy-Loubrin	Zone très sous-dotée
32	GERS	Occitanie	32	GERS	Masseube	Saint-Arroman	Zone très sous-dotée
32	GERS	Occitanie	32	GERS	Masseube	Saint-Élix-Theux	Zone très sous-dotée
32	GERS	Occitanie	32	GERS	Masseube	Samaran	Zone très sous-dotée
32	GERS	Occitanie	32	GERS	Masseube	Sauviac	Zone très sous-dotée
32	GERS	Occitanie	32	GERS	Masseube	Seissan	Zone très sous-dotée
32	GERS	Occitanie	32	GERS	Masseube	Sère	Zone très sous-dotée
32	GERS	Occitanie	32	GERS	Masseube	Tachaires	Zone très sous-dotée
32	GERS	Occitanie	32	GERS	Masseube	Viozan	Zone très sous-dotée
32	GERS	Occitanie	32	GERS	Mauvezin	Ansan	Zone très sous-dotée
32	GERS	Occitanie	32	GERS	Mauvezin	Augnax	Zone très sous-dotée
32	GERS	Occitanie	32	GERS	Mauvezin	Blanquefort	Zone très sous-dotée
32	GERS	Occitanie	32	GERS	Mauvezin	Crastes	Zone très sous-dotée
32	GERS	Occitanie	32	GERS	Mauvezin	Homps	Zone très sous-dotée
32	GERS	Occitanie	32	GERS	Mauvezin	Labrihe	Zone très sous-dotée
32	GERS	Occitanie	32	GERS	Mauvezin	Mansempuy	Zone très sous-dotée
32	GERS	Occitanie	32	GERS	Mauvezin	Maravat	Zone très sous-dotée
32	GERS	Occitanie	82	TARN-ET-GARONNE	Mauvezin	Maubec	Zone très sous-dotée
32	GERS	Occitanie	32	GERS	Mauvezin	Mauvezin	Zone très sous-dotée

N° Département d'attribution du TVS	Libellé du département d'attribution du TVS	Libellé de la région Administrative de la commune	N° Département Administratif de la commune	Libellé du Département Administratif de la commune	Libellé du Territoire de Vie Santé	Libellé de la commune	Nouveau zonage octobre 2024
32	GERS	Occitanie	32	GERS	Mauvezin	Monfort	Zone très sous-dotée
32	GERS	Occitanie	32	GERS	Mauvezin	Nougaroulet	Zone très sous-dotée
32	GERS	Occitanie	32	GERS	Mauvezin	Puycasquier	Zone très sous-dotée
32	GERS	Occitanie	32	GERS	Mauvezin	Saint-Antonin	Zone très sous-dotée
32	GERS	Occitanie	32	GERS	Mauvezin	Saint-Brès	Zone très sous-dotée
32	GERS	Occitanie	32	GERS	Mauvezin	Sainte-Gemme	Zone très sous-dotée
32	GERS	Occitanie	32	GERS	Mauvezin	Saint-Georges	Zone très sous-dotée
32	GERS	Occitanie	32	GERS	Mauvezin	Saint-Orens	Zone très sous-dotée
32	GERS	Occitanie	32	GERS	Mauvezin	Saint-Sauvy	Zone très sous-dotée
32	GERS	Occitanie	32	GERS	Mauvezin	Sarrant	Zone très sous-dotée
32	GERS	Occitanie	32	GERS	Mauvezin	Sérémpuy	Zone très sous-dotée
32	GERS	Occitanie	32	GERS	Mauvezin	Sirac	Zone très sous-dotée
32	GERS	Occitanie	32	GERS	Mauvezin	Solomiac	Zone très sous-dotée
32	GERS	Occitanie	32	GERS	Mauvezin	Touget	Zone très sous-dotée
32	GERS	Occitanie	32	GERS	Mirande	Aux-Aussat	Zone très sous-dotée
32	GERS	Occitanie	32	GERS	Mirande	Barran	Zone très sous-dotée
32	GERS	Occitanie	32	GERS	Mirande	Bars	Zone très sous-dotée
32	GERS	Occitanie	32	GERS	Mirande	Bazugues	Zone très sous-dotée
32	GERS	Occitanie	32	GERS	Mirande	Belloc-Saint-Clamens	Zone très sous-dotée
32	GERS	Occitanie	32	GERS	Mirande	Berdoues	Zone très sous-dotée
32	GERS	Occitanie	32	GERS	Mirande	Castelnau-d'Anglès	Zone très sous-dotée
32	GERS	Occitanie	32	GERS	Mirande	Castex	Zone très sous-dotée
32	GERS	Occitanie	32	GERS	Mirande	Estampes	Zone très sous-dotée
32	GERS	Occitanie	65	HAUTES-PYRENEES	Mirande	Estampures	Zone très sous-dotée
32	GERS	Occitanie	32	GERS	Mirande	Estipouy	Zone très sous-dotée
32	GERS	Occitanie	32	GERS	Mirande	Idrac-Respaillès	Zone très sous-dotée
32	GERS	Occitanie	32	GERS	Mirande	Laas	Zone très sous-dotée
32	GERS	Occitanie	32	GERS	Mirande	Labéjan	Zone très sous-dotée
32	GERS	Occitanie	32	GERS	Mirande	Laguian-Mazous	Zone très sous-dotée
32	GERS	Occitanie	32	GERS	Mirande	Lamazère	Zone très sous-dotée
32	GERS	Occitanie	32	GERS	Mirande	L'Isle-de-Noé	Zone très sous-dotée
32	GERS	Occitanie	32	GERS	Mirande	Loubersan	Zone très sous-dotée
32	GERS	Occitanie	32	GERS	Mirande	Marseillan	Zone très sous-dotée
32	GERS	Occitanie	32	GERS	Mirande	Miélan	Zone très sous-dotée
32	GERS	Occitanie	32	GERS	Mirande	Miramont-d'Astarac	Zone très sous-dotée
32	GERS	Occitanie	32	GERS	Mirande	Mirande	Zone très sous-dotée
32	GERS	Occitanie	32	GERS	Mirande	Mirannes	Zone très sous-dotée

N° Département d'attribution du TVS	Libellé du département d'attribution du TVS	Libellé de la région Administrative de la commune	N° Département Administratif de la commune	Libellé du Département Administratif de la commune	Libellé du Territoire de Vie Santé	Libellé de la commune	Nouveau zonage octobre 2024
32	GERS	Occitanie	32	GERS	Mirande	Moncassin	Zone très sous-dotée
32	GERS	Occitanie	32	GERS	Mirande	Monclar-sur-Losse	Zone très sous-dotée
32	GERS	Occitanie	32	GERS	Mirande	Monpardiac	Zone très sous-dotée
32	GERS	Occitanie	32	GERS	Mirande	Montesquiou	Zone très sous-dotée
32	GERS	Occitanie	32	GERS	Mirande	Mouchès	Zone très sous-dotée
32	GERS	Occitanie	32	GERS	Mirande	Ponsampère	Zone très sous-dotée
32	GERS	Occitanie	32	GERS	Mirande	Pouylebon	Zone très sous-dotée
32	GERS	Occitanie	32	GERS	Mirande	Sadeillan	Zone très sous-dotée
32	GERS	Occitanie	32	GERS	Mirande	Saint-Arailles	Zone très sous-dotée
32	GERS	Occitanie	32	GERS	Mirande	Sainte-Dode	Zone très sous-dotée
32	GERS	Occitanie	32	GERS	Mirande	Saint-Martin	Zone très sous-dotée
32	GERS	Occitanie	32	GERS	Mirande	Saint-Maur	Zone très sous-dotée
32	GERS	Occitanie	32	GERS	Mirande	Saint-Médard	Zone très sous-dotée
32	GERS	Occitanie	32	GERS	Mirande	Saint-Michel	Zone très sous-dotée
32	GERS	Occitanie	32	GERS	Mirande	Tillac	Zone très sous-dotée
32	GERS	Occitanie	32	GERS	Nogaro	Aignan	Zone très sous-dotée
32	GERS	Occitanie	32	GERS	Nogaro	Arblade-le-Haut	Zone très sous-dotée
32	GERS	Occitanie	32	GERS	Nogaro	Avéron-Bergelle	Zone très sous-dotée
32	GERS	Occitanie	32	GERS	Nogaro	Ayzieu	Zone très sous-dotée
32	GERS	Occitanie	32	GERS	Nogaro	Bétous	Zone très sous-dotée
32	GERS	Occitanie	32	GERS	Nogaro	Bourrouillan	Zone très sous-dotée
32	GERS	Occitanie	32	GERS	Nogaro	Bouzon-Gellenave	Zone très sous-dotée
32	GERS	Occitanie	32	GERS	Nogaro	Castelnave	Zone très sous-dotée
32	GERS	Occitanie	32	GERS	Nogaro	Caupenne-d'Armagnac	Zone très sous-dotée
32	GERS	Occitanie	32	GERS	Nogaro	Cravencères	Zone très sous-dotée
32	GERS	Occitanie	32	GERS	Nogaro	Espas	Zone très sous-dotée
32	GERS	Occitanie	32	GERS	Nogaro	Fustérouau	Zone très sous-dotée
32	GERS	Occitanie	32	GERS	Nogaro	Lanne-Soubiran	Zone très sous-dotée
32	GERS	Occitanie	32	GERS	Nogaro	Laujuzan	Zone très sous-dotée
32	GERS	Occitanie	32	GERS	Nogaro	Loubédac	Zone très sous-dotée
32	GERS	Occitanie	32	GERS	Nogaro	Loussous-Débat	Zone très sous-dotée
32	GERS	Occitanie	32	GERS	Nogaro	Luppé-Violles	Zone très sous-dotée
32	GERS	Occitanie	32	GERS	Nogaro	Magnan	Zone très sous-dotée
32	GERS	Occitanie	32	GERS	Nogaro	Manciet	Zone très sous-dotée
32	GERS	Occitanie	32	GERS	Nogaro	Margouët-Meymes	Zone très sous-dotée
32	GERS	Occitanie	32	GERS	Nogaro	Monlezun-d'Armagnac	Zone très sous-dotée
32	GERS	Occitanie	32	GERS	Nogaro	Mormès	Zone très sous-dotée

N° Département d'attribution du TVS	Libellé du département d'attribution du TVS	Libellé de la région Administrative de la commune	N° Département Administratif de la commune	Libellé du Département Administratif de la commune	Libellé du Territoire de Vie Santé	Libellé de la commune	Nouveau zonage octobre 2024
32	GERS	Occitanie	32	GERS	Nogaro	Nogaro	Zone très sous-dotée
32	GERS	Occitanie	32	GERS	Nogaro	Panjas	Zone très sous-dotée
32	GERS	Occitanie	32	GERS	Nogaro	Perchède	Zone très sous-dotée
32	GERS	Occitanie	32	GERS	Nogaro	Pouydraguin	Zone très sous-dotée
32	GERS	Occitanie	32	GERS	Nogaro	Sabazan	Zone très sous-dotée
32	GERS	Occitanie	32	GERS	Nogaro	Sainte-Christie-d'Armagnac	Zone très sous-dotée
32	GERS	Occitanie	32	GERS	Nogaro	Saint-Griède	Zone très sous-dotée
32	GERS	Occitanie	32	GERS	Nogaro	Saint-Martin-d'Armagnac	Zone très sous-dotée
32	GERS	Occitanie	32	GERS	Nogaro	Salles-d'Armagnac	Zone très sous-dotée
32	GERS	Occitanie	32	GERS	Nogaro	Séailles	Zone très sous-dotée
32	GERS	Occitanie	32	GERS	Nogaro	Sion	Zone très sous-dotée
32	GERS	Occitanie	32	GERS	Nogaro	Sorbets	Zone très sous-dotée
32	GERS	Occitanie	32	GERS	Nogaro	Urgosse	Zone très sous-dotée
32	GERS	Occitanie	32	GERS	Plaisance	Beaumarchés	Zone très sous-dotée
32	GERS	Occitanie	65	HAUTES-PYRENEES	Plaisance	Castelnaud-Rivière-Basse	Zone très sous-dotée
32	GERS	Occitanie	32	GERS	Plaisance	Couloumé-Mondebat	Zone très sous-dotée
32	GERS	Occitanie	32	GERS	Plaisance	Galiac	Zone très sous-dotée
32	GERS	Occitanie	32	GERS	Plaisance	Goux	Zone très sous-dotée
32	GERS	Occitanie	65	HAUTES-PYRENEES	Plaisance	Hères	Zone très sous-dotée
32	GERS	Occitanie	32	GERS	Plaisance	Izotges	Zone très sous-dotée
32	GERS	Occitanie	32	GERS	Plaisance	Jû-Belloc	Zone très sous-dotée
32	GERS	Occitanie	32	GERS	Plaisance	Ladevèze-Rivière	Zone très sous-dotée
32	GERS	Occitanie	32	GERS	Plaisance	Lasserrade	Zone très sous-dotée
32	GERS	Occitanie	32	GERS	Plaisance	Plaisance	Zone très sous-dotée
32	GERS	Occitanie	32	GERS	Plaisance	Préchac-sur-Adour	Zone très sous-dotée
32	GERS	Occitanie	32	GERS	Plaisance	Saint-Aunix-Lengros	Zone très sous-dotée
32	GERS	Occitanie	32	GERS	Plaisance	Tasque	Zone très sous-dotée
32	GERS	Occitanie	32	GERS	Plaisance	Tieste-Uragnoux	Zone très sous-dotée
32	GERS	Nouvelle-Aquitaine	64	PYRENEES-ATLANTIQUES	Riscle	Aubous	Zone très sous-dotée
32	GERS	Nouvelle-Aquitaine	64	PYRENEES-ATLANTIQUES	Riscle	Aydie	Zone très sous-dotée
32	GERS	Occitanie	32	GERS	Riscle	Cahuzac-sur-Adour	Zone très sous-dotée
32	GERS	Occitanie	32	GERS	Riscle	Caumont	Zone très sous-dotée
32	GERS	Occitanie	32	GERS	Riscle	Corneillan	Zone très sous-dotée
32	GERS	Occitanie	32	GERS	Riscle	Labarthète	Zone très sous-dotée
32	GERS	Occitanie	32	GERS	Riscle	Maulichères	Zone très sous-dotée
32	GERS	Occitanie	32	GERS	Riscle	Maumusson-Laguian	Zone très sous-dotée
32	GERS	Occitanie	32	GERS	Riscle	Riscle	Zone très sous-dotée

N° Département d'attribution du TVS	Libellé du département d'attribution du TVS	Libellé de la région Administrative de la commune	N° Département Administratif de la commune	Libellé du Département Administratif de la commune	Libellé du Territoire de Vie Santé	Libellé de la commune	Nouveau zonage octobre 2024
32	GERS	Occitanie	32	GERS	Riscle	Saint-Germé	Zone très sous-dotée
32	GERS	Occitanie	65	HAUTES-PYRENEES	Riscle	Saint-Lanne	Zone très sous-dotée
32	GERS	Occitanie	32	GERS	Riscle	Saint-Mont	Zone très sous-dotée
32	GERS	Occitanie	32	GERS	Riscle	Sarragachies	Zone très sous-dotée
32	GERS	Occitanie	32	GERS	Riscle	Tarsac	Zone très sous-dotée
32	GERS	Occitanie	32	GERS	Riscle	Termes-d'Armagnac	Zone très sous-dotée
32	GERS	Occitanie	32	GERS	Riscle	Viella	Zone très sous-dotée
32	GERS	Occitanie	32	GERS	Samatan	Bézéril	Zone intermédiaire
32	GERS	Occitanie	32	GERS	Samatan	Cazaux-Savès	Zone intermédiaire
32	GERS	Occitanie	32	GERS	Samatan	Labastide-Savès	Zone intermédiaire
32	GERS	Occitanie	32	GERS	Samatan	Lahas	Zone intermédiaire
32	GERS	Occitanie	32	GERS	Samatan	Monblanc	Zone intermédiaire
32	GERS	Occitanie	32	GERS	Samatan	Nizas	Zone intermédiaire
32	GERS	Occitanie	32	GERS	Samatan	Noilhan	Zone intermédiaire
32	GERS	Occitanie	32	GERS	Samatan	Pébées	Zone intermédiaire
32	GERS	Occitanie	32	GERS	Samatan	Polastron	Zone intermédiaire
32	GERS	Occitanie	32	GERS	Samatan	Pompiac	Zone intermédiaire
32	GERS	Occitanie	32	GERS	Samatan	Saint-Loube	Zone intermédiaire
32	GERS	Occitanie	32	GERS	Samatan	Saint-Martin-Gimois	Zone intermédiaire
32	GERS	Occitanie	32	GERS	Samatan	Samatan	Zone intermédiaire
32	GERS	Occitanie	32	GERS	Samatan	Sauvimont	Zone intermédiaire
32	GERS	Occitanie	32	GERS	Samatan	Savignac-Mona	Zone intermédiaire
32	GERS	Occitanie	32	GERS	Samatan	Seysses-Savès	Zone intermédiaire
32	GERS	Occitanie	32	GERS	Vic-Fezensac	Antras	Zone très sous-dotée
32	GERS	Occitanie	32	GERS	Vic-Fezensac	Bazian	Zone très sous-dotée
32	GERS	Occitanie	32	GERS	Vic-Fezensac	Beaucaire	Zone très sous-dotée
32	GERS	Occitanie	32	GERS	Vic-Fezensac	Belmont	Zone très sous-dotée
32	GERS	Occitanie	32	GERS	Vic-Fezensac	Bezolles	Zone très sous-dotée
32	GERS	Occitanie	32	GERS	Vic-Fezensac	Biran	Zone très sous-dotée
32	GERS	Occitanie	32	GERS	Vic-Fezensac	Bonas	Zone très sous-dotée
32	GERS	Occitanie	32	GERS	Vic-Fezensac	Caillavet	Zone très sous-dotée
32	GERS	Occitanie	32	GERS	Vic-Fezensac	Callian	Zone très sous-dotée
32	GERS	Occitanie	32	GERS	Vic-Fezensac	Castéra-Verduzan	Zone très sous-dotée
32	GERS	Occitanie	32	GERS	Vic-Fezensac	Castillon-Debats	Zone très sous-dotée
32	GERS	Occitanie	32	GERS	Vic-Fezensac	Cazaux-d'Anglès	Zone très sous-dotée
32	GERS	Occitanie	32	GERS	Vic-Fezensac	Courrensan	Zone très sous-dotée
32	GERS	Occitanie	32	GERS	Vic-Fezensac	Dému	Zone très sous-dotée

N° Département d'attribution du TVS	Libellé du département d'attribution du TVS	Libellé de la région Administrative de la commune	N° Département Administratif de la commune	Libellé du Département Administratif de la commune	Libellé du Territoire de Vie Santé	Libellé de la commune	Nouveau zonage octobre 2024
32	GERS	Occitanie	32	GERS	Vic-Fezensac	Jegun	Zone très sous-dotée
32	GERS	Occitanie	32	GERS	Vic-Fezensac	Justian	Zone très sous-dotée
32	GERS	Occitanie	32	GERS	Vic-Fezensac	Lagardère	Zone très sous-dotée
32	GERS	Occitanie	32	GERS	Vic-Fezensac	Lannepax	Zone très sous-dotée
32	GERS	Occitanie	32	GERS	Vic-Fezensac	Le Brouilh-Monbert	Zone très sous-dotée
32	GERS	Occitanie	32	GERS	Vic-Fezensac	Lupiac	Zone très sous-dotée
32	GERS	Occitanie	32	GERS	Vic-Fezensac	Marambat	Zone très sous-dotée
32	GERS	Occitanie	32	GERS	Vic-Fezensac	Mourède	Zone très sous-dotée
32	GERS	Occitanie	32	GERS	Vic-Fezensac	Préneron	Zone très sous-dotée
32	GERS	Occitanie	32	GERS	Vic-Fezensac	Riguepeu	Zone très sous-dotée
32	GERS	Occitanie	32	GERS	Vic-Fezensac	Roquebrune	Zone très sous-dotée
32	GERS	Occitanie	32	GERS	Vic-Fezensac	Roques	Zone très sous-dotée
32	GERS	Occitanie	32	GERS	Vic-Fezensac	Rozès	Zone très sous-dotée
32	GERS	Occitanie	32	GERS	Vic-Fezensac	Saint-Jean-Poutge	Zone très sous-dotée
32	GERS	Occitanie	32	GERS	Vic-Fezensac	Saint-Paul-de-Baise	Zone très sous-dotée
32	GERS	Occitanie	32	GERS	Vic-Fezensac	Saint-Pierre-d'Aubézies	Zone très sous-dotée
32	GERS	Occitanie	32	GERS	Vic-Fezensac	Tudelle	Zone très sous-dotée
32	GERS	Occitanie	32	GERS	Vic-Fezensac	Vic-Fezensac	Zone très sous-dotée
34	HÉRAULT	Occitanie	34	HERAULT	Agde	Agde	Zone très sous-dotée
34	HÉRAULT	Occitanie	34	HERAULT	Baillargues	Baillargues	Zone très dotée
34	HÉRAULT	Occitanie	34	HERAULT	Baillargues	Mudaison	Zone très dotée
34	HÉRAULT	Occitanie	34	HERAULT	Baillargues	Saint-Brès	Zone très dotée
34	HÉRAULT	Occitanie	34	HERAULT	Balaruc-les-Bains	Balaruc-les-Bains	Zone intermédiaire
34	HÉRAULT	Occitanie	34	HERAULT	Balaruc-les-Bains	Balaruc-le-Vieux	Zone intermédiaire
34	HÉRAULT	Occitanie	34	HERAULT	Balaruc-les-Bains	Bouzigues	Zone intermédiaire
34	HÉRAULT	Occitanie	34	HERAULT	Bédarieux	Avène	Zone très sous-dotée
34	HÉRAULT	Occitanie	34	HERAULT	Bédarieux	Bédarieux	Zone très sous-dotée
34	HÉRAULT	Occitanie	34	HERAULT	Bédarieux	Brenas	Zone très sous-dotée
34	HÉRAULT	Occitanie	34	HERAULT	Bédarieux	Camplong	Zone très sous-dotée
34	HÉRAULT	Occitanie	34	HERAULT	Bédarieux	Carlencas-et-Levas	Zone très sous-dotée
34	HÉRAULT	Occitanie	34	HERAULT	Bédarieux	Castanet-le-Haut	Zone très sous-dotée
34	HÉRAULT	Occitanie	34	HERAULT	Bédarieux	Caussiniojols	Zone très sous-dotée
34	HÉRAULT	Occitanie	34	HERAULT	Bédarieux	Colombières-sur-Orb	Zone très sous-dotée
34	HÉRAULT	Occitanie	34	HERAULT	Bédarieux	Combes	Zone très sous-dotée
34	HÉRAULT	Occitanie	34	HERAULT	Bédarieux	Dio-et-Valquières	Zone très sous-dotée
34	HÉRAULT	Occitanie	34	HERAULT	Bédarieux	Faugères	Zone très sous-dotée
34	HÉRAULT	Occitanie	34	HERAULT	Bédarieux	Fos	Zone très sous-dotée

N° Département d'attribution du TVS	Libellé du département d'attribution du TVS	Libellé de la région Administrative de la commune	N° Département Administratif de la commune	Libellé du Département Administratif de la commune	Libellé du Territoire de Vie Santé	Libellé de la commune	Nouveau zonage octobre 2024
34	HÉRAULT	Occitanie	34	HERAULT	Bédarieux	Graissessac	Zone très sous-dotée
34	HÉRAULT	Occitanie	34	HERAULT	Bédarieux	Hérépian	Zone très sous-dotée
34	HÉRAULT	Occitanie	34	HERAULT	Bédarieux	La Tour-sur-Orb	Zone très sous-dotée
34	HÉRAULT	Occitanie	34	HERAULT	Bédarieux	Lamalou-les-Bains	Zone très sous-dotée
34	HÉRAULT	Occitanie	34	HERAULT	Bédarieux	Le Bousquet-d'Orb	Zone très sous-dotée
34	HÉRAULT	Occitanie	34	HERAULT	Bédarieux	Le Poujol-sur-Orb	Zone très sous-dotée
34	HÉRAULT	Occitanie	34	HERAULT	Bédarieux	Le Pradal	Zone très sous-dotée
34	HÉRAULT	Occitanie	34	HERAULT	Bédarieux	Les Aires	Zone très sous-dotée
34	HÉRAULT	Occitanie	12	AVEYRON	Bédarieux	Mélagues	Zone très sous-dotée
34	HÉRAULT	Occitanie	34	HERAULT	Bédarieux	Mons	Zone très sous-dotée
34	HÉRAULT	Occitanie	34	HERAULT	Bédarieux	Pézènes-les-Mines	Zone très sous-dotée
34	HÉRAULT	Occitanie	34	HERAULT	Bédarieux	Rosis	Zone très sous-dotée
34	HÉRAULT	Occitanie	34	HERAULT	Bédarieux	Saint-Étienne-Estréchoux	Zone très sous-dotée
34	HÉRAULT	Occitanie	34	HERAULT	Bédarieux	Saint-Geniès-de-Varensal	Zone très sous-dotée
34	HÉRAULT	Occitanie	34	HERAULT	Bédarieux	Saint-Gervais-sur-Mare	Zone très sous-dotée
34	HÉRAULT	Occitanie	34	HERAULT	Bédarieux	Saint-Julien	Zone très sous-dotée
34	HÉRAULT	Occitanie	34	HERAULT	Bédarieux	Saint-Martin-de-l'Arçon	Zone très sous-dotée
34	HÉRAULT	Occitanie	34	HERAULT	Bédarieux	Taussac-la-Billière	Zone très sous-dotée
34	HÉRAULT	Occitanie	34	HERAULT	Bédarieux	Vieussan	Zone très sous-dotée
34	HÉRAULT	Occitanie	34	HERAULT	Bédarieux	Villemagne-l'Argentière	Zone très sous-dotée
34	HÉRAULT	Occitanie	34	HERAULT	Bessan	Bessan	Zone intermédiaire
34	HÉRAULT	Occitanie	34	HERAULT	Bessan	Montblanc	Zone intermédiaire
34	HÉRAULT	Occitanie	34	HERAULT	Bessan	Saint-Thibéry	Zone intermédiaire
34	HÉRAULT	Occitanie	34	HERAULT	Béziers	Béziers	Zone intermédiaire
34	HÉRAULT	Occitanie	34	HERAULT	Béziers	Boujan-sur-Libron	Zone intermédiaire
34	HÉRAULT	Occitanie	34	HERAULT	Béziers	Cazouls-lès-Béziers	Zone intermédiaire
34	HÉRAULT	Occitanie	34	HERAULT	Béziers	Cessenon-sur-Orb	Zone intermédiaire
34	HÉRAULT	Occitanie	34	HERAULT	Béziers	Colombiers	Zone intermédiaire
34	HÉRAULT	Occitanie	34	HERAULT	Béziers	Corneilhan	Zone intermédiaire
34	HÉRAULT	Occitanie	34	HERAULT	Béziers	Lespignan	Zone intermédiaire
34	HÉRAULT	Occitanie	34	HERAULT	Béziers	Lignan-sur-Orb	Zone intermédiaire
34	HÉRAULT	Occitanie	34	HERAULT	Béziers	Maraussan	Zone intermédiaire
34	HÉRAULT	Occitanie	34	HERAULT	Béziers	Maureilhan	Zone intermédiaire
34	HÉRAULT	Occitanie	34	HERAULT	Béziers	Montady	Zone intermédiaire
34	HÉRAULT	Occitanie	34	HERAULT	Béziers	Nissan-lez-Enserune	Zone intermédiaire
34	HÉRAULT	Occitanie	11	AUDE	Capestang	Argeliers	Zone très sous-dotée
34	HÉRAULT	Occitanie	34	HERAULT	Capestang	Capestang	Zone très sous-dotée

N° Département d'attribution du TVS	Libellé du département d'attribution du TVS	Libellé de la région Administrative de la commune	N° Département Administratif de la commune	Libellé du Département Administratif de la commune	Libellé du Territoire de Vie Santé	Libellé de la commune	Nouveau zonage octobre 2024
34	HÉRAULT	Occitanie	34	HERAULT	Capestang	Creissan	Zone très sous-dotée
34	HÉRAULT	Occitanie	34	HERAULT	Capestang	Cruzy	Zone très sous-dotée
34	HÉRAULT	Occitanie	34	HERAULT	Capestang	Montels	Zone très sous-dotée
34	HÉRAULT	Occitanie	34	HERAULT	Capestang	Montouliers	Zone très sous-dotée
34	HÉRAULT	Occitanie	34	HERAULT	Capestang	Poilhes	Zone très sous-dotée
34	HÉRAULT	Occitanie	34	HERAULT	Capestang	Puisserguier	Zone très sous-dotée
34	HÉRAULT	Occitanie	34	HERAULT	Capestang	Quarante	Zone très sous-dotée
34	HÉRAULT	Occitanie	34	HERAULT	Castelnau-le-Lez	Castelnau-le-Lez	Zone non prioritaire
34	HÉRAULT	Occitanie	34	HERAULT	Castries	Beaulieu	Zone intermédiaire
34	HÉRAULT	Occitanie	34	HERAULT	Castries	Castries	Zone intermédiaire
34	HÉRAULT	Occitanie	34	HERAULT	Castries	Montaud	Zone intermédiaire
34	HÉRAULT	Occitanie	34	HERAULT	Castries	Restinclières	Zone intermédiaire
34	HÉRAULT	Occitanie	34	HERAULT	Castries	Saint-Bauzille-de-Montmel	Zone intermédiaire
34	HÉRAULT	Occitanie	34	HERAULT	Castries	Saint-Drézéry	Zone intermédiaire
34	HÉRAULT	Occitanie	34	HERAULT	Castries	Saint-Geniès-des-Mourgues	Zone intermédiaire
34	HÉRAULT	Occitanie	34	HERAULT	Castries	Saint-Jean-de-Cornies	Zone intermédiaire
34	HÉRAULT	Occitanie	34	HERAULT	Castries	Sussargues	Zone intermédiaire
34	HÉRAULT	Occitanie	34	HERAULT	Clapiers	Clapiers	Zone très dotée
34	HÉRAULT	Occitanie	34	HERAULT	Clapiers	Montferrier-sur-Lez	Zone très dotée
34	HÉRAULT	Occitanie	34	HERAULT	Clermont-l'Hérault	Cabrières	Zone intermédiaire
34	HÉRAULT	Occitanie	34	HERAULT	Clermont-l'Hérault	Ceyras	Zone intermédiaire
34	HÉRAULT	Occitanie	34	HERAULT	Clermont-l'Hérault	Clermont-l'Hérault	Zone intermédiaire
34	HÉRAULT	Occitanie	34	HERAULT	Clermont-l'Hérault	Lacoste	Zone intermédiaire
34	HÉRAULT	Occitanie	34	HERAULT	Clermont-l'Hérault	Liausson	Zone intermédiaire
34	HÉRAULT	Occitanie	34	HERAULT	Clermont-l'Hérault	Lieuran-Cabrières	Zone intermédiaire
34	HÉRAULT	Occitanie	34	HERAULT	Clermont-l'Hérault	Mérifons	Zone intermédiaire
34	HÉRAULT	Occitanie	34	HERAULT	Clermont-l'Hérault	Mourèze	Zone intermédiaire
34	HÉRAULT	Occitanie	34	HERAULT	Clermont-l'Hérault	Nébian	Zone intermédiaire
34	HÉRAULT	Occitanie	34	HERAULT	Clermont-l'Hérault	Salasc	Zone intermédiaire
34	HÉRAULT	Occitanie	34	HERAULT	Clermont-l'Hérault	Valmascle	Zone intermédiaire
34	HÉRAULT	Occitanie	34	HERAULT	Clermont-l'Hérault	Villeneuve	Zone intermédiaire
34	HÉRAULT	Occitanie	34	HERAULT	Courmonterral	Courmonsec	Zone très sous-dotée
34	HÉRAULT	Occitanie	34	HERAULT	Courmonterral	Courmonterral	Zone très sous-dotée
34	HÉRAULT	Occitanie	34	HERAULT	Fabrègues	Fabrègues	Zone très dotée
34	HÉRAULT	Occitanie	34	HERAULT	Florensac	Florensac	Zone intermédiaire
34	HÉRAULT	Occitanie	34	HERAULT	Florensac	Pinet	Zone intermédiaire
34	HÉRAULT	Occitanie	34	HERAULT	Florensac	Pomérols	Zone intermédiaire

N° Département d'attribution du TVS	Libellé du département d'attribution du TVS	Libellé de la région Administrative de la commune	N° Département Administratif de la commune	Libellé du Département Administratif de la commune	Libellé du Territoire de Vie Santé	Libellé de la commune	Nouveau zonage octobre 2024
34	HÉRAULT	Occitanie	34	HERAULT	Frontignan	Frontignan	Zone intermédiaire
34	HÉRAULT	Occitanie	34	HERAULT	Frontignan	Vic-la-Gardiole	Zone intermédiaire
34	HÉRAULT	Occitanie	34	HERAULT	Ganges	Agonès	Zone très sous-dotée
34	HÉRAULT	Occitanie	34	HERAULT	Ganges	Brissac	Zone très sous-dotée
34	HÉRAULT	Occitanie	34	HERAULT	Ganges	Causse-de-la-Selle	Zone très sous-dotée
34	HÉRAULT	Occitanie	34	HERAULT	Ganges	Cazilhac	Zone très sous-dotée
34	HÉRAULT	Occitanie	34	HERAULT	Ganges	Ferrières-les-Verreries	Zone très sous-dotée
34	HÉRAULT	Occitanie	34	HERAULT	Ganges	Ganges	Zone très sous-dotée
34	HÉRAULT	Occitanie	34	HERAULT	Ganges	Gornières	Zone très sous-dotée
34	HÉRAULT	Occitanie	34	HERAULT	Ganges	Laroque	Zone très sous-dotée
34	HÉRAULT	Occitanie	34	HERAULT	Ganges	Moulès-et-Baucels	Zone très sous-dotée
34	HÉRAULT	Occitanie	34	HERAULT	Ganges	Pégairolles-de-Buèges	Zone très sous-dotée
34	HÉRAULT	Occitanie	30	GARD	Ganges	Roquedur	Zone très sous-dotée
34	HÉRAULT	Occitanie	34	HERAULT	Ganges	Saint-André-de-Buèges	Zone très sous-dotée
34	HÉRAULT	Occitanie	34	HERAULT	Ganges	Saint-Bauzille-de-Putois	Zone très sous-dotée
34	HÉRAULT	Occitanie	34	HERAULT	Ganges	Saint-Jean-de-Buèges	Zone très sous-dotée
34	HÉRAULT	Occitanie	30	GARD	Ganges	Saint-Julien-de-la-Nef	Zone très sous-dotée
34	HÉRAULT	Occitanie	30	GARD	Ganges	Saint-Laurent-le-Minier	Zone très sous-dotée
34	HÉRAULT	Occitanie	30	GARD	Ganges	Saint-Martial	Zone très sous-dotée
34	HÉRAULT	Occitanie	34	HERAULT	Ganges	Saint-Maurice-Navacelles	Zone très sous-dotée
34	HÉRAULT	Occitanie	30	GARD	Ganges	Sumène	Zone très sous-dotée
34	HÉRAULT	Occitanie	34	HERAULT	Gigean	Gigean	Zone intermédiaire
34	HÉRAULT	Occitanie	34	HERAULT	Gigean	Mireval	Zone intermédiaire
34	HÉRAULT	Occitanie	34	HERAULT	Gignac	Aniane	Zone intermédiaire
34	HÉRAULT	Occitanie	34	HERAULT	Gignac	Arboras	Zone intermédiaire
34	HÉRAULT	Occitanie	34	HERAULT	Gignac	Aumelas	Zone intermédiaire
34	HÉRAULT	Occitanie	34	HERAULT	Gignac	Canet	Zone intermédiaire
34	HÉRAULT	Occitanie	34	HERAULT	Gignac	Gignac	Zone intermédiaire
34	HÉRAULT	Occitanie	34	HERAULT	Gignac	Lagamas	Zone intermédiaire
34	HÉRAULT	Occitanie	34	HERAULT	Gignac	Le Pouget	Zone intermédiaire
34	HÉRAULT	Occitanie	34	HERAULT	Gignac	Montpeyroux	Zone intermédiaire
34	HÉRAULT	Occitanie	34	HERAULT	Gignac	Popian	Zone intermédiaire
34	HÉRAULT	Occitanie	34	HERAULT	Gignac	Pouzols	Zone intermédiaire
34	HÉRAULT	Occitanie	34	HERAULT	Gignac	Puéchabon	Zone intermédiaire
34	HÉRAULT	Occitanie	34	HERAULT	Gignac	Saint-Bauzille-de-la-Sylve	Zone intermédiaire
34	HÉRAULT	Occitanie	34	HERAULT	Gignac	Saint-Guilhem-le-Désert	Zone intermédiaire
34	HÉRAULT	Occitanie	34	HERAULT	Gignac	Saint-Jean-de-Fos	Zone intermédiaire

N° Département d'attribution du TVS	Libellé du département d'attribution du TVS	Libellé de la région Administrative de la commune	N° Département Administratif de la commune	Libellé du Département Administratif de la commune	Libellé du Territoire de Vie Santé	Libellé de la commune	Nouveau zonage octobre 2024
34	HÉRAULT	Occitanie	34	HERAULT	Gignac	Vendémian	Zone intermédiaire
34	HÉRAULT	Occitanie	34	HERAULT	Jacou	Guzargues	Zone intermédiaire
34	HÉRAULT	Occitanie	34	HERAULT	Jacou	Jacou	Zone intermédiaire
34	HÉRAULT	Occitanie	34	HERAULT	Jacou	Teyran	Zone intermédiaire
34	HÉRAULT	Occitanie	34	HERAULT	Juvignac	Grabels	Zone intermédiaire
34	HÉRAULT	Occitanie	34	HERAULT	Juvignac	Juvignac	Zone intermédiaire
34	HÉRAULT	Occitanie	34	HERAULT	Juvignac	La Boissière	Zone intermédiaire
34	HÉRAULT	Occitanie	34	HERAULT	Juvignac	Montarnaud	Zone intermédiaire
34	HÉRAULT	Occitanie	34	HERAULT	Juvignac	Murviel-lès-Montpellier	Zone intermédiaire
34	HÉRAULT	Occitanie	34	HERAULT	Juvignac	Pignan	Zone intermédiaire
34	HÉRAULT	Occitanie	34	HERAULT	Juvignac	Saint-Georges-d'Orques	Zone intermédiaire
34	HÉRAULT	Occitanie	34	HERAULT	Juvignac	Saint-Paul-et-Valmalle	Zone intermédiaire
34	HÉRAULT	Occitanie	34	HERAULT	La Grande-Motte	La Grande-Motte	Zone sous-dotée
34	HÉRAULT	Occitanie	30	GARD	La Grande-Motte	Le Grau-du-Roi	Zone sous-dotée
34	HÉRAULT	Occitanie	34	HERAULT	Lattes	Lattes	Zone très dotée
34	HÉRAULT	Occitanie	34	HERAULT	Le Crès	Le Crès	Zone non prioritaire
34	HÉRAULT	Occitanie	34	HERAULT	Lodève	Ceilhes-et-Rocozels	Zone sous-dotée
34	HÉRAULT	Occitanie	34	HERAULT	Lodève	Celles	Zone sous-dotée
34	HÉRAULT	Occitanie	34	HERAULT	Lodève	Fozières	Zone sous-dotée
34	HÉRAULT	Occitanie	34	HERAULT	Lodève	Joncels	Zone sous-dotée
34	HÉRAULT	Occitanie	12	AVEYRON	Lodève	La Couvertoirade	Zone sous-dotée
34	HÉRAULT	Occitanie	34	HERAULT	Lodève	La Vacquerie-et-Saint-Martin-de-Castries	Zone sous-dotée
34	HÉRAULT	Occitanie	34	HERAULT	Lodève	Lauroux	Zone sous-dotée
34	HÉRAULT	Occitanie	34	HERAULT	Lodève	Lavalette	Zone sous-dotée
34	HÉRAULT	Occitanie	34	HERAULT	Lodève	Le Bosc	Zone sous-dotée
34	HÉRAULT	Occitanie	34	HERAULT	Lodève	Le Caylar	Zone sous-dotée
34	HÉRAULT	Occitanie	12	AVEYRON	Lodève	Le Clapier	Zone sous-dotée
34	HÉRAULT	Occitanie	34	HERAULT	Lodève	Le Cros	Zone sous-dotée
34	HÉRAULT	Occitanie	34	HERAULT	Lodève	Le Puech	Zone sous-dotée
34	HÉRAULT	Occitanie	34	HERAULT	Lodève	Les Plans	Zone sous-dotée
34	HÉRAULT	Occitanie	34	HERAULT	Lodève	Les Rives	Zone sous-dotée
34	HÉRAULT	Occitanie	34	HERAULT	Lodève	Lodève	Zone sous-dotée
34	HÉRAULT	Occitanie	34	HERAULT	Lodève	Lunas	Zone sous-dotée
34	HÉRAULT	Occitanie	34	HERAULT	Lodève	Octon	Zone sous-dotée
34	HÉRAULT	Occitanie	34	HERAULT	Lodève	Olmet-et-Villecun	Zone sous-dotée
34	HÉRAULT	Occitanie	34	HERAULT	Lodève	Pégairolles-de-l'Escalette	Zone sous-dotée
34	HÉRAULT	Occitanie	34	HERAULT	Lodève	Poujols	Zone sous-dotée

N° Département d'attribution du TVS	Libellé du département d'attribution du TVS	Libellé de la région Administrative de la commune	N° Département Administratif de la commune	Libellé du Département Administratif de la commune	Libellé du Territoire de Vie Santé	Libellé de la commune	Nouveau zonage octobre 2024
34	HÉRAULT	Occitanie	34	HERAULT	Lodève	Romiguières	Zone sous-dotée
34	HÉRAULT	Occitanie	34	HERAULT	Lodève	Roqueredonde	Zone sous-dotée
34	HÉRAULT	Occitanie	34	HERAULT	Lodève	Saint-Étienne-de-Gourgas	Zone sous-dotée
34	HÉRAULT	Occitanie	34	HERAULT	Lodève	Saint-Félix-de-l'Héras	Zone sous-dotée
34	HÉRAULT	Occitanie	34	HERAULT	Lodève	Saint-Jean-de-la-Blaquière	Zone sous-dotée
34	HÉRAULT	Occitanie	34	HERAULT	Lodève	Saint-Michel	Zone sous-dotée
34	HÉRAULT	Occitanie	34	HERAULT	Lodève	Saint-Pierre-de-la-Fage	Zone sous-dotée
34	HÉRAULT	Occitanie	34	HERAULT	Lodève	Saint-Privat	Zone sous-dotée
34	HÉRAULT	Occitanie	34	HERAULT	Lodève	Sorbs	Zone sous-dotée
34	HÉRAULT	Occitanie	34	HERAULT	Lodève	Soubès	Zone sous-dotée
34	HÉRAULT	Occitanie	34	HERAULT	Lodève	Soumont	Zone sous-dotée
34	HÉRAULT	Occitanie	34	HERAULT	Lodève	Uscas-du-Bosc	Zone sous-dotée
34	HÉRAULT	Occitanie	30	GARD	Lunel	Aigues-Vives	Zone intermédiaire
34	HÉRAULT	Occitanie	30	GARD	Lunel	Aimargues	Zone intermédiaire
34	HÉRAULT	Occitanie	30	GARD	Lunel	Aubais	Zone intermédiaire
34	HÉRAULT	Occitanie	30	GARD	Lunel	Gallargues-le-Montueux	Zone intermédiaire
34	HÉRAULT	Occitanie	34	HERAULT	Lunel	Lunel	Zone intermédiaire
34	HÉRAULT	Occitanie	34	HERAULT	Lunel	Lunel-Viel	Zone intermédiaire
34	HÉRAULT	Occitanie	34	HERAULT	Lunel	Saint-Just	Zone intermédiaire
34	HÉRAULT	Occitanie	34	HERAULT	Lunel	Saint-Sériès	Zone intermédiaire
34	HÉRAULT	Occitanie	34	HERAULT	Lunel	Saturargues	Zone intermédiaire
34	HÉRAULT	Occitanie	34	HERAULT	Lunel	Valergues	Zone intermédiaire
34	HÉRAULT	Occitanie	34	HERAULT	Lunel	Villetelle	Zone intermédiaire
34	HÉRAULT	Occitanie	34	HERAULT	Magalas	Autignac	Zone très sous-dotée
34	HÉRAULT	Occitanie	34	HERAULT	Magalas	Cabrerolles	Zone très sous-dotée
34	HÉRAULT	Occitanie	34	HERAULT	Magalas	Causses-et-Veyran	Zone très sous-dotée
34	HÉRAULT	Occitanie	34	HERAULT	Magalas	Fouzilhon	Zone très sous-dotée
34	HÉRAULT	Occitanie	34	HERAULT	Magalas	Gabian	Zone très sous-dotée
34	HÉRAULT	Occitanie	34	HERAULT	Magalas	Laurens	Zone très sous-dotée
34	HÉRAULT	Occitanie	34	HERAULT	Magalas	Lieuran-lès-Béziers	Zone très sous-dotée
34	HÉRAULT	Occitanie	34	HERAULT	Magalas	Magalas	Zone très sous-dotée
34	HÉRAULT	Occitanie	34	HERAULT	Magalas	Margon	Zone très sous-dotée
34	HÉRAULT	Occitanie	34	HERAULT	Magalas	Montesquieu	Zone très sous-dotée
34	HÉRAULT	Occitanie	34	HERAULT	Magalas	Murviel-lès-Béziers	Zone très sous-dotée
34	HÉRAULT	Occitanie	34	HERAULT	Magalas	Pailhès	Zone très sous-dotée
34	HÉRAULT	Occitanie	34	HERAULT	Magalas	Puimisson	Zone très sous-dotée
34	HÉRAULT	Occitanie	34	HERAULT	Magalas	Puissalicon	Zone très sous-dotée

N° Département d'attribution du TVS	Libellé du département d'attribution du TVS	Libellé de la région Administrative de la commune	N° Département Administratif de la commune	Libellé du Département Administratif de la commune	Libellé du Territoire de Vie Santé	Libellé de la commune	Nouveau zonage octobre 2024
34	HÉRAULT	Occitanie	34	HERAULT	Magalas	Roquessels	Zone très sous-dotée
34	HÉRAULT	Occitanie	34	HERAULT	Magalas	Roujan	Zone très sous-dotée
34	HÉRAULT	Occitanie	34	HERAULT	Magalas	Saint-Geniès-de-Fontedit	Zone très sous-dotée
34	HÉRAULT	Occitanie	34	HERAULT	Magalas	Saint-Nazaire-de-Ladarez	Zone très sous-dotée
34	HÉRAULT	Occitanie	34	HERAULT	Magalas	Thézan-lès-Béziers	Zone très sous-dotée
34	HÉRAULT	Occitanie	34	HERAULT	Marseillan	Marseillan	Zone très sous-dotée
34	HÉRAULT	Occitanie	34	HERAULT	Marsillargues	Lansargues	Zone intermédiaire
34	HÉRAULT	Occitanie	34	HERAULT	Marsillargues	Marsillargues	Zone intermédiaire
34	HÉRAULT	Occitanie	30	GARD	Marsillargues	Saint-Laurent-d'Aigouze	Zone intermédiaire
34	HÉRAULT	Occitanie	34	HERAULT	Marsillargues	Saint-Nazaire-de-Pézan	Zone intermédiaire
34	HÉRAULT	Occitanie	34	HERAULT	Mauguio	Candillargues	Zone très dotée
34	HÉRAULT	Occitanie	34	HERAULT	Mauguio	Mauguio	Zone très dotée
34	HÉRAULT	Occitanie	34	HERAULT	Mèze	Loupian	Zone très sous-dotée
34	HÉRAULT	Occitanie	34	HERAULT	Mèze	Mèze	Zone très sous-dotée
34	HÉRAULT	Occitanie	34	HERAULT	Montagnac	Aumes	Zone intermédiaire
34	HÉRAULT	Occitanie	34	HERAULT	Montagnac	Montagnac	Zone intermédiaire
34	HÉRAULT	Occitanie	34	HERAULT	Montagnac	Saint-Pons-de-Mauchiens	Zone intermédiaire
34	HÉRAULT	Occitanie	34	HERAULT	Montpellier	Montpellier	Zone très dotée
34	HÉRAULT	Occitanie	34	HERAULT	Palavas-les-Flots	Palavas-les-Flots	Zone intermédiaire
34	HÉRAULT	Occitanie	34	HERAULT	Paulhan	Adissan	Zone très sous-dotée
34	HÉRAULT	Occitanie	34	HERAULT	Paulhan	Aspiran	Zone très sous-dotée
34	HÉRAULT	Occitanie	34	HERAULT	Paulhan	Bélarça	Zone très sous-dotée
34	HÉRAULT	Occitanie	34	HERAULT	Paulhan	Campagnan	Zone très sous-dotée
34	HÉRAULT	Occitanie	34	HERAULT	Paulhan	Cazouls-d'Hérault	Zone très sous-dotée
34	HÉRAULT	Occitanie	34	HERAULT	Paulhan	Fontès	Zone très sous-dotée
34	HÉRAULT	Occitanie	34	HERAULT	Paulhan	Paulhan	Zone très sous-dotée
34	HÉRAULT	Occitanie	34	HERAULT	Paulhan	Péret	Zone très sous-dotée
34	HÉRAULT	Occitanie	34	HERAULT	Paulhan	Plaisan	Zone très sous-dotée
34	HÉRAULT	Occitanie	34	HERAULT	Paulhan	Puilacher	Zone très sous-dotée
34	HÉRAULT	Occitanie	34	HERAULT	Paulhan	Saint-Pargoire	Zone très sous-dotée
34	HÉRAULT	Occitanie	34	HERAULT	Paulhan	Tressan	Zone très sous-dotée
34	HÉRAULT	Occitanie	34	HERAULT	Paulhan	Usclas-d'Hérault	Zone très sous-dotée
34	HÉRAULT	Occitanie	34	HERAULT	Pérols	Pérols	Zone très dotée
34	HÉRAULT	Occitanie	34	HERAULT	Pézenas	Castelnau-de-Guers	Zone très sous-dotée
34	HÉRAULT	Occitanie	34	HERAULT	Pézenas	Caux	Zone très sous-dotée
34	HÉRAULT	Occitanie	34	HERAULT	Pézenas	Lézignan-la-Cèbe	Zone très sous-dotée
34	HÉRAULT	Occitanie	34	HERAULT	Pézenas	Neffiès	Zone très sous-dotée

N° Département d'attribution du TVS	Libellé du département d'attribution du TVS	Libellé de la région Administrative de la commune	N° Département Administratif de la commune	Libellé du Département Administratif de la commune	Libellé du Territoire de Vie Santé	Libellé de la commune	Nouveau zonage octobre 2024
34	HÉRAULT	Occitanie	34	HERAULT	Pézenas	Nézignan-l'Évêque	Zone très sous-dotée
34	HÉRAULT	Occitanie	34	HERAULT	Pézenas	Nizas	Zone très sous-dotée
34	HÉRAULT	Occitanie	34	HERAULT	Pézenas	Pézenas	Zone très sous-dotée
34	HÉRAULT	Occitanie	34	HERAULT	Pézenas	Tourbes	Zone très sous-dotée
34	HÉRAULT	Occitanie	34	HERAULT	Pézenas	Vailhan	Zone très sous-dotée
34	HÉRAULT	Occitanie	34	HERAULT	Pézenas	Valros	Zone très sous-dotée
34	HÉRAULT	Occitanie	34	HERAULT	Poussan	Montbazin	Zone très sous-dotée
34	HÉRAULT	Occitanie	34	HERAULT	Poussan	Poussan	Zone très sous-dotée
34	HÉRAULT	Occitanie	34	HERAULT	Poussan	Villeveyrac	Zone très sous-dotée
34	HÉRAULT	Occitanie	34	HERAULT	Saint-André-de-Sangonis	Brignac	Zone très dotée
34	HÉRAULT	Occitanie	34	HERAULT	Saint-André-de-Sangonis	Jonquières	Zone très dotée
34	HÉRAULT	Occitanie	34	HERAULT	Saint-André-de-Sangonis	Saint-André-de-Sangonis	Zone très dotée
34	HÉRAULT	Occitanie	34	HERAULT	Saint-André-de-Sangonis	Saint-Félix-de-Lodez	Zone très dotée
34	HÉRAULT	Occitanie	34	HERAULT	Saint-André-de-Sangonis	Saint-Guiraud	Zone très dotée
34	HÉRAULT	Occitanie	34	HERAULT	Saint-André-de-Sangonis	Saint-Saturnin-de-Lucian	Zone très dotée
34	HÉRAULT	Occitanie	34	HERAULT	Saint-Chinian	Assignan	Zone très sous-dotée
34	HÉRAULT	Occitanie	34	HERAULT	Saint-Chinian	Babeau-Bouldoux	Zone très sous-dotée
34	HÉRAULT	Occitanie	34	HERAULT	Saint-Chinian	Berlou	Zone très sous-dotée
34	HÉRAULT	Occitanie	34	HERAULT	Saint-Chinian	Cazedarnes	Zone très sous-dotée
34	HÉRAULT	Occitanie	34	HERAULT	Saint-Chinian	Cébazan	Zone très sous-dotée
34	HÉRAULT	Occitanie	34	HERAULT	Saint-Chinian	Ferrières-Poussarou	Zone très sous-dotée
34	HÉRAULT	Occitanie	34	HERAULT	Saint-Chinian	Pardailhan	Zone très sous-dotée
34	HÉRAULT	Occitanie	34	HERAULT	Saint-Chinian	Pierrerue	Zone très sous-dotée
34	HÉRAULT	Occitanie	34	HERAULT	Saint-Chinian	Prades-sur-Vernazobre	Zone très sous-dotée
34	HÉRAULT	Occitanie	34	HERAULT	Saint-Chinian	Roquebrun	Zone très sous-dotée
34	HÉRAULT	Occitanie	34	HERAULT	Saint-Chinian	Saint-Chinian	Zone très sous-dotée
34	HÉRAULT	Occitanie	34	HERAULT	Saint-Chinian	Saint-Jean-de-Minervoies	Zone très sous-dotée
34	HÉRAULT	Occitanie	34	HERAULT	Saint-Chinian	Villespassans	Zone très sous-dotée
34	HÉRAULT	Occitanie	34	HERAULT	Saint-Clément-de-Rivière	Assas	Zone non prioritaire
34	HÉRAULT	Occitanie	34	HERAULT	Saint-Clément-de-Rivière	Prades-le-Lez	Zone non prioritaire
34	HÉRAULT	Occitanie	34	HERAULT	Saint-Clément-de-Rivière	Saint-Clément-de-Rivière	Zone non prioritaire
34	HÉRAULT	Occitanie	34	HERAULT	Saint-Clément-de-Rivière	Saint-Vincent-de-Barbeyrargues	Zone non prioritaire
34	HÉRAULT	Occitanie	34	HERAULT	Saint-Gély-du-Fesc	Argelliers	Zone intermédiaire
34	HÉRAULT	Occitanie	34	HERAULT	Saint-Gély-du-Fesc	Cazevieille	Zone intermédiaire
34	HÉRAULT	Occitanie	34	HERAULT	Saint-Gély-du-Fesc	Combailaux	Zone intermédiaire
34	HÉRAULT	Occitanie	34	HERAULT	Saint-Gély-du-Fesc	Les Matelles	Zone intermédiaire
34	HÉRAULT	Occitanie	34	HERAULT	Saint-Gély-du-Fesc	Mas-de-Londres	Zone intermédiaire

N° Département d'attribution du TVS	Libellé du département d'attribution du TVS	Libellé de la région Administrative de la commune	N° Département Administratif de la commune	Libellé du Département Administratif de la commune	Libellé du Territoire de Vie Santé	Libellé de la commune	Nouveau zonage octobre 2024
34	HÉRAULT	Occitanie	34	HERAULT	Saint-Gély-du-Fesc	Murles	Zone intermédiaire
34	HÉRAULT	Occitanie	34	HERAULT	Saint-Gély-du-Fesc	Saint-Gély-du-Fesc	Zone intermédiaire
34	HÉRAULT	Occitanie	34	HERAULT	Saint-Gély-du-Fesc	Saint-Martin-de-Londres	Zone intermédiaire
34	HÉRAULT	Occitanie	34	HERAULT	Saint-Gély-du-Fesc	Vailhauquès	Zone intermédiaire
34	HÉRAULT	Occitanie	34	HERAULT	Saint-Gély-du-Fesc	Viols-en-Laval	Zone intermédiaire
34	HÉRAULT	Occitanie	34	HERAULT	Saint-Gély-du-Fesc	Viols-le-Fort	Zone intermédiaire
34	HÉRAULT	Occitanie	34	HERAULT	Saint-Jean-de-Védas	Lavérune	Zone très dotée
34	HÉRAULT	Occitanie	34	HERAULT	Saint-Jean-de-Védas	Saint-Jean-de-Védas	Zone très dotée
34	HÉRAULT	Occitanie	34	HERAULT	Saint-Jean-de-Védas	Saussan	Zone très dotée
34	HÉRAULT	Occitanie	34	HERAULT	Saint-Jean-de-Védas	Villeneuve-lès-Maguelone	Zone très dotée
34	HÉRAULT	Occitanie	34	HERAULT	Saint-Mathieu-de-Trévières	Claret	Zone très sous-dotée
34	HÉRAULT	Occitanie	34	HERAULT	Saint-Mathieu-de-Trévières	Fontanès	Zone très sous-dotée
34	HÉRAULT	Occitanie	34	HERAULT	Saint-Mathieu-de-Trévières	Lauret	Zone très sous-dotée
34	HÉRAULT	Occitanie	34	HERAULT	Saint-Mathieu-de-Trévières	Le Triadou	Zone très sous-dotée
34	HÉRAULT	Occitanie	34	HERAULT	Saint-Mathieu-de-Trévières	Notre-Dame-de-Londres	Zone très sous-dotée
34	HÉRAULT	Occitanie	34	HERAULT	Saint-Mathieu-de-Trévières	Rouet	Zone très sous-dotée
34	HÉRAULT	Occitanie	34	HERAULT	Saint-Mathieu-de-Trévières	Sainte-Croix-de-Quintillargues	Zone très sous-dotée
34	HÉRAULT	Occitanie	34	HERAULT	Saint-Mathieu-de-Trévières	Saint-Jean-de-Cuculles	Zone très sous-dotée
34	HÉRAULT	Occitanie	34	HERAULT	Saint-Mathieu-de-Trévières	Saint-Mathieu-de-Trévières	Zone très sous-dotée
34	HÉRAULT	Occitanie	34	HERAULT	Saint-Mathieu-de-Trévières	Sauteyrargues	Zone très sous-dotée
34	HÉRAULT	Occitanie	34	HERAULT	Saint-Mathieu-de-Trévières	Valflaunès	Zone très sous-dotée
34	HÉRAULT	Occitanie	34	HERAULT	Saint-Pons-de-Thomières	Boisset	Zone très sous-dotée
34	HÉRAULT	Occitanie	34	HERAULT	Saint-Pons-de-Thomières	Cambon-et-Salvergues	Zone très sous-dotée
34	HÉRAULT	Occitanie	34	HERAULT	Saint-Pons-de-Thomières	Courniou	Zone très sous-dotée
34	HÉRAULT	Occitanie	34	HERAULT	Saint-Pons-de-Thomières	Ferrals-les-Montagnes	Zone très sous-dotée
34	HÉRAULT	Occitanie	34	HERAULT	Saint-Pons-de-Thomières	Fraisse-sur-Agout	Zone très sous-dotée
34	HÉRAULT	Occitanie	81	TARN	Saint-Pons-de-Thomières	Labastide-Rouairoux	Zone très sous-dotée
34	HÉRAULT	Occitanie	81	TARN	Saint-Pons-de-Thomières	Lacabarède	Zone très sous-dotée
34	HÉRAULT	Occitanie	34	HERAULT	Saint-Pons-de-Thomières	Le Soulié	Zone très sous-dotée
34	HÉRAULT	Occitanie	34	HERAULT	Saint-Pons-de-Thomières	Olargues	Zone très sous-dotée
34	HÉRAULT	Occitanie	34	HERAULT	Saint-Pons-de-Thomières	Prémian	Zone très sous-dotée
34	HÉRAULT	Occitanie	34	HERAULT	Saint-Pons-de-Thomières	Rieussec	Zone très sous-dotée
34	HÉRAULT	Occitanie	34	HERAULT	Saint-Pons-de-Thomières	Riols	Zone très sous-dotée
34	HÉRAULT	Occitanie	81	TARN	Saint-Pons-de-Thomières	Rouairoux	Zone très sous-dotée
34	HÉRAULT	Occitanie	34	HERAULT	Saint-Pons-de-Thomières	Saint-Étienne-d'Albagnan	Zone très sous-dotée
34	HÉRAULT	Occitanie	34	HERAULT	Saint-Pons-de-Thomières	Saint-Pons-de-Thomières	Zone très sous-dotée
34	HÉRAULT	Occitanie	34	HERAULT	Saint-Pons-de-Thomières	Saint-Vincent-d'Olargues	Zone très sous-dotée

N° Département d'attribution du TVS	Libellé du département d'attribution du TVS	Libellé de la région Administrative de la commune	N° Département Administratif de la commune	Libellé du Département Administratif de la commune	Libellé du Territoire de Vie Santé	Libellé de la commune	Nouveau zonage octobre 2024
34	HÉRAULT	Occitanie	34	HERAULT	Saint-Pons-de-Thomières	Vélieux	Zone très sous-dotée
34	HÉRAULT	Occitanie	34	HERAULT	Saint-Pons-de-Thomières	Verreries-de-Moussans	Zone très sous-dotée
34	HÉRAULT	Occitanie	34	HERAULT	Sérignan	Sauvian	Zone très sous-dotée
34	HÉRAULT	Occitanie	34	HERAULT	Sérignan	Sérignan	Zone très sous-dotée
34	HÉRAULT	Occitanie	34	HERAULT	Sérignan	Valras-Plage	Zone très sous-dotée
34	HÉRAULT	Occitanie	34	HERAULT	Sérignan	Vendres	Zone très sous-dotée
34	HÉRAULT	Occitanie	34	HERAULT	Servian	Abeilhan	Zone très sous-dotée
34	HÉRAULT	Occitanie	34	HERAULT	Servian	Alignan-du-Vent	Zone très sous-dotée
34	HÉRAULT	Occitanie	34	HERAULT	Servian	Bassan	Zone très sous-dotée
34	HÉRAULT	Occitanie	34	HERAULT	Servian	Coulobres	Zone très sous-dotée
34	HÉRAULT	Occitanie	34	HERAULT	Servian	Espondeilhan	Zone très sous-dotée
34	HÉRAULT	Occitanie	34	HERAULT	Servian	Pouzolles	Zone très sous-dotée
34	HÉRAULT	Occitanie	34	HERAULT	Servian	Servian	Zone très sous-dotée
34	HÉRAULT	Occitanie	34	HERAULT	Sète	Sète	Zone sous-dotée
34	HÉRAULT	Occitanie	34	HERAULT	Vendargues	Saint-Aunès	Zone très dotée
34	HÉRAULT	Occitanie	34	HERAULT	Vendargues	Vendargues	Zone très dotée
34	HÉRAULT	Occitanie	34	HERAULT	Vias	Vias	Zone très sous-dotée
34	HÉRAULT	Occitanie	34	HERAULT	Villeneuve-lès-Béziers	Cers	Zone intermédiaire
34	HÉRAULT	Occitanie	34	HERAULT	Villeneuve-lès-Béziers	Portiragnes	Zone intermédiaire
34	HÉRAULT	Occitanie	34	HERAULT	Villeneuve-lès-Béziers	Villeneuve-lès-Béziers	Zone intermédiaire
46	LOT	Occitanie	46	LOT	Biars-sur-Cère	Biars-sur-Cère	Zone intermédiaire
46	LOT	Occitanie	46	LOT	Biars-sur-Cère	Bretenoux	Zone intermédiaire
46	LOT	Occitanie	46	LOT	Biars-sur-Cère	Cahus	Zone intermédiaire
46	LOT	Occitanie	46	LOT	Biars-sur-Cère	Cornac	Zone intermédiaire
46	LOT	Occitanie	46	LOT	Biars-sur-Cère	Estal	Zone intermédiaire
46	LOT	Occitanie	46	LOT	Biars-sur-Cère	Gagnac-sur-Cère	Zone intermédiaire
46	LOT	Occitanie	46	LOT	Biars-sur-Cère	Ginrac	Zone intermédiaire
46	LOT	Occitanie	46	LOT	Biars-sur-Cère	Girac	Zone intermédiaire
46	LOT	Occitanie	46	LOT	Biars-sur-Cère	Glanes	Zone intermédiaire
46	LOT	Occitanie	46	LOT	Biars-sur-Cère	Laval-de-Cère	Zone intermédiaire
46	LOT	Nouvelle-Aquitaine	19	CORREZE	Biars-sur-Cère	Liourdres	Zone intermédiaire
46	LOT	Occitanie	46	LOT	Biars-sur-Cère	Loubressac	Zone intermédiaire
46	LOT	Occitanie	46	LOT	Biars-sur-Cère	Prudhomat	Zone intermédiaire
46	LOT	Occitanie	46	LOT	Biars-sur-Cère	Puybrun	Zone intermédiaire
46	LOT	Occitanie	46	LOT	Biars-sur-Cère	Saint-Michel-Loubéjou	Zone intermédiaire
46	LOT	Occitanie	46	LOT	Biars-sur-Cère	Tauriac	Zone intermédiaire
46	LOT	Occitanie	46	LOT	Cahors	Arcambal	Zone intermédiaire

N° Département d'attribution du TVS	Libellé du département d'attribution du TVS	Libellé de la région Administrative de la commune	N° Département Administratif de la commune	Libellé du Département Administratif de la commune	Libellé du Territoire de Vie Santé	Libellé de la commune	Nouveau zonage octobre 2024
46	LOT	Occitanie	46	LOT	Cahors	Aujols	Zone intermédiaire
46	LOT	Occitanie	46	LOT	Cahors	Bach	Zone intermédiaire
46	LOT	Occitanie	46	LOT	Cahors	Bellefont-La Rauze	Zone intermédiaire
46	LOT	Occitanie	46	LOT	Cahors	Berganty	Zone intermédiaire
46	LOT	Occitanie	46	LOT	Cahors	Boissières	Zone intermédiaire
46	LOT	Occitanie	46	LOT	Cahors	Bouziès	Zone intermédiaire
46	LOT	Occitanie	46	LOT	Cahors	Cabrerets	Zone intermédiaire
46	LOT	Occitanie	46	LOT	Cahors	Cahors	Zone intermédiaire
46	LOT	Occitanie	46	LOT	Cahors	Caillac	Zone intermédiaire
46	LOT	Occitanie	46	LOT	Cahors	Calamane	Zone intermédiaire
46	LOT	Occitanie	46	LOT	Cahors	Catus	Zone intermédiaire
46	LOT	Occitanie	46	LOT	Cahors	Cézac	Zone intermédiaire
46	LOT	Occitanie	46	LOT	Cahors	Cieurac	Zone intermédiaire
46	LOT	Occitanie	46	LOT	Cahors	Concots	Zone intermédiaire
46	LOT	Occitanie	46	LOT	Cahors	Cras	Zone intermédiaire
46	LOT	Occitanie	46	LOT	Cahors	Crayssac	Zone intermédiaire
46	LOT	Occitanie	46	LOT	Cahors	Crégols	Zone intermédiaire
46	LOT	Occitanie	46	LOT	Cahors	Cremps	Zone intermédiaire
46	LOT	Occitanie	46	LOT	Cahors	Douelle	Zone intermédiaire
46	LOT	Occitanie	46	LOT	Cahors	Escamps	Zone intermédiaire
46	LOT	Occitanie	46	LOT	Cahors	Esclauzels	Zone intermédiaire
46	LOT	Occitanie	46	LOT	Cahors	Espère	Zone intermédiaire
46	LOT	Occitanie	46	LOT	Cahors	Flaujac-Poujols	Zone intermédiaire
46	LOT	Occitanie	46	LOT	Cahors	Fontanes	Zone intermédiaire
46	LOT	Occitanie	46	LOT	Cahors	Francouls	Zone intermédiaire
46	LOT	Occitanie	46	LOT	Cahors	Gigouzac	Zone intermédiaire
46	LOT	Occitanie	46	LOT	Cahors	Labastide-Marnhac	Zone intermédiaire
46	LOT	Occitanie	46	LOT	Cahors	Laburgade	Zone intermédiaire
46	LOT	Occitanie	46	LOT	Cahors	Lalbenque	Zone intermédiaire
46	LOT	Occitanie	46	LOT	Cahors	Lamagdelaine	Zone intermédiaire
46	LOT	Occitanie	46	LOT	Cahors	Lamothe-Cassel	Zone intermédiaire
46	LOT	Occitanie	46	LOT	Cahors	Lauzès	Zone intermédiaire
46	LOT	Occitanie	46	LOT	Cahors	Le Montat	Zone intermédiaire
46	LOT	Occitanie	46	LOT	Cahors	Lentillac-du-Causse	Zone intermédiaire
46	LOT	Occitanie	46	LOT	Cahors	Les Pechs du Vers	Zone intermédiaire
46	LOT	Occitanie	46	LOT	Cahors	Lhospitalet	Zone intermédiaire
46	LOT	Occitanie	46	LOT	Cahors	Maxou	Zone intermédiaire

N° Département d'attribution du TVS	Libellé du département d'attribution du TVS	Libellé de la région Administrative de la commune	N° Département Administratif de la commune	Libellé du Département Administratif de la commune	Libellé du Territoire de Vie Santé	Libellé de la commune	Nouveau zonage octobre 2024
46	LOT	Occitanie	46	LOT	Cahors	Mechmont	Zone intermédiaire
46	LOT	Occitanie	46	LOT	Cahors	Mercuès	Zone intermédiaire
46	LOT	Occitanie	46	LOT	Cahors	Montgesty	Zone intermédiaire
46	LOT	Occitanie	46	LOT	Cahors	Nadillac	Zone intermédiaire
46	LOT	Occitanie	46	LOT	Cahors	Nuzéjous	Zone intermédiaire
46	LOT	Occitanie	46	LOT	Cahors	Orniac	Zone intermédiaire
46	LOT	Occitanie	46	LOT	Cahors	Pern	Zone intermédiaire
46	LOT	Occitanie	46	LOT	Cahors	Pradines	Zone intermédiaire
46	LOT	Occitanie	46	LOT	Cahors	Sabadel-Lauzès	Zone intermédiaire
46	LOT	Occitanie	46	LOT	Cahors	Saint Géry-Vers	Zone intermédiaire
46	LOT	Occitanie	46	LOT	Cahors	Saint-Cirq-Lapopie	Zone intermédiaire
46	LOT	Occitanie	46	LOT	Cahors	Saint-Denis-Catus	Zone intermédiaire
46	LOT	Occitanie	46	LOT	Cahors	Saint-Martin-Labouval	Zone intermédiaire
46	LOT	Occitanie	46	LOT	Cahors	Saint-Médard	Zone intermédiaire
46	LOT	Occitanie	46	LOT	Cahors	Saint-Paul-Flaugnac	Zone intermédiaire
46	LOT	Occitanie	46	LOT	Cahors	Saint-Pierre-Lafeuille	Zone intermédiaire
46	LOT	Occitanie	46	LOT	Cahors	Thédirac	Zone intermédiaire
46	LOT	Occitanie	46	LOT	Cahors	Tour-de-Faure	Zone intermédiaire
46	LOT	Occitanie	46	LOT	Cahors	Trespoux-Rassiels	Zone intermédiaire
46	LOT	Occitanie	46	LOT	Cahors	Ussel	Zone intermédiaire
46	LOT	Occitanie	46	LOT	Cahors	Uzech	Zone intermédiaire
46	LOT	Occitanie	46	LOT	Cahors	Vaylats	Zone intermédiaire
46	LOT	Occitanie	12	AVEYRON	Figeac	Ambeyrac	Zone très sous-dotée
46	LOT	Occitanie	12	AVEYRON	Figeac	Asprières	Zone très sous-dotée
46	LOT	Occitanie	46	LOT	Figeac	Assier	Zone très sous-dotée
46	LOT	Occitanie	12	AVEYRON	Figeac	Balaguier-d'Olt	Zone très sous-dotée
46	LOT	Occitanie	46	LOT	Figeac	Béduer	Zone très sous-dotée
46	LOT	Occitanie	46	LOT	Figeac	Blars	Zone très sous-dotée
46	LOT	Occitanie	46	LOT	Figeac	Boussac	Zone très sous-dotée
46	LOT	Occitanie	46	LOT	Figeac	Bregues	Zone très sous-dotée
46	LOT	Occitanie	46	LOT	Figeac	Cadrieu	Zone très sous-dotée
46	LOT	Occitanie	46	LOT	Figeac	Cajarc	Zone très sous-dotée
46	LOT	Occitanie	46	LOT	Figeac	Calvignac	Zone très sous-dotée
46	LOT	Occitanie	46	LOT	Figeac	Cambes	Zone très sous-dotée
46	LOT	Occitanie	46	LOT	Figeac	Camboulit	Zone très sous-dotée
46	LOT	Occitanie	46	LOT	Figeac	Camburat	Zone très sous-dotée
46	LOT	Occitanie	46	LOT	Figeac	Capdenac	Zone très sous-dotée

N° Département d'attribution du TVS	Libellé du département d'attribution du TVS	Libellé de la région Administrative de la commune	N° Département Administratif de la commune	Libellé du Département Administratif de la commune	Libellé du Territoire de Vie Santé	Libellé de la commune	Nouveau zonage octobre 2024
46	LOT	Occitanie	12	AVEYRON	Figeac	Capdenac-Gare	Zone très sous-dotée
46	LOT	Occitanie	46	LOT	Figeac	Carayac	Zone très sous-dotée
46	LOT	Occitanie	46	LOT	Figeac	Cardaillac	Zone très sous-dotée
46	LOT	Occitanie	12	AVEYRON	Figeac	Causse-et-Diège	Zone très sous-dotée
46	LOT	Occitanie	46	LOT	Figeac	Corn	Zone très sous-dotée
46	LOT	Occitanie	46	LOT	Figeac	Cuzac	Zone très sous-dotée
46	LOT	Occitanie	46	LOT	Figeac	Espagnac-Sainte-Eulalie	Zone très sous-dotée
46	LOT	Occitanie	46	LOT	Figeac	Faycelles	Zone très sous-dotée
46	LOT	Occitanie	46	LOT	Figeac	Felzins	Zone très sous-dotée
46	LOT	Occitanie	46	LOT	Figeac	Figeac	Zone très sous-dotée
46	LOT	Occitanie	12	AVEYRON	Figeac	Foissac	Zone très sous-dotée
46	LOT	Occitanie	46	LOT	Figeac	Fons	Zone très sous-dotée
46	LOT	Occitanie	46	LOT	Figeac	Fourmagnac	Zone très sous-dotée
46	LOT	Occitanie	46	LOT	Figeac	Frontenac	Zone très sous-dotée
46	LOT	Occitanie	46	LOT	Figeac	Gréalou	Zone très sous-dotée
46	LOT	Occitanie	46	LOT	Figeac	Grèzes	Zone très sous-dotée
46	LOT	Occitanie	46	LOT	Figeac	Issepts	Zone très sous-dotée
46	LOT	Occitanie	46	LOT	Figeac	Larnagol	Zone très sous-dotée
46	LOT	Occitanie	46	LOT	Figeac	Larroque-Toirac	Zone très sous-dotée
46	LOT	Occitanie	46	LOT	Figeac	Le Bouyssou	Zone très sous-dotée
46	LOT	Occitanie	46	LOT	Figeac	Lentillac-Saint-Blaise	Zone très sous-dotée
46	LOT	Occitanie	46	LOT	Figeac	Linac	Zone très sous-dotée
46	LOT	Occitanie	46	LOT	Figeac	Lissac-et-Mouret	Zone très sous-dotée
46	LOT	Occitanie	46	LOT	Figeac	Livernon	Zone très sous-dotée
46	LOT	Occitanie	46	LOT	Figeac	Lunan	Zone très sous-dotée
46	LOT	Occitanie	46	LOT	Figeac	Marcilhac-sur-Célé	Zone très sous-dotée
46	LOT	Occitanie	46	LOT	Figeac	Montbrun	Zone très sous-dotée
46	LOT	Occitanie	12	AVEYRON	Figeac	Naussac	Zone très sous-dotée
46	LOT	Occitanie	46	LOT	Figeac	Planioles	Zone très sous-dotée
46	LOT	Occitanie	46	LOT	Figeac	Predeignes	Zone très sous-dotée
46	LOT	Occitanie	46	LOT	Figeac	Reyrevignes	Zone très sous-dotée
46	LOT	Occitanie	46	LOT	Figeac	Saint-Bressou	Zone très sous-dotée
46	LOT	Occitanie	46	LOT	Figeac	Saint-Chels	Zone très sous-dotée
46	LOT	Occitanie	46	LOT	Figeac	Saint-Félix	Zone très sous-dotée
46	LOT	Occitanie	46	LOT	Figeac	Saint-Jean-Mirabel	Zone très sous-dotée
46	LOT	Occitanie	46	LOT	Figeac	Saint-Perdoux	Zone très sous-dotée
46	LOT	Occitanie	46	LOT	Figeac	Saint-Pierre-Toirac	Zone très sous-dotée

N° Département d'attribution du TVS	Libellé du département d'attribution du TVS	Libellé de la région Administrative de la commune	N° Département Administratif de la commune	Libellé du Département Administratif de la commune	Libellé du Territoire de Vie Santé	Libellé de la commune	Nouveau zonage octobre 2024
46	LOT	Occitanie	46	LOT	Figeac	Saint-Sulpice	Zone très sous-dotée
46	LOT	Occitanie	12	AVEYRON	Figeac	Salvagnac-Cajarc	Zone très sous-dotée
46	LOT	Occitanie	46	LOT	Figeac	Sauliac-sur-Célé	Zone très sous-dotée
46	LOT	Occitanie	12	AVEYRON	Figeac	Sonnac	Zone très sous-dotée
46	LOT	Occitanie	46	LOT	Figeac	Viazac	Zone très sous-dotée
46	LOT	Occitanie	46	LOT	Gourdon	Anglars-Nozac	Zone très sous-dotée
46	LOT	Nouvelle-Aquitaine	24	DORDOGNE	Gourdon	Bouzac	Zone très sous-dotée
46	LOT	Nouvelle-Aquitaine	24	DORDOGNE	Gourdon	Campagnac-lès-Quercy	Zone très sous-dotée
46	LOT	Occitanie	46	LOT	Gourdon	Concorès	Zone très sous-dotée
46	LOT	Occitanie	46	LOT	Gourdon	Dégagnac	Zone très sous-dotée
46	LOT	Occitanie	46	LOT	Gourdon	Fajoles	Zone très sous-dotée
46	LOT	Nouvelle-Aquitaine	24	DORDOGNE	Gourdon	Florimont-Gaumier	Zone très sous-dotée
46	LOT	Occitanie	46	LOT	Gourdon	Frayssinet	Zone très sous-dotée
46	LOT	Occitanie	46	LOT	Gourdon	Gindou	Zone très sous-dotée
46	LOT	Occitanie	46	LOT	Gourdon	Ginouillac	Zone très sous-dotée
46	LOT	Occitanie	46	LOT	Gourdon	Gourdon	Zone très sous-dotée
46	LOT	Occitanie	46	LOT	Gourdon	Lamothe-Fénelon	Zone très sous-dotée
46	LOT	Occitanie	46	LOT	Gourdon	Lavercantière	Zone très sous-dotée
46	LOT	Occitanie	46	LOT	Gourdon	Le Vigan	Zone très sous-dotée
46	LOT	Occitanie	46	LOT	Gourdon	Léobard	Zone très sous-dotée
46	LOT	Occitanie	46	LOT	Gourdon	Marminiac	Zone très sous-dotée
46	LOT	Occitanie	46	LOT	Gourdon	Masclat	Zone très sous-dotée
46	LOT	Occitanie	46	LOT	Gourdon	Milhac	Zone très sous-dotée
46	LOT	Occitanie	46	LOT	Gourdon	Montamel	Zone très sous-dotée
46	LOT	Occitanie	46	LOT	Gourdon	Montfaucon	Zone très sous-dotée
46	LOT	Occitanie	46	LOT	Gourdon	Payrac	Zone très sous-dotée
46	LOT	Occitanie	46	LOT	Gourdon	Payrignac	Zone très sous-dotée
46	LOT	Occitanie	46	LOT	Gourdon	Peyrilles	Zone très sous-dotée
46	LOT	Occitanie	46	LOT	Gourdon	Rampoux	Zone très sous-dotée
46	LOT	Occitanie	46	LOT	Gourdon	Reilhaguet	Zone très sous-dotée
46	LOT	Occitanie	46	LOT	Gourdon	Rouffilhac	Zone très sous-dotée
46	LOT	Nouvelle-Aquitaine	24	DORDOGNE	Gourdon	Saint-Aubin-de-Nabirat	Zone très sous-dotée
46	LOT	Occitanie	46	LOT	Gourdon	Saint-Chamarand	Zone très sous-dotée
46	LOT	Occitanie	46	LOT	Gourdon	Saint-Cirq-Madelon	Zone très sous-dotée
46	LOT	Occitanie	46	LOT	Gourdon	Saint-Cirq-Souillaguet	Zone très sous-dotée
46	LOT	Occitanie	46	LOT	Gourdon	Saint-Clair	Zone très sous-dotée
46	LOT	Occitanie	46	LOT	Gourdon	Saint-Germain-du-Bel-Air	Zone très sous-dotée

N° Département d'attribution du TVS	Libellé du département d'attribution du TVS	Libellé de la région Administrative de la commune	N° Département Administratif de la commune	Libellé du Département Administratif de la commune	Libellé du Territoire de Vie Santé	Libellé de la commune	Nouveau zonage octobre 2024
46	LOT	Nouvelle-Aquitaine	24	DORDOGNE	Gourdon	Saint-Martial-de-Nabirat	Zone très sous-dotée
46	LOT	Nouvelle-Aquitaine	24	DORDOGNE	Gourdon	Saint-Pompont	Zone très sous-dotée
46	LOT	Occitanie	46	LOT	Gourdon	Saint-Projet	Zone très sous-dotée
46	LOT	Occitanie	46	LOT	Gourdon	Salviac	Zone très sous-dotée
46	LOT	Occitanie	46	LOT	Gourdon	Séniergues	Zone très sous-dotée
46	LOT	Occitanie	46	LOT	Gourdon	Soucirac	Zone très sous-dotée
46	LOT	Occitanie	46	LOT	Gramat	Albiac	Zone intermédiaire
46	LOT	Occitanie	46	LOT	Gramat	Alvignac	Zone intermédiaire
46	LOT	Occitanie	46	LOT	Gramat	Bio	Zone intermédiaire
46	LOT	Occitanie	46	LOT	Gramat	Caniac-du-Causse	Zone intermédiaire
46	LOT	Occitanie	46	LOT	Gramat	Carlucet	Zone intermédiaire
46	LOT	Occitanie	46	LOT	Gramat	Cœur de Causse	Zone intermédiaire
46	LOT	Occitanie	46	LOT	Gramat	Couzou	Zone intermédiaire
46	LOT	Occitanie	46	LOT	Gramat	Durbans	Zone intermédiaire
46	LOT	Occitanie	46	LOT	Gramat	Espédaillac	Zone intermédiaire
46	LOT	Occitanie	46	LOT	Gramat	Flaujac-Gare	Zone intermédiaire
46	LOT	Occitanie	46	LOT	Gramat	Gramat	Zone intermédiaire
46	LOT	Occitanie	46	LOT	Gramat	Issendolus	Zone intermédiaire
46	LOT	Occitanie	46	LOT	Gramat	Lavergne	Zone intermédiaire
46	LOT	Occitanie	46	LOT	Gramat	Le Bastit	Zone intermédiaire
46	LOT	Occitanie	46	LOT	Gramat	Lunegarde	Zone intermédiaire
46	LOT	Occitanie	46	LOT	Gramat	Mayrinhac-Lentour	Zone intermédiaire
46	LOT	Occitanie	46	LOT	Gramat	Miers	Zone intermédiaire
46	LOT	Occitanie	46	LOT	Gramat	Montvalent	Zone intermédiaire
46	LOT	Occitanie	46	LOT	Gramat	Padirac	Zone intermédiaire
46	LOT	Occitanie	46	LOT	Gramat	Quissac	Zone intermédiaire
46	LOT	Occitanie	46	LOT	Gramat	Reilhac	Zone intermédiaire
46	LOT	Occitanie	46	LOT	Gramat	Rignac	Zone intermédiaire
46	LOT	Occitanie	46	LOT	Gramat	Rocamadour	Zone intermédiaire
46	LOT	Occitanie	46	LOT	Gramat	Saignes	Zone intermédiaire
46	LOT	Occitanie	46	LOT	Gramat	Saint-Simon	Zone intermédiaire
46	LOT	Occitanie	46	LOT	Gramat	Sénaillac-Lauzès	Zone intermédiaire
46	LOT	Occitanie	46	LOT	Gramat	Sonac	Zone intermédiaire
46	LOT	Occitanie	46	LOT	Gramat	Soulomès	Zone intermédiaire
46	LOT	Occitanie	46	LOT	Gramat	Thégra	Zone intermédiaire
46	LOT	Occitanie	46	LOT	Gramat	Thémines	Zone intermédiaire
46	LOT	Occitanie	46	LOT	Lacapelle-Marival	Anglars	Zone intermédiaire

N° Département d'attribution du TVS	Libellé du département d'attribution du TVS	Libellé de la région Administrative de la commune	N° Département Administratif de la commune	Libellé du Département Administratif de la commune	Libellé du Territoire de Vie Santé	Libellé de la commune	Nouveau zonage octobre 2024
46	LOT	Occitanie	46	LOT	Lacapelle-Marival	Aynac	Zone intermédiaire
46	LOT	Occitanie	46	LOT	Lacapelle-Marival	Espeyroux	Zone intermédiaire
46	LOT	Occitanie	46	LOT	Lacapelle-Marival	Labathude	Zone intermédiaire
46	LOT	Occitanie	46	LOT	Lacapelle-Marival	Lacapelle-Marival	Zone intermédiaire
46	LOT	Occitanie	46	LOT	Lacapelle-Marival	Le Bourg	Zone intermédiaire
46	LOT	Occitanie	46	LOT	Lacapelle-Marival	Leyme	Zone intermédiaire
46	LOT	Occitanie	46	LOT	Lacapelle-Marival	Molières	Zone intermédiaire
46	LOT	Occitanie	46	LOT	Lacapelle-Marival	Montet-et-Bouخال	Zone intermédiaire
46	LOT	Occitanie	46	LOT	Lacapelle-Marival	Rudelle	Zone intermédiaire
46	LOT	Occitanie	46	LOT	Lacapelle-Marival	Rueyres	Zone intermédiaire
46	LOT	Occitanie	46	LOT	Lacapelle-Marival	Sabadel-Latronquière	Zone intermédiaire
46	LOT	Occitanie	46	LOT	Lacapelle-Marival	Sainte-Colombe	Zone intermédiaire
46	LOT	Occitanie	46	LOT	Lacapelle-Marival	Saint-Maurice-en-Quercy	Zone intermédiaire
46	LOT	Occitanie	46	LOT	Lacapelle-Marival	Terrou	Zone intermédiaire
46	LOT	Occitanie	46	LOT	Lacapelle-Marival	Théminettes	Zone intermédiaire
46	LOT	Occitanie	46	LOT	Montcuq-en-Quercy-Blanc	Barguelonne-en-Quercy	Zone très sous-dotée
46	LOT	Occitanie	82	TARN-ET-GARONNE	Montcuq-en-Quercy-Blanc	Bouloc-en-Quercy	Zone très sous-dotée
46	LOT	Occitanie	46	LOT	Montcuq-en-Quercy-Blanc	Castelnau Montratrier-Sainte Alauzie	Zone très sous-dotée
46	LOT	Occitanie	82	TARN-ET-GARONNE	Montcuq-en-Quercy-Blanc	Cazes-Mondenard	Zone très sous-dotée
46	LOT	Occitanie	82	TARN-ET-GARONNE	Montcuq-en-Quercy-Blanc	Lauzerte	Zone très sous-dotée
46	LOT	Occitanie	46	LOT	Montcuq-en-Quercy-Blanc	Lendou-en-Quercy	Zone très sous-dotée
46	LOT	Occitanie	82	TARN-ET-GARONNE	Montcuq-en-Quercy-Blanc	Montagudet	Zone très sous-dotée
46	LOT	Occitanie	46	LOT	Montcuq-en-Quercy-Blanc	Montcuq-en-Quercy-Blanc	Zone très sous-dotée
46	LOT	Occitanie	46	LOT	Montcuq-en-Quercy-Blanc	Montlauzun	Zone très sous-dotée
46	LOT	Occitanie	46	LOT	Montcuq-en-Quercy-Blanc	Porte-du-Quercy	Zone très sous-dotée
46	LOT	Occitanie	82	TARN-ET-GARONNE	Montcuq-en-Quercy-Blanc	Sainte-Juliette	Zone très sous-dotée
46	LOT	Occitanie	82	TARN-ET-GARONNE	Montcuq-en-Quercy-Blanc	Sauveterre	Zone très sous-dotée
46	LOT	Occitanie	82	TARN-ET-GARONNE	Montcuq-en-Quercy-Blanc	Tréjols	Zone très sous-dotée
46	LOT	Occitanie	46	LOT	Montcuq-en-Quercy-Blanc	Villesèque	Zone très sous-dotée
46	LOT	Occitanie	46	LOT	Prayssac	Albas	Zone très sous-dotée
46	LOT	Occitanie	46	LOT	Prayssac	Anglars-Juillac	Zone très sous-dotée
46	LOT	Occitanie	46	LOT	Prayssac	Bélays	Zone très sous-dotée
46	LOT	Nouvelle-Aquitaine	24	DORDOGNE	Prayssac	Besse	Zone très sous-dotée
46	LOT	Occitanie	46	LOT	Prayssac	Cambayrac	Zone très sous-dotée
46	LOT	Occitanie	46	LOT	Prayssac	Carnac-Rouffiac	Zone très sous-dotée
46	LOT	Occitanie	46	LOT	Prayssac	Cassagnes	Zone très sous-dotée
46	LOT	Occitanie	46	LOT	Prayssac	Castelfranc	Zone très sous-dotée

N° Département d'attribution du TVS	Libellé du département d'attribution du TVS	Libellé de la région Administrative de la commune	N° Département Administratif de la commune	Libellé du Département Administratif de la commune	Libellé du Territoire de Vie Santé	Libellé de la commune	Nouveau zonage octobre 2024
46	LOT	Occitanie	46	LOT	Prayssac	Cazals	Zone très sous-dotée
46	LOT	Occitanie	46	LOT	Prayssac	Frayssinet-le-Gélat	Zone très sous-dotée
46	LOT	Occitanie	46	LOT	Prayssac	Goujounac	Zone très sous-dotée
46	LOT	Occitanie	46	LOT	Prayssac	Labastide-du-Vert	Zone très sous-dotée
46	LOT	Occitanie	46	LOT	Prayssac	Les Arques	Zone très sous-dotée
46	LOT	Occitanie	46	LOT	Prayssac	Les Junies	Zone très sous-dotée
46	LOT	Occitanie	46	LOT	Prayssac	Lherm	Zone très sous-dotée
46	LOT	Occitanie	46	LOT	Prayssac	Luzech	Zone très sous-dotée
46	LOT	Occitanie	46	LOT	Prayssac	Montcléra	Zone très sous-dotée
46	LOT	Occitanie	46	LOT	Prayssac	Parnac	Zone très sous-dotée
46	LOT	Occitanie	46	LOT	Prayssac	Pescadoires	Zone très sous-dotée
46	LOT	Occitanie	46	LOT	Prayssac	Pomarède	Zone très sous-dotée
46	LOT	Occitanie	46	LOT	Prayssac	Pontcirq	Zone très sous-dotée
46	LOT	Occitanie	46	LOT	Prayssac	Prayssac	Zone très sous-dotée
46	LOT	Occitanie	46	LOT	Prayssac	Saint-Caprais	Zone très sous-dotée
46	LOT	Occitanie	46	LOT	Prayssac	Saint-Vincent-Rive-d'Olt	Zone très sous-dotée
46	LOT	Occitanie	46	LOT	Prayssac	Sauzet	Zone très sous-dotée
46	LOT	Nouvelle-Aquitaine	24	DORDOGNE	Prayssac	Villefranche-du-Périgord	Zone très sous-dotée
46	LOT	Occitanie	46	LOT	Puy-l'Évêque	Duravel	Zone très sous-dotée
46	LOT	Occitanie	46	LOT	Puy-l'Évêque	Floressas	Zone très sous-dotée
46	LOT	Occitanie	46	LOT	Puy-l'Évêque	Grézels	Zone très sous-dotée
46	LOT	Occitanie	46	LOT	Puy-l'Évêque	Lagardelle	Zone très sous-dotée
46	LOT	Nouvelle-Aquitaine	24	DORDOGNE	Puy-l'Évêque	Loubejac	Zone très sous-dotée
46	LOT	Occitanie	46	LOT	Puy-l'Évêque	Montcabrier	Zone très sous-dotée
46	LOT	Occitanie	46	LOT	Puy-l'Évêque	Puy-l'Évêque	Zone très sous-dotée
46	LOT	Occitanie	46	LOT	Puy-l'Évêque	Sérignac	Zone très sous-dotée
46	LOT	Occitanie	46	LOT	Puy-l'Évêque	Vire-sur-Lot	Zone très sous-dotée
46	LOT	Occitanie	46	LOT	Saint-Céré	Autoire	Zone très sous-dotée
46	LOT	Occitanie	46	LOT	Saint-Céré	Bannes	Zone très sous-dotée
46	LOT	Occitanie	46	LOT	Saint-Céré	Belmont-Bretenoux	Zone très sous-dotée
46	LOT	Occitanie	46	LOT	Saint-Céré	Frayssinhes	Zone très sous-dotée
46	LOT	Occitanie	46	LOT	Saint-Céré	Gorses	Zone très sous-dotée
46	LOT	Occitanie	46	LOT	Saint-Céré	Ladirat	Zone très sous-dotée
46	LOT	Occitanie	46	LOT	Saint-Céré	Latouille-Lentillac	Zone très sous-dotée
46	LOT	Occitanie	46	LOT	Saint-Céré	Saint-Céré	Zone très sous-dotée
46	LOT	Occitanie	46	LOT	Saint-Céré	Saint-Jean-Lagineste	Zone très sous-dotée
46	LOT	Occitanie	46	LOT	Saint-Céré	Saint-Jean-Lespinasse	Zone très sous-dotée

N° Département d'attribution du TVS	Libellé du département d'attribution du TVS	Libellé de la région Administrative de la commune	N° Département Administratif de la commune	Libellé du Département Administratif de la commune	Libellé du Territoire de Vie Santé	Libellé de la commune	Nouveau zonage octobre 2024
46	LOT	Occitanie	46	LOT	Saint-Céré	Saint-Laurent-les-Tours	Zone très sous-dotée
46	LOT	Occitanie	46	LOT	Saint-Céré	Saint-Médard-de-Presque	Zone très sous-dotée
46	LOT	Occitanie	46	LOT	Saint-Céré	Saint-Médard-Nicourby	Zone très sous-dotée
46	LOT	Occitanie	46	LOT	Saint-Céré	Saint-Paul-de-Vern	Zone très sous-dotée
46	LOT	Occitanie	46	LOT	Saint-Céré	Saint-Vincent-du-Pendit	Zone très sous-dotée
46	LOT	Occitanie	46	LOT	Saint-Céré	Sousceyrac-en-Quercy	Zone très sous-dotée
46	LOT	Occitanie	46	LOT	Saint-Céré	Teyssieu	Zone très sous-dotée
46	LOT	Occitanie	46	LOT	Souillac	Baladou	Zone très sous-dotée
46	LOT	Nouvelle-Aquitaine	24	DORDOGNE	Souillac	Borrèze	Zone très sous-dotée
46	LOT	Occitanie	46	LOT	Souillac	Calès	Zone très sous-dotée
46	LOT	Occitanie	46	LOT	Souillac	Creysse	Zone très sous-dotée
46	LOT	Occitanie	46	LOT	Souillac	Cuzance	Zone très sous-dotée
46	LOT	Nouvelle-Aquitaine	19	CORREZE	Souillac	Estivals	Zone très sous-dotée
46	LOT	Occitanie	46	LOT	Souillac	Gignac	Zone très sous-dotée
46	LOT	Occitanie	46	LOT	Souillac	Lacave	Zone très sous-dotée
46	LOT	Occitanie	46	LOT	Souillac	Lachapelle-Auzac	Zone très sous-dotée
46	LOT	Occitanie	46	LOT	Souillac	Lanzac	Zone très sous-dotée
46	LOT	Occitanie	46	LOT	Souillac	Le Roc	Zone très sous-dotée
46	LOT	Occitanie	46	LOT	Souillac	Loupiac	Zone très sous-dotée
46	LOT	Occitanie	46	LOT	Souillac	Mayrac	Zone très sous-dotée
46	LOT	Occitanie	46	LOT	Souillac	Meyronne	Zone très sous-dotée
46	LOT	Occitanie	46	LOT	Souillac	Nadaillac-de-Rouge	Zone très sous-dotée
46	LOT	Nouvelle-Aquitaine	24	DORDOGNE	Souillac	Paulin	Zone très sous-dotée
46	LOT	Nouvelle-Aquitaine	24	DORDOGNE	Souillac	Pechs-de-l'Espérance	Zone très sous-dotée
46	LOT	Occitanie	46	LOT	Souillac	Pinsac	Zone très sous-dotée
46	LOT	Nouvelle-Aquitaine	24	DORDOGNE	Souillac	Sainte-Mondane	Zone très sous-dotée
46	LOT	Nouvelle-Aquitaine	24	DORDOGNE	Souillac	Saint-Julien-de-Lampon	Zone très sous-dotée
46	LOT	Occitanie	46	LOT	Souillac	Saint-Sozy	Zone très sous-dotée
46	LOT	Occitanie	46	LOT	Souillac	Souillac	Zone très sous-dotée
46	LOT	Occitanie	46	LOT	Vayrac	Bétaille	Zone très sous-dotée
46	LOT	Nouvelle-Aquitaine	19	CORREZE	Vayrac	Bilhac	Zone très sous-dotée
46	LOT	Occitanie	46	LOT	Vayrac	Carennac	Zone très sous-dotée
46	LOT	Occitanie	46	LOT	Vayrac	Condat	Zone très sous-dotée
46	LOT	Occitanie	46	LOT	Vayrac	Cressensac-Sarrazac	Zone très sous-dotée
46	LOT	Nouvelle-Aquitaine	19	CORREZE	Vayrac	Curemonte	Zone très sous-dotée
46	LOT	Occitanie	46	LOT	Vayrac	Floirac	Zone très sous-dotée
46	LOT	Nouvelle-Aquitaine	19	CORREZE	Vayrac	La Chapelle-aux-Saints	Zone très sous-dotée

N° Département d'attribution du TVS	Libellé du département d'attribution du TVS	Libellé de la région Administrative de la commune	N° Département Administratif de la commune	Libellé du Département Administratif de la commune	Libellé du Territoire de Vie Santé	Libellé de la commune	Nouveau zonage octobre 2024
46	LOT	Occitanie	46	LOT	Vayrac	Le Vignon-en-Quercy	Zone très sous-dotée
46	LOT	Occitanie	46	LOT	Vayrac	Martel	Zone très sous-dotée
46	LOT	Nouvelle-Aquitaine	19	CORREZE	Vayrac	Queyssac-les-Vignes	Zone très sous-dotée
46	LOT	Occitanie	46	LOT	Vayrac	Saint-Denis-lès-Martel	Zone très sous-dotée
46	LOT	Occitanie	46	LOT	Vayrac	Saint-Michel-de-Bannières	Zone très sous-dotée
46	LOT	Occitanie	46	LOT	Vayrac	Strenquels	Zone très sous-dotée
46	LOT	Occitanie	46	LOT	Vayrac	Vayrac	Zone très sous-dotée
46	LOT	Nouvelle-Aquitaine	19	CORREZE	Vayrac	Végennes	Zone très sous-dotée
48	LOZÈRE	Occitanie	48	LOZERE	Florac Trois Rivières	Barre-des-Cévennes	Zone très sous-dotée
48	LOZÈRE	Occitanie	48	LOZERE	Florac Trois Rivières	Bassurels	Zone très sous-dotée
48	LOZÈRE	Occitanie	48	LOZERE	Florac Trois Rivières	Bédouès-Cocurès	Zone très sous-dotée
48	LOZÈRE	Occitanie	48	LOZERE	Florac Trois Rivières	Cans et Cévennes	Zone très sous-dotée
48	LOZÈRE	Occitanie	48	LOZERE	Florac Trois Rivières	Cassagnas	Zone très sous-dotée
48	LOZÈRE	Occitanie	48	LOZERE	Florac Trois Rivières	Florac Trois Rivières	Zone très sous-dotée
48	LOZÈRE	Occitanie	48	LOZERE	Florac Trois Rivières	Fraissinet-de-Fourques	Zone très sous-dotée
48	LOZÈRE	Occitanie	48	LOZERE	Florac Trois Rivières	Gatuzières	Zone très sous-dotée
48	LOZÈRE	Occitanie	48	LOZERE	Florac Trois Rivières	Gorges du Tarn Causses	Zone très sous-dotée
48	LOZÈRE	Occitanie	48	LOZERE	Florac Trois Rivières	Hures-la-Parade	Zone très sous-dotée
48	LOZÈRE	Occitanie	48	LOZERE	Florac Trois Rivières	Ispagnac	Zone très sous-dotée
48	LOZÈRE	Occitanie	48	LOZERE	Florac Trois Rivières	La Malène	Zone très sous-dotée
48	LOZÈRE	Occitanie	48	LOZERE	Florac Trois Rivières	Le Pompidou	Zone très sous-dotée
48	LOZÈRE	Occitanie	48	LOZERE	Florac Trois Rivières	Les Bondons	Zone très sous-dotée
48	LOZÈRE	Occitanie	48	LOZERE	Florac Trois Rivières	Mas-Saint-Chély	Zone très sous-dotée
48	LOZÈRE	Occitanie	48	LOZERE	Florac Trois Rivières	Meyrueis	Zone très sous-dotée
48	LOZÈRE	Occitanie	48	LOZERE	Florac Trois Rivières	Molezon	Zone très sous-dotée
48	LOZÈRE	Occitanie	48	LOZERE	Florac Trois Rivières	Pont de Montvert - Sud Mont Lozère	Zone très sous-dotée
48	LOZÈRE	Occitanie	48	LOZERE	Florac Trois Rivières	Rousses	Zone très sous-dotée
48	LOZÈRE	Occitanie	48	LOZERE	Florac Trois Rivières	Vebron	Zone très sous-dotée
48	LOZÈRE	Occitanie	48	LOZERE	La Canourgue	Banassac-Canilhac	Zone très sous-dotée
48	LOZÈRE	Occitanie	12	AVEYRON	La Canourgue	Campagnac	Zone très sous-dotée
48	LOZÈRE	Occitanie	48	LOZERE	La Canourgue	La Canourgue	Zone très sous-dotée
48	LOZÈRE	Occitanie	48	LOZERE	La Canourgue	La Tieule	Zone très sous-dotée
48	LOZÈRE	Occitanie	48	LOZERE	La Canourgue	Laval-du-Tarn	Zone très sous-dotée
48	LOZÈRE	Occitanie	48	LOZERE	La Canourgue	Les Hermaux	Zone très sous-dotée
48	LOZÈRE	Occitanie	48	LOZERE	La Canourgue	Saint-Germain-du-Teil	Zone très sous-dotée
48	LOZÈRE	Occitanie	12	AVEYRON	La Canourgue	Saint-Laurent-d'Olt	Zone très sous-dotée
48	LOZÈRE	Occitanie	48	LOZERE	La Canourgue	Saint-Pierre-de-Nogaret	Zone très sous-dotée

N° Département d'attribution du TVS	Libellé du département d'attribution du TVS	Libellé de la région Administrative de la commune	N° Département Administratif de la commune	Libellé du Département Administratif de la commune	Libellé du Territoire de Vie Santé	Libellé de la commune	Nouveau zonage octobre 2024
48	LOZÈRE	Occitanie	48	LOZERE	La Canourgue	Saint-Saturnin	Zone très sous-dotée
48	LOZÈRE	Occitanie	48	LOZERE	La Canourgue	Trélans	Zone très sous-dotée
48	LOZÈRE	Auvergne-Rhône-Alpes	43	HAUTE-LOIRE	Langogne	Arlempdes	Zone très sous-dotée
48	LOZÈRE	Occitanie	48	LOZERE	Langogne	Arzenc-de-Randon	Zone très sous-dotée
48	LOZÈRE	Auvergne-Rhône-Alpes	07	ARDECHE	Langogne	Astet	Zone très sous-dotée
48	LOZÈRE	Occitanie	48	LOZERE	Langogne	Auroux	Zone très sous-dotée
48	LOZÈRE	Auvergne-Rhône-Alpes	43	HAUTE-LOIRE	Langogne	Barges	Zone très sous-dotée
48	LOZÈRE	Occitanie	48	LOZERE	Langogne	Bel-Air-Val-d'Ance	Zone très sous-dotée
48	LOZÈRE	Auvergne-Rhône-Alpes	07	ARDECHE	Langogne	Borne	Zone très sous-dotée
48	LOZÈRE	Auvergne-Rhône-Alpes	07	ARDECHE	Langogne	Cellier-du-Luc	Zone très sous-dotée
48	LOZÈRE	Occitanie	48	LOZERE	Langogne	Chastanier	Zone très sous-dotée
48	LOZÈRE	Occitanie	48	LOZERE	Langogne	Châteauneuf-de-Randon	Zone très sous-dotée
48	LOZÈRE	Occitanie	48	LOZERE	Langogne	Chaudeyrac	Zone très sous-dotée
48	LOZÈRE	Occitanie	48	LOZERE	Langogne	Cheyliard-l'Évêque	Zone très sous-dotée
48	LOZÈRE	Auvergne-Rhône-Alpes	07	ARDECHE	Langogne	Coucouron	Zone très sous-dotée
48	LOZÈRE	Auvergne-Rhône-Alpes	07	ARDECHE	Langogne	Cros-de-Géorand	Zone très sous-dotée
48	LOZÈRE	Occitanie	48	LOZERE	Langogne	Grandrieu	Zone très sous-dotée
48	LOZÈRE	Auvergne-Rhône-Alpes	07	ARDECHE	Langogne	Issanlas	Zone très sous-dotée
48	LOZÈRE	Occitanie	48	LOZERE	Langogne	La Bastide-Puylaurent	Zone très sous-dotée
48	LOZÈRE	Occitanie	48	LOZERE	Langogne	La Panouse	Zone très sous-dotée
48	LOZÈRE	Auvergne-Rhône-Alpes	07	ARDECHE	Langogne	Lachapelle-Graillose	Zone très sous-dotée
48	LOZÈRE	Auvergne-Rhône-Alpes	43	HAUTE-LOIRE	Langogne	Lafarre	Zone très sous-dotée
48	LOZÈRE	Auvergne-Rhône-Alpes	07	ARDECHE	Langogne	Lanarce	Zone très sous-dotée
48	LOZÈRE	Occitanie	48	LOZERE	Langogne	Langogne	Zone très sous-dotée
48	LOZÈRE	Auvergne-Rhône-Alpes	07	ARDECHE	Langogne	Laveyrune	Zone très sous-dotée
48	LOZÈRE	Auvergne-Rhône-Alpes	07	ARDECHE	Langogne	Lavillatte	Zone très sous-dotée
48	LOZÈRE	Auvergne-Rhône-Alpes	07	ARDECHE	Langogne	Le Lac-d'Issarlès	Zone très sous-dotée
48	LOZÈRE	Auvergne-Rhône-Alpes	07	ARDECHE	Langogne	Le Plagnal	Zone très sous-dotée
48	LOZÈRE	Auvergne-Rhône-Alpes	07	ARDECHE	Langogne	Lespéron	Zone très sous-dotée
48	LOZÈRE	Occitanie	48	LOZERE	Langogne	Luc	Zone très sous-dotée
48	LOZÈRE	Auvergne-Rhône-Alpes	07	ARDECHE	Langogne	Mazan-l'Abbaye	Zone très sous-dotée
48	LOZÈRE	Occitanie	48	LOZERE	Langogne	Montbel	Zone très sous-dotée
48	LOZÈRE	Occitanie	48	LOZERE	Langogne	Naussac-Fontanes	Zone très sous-dotée
48	LOZÈRE	Occitanie	48	LOZERE	Langogne	Pierrefiche	Zone très sous-dotée
48	LOZÈRE	Auvergne-Rhône-Alpes	43	HAUTE-LOIRE	Langogne	Pradelles	Zone très sous-dotée
48	LOZÈRE	Occitanie	48	LOZERE	Langogne	Prévenchères	Zone très sous-dotée
48	LOZÈRE	Auvergne-Rhône-Alpes	43	HAUTE-LOIRE	Langogne	Rauret	Zone très sous-dotée

N° Département d'attribution du TVS	Libellé du département d'attribution du TVS	Libellé de la région Administrative de la commune	N° Département Administratif de la commune	Libellé du Département Administratif de la commune	Libellé du Territoire de Vie Santé	Libellé de la commune	Nouveau zonage octobre 2024
48	LOZÈRE	Occitanie	48	LOZERE	Langogne	Rocles	Zone très sous-dotée
48	LOZÈRE	Occitanie	48	LOZERE	Langogne	Saint Bonnet-Laval	Zone très sous-dotée
48	LOZÈRE	Auvergne-Rhône-Alpes	07	ARDECHE	Langogne	Saint-Alban-en-Montagne	Zone très sous-dotée
48	LOZÈRE	Auvergne-Rhône-Alpes	43	HAUTE-LOIRE	Langogne	Saint-Arcons-de-Barges	Zone très sous-dotée
48	LOZÈRE	Auvergne-Rhône-Alpes	43	HAUTE-LOIRE	Langogne	Saint-Christophe-d'Allier	Zone très sous-dotée
48	LOZÈRE	Auvergne-Rhône-Alpes	07	ARDECHE	Langogne	Saint-Cirgues-en-Montagne	Zone très sous-dotée
48	LOZÈRE	Auvergne-Rhône-Alpes	07	ARDECHE	Langogne	Saint-Étienne-de-Lugdarès	Zone très sous-dotée
48	LOZÈRE	Auvergne-Rhône-Alpes	43	HAUTE-LOIRE	Langogne	Saint-Étienne-du-Vigan	Zone très sous-dotée
48	LOZÈRE	Occitanie	48	LOZERE	Langogne	Saint-Flour-de-Mercoire	Zone très sous-dotée
48	LOZÈRE	Occitanie	48	LOZERE	Langogne	Saint-Frézal-d'Albuges	Zone très sous-dotée
48	LOZÈRE	Auvergne-Rhône-Alpes	43	HAUTE-LOIRE	Langogne	Saint-Haon	Zone très sous-dotée
48	LOZÈRE	Occitanie	48	LOZERE	Langogne	Saint-Jean-la-Fouillouse	Zone très sous-dotée
48	LOZÈRE	Auvergne-Rhône-Alpes	07	ARDECHE	Langogne	Saint-Laurent-les-Bains-Laval-d'Aurelle	Zone très sous-dotée
48	LOZÈRE	Auvergne-Rhône-Alpes	43	HAUTE-LOIRE	Langogne	Saint-Paul-de-Tartas	Zone très sous-dotée
48	LOZÈRE	Occitanie	48	LOZERE	Langogne	Saint-Paul-le-Froid	Zone très sous-dotée
48	LOZÈRE	Occitanie	48	LOZERE	Langogne	Saint-Sauveur-de-Ginestoux	Zone très sous-dotée
48	LOZÈRE	Auvergne-Rhône-Alpes	43	HAUTE-LOIRE	Langogne	Saint-Vénérand	Zone très sous-dotée
48	LOZÈRE	Auvergne-Rhône-Alpes	43	HAUTE-LOIRE	Langogne	Vielprat	Zone très sous-dotée
48	LOZÈRE	Occitanie	48	LOZERE	Marvejols	Antrenas	Zone très sous-dotée
48	LOZÈRE	Occitanie	48	LOZERE	Marvejols	Bourgs sur Colagne	Zone très sous-dotée
48	LOZÈRE	Occitanie	48	LOZERE	Marvejols	Chanac	Zone très sous-dotée
48	LOZÈRE	Occitanie	48	LOZERE	Marvejols	Cultures	Zone très sous-dotée
48	LOZÈRE	Occitanie	48	LOZERE	Marvejols	Esclanèdes	Zone très sous-dotée
48	LOZÈRE	Occitanie	48	LOZERE	Marvejols	Gabrias	Zone très sous-dotée
48	LOZÈRE	Occitanie	48	LOZERE	Marvejols	Grèzes	Zone très sous-dotée
48	LOZÈRE	Occitanie	48	LOZERE	Marvejols	Lachamp-Ribennes	Zone très sous-dotée
48	LOZÈRE	Occitanie	48	LOZERE	Marvejols	Le Buisson	Zone très sous-dotée
48	LOZÈRE	Occitanie	48	LOZERE	Marvejols	Les Salces	Zone très sous-dotée
48	LOZÈRE	Occitanie	48	LOZERE	Marvejols	Les Salelles	Zone très sous-dotée
48	LOZÈRE	Occitanie	48	LOZERE	Marvejols	Marchastel	Zone très sous-dotée
48	LOZÈRE	Occitanie	48	LOZERE	Marvejols	Marvejols	Zone très sous-dotée
48	LOZÈRE	Occitanie	48	LOZERE	Marvejols	Montrodat	Zone très sous-dotée
48	LOZÈRE	Occitanie	48	LOZERE	Marvejols	Palhers	Zone très sous-dotée
48	LOZÈRE	Occitanie	48	LOZERE	Marvejols	Recoules-de-Fumas	Zone très sous-dotée
48	LOZÈRE	Occitanie	48	LOZERE	Marvejols	Saint-Bonnet-de-Chirac	Zone très sous-dotée
48	LOZÈRE	Occitanie	48	LOZERE	Marvejols	Saint-Laurent-de-Muret	Zone très sous-dotée
48	LOZÈRE	Occitanie	48	LOZERE	Marvejols	Saint-Léger-de-Peyre	Zone très sous-dotée

N° Département d'attribution du TVS	Libellé du département d'attribution du TVS	Libellé de la région Administrative de la commune	N° Département Administratif de la commune	Libellé du Département Administratif de la commune	Libellé du Territoire de Vie Santé	Libellé de la commune	Nouveau zonage octobre 2024
48	LOZÈRE	Occitanie	48	LOZERE	Mende	Allenc	Zone très sous-dotée
48	LOZÈRE	Occitanie	48	LOZERE	Mende	Badaroux	Zone très sous-dotée
48	LOZÈRE	Occitanie	48	LOZERE	Mende	Balsièges	Zone très sous-dotée
48	LOZÈRE	Occitanie	48	LOZERE	Mende	Barjac	Zone très sous-dotée
48	LOZÈRE	Occitanie	48	LOZERE	Mende	Brenoux	Zone très sous-dotée
48	LOZÈRE	Occitanie	48	LOZERE	Mende	Chadenet	Zone très sous-dotée
48	LOZÈRE	Occitanie	48	LOZERE	Mende	Chastel-Nouvel	Zone très sous-dotée
48	LOZÈRE	Occitanie	48	LOZERE	Mende	Cubières	Zone très sous-dotée
48	LOZÈRE	Occitanie	48	LOZERE	Mende	Cubièrettes	Zone très sous-dotée
48	LOZÈRE	Occitanie	48	LOZERE	Mende	Lanuéjols	Zone très sous-dotée
48	LOZÈRE	Occitanie	48	LOZERE	Mende	Laubert	Zone très sous-dotée
48	LOZÈRE	Occitanie	48	LOZERE	Mende	Le Born	Zone très sous-dotée
48	LOZÈRE	Occitanie	48	LOZERE	Mende	Mende	Zone très sous-dotée
48	LOZÈRE	Occitanie	48	LOZERE	Mende	Mont Lozère et Goulet	Zone très sous-dotée
48	LOZÈRE	Occitanie	48	LOZERE	Mende	Monts-de-Randon	Zone très sous-dotée
48	LOZÈRE	Occitanie	48	LOZERE	Mende	Pelouse	Zone très sous-dotée
48	LOZÈRE	Occitanie	48	LOZERE	Mende	Saint-Bauzile	Zone très sous-dotée
48	LOZÈRE	Occitanie	48	LOZERE	Mende	Sainte-Hélène	Zone très sous-dotée
48	LOZÈRE	Occitanie	48	LOZERE	Mende	Saint-Étienne-du-Valdonnez	Zone très sous-dotée
48	LOZÈRE	Occitanie	48	LOZERE	Saint-Chély-d'Apcher	Albaret-le-Comtal	Zone très sous-dotée
48	LOZÈRE	Occitanie	48	LOZERE	Saint-Chély-d'Apcher	Albaret-Sainte-Marie	Zone très sous-dotée
48	LOZÈRE	Auvergne-Rhône-Alpes	15	CANTAL	Saint-Chély-d'Apcher	Anterrieux	Zone très sous-dotée
48	LOZÈRE	Occitanie	48	LOZERE	Saint-Chély-d'Apcher	Arzenc-d'Apcher	Zone très sous-dotée
48	LOZÈRE	Occitanie	48	LOZERE	Saint-Chély-d'Apcher	Blavignac	Zone très sous-dotée
48	LOZÈRE	Occitanie	48	LOZERE	Saint-Chély-d'Apcher	Brion	Zone très sous-dotée
48	LOZÈRE	Auvergne-Rhône-Alpes	43	HAUTE-LOIRE	Saint-Chély-d'Apcher	Chanailleilles	Zone très sous-dotée
48	LOZÈRE	Occitanie	48	LOZERE	Saint-Chély-d'Apcher	Chauchailles	Zone très sous-dotée
48	LOZÈRE	Occitanie	48	LOZERE	Saint-Chély-d'Apcher	Chaulhac	Zone très sous-dotée
48	LOZÈRE	Auvergne-Rhône-Alpes	15	CANTAL	Saint-Chély-d'Apcher	Deux-Verges	Zone très sous-dotée
48	LOZÈRE	Occitanie	48	LOZERE	Saint-Chély-d'Apcher	Fontans	Zone très sous-dotée
48	LOZÈRE	Occitanie	48	LOZERE	Saint-Chély-d'Apcher	Fournels	Zone très sous-dotée
48	LOZÈRE	Occitanie	48	LOZERE	Saint-Chély-d'Apcher	Julianges	Zone très sous-dotée
48	LOZÈRE	Occitanie	48	LOZERE	Saint-Chély-d'Apcher	La Fage-Montivernoux	Zone très sous-dotée
48	LOZÈRE	Occitanie	48	LOZERE	Saint-Chély-d'Apcher	La Fage-Saint-Julien	Zone très sous-dotée
48	LOZÈRE	Occitanie	48	LOZERE	Saint-Chély-d'Apcher	Lajo	Zone très sous-dotée
48	LOZÈRE	Occitanie	48	LOZERE	Saint-Chély-d'Apcher	Le Malzieu-Forain	Zone très sous-dotée
48	LOZÈRE	Occitanie	48	LOZERE	Saint-Chély-d'Apcher	Le Malzieu-Ville	Zone très sous-dotée

N° Département d'attribution du TVS	Libellé du département d'attribution du TVS	Libellé de la région Administrative de la commune	N° Département Administratif de la commune	Libellé du Département Administratif de la commune	Libellé du Territoire de Vie Santé	Libellé de la commune	Nouveau zonage octobre 2024
48	LOZÈRE	Occitanie	48	LOZERE	Saint-Chély-d'Apcher	Les Bessons	Zone très sous-dotée
48	LOZÈRE	Occitanie	48	LOZERE	Saint-Chély-d'Apcher	Les Laubies	Zone très sous-dotée
48	LOZÈRE	Occitanie	48	LOZERE	Saint-Chély-d'Apcher	Les Monts-Verts	Zone très sous-dotée
48	LOZÈRE	Auvergne-Rhône-Alpes	15	CANTAL	Saint-Chély-d'Apcher	Lorcières	Zone très sous-dotée
48	LOZÈRE	Auvergne-Rhône-Alpes	15	CANTAL	Saint-Chély-d'Apcher	Maurines	Zone très sous-dotée
48	LOZÈRE	Occitanie	48	LOZERE	Saint-Chély-d'Apcher	Nasbinals	Zone très sous-dotée
48	LOZÈRE	Occitanie	48	LOZERE	Saint-Chély-d'Apcher	Noalhac	Zone très sous-dotée
48	LOZÈRE	Occitanie	48	LOZERE	Saint-Chély-d'Apcher	Paulhac-en-Margeride	Zone très sous-dotée
48	LOZÈRE	Occitanie	48	LOZERE	Saint-Chély-d'Apcher	Peyre en Aubrac	Zone très sous-dotée
48	LOZÈRE	Occitanie	48	LOZERE	Saint-Chély-d'Apcher	Prinsuéjols-Malbouzon	Zone très sous-dotée
48	LOZÈRE	Occitanie	48	LOZERE	Saint-Chély-d'Apcher	Prunières	Zone très sous-dotée
48	LOZÈRE	Occitanie	48	LOZERE	Saint-Chély-d'Apcher	Rimeize	Zone très sous-dotée
48	LOZÈRE	Occitanie	48	LOZERE	Saint-Chély-d'Apcher	Saint-Alban-sur-Limagnole	Zone très sous-dotée
48	LOZÈRE	Occitanie	48	LOZERE	Saint-Chély-d'Apcher	Saint-Chély-d'Apcher	Zone très sous-dotée
48	LOZÈRE	Occitanie	48	LOZERE	Saint-Chély-d'Apcher	Saint-Denis-en-Margeride	Zone très sous-dotée
48	LOZÈRE	Occitanie	48	LOZERE	Saint-Chély-d'Apcher	Sainte-Eulalie	Zone très sous-dotée
48	LOZÈRE	Occitanie	48	LOZERE	Saint-Chély-d'Apcher	Saint-Gal	Zone très sous-dotée
48	LOZÈRE	Occitanie	48	LOZERE	Saint-Chély-d'Apcher	Saint-Juéry	Zone très sous-dotée
48	LOZÈRE	Occitanie	48	LOZERE	Saint-Chély-d'Apcher	Saint-Laurent-de-Veyrès	Zone très sous-dotée
48	LOZÈRE	Occitanie	48	LOZERE	Saint-Chély-d'Apcher	Saint-Léger-du-Malzieu	Zone très sous-dotée
48	LOZÈRE	Auvergne-Rhône-Alpes	15	CANTAL	Saint-Chély-d'Apcher	Saint-Martial	Zone très sous-dotée
48	LOZÈRE	Occitanie	48	LOZERE	Saint-Chély-d'Apcher	Saint-Pierre-le-Vieux	Zone très sous-dotée
48	LOZÈRE	Occitanie	48	LOZERE	Saint-Chély-d'Apcher	Saint-Privat-du-Fau	Zone très sous-dotée
48	LOZÈRE	Occitanie	48	LOZERE	Saint-Chély-d'Apcher	Serverette	Zone très sous-dotée
48	LOZÈRE	Occitanie	48	LOZERE	Saint-Chély-d'Apcher	Termes	Zone très sous-dotée
48	LOZÈRE	Auvergne-Rhône-Alpes	15	CANTAL	Saint-Chély-d'Apcher	Val d'Arcomie	Zone très sous-dotée
65	HAUTES-PYRÉNÉES	Occitanie	65	HAUTES-PYRENEES	Argelès-Gazost	Adast	Zone très sous-dotée
65	HAUTES-PYRÉNÉES	Occitanie	65	HAUTES-PYRENEES	Argelès-Gazost	Agos-Vidalos	Zone très sous-dotée
65	HAUTES-PYRÉNÉES	Occitanie	65	HAUTES-PYRENEES	Argelès-Gazost	Arbéost	Zone très sous-dotée
65	HAUTES-PYRÉNÉES	Occitanie	65	HAUTES-PYRENEES	Argelès-Gazost	Arcizans-Avant	Zone très sous-dotée
65	HAUTES-PYRÉNÉES	Occitanie	65	HAUTES-PYRENEES	Argelès-Gazost	Arcizans-Dessus	Zone très sous-dotée
65	HAUTES-PYRÉNÉES	Occitanie	65	HAUTES-PYRENEES	Argelès-Gazost	Argelès-Gazost	Zone très sous-dotée
65	HAUTES-PYRÉNÉES	Occitanie	65	HAUTES-PYRENEES	Argelès-Gazost	Arras-en-Lavedan	Zone très sous-dotée
65	HAUTES-PYRÉNÉES	Occitanie	65	HAUTES-PYRENEES	Argelès-Gazost	Arrens-Marsous	Zone très sous-dotée
65	HAUTES-PYRÉNÉES	Occitanie	65	HAUTES-PYRENEES	Argelès-Gazost	Artalens-Souin	Zone très sous-dotée
65	HAUTES-PYRÉNÉES	Occitanie	65	HAUTES-PYRENEES	Argelès-Gazost	Aucun	Zone très sous-dotée
65	HAUTES-PYRÉNÉES	Occitanie	65	HAUTES-PYRENEES	Argelès-Gazost	Ayros-Arbouix	Zone très sous-dotée

N° Département d'attribution du TVS	Libellé du département d'attribution du TVS	Libellé de la région Administrative de la commune	N° Département Administratif de la commune	Libellé du Département Administratif de la commune	Libellé du Territoire de Vie Santé	Libellé de la commune	Nouveau zonage octobre 2024
65	HAUTES-PYRÉNÉES	Occitanie	65	HAUTES-PYRENEES	Argelès-Gazost	Ayzac-Ost	Zone très sous-dotée
65	HAUTES-PYRÉNÉES	Occitanie	65	HAUTES-PYRENEES	Argelès-Gazost	Beaucens	Zone très sous-dotée
65	HAUTES-PYRÉNÉES	Occitanie	65	HAUTES-PYRENEES	Argelès-Gazost	Boô-Silhen	Zone très sous-dotée
65	HAUTES-PYRÉNÉES	Occitanie	65	HAUTES-PYRENEES	Argelès-Gazost	Bun	Zone très sous-dotée
65	HAUTES-PYRÉNÉES	Occitanie	65	HAUTES-PYRENEES	Argelès-Gazost	Cauterets	Zone très sous-dotée
65	HAUTES-PYRÉNÉES	Occitanie	65	HAUTES-PYRENEES	Argelès-Gazost	Estaing	Zone très sous-dotée
65	HAUTES-PYRÉNÉES	Occitanie	65	HAUTES-PYRENEES	Argelès-Gazost	Gaillagos	Zone très sous-dotée
65	HAUTES-PYRÉNÉES	Occitanie	65	HAUTES-PYRENEES	Argelès-Gazost	Geu	Zone très sous-dotée
65	HAUTES-PYRÉNÉES	Occitanie	65	HAUTES-PYRENEES	Argelès-Gazost	Gez	Zone très sous-dotée
65	HAUTES-PYRÉNÉES	Occitanie	65	HAUTES-PYRENEES	Argelès-Gazost	Lau-Balagnas	Zone très sous-dotée
65	HAUTES-PYRÉNÉES	Occitanie	65	HAUTES-PYRENEES	Argelès-Gazost	Ouzous	Zone très sous-dotée
65	HAUTES-PYRÉNÉES	Occitanie	65	HAUTES-PYRENEES	Argelès-Gazost	Pierrefitte-Nestalas	Zone très sous-dotée
65	HAUTES-PYRÉNÉES	Occitanie	65	HAUTES-PYRENEES	Argelès-Gazost	Préchac	Zone très sous-dotée
65	HAUTES-PYRÉNÉES	Occitanie	65	HAUTES-PYRENEES	Argelès-Gazost	Saint-Pastous	Zone très sous-dotée
65	HAUTES-PYRÉNÉES	Occitanie	65	HAUTES-PYRENEES	Argelès-Gazost	Saint-Savin	Zone très sous-dotée
65	HAUTES-PYRÉNÉES	Occitanie	65	HAUTES-PYRENEES	Argelès-Gazost	Salles	Zone très sous-dotée
65	HAUTES-PYRÉNÉES	Occitanie	65	HAUTES-PYRENEES	Argelès-Gazost	Sère-en-Lavedan	Zone très sous-dotée
65	HAUTES-PYRÉNÉES	Occitanie	65	HAUTES-PYRENEES	Argelès-Gazost	Sireix	Zone très sous-dotée
65	HAUTES-PYRÉNÉES	Occitanie	65	HAUTES-PYRENEES	Argelès-Gazost	Soulom	Zone très sous-dotée
65	HAUTES-PYRÉNÉES	Occitanie	65	HAUTES-PYRENEES	Argelès-Gazost	Uz	Zone très sous-dotée
65	HAUTES-PYRÉNÉES	Occitanie	65	HAUTES-PYRENEES	Argelès-Gazost	Vier-Bordes	Zone très sous-dotée
65	HAUTES-PYRÉNÉES	Occitanie	65	HAUTES-PYRENEES	Argelès-Gazost	Villelongue	Zone très sous-dotée
65	HAUTES-PYRÉNÉES	Occitanie	65	HAUTES-PYRENEES	Arreau	Adervielle-Pouchergues	Zone très sous-dotée
65	HAUTES-PYRÉNÉES	Occitanie	65	HAUTES-PYRENEES	Arreau	Ancizan	Zone très sous-dotée
65	HAUTES-PYRÉNÉES	Occitanie	65	HAUTES-PYRENEES	Arreau	Aragnouet	Zone très sous-dotée
65	HAUTES-PYRÉNÉES	Occitanie	65	HAUTES-PYRENEES	Arreau	Ardengost	Zone très sous-dotée
65	HAUTES-PYRÉNÉES	Occitanie	65	HAUTES-PYRENEES	Arreau	Arreau	Zone très sous-dotée
65	HAUTES-PYRÉNÉES	Occitanie	65	HAUTES-PYRENEES	Arreau	Aspin-Aure	Zone très sous-dotée
65	HAUTES-PYRÉNÉES	Occitanie	65	HAUTES-PYRENEES	Arreau	Aulon	Zone très sous-dotée
65	HAUTES-PYRÉNÉES	Occitanie	65	HAUTES-PYRENEES	Arreau	Avajan	Zone très sous-dotée
65	HAUTES-PYRÉNÉES	Occitanie	65	HAUTES-PYRENEES	Arreau	Azet	Zone très sous-dotée
65	HAUTES-PYRÉNÉES	Occitanie	65	HAUTES-PYRENEES	Arreau	Bareilles	Zone très sous-dotée
65	HAUTES-PYRÉNÉES	Occitanie	65	HAUTES-PYRENEES	Arreau	Barrancoueu	Zone très sous-dotée
65	HAUTES-PYRÉNÉES	Occitanie	65	HAUTES-PYRENEES	Arreau	Bazus-Aure	Zone très sous-dotée
65	HAUTES-PYRÉNÉES	Occitanie	65	HAUTES-PYRENEES	Arreau	Beyrède-Jumet-Camous	Zone très sous-dotée
65	HAUTES-PYRÉNÉES	Occitanie	65	HAUTES-PYRENEES	Arreau	Bordères-Louron	Zone très sous-dotée
65	HAUTES-PYRÉNÉES	Occitanie	65	HAUTES-PYRENEES	Arreau	Bourisp	Zone très sous-dotée

N° Département d'attribution du TVS	Libellé du département d'attribution du TVS	Libellé de la région Administrative de la commune	N° Département Administratif de la commune	Libellé du Département Administratif de la commune	Libellé du Territoire de Vie Santé	Libellé de la commune	Nouveau zonage octobre 2024
65	HAUTES-PYRÉNÉES	Occitanie	65	HAUTES-PYRENEES	Arreau	Cadéac	Zone très sous-dotée
65	HAUTES-PYRÉNÉES	Occitanie	65	HAUTES-PYRENEES	Arreau	Cadeilhan-Trachère	Zone très sous-dotée
65	HAUTES-PYRÉNÉES	Occitanie	65	HAUTES-PYRENEES	Arreau	Campanan	Zone très sous-dotée
65	HAUTES-PYRÉNÉES	Occitanie	65	HAUTES-PYRENEES	Arreau	Cazaux-Debat	Zone très sous-dotée
65	HAUTES-PYRÉNÉES	Occitanie	65	HAUTES-PYRENEES	Arreau	Cazaux-Fréchet-Anéran-Camors	Zone très sous-dotée
65	HAUTES-PYRÉNÉES	Occitanie	65	HAUTES-PYRENEES	Arreau	Ens	Zone très sous-dotée
65	HAUTES-PYRÉNÉES	Occitanie	65	HAUTES-PYRENEES	Arreau	Estarvielle	Zone très sous-dotée
65	HAUTES-PYRÉNÉES	Occitanie	65	HAUTES-PYRENEES	Arreau	Estensan	Zone très sous-dotée
65	HAUTES-PYRÉNÉES	Occitanie	65	HAUTES-PYRENEES	Arreau	Fréchet-Aure	Zone très sous-dotée
65	HAUTES-PYRÉNÉES	Occitanie	65	HAUTES-PYRENEES	Arreau	Génos	Zone très sous-dotée
65	HAUTES-PYRÉNÉES	Occitanie	65	HAUTES-PYRENEES	Arreau	Germ	Zone très sous-dotée
65	HAUTES-PYRÉNÉES	Occitanie	65	HAUTES-PYRENEES	Arreau	Gouaux	Zone très sous-dotée
65	HAUTES-PYRÉNÉES	Occitanie	65	HAUTES-PYRENEES	Arreau	Grailhen	Zone très sous-dotée
65	HAUTES-PYRÉNÉES	Occitanie	65	HAUTES-PYRENEES	Arreau	Grézian	Zone très sous-dotée
65	HAUTES-PYRÉNÉES	Occitanie	65	HAUTES-PYRENEES	Arreau	Guchan	Zone très sous-dotée
65	HAUTES-PYRÉNÉES	Occitanie	65	HAUTES-PYRENEES	Arreau	Guchen	Zone très sous-dotée
65	HAUTES-PYRÉNÉES	Occitanie	65	HAUTES-PYRENEES	Arreau	Ilhet	Zone très sous-dotée
65	HAUTES-PYRÉNÉES	Occitanie	65	HAUTES-PYRENEES	Arreau	Jézeau	Zone très sous-dotée
65	HAUTES-PYRÉNÉES	Occitanie	65	HAUTES-PYRENEES	Arreau	Lançon	Zone très sous-dotée
65	HAUTES-PYRÉNÉES	Occitanie	65	HAUTES-PYRENEES	Arreau	Loudenvielle	Zone très sous-dotée
65	HAUTES-PYRÉNÉES	Occitanie	65	HAUTES-PYRENEES	Arreau	Loudervielle	Zone très sous-dotée
65	HAUTES-PYRÉNÉES	Occitanie	65	HAUTES-PYRENEES	Arreau	Mont	Zone très sous-dotée
65	HAUTES-PYRÉNÉES	Occitanie	65	HAUTES-PYRENEES	Arreau	Pailhac	Zone très sous-dotée
65	HAUTES-PYRÉNÉES	Occitanie	65	HAUTES-PYRENEES	Arreau	Ris	Zone très sous-dotée
65	HAUTES-PYRÉNÉES	Occitanie	65	HAUTES-PYRENEES	Arreau	Sailhan	Zone très sous-dotée
65	HAUTES-PYRÉNÉES	Occitanie	65	HAUTES-PYRENEES	Arreau	Saint-Lary-Soulan	Zone très sous-dotée
65	HAUTES-PYRÉNÉES	Occitanie	65	HAUTES-PYRENEES	Arreau	Sarrancolin	Zone très sous-dotée
65	HAUTES-PYRÉNÉES	Occitanie	65	HAUTES-PYRENEES	Arreau	Tramezaïgues	Zone très sous-dotée
65	HAUTES-PYRÉNÉES	Occitanie	65	HAUTES-PYRENEES	Arreau	Vielle-Aure	Zone très sous-dotée
65	HAUTES-PYRÉNÉES	Occitanie	65	HAUTES-PYRENEES	Arreau	Vielle-Louron	Zone très sous-dotée
65	HAUTES-PYRÉNÉES	Occitanie	65	HAUTES-PYRENEES	Arreau	Vignec	Zone très sous-dotée
65	HAUTES-PYRÉNÉES	Occitanie	65	HAUTES-PYRENEES	Bagnères-de-Bigorre	Antist	Zone très sous-dotée
65	HAUTES-PYRÉNÉES	Occitanie	65	HAUTES-PYRENEES	Bagnères-de-Bigorre	Arcizac-Adour	Zone très sous-dotée
65	HAUTES-PYRÉNÉES	Occitanie	65	HAUTES-PYRENEES	Bagnères-de-Bigorre	Argelès-Bagnères	Zone très sous-dotée
65	HAUTES-PYRÉNÉES	Occitanie	65	HAUTES-PYRENEES	Bagnères-de-Bigorre	Artiguemy	Zone très sous-dotée
65	HAUTES-PYRÉNÉES	Occitanie	65	HAUTES-PYRENEES	Bagnères-de-Bigorre	Asque	Zone très sous-dotée
65	HAUTES-PYRÉNÉES	Occitanie	65	HAUTES-PYRENEES	Bagnères-de-Bigorre	Asté	Zone très sous-dotée

N° Département d'attribution du TVS	Libellé du département d'attribution du TVS	Libellé de la région Administrative de la commune	N° Département Administratif de la commune	Libellé du Département Administratif de la commune	Libellé du Territoire de Vie Santé	Libellé de la commune	Nouveau zonage octobre 2024
65	HAUTES-PYRÉNÉES	Occitanie	65	HAUTES-PYRENEES	Bagnères-de-Bigorre	Astugue	Zone très sous-dotée
65	HAUTES-PYRÉNÉES	Occitanie	65	HAUTES-PYRENEES	Bagnères-de-Bigorre	Bagnères-de-Bigorre	Zone très sous-dotée
65	HAUTES-PYRÉNÉES	Occitanie	65	HAUTES-PYRENEES	Bagnères-de-Bigorre	Banios	Zone très sous-dotée
65	HAUTES-PYRÉNÉES	Occitanie	65	HAUTES-PYRENEES	Bagnères-de-Bigorre	Beaudéan	Zone très sous-dotée
65	HAUTES-PYRÉNÉES	Occitanie	65	HAUTES-PYRENEES	Bagnères-de-Bigorre	Bettes	Zone très sous-dotée
65	HAUTES-PYRÉNÉES	Occitanie	65	HAUTES-PYRENEES	Bagnères-de-Bigorre	Campan	Zone très sous-dotée
65	HAUTES-PYRÉNÉES	Occitanie	65	HAUTES-PYRENEES	Bagnères-de-Bigorre	Castillon	Zone très sous-dotée
65	HAUTES-PYRÉNÉES	Occitanie	65	HAUTES-PYRENEES	Bagnères-de-Bigorre	Cieutat	Zone très sous-dotée
65	HAUTES-PYRÉNÉES	Occitanie	65	HAUTES-PYRENEES	Bagnères-de-Bigorre	Esconnets	Zone très sous-dotée
65	HAUTES-PYRÉNÉES	Occitanie	65	HAUTES-PYRENEES	Bagnères-de-Bigorre	Escots	Zone très sous-dotée
65	HAUTES-PYRÉNÉES	Occitanie	65	HAUTES-PYRENEES	Bagnères-de-Bigorre	Espiilh	Zone très sous-dotée
65	HAUTES-PYRÉNÉES	Occitanie	65	HAUTES-PYRENEES	Bagnères-de-Bigorre	Fréchendets	Zone très sous-dotée
65	HAUTES-PYRÉNÉES	Occitanie	65	HAUTES-PYRENEES	Bagnères-de-Bigorre	Gerde	Zone très sous-dotée
65	HAUTES-PYRÉNÉES	Occitanie	65	HAUTES-PYRENEES	Bagnères-de-Bigorre	Germis-sur-l'Oussouet	Zone très sous-dotée
65	HAUTES-PYRÉNÉES	Occitanie	65	HAUTES-PYRENEES	Bagnères-de-Bigorre	Hauban	Zone très sous-dotée
65	HAUTES-PYRÉNÉES	Occitanie	65	HAUTES-PYRENEES	Bagnères-de-Bigorre	Hiis	Zone très sous-dotée
65	HAUTES-PYRÉNÉES	Occitanie	65	HAUTES-PYRENEES	Bagnères-de-Bigorre	Labassère	Zone très sous-dotée
65	HAUTES-PYRÉNÉES	Occitanie	65	HAUTES-PYRENEES	Bagnères-de-Bigorre	Lies	Zone très sous-dotée
65	HAUTES-PYRÉNÉES	Occitanie	65	HAUTES-PYRENEES	Bagnères-de-Bigorre	Loucrup	Zone très sous-dotée
65	HAUTES-PYRÉNÉES	Occitanie	65	HAUTES-PYRENEES	Bagnères-de-Bigorre	Marsas	Zone très sous-dotée
65	HAUTES-PYRÉNÉES	Occitanie	65	HAUTES-PYRENEES	Bagnères-de-Bigorre	Mérilheu	Zone très sous-dotée
65	HAUTES-PYRÉNÉES	Occitanie	65	HAUTES-PYRENEES	Bagnères-de-Bigorre	Montgaillard	Zone très sous-dotée
65	HAUTES-PYRÉNÉES	Occitanie	65	HAUTES-PYRENEES	Bagnères-de-Bigorre	Neuilh	Zone très sous-dotée
65	HAUTES-PYRÉNÉES	Occitanie	65	HAUTES-PYRENEES	Bagnères-de-Bigorre	Ordizan	Zone très sous-dotée
65	HAUTES-PYRÉNÉES	Occitanie	65	HAUTES-PYRENEES	Bagnères-de-Bigorre	Orignac	Zone très sous-dotée
65	HAUTES-PYRÉNÉES	Occitanie	65	HAUTES-PYRENEES	Bagnères-de-Bigorre	Poumarous	Zone très sous-dotée
65	HAUTES-PYRÉNÉES	Occitanie	65	HAUTES-PYRENEES	Bagnères-de-Bigorre	Pouzac	Zone très sous-dotée
65	HAUTES-PYRÉNÉES	Occitanie	65	HAUTES-PYRENEES	Bagnères-de-Bigorre	Trébons	Zone très sous-dotée
65	HAUTES-PYRÉNÉES	Occitanie	65	HAUTES-PYRENEES	Bagnères-de-Bigorre	Uzer	Zone très sous-dotée
65	HAUTES-PYRÉNÉES	Occitanie	65	HAUTES-PYRENEES	Lannemezan	Arné	Zone très sous-dotée
65	HAUTES-PYRÉNÉES	Occitanie	65	HAUTES-PYRENEES	Lannemezan	Arrodets	Zone très sous-dotée
65	HAUTES-PYRÉNÉES	Occitanie	65	HAUTES-PYRENEES	Lannemezan	Avezac-Prat-Lahitte	Zone très sous-dotée
65	HAUTES-PYRÉNÉES	Occitanie	65	HAUTES-PYRENEES	Lannemezan	Batsère	Zone très sous-dotée
65	HAUTES-PYRÉNÉES	Occitanie	65	HAUTES-PYRENEES	Lannemezan	Bazus-Neste	Zone très sous-dotée
65	HAUTES-PYRÉNÉES	Occitanie	65	HAUTES-PYRENEES	Lannemezan	Bégole	Zone très sous-dotée
65	HAUTES-PYRÉNÉES	Occitanie	65	HAUTES-PYRENEES	Lannemezan	Benqué-Molère	Zone très sous-dotée
65	HAUTES-PYRÉNÉES	Occitanie	65	HAUTES-PYRENEES	Lannemezan	Bizous	Zone très sous-dotée

N° Département d'attribution du TVS	Libellé du département d'attribution du TVS	Libellé de la région Administrative de la commune	N° Département Administratif de la commune	Libellé du Département Administratif de la commune	Libellé du Territoire de Vie Santé	Libellé de la commune	Nouveau zonage octobre 2024
65	HAUTES-PYRÉNÉES	Occitanie	65	HAUTES-PYRENEES	Lannemezan	Bonnemazon	Zone très sous-dotée
65	HAUTES-PYRÉNÉES	Occitanie	65	HAUTES-PYRENEES	Lannemezan	Bonrepos	Zone très sous-dotée
65	HAUTES-PYRÉNÉES	Occitanie	31	HAUTE-GARONNE	Lannemezan	Boudrac	Zone très sous-dotée
65	HAUTES-PYRÉNÉES	Occitanie	65	HAUTES-PYRENEES	Lannemezan	Bourg-de-Bigorre	Zone très sous-dotée
65	HAUTES-PYRÉNÉES	Occitanie	65	HAUTES-PYRENEES	Lannemezan	Bulan	Zone très sous-dotée
65	HAUTES-PYRÉNÉES	Occitanie	65	HAUTES-PYRENEES	Lannemezan	Caharet	Zone très sous-dotée
65	HAUTES-PYRÉNÉES	Occitanie	65	HAUTES-PYRENEES	Lannemezan	Campistrous	Zone très sous-dotée
65	HAUTES-PYRÉNÉES	Occitanie	65	HAUTES-PYRENEES	Lannemezan	Cantaus	Zone très sous-dotée
65	HAUTES-PYRÉNÉES	Occitanie	65	HAUTES-PYRENEES	Lannemezan	Capvern	Zone très sous-dotée
65	HAUTES-PYRÉNÉES	Occitanie	65	HAUTES-PYRENEES	Lannemezan	Castelbajac	Zone très sous-dotée
65	HAUTES-PYRÉNÉES	Occitanie	31	HAUTE-GARONNE	Lannemezan	Cazaril-Tambourès	Zone très sous-dotée
65	HAUTES-PYRÉNÉES	Occitanie	65	HAUTES-PYRENEES	Lannemezan	Clarens	Zone très sous-dotée
65	HAUTES-PYRÉNÉES	Occitanie	65	HAUTES-PYRENEES	Lannemezan	Escala	Zone très sous-dotée
65	HAUTES-PYRÉNÉES	Occitanie	65	HAUTES-PYRENEES	Lannemezan	Esparros	Zone très sous-dotée
65	HAUTES-PYRÉNÉES	Occitanie	65	HAUTES-PYRENEES	Lannemezan	Espèche	Zone très sous-dotée
65	HAUTES-PYRÉNÉES	Occitanie	65	HAUTES-PYRENEES	Lannemezan	Galan	Zone très sous-dotée
65	HAUTES-PYRÉNÉES	Occitanie	65	HAUTES-PYRENEES	Lannemezan	Galez	Zone très sous-dotée
65	HAUTES-PYRÉNÉES	Occitanie	65	HAUTES-PYRENEES	Lannemezan	Gaussan	Zone très sous-dotée
65	HAUTES-PYRÉNÉES	Occitanie	65	HAUTES-PYRENEES	Lannemezan	Gazave	Zone très sous-dotée
65	HAUTES-PYRÉNÉES	Occitanie	65	HAUTES-PYRENEES	Lannemezan	Hèches	Zone très sous-dotée
65	HAUTES-PYRÉNÉES	Occitanie	65	HAUTES-PYRENEES	Lannemezan	Houeydets	Zone très sous-dotée
65	HAUTES-PYRÉNÉES	Occitanie	65	HAUTES-PYRENEES	Lannemezan	Izaux	Zone très sous-dotée
65	HAUTES-PYRÉNÉES	Occitanie	65	HAUTES-PYRENEES	Lannemezan	La Barthe-de-Neste	Zone très sous-dotée
65	HAUTES-PYRÉNÉES	Occitanie	65	HAUTES-PYRENEES	Lannemezan	Labastide	Zone très sous-dotée
65	HAUTES-PYRÉNÉES	Occitanie	65	HAUTES-PYRENEES	Lannemezan	Laborde	Zone très sous-dotée
65	HAUTES-PYRÉNÉES	Occitanie	65	HAUTES-PYRENEES	Lannemezan	Lagrange	Zone très sous-dotée
65	HAUTES-PYRÉNÉES	Occitanie	65	HAUTES-PYRENEES	Lannemezan	Lannemezan	Zone très sous-dotée
65	HAUTES-PYRÉNÉES	Occitanie	65	HAUTES-PYRENEES	Lannemezan	Laran	Zone très sous-dotée
65	HAUTES-PYRÉNÉES	Occitanie	65	HAUTES-PYRENEES	Lannemezan	Lassales	Zone très sous-dotée
65	HAUTES-PYRÉNÉES	Occitanie	31	HAUTE-GARONNE	Lannemezan	Lécussan	Zone très sous-dotée
65	HAUTES-PYRÉNÉES	Occitanie	65	HAUTES-PYRENEES	Lannemezan	Lomné	Zone très sous-dotée
65	HAUTES-PYRÉNÉES	Occitanie	65	HAUTES-PYRENEES	Lannemezan	Lortet	Zone très sous-dotée
65	HAUTES-PYRÉNÉES	Occitanie	65	HAUTES-PYRENEES	Lannemezan	Lutilhous	Zone très sous-dotée
65	HAUTES-PYRÉNÉES	Occitanie	65	HAUTES-PYRENEES	Lannemezan	Mauvezin	Zone très sous-dotée
65	HAUTES-PYRÉNÉES	Occitanie	65	HAUTES-PYRENEES	Lannemezan	Mazouau	Zone très sous-dotée
65	HAUTES-PYRÉNÉES	Occitanie	65	HAUTES-PYRENEES	Lannemezan	Monlong	Zone très sous-dotée
65	HAUTES-PYRÉNÉES	Occitanie	65	HAUTES-PYRENEES	Lannemezan	Montastruc	Zone très sous-dotée

N° Département d'attribution du TVS	Libellé du département d'attribution du TVS	Libellé de la région Administrative de la commune	N° Département Administratif de la commune	Libellé du Département Administratif de la commune	Libellé du Territoire de Vie Santé	Libellé de la commune	Nouveau zonage octobre 2024
65	HAUTES-PYRÉNÉES	Occitanie	65	HAUTES-PYRENEES	Lannemezan	Montoussé	Zone très sous-dotée
65	HAUTES-PYRÉNÉES	Occitanie	65	HAUTES-PYRENEES	Lannemezan	Montsérié	Zone très sous-dotée
65	HAUTES-PYRÉNÉES	Occitanie	65	HAUTES-PYRENEES	Lannemezan	Péré	Zone très sous-dotée
65	HAUTES-PYRÉNÉES	Occitanie	65	HAUTES-PYRENEES	Lannemezan	Pinas	Zone très sous-dotée
65	HAUTES-PYRÉNÉES	Occitanie	65	HAUTES-PYRENEES	Lannemezan	Recurt	Zone très sous-dotée
65	HAUTES-PYRÉNÉES	Occitanie	65	HAUTES-PYRENEES	Lannemezan	Réjaumont	Zone très sous-dotée
65	HAUTES-PYRÉNÉES	Occitanie	65	HAUTES-PYRENEES	Lannemezan	Sabarros	Zone très sous-dotée
65	HAUTES-PYRÉNÉES	Occitanie	65	HAUTES-PYRENEES	Lannemezan	Saint-Arroman	Zone très sous-dotée
65	HAUTES-PYRÉNÉES	Occitanie	65	HAUTES-PYRENEES	Lannemezan	Sarlabous	Zone très sous-dotée
65	HAUTES-PYRÉNÉES	Occitanie	65	HAUTES-PYRENEES	Lannemezan	Tajan	Zone très sous-dotée
65	HAUTES-PYRÉNÉES	Occitanie	65	HAUTES-PYRENEES	Lannemezan	Tilhouse	Zone très sous-dotée
65	HAUTES-PYRÉNÉES	Occitanie	65	HAUTES-PYRENEES	Lannemezan	Tuzaguet	Zone très sous-dotée
65	HAUTES-PYRÉNÉES	Occitanie	65	HAUTES-PYRENEES	Lannemezan	Uglas	Zone très sous-dotée
65	HAUTES-PYRÉNÉES	Occitanie	65	HAUTES-PYRENEES	Lannemezan	Vieuzos	Zone très sous-dotée
65	HAUTES-PYRÉNÉES	Occitanie	31	HAUTE-GARONNE	Lannemezan	Villeneuve-Lécussan	Zone très sous-dotée
65	HAUTES-PYRÉNÉES	Occitanie	65	HAUTES-PYRENEES	Lourdes	Adé	Zone sous-dotée
65	HAUTES-PYRÉNÉES	Occitanie	65	HAUTES-PYRENEES	Lourdes	Arcizac-ez-Angles	Zone sous-dotée
65	HAUTES-PYRÉNÉES	Occitanie	65	HAUTES-PYRENEES	Lourdes	Arrayou-Lahitte	Zone sous-dotée
65	HAUTES-PYRÉNÉES	Occitanie	65	HAUTES-PYRENEES	Lourdes	Arrodets-ez-Angles	Zone sous-dotée
65	HAUTES-PYRÉNÉES	Occitanie	65	HAUTES-PYRENEES	Lourdes	Artigues	Zone sous-dotée
65	HAUTES-PYRÉNÉES	Occitanie	65	HAUTES-PYRENEES	Lourdes	Aspin-en-Lavedan	Zone sous-dotée
65	HAUTES-PYRÉNÉES	Occitanie	65	HAUTES-PYRENEES	Lourdes	Averan	Zone sous-dotée
65	HAUTES-PYRÉNÉES	Occitanie	65	HAUTES-PYRENEES	Lourdes	Bartrès	Zone sous-dotée
65	HAUTES-PYRÉNÉES	Occitanie	65	HAUTES-PYRENEES	Lourdes	Berbérust-Lias	Zone sous-dotée
65	HAUTES-PYRÉNÉES	Occitanie	65	HAUTES-PYRENEES	Lourdes	Bourréac	Zone sous-dotée
65	HAUTES-PYRÉNÉES	Occitanie	65	HAUTES-PYRENEES	Lourdes	Cheust	Zone sous-dotée
65	HAUTES-PYRÉNÉES	Occitanie	65	HAUTES-PYRENEES	Lourdes	Escoubès-Pouts	Zone sous-dotée
65	HAUTES-PYRÉNÉES	Occitanie	65	HAUTES-PYRENEES	Lourdes	Gazost	Zone sous-dotée
65	HAUTES-PYRÉNÉES	Occitanie	65	HAUTES-PYRENEES	Lourdes	Ger	Zone sous-dotée
65	HAUTES-PYRÉNÉES	Occitanie	65	HAUTES-PYRENEES	Lourdes	Gez-ez-Angles	Zone sous-dotée
65	HAUTES-PYRÉNÉES	Occitanie	65	HAUTES-PYRENEES	Lourdes	Jarret	Zone sous-dotée
65	HAUTES-PYRÉNÉES	Occitanie	65	HAUTES-PYRENEES	Lourdes	Julos	Zone sous-dotée
65	HAUTES-PYRÉNÉES	Occitanie	65	HAUTES-PYRENEES	Lourdes	Juncalas	Zone sous-dotée
65	HAUTES-PYRÉNÉES	Occitanie	65	HAUTES-PYRENEES	Lourdes	Les Angles	Zone sous-dotée
65	HAUTES-PYRÉNÉES	Occitanie	65	HAUTES-PYRENEES	Lourdes	Lézignan	Zone sous-dotée
65	HAUTES-PYRÉNÉES	Occitanie	65	HAUTES-PYRENEES	Lourdes	Loubajac	Zone sous-dotée
65	HAUTES-PYRÉNÉES	Occitanie	65	HAUTES-PYRENEES	Lourdes	Lourdes	Zone sous-dotée

N° Département d'attribution du TVS	Libellé du département d'attribution du TVS	Libellé de la région Administrative de la commune	N° Département Administratif de la commune	Libellé du Département Administratif de la commune	Libellé du Territoire de Vie Santé	Libellé de la commune	Nouveau zonage octobre 2024
65	HAUTES-PYRÉNÉES	Occitanie	65	HAUTES-PYRENEES	Lourdes	Lugagnan	Zone sous-dotée
65	HAUTES-PYRÉNÉES	Occitanie	65	HAUTES-PYRENEES	Lourdes	Omex	Zone sous-dotée
65	HAUTES-PYRÉNÉES	Occitanie	65	HAUTES-PYRENEES	Lourdes	Orincles	Zone sous-dotée
65	HAUTES-PYRÉNÉES	Occitanie	65	HAUTES-PYRENEES	Lourdes	Ossen	Zone sous-dotée
65	HAUTES-PYRÉNÉES	Occitanie	65	HAUTES-PYRENEES	Lourdes	Ossun-ez-Angles	Zone sous-dotée
65	HAUTES-PYRÉNÉES	Occitanie	65	HAUTES-PYRENEES	Lourdes	Ourdis-Cotdoussan	Zone sous-dotée
65	HAUTES-PYRÉNÉES	Occitanie	65	HAUTES-PYRENEES	Lourdes	Ourdon	Zone sous-dotée
65	HAUTES-PYRÉNÉES	Occitanie	65	HAUTES-PYRENEES	Lourdes	Ousté	Zone sous-dotée
65	HAUTES-PYRÉNÉES	Occitanie	65	HAUTES-PYRENEES	Lourdes	Paréac	Zone sous-dotée
65	HAUTES-PYRÉNÉES	Occitanie	65	HAUTES-PYRENEES	Lourdes	Peyrouse	Zone sous-dotée
65	HAUTES-PYRÉNÉES	Occitanie	65	HAUTES-PYRENEES	Lourdes	Poueyferré	Zone sous-dotée
65	HAUTES-PYRÉNÉES	Occitanie	65	HAUTES-PYRENEES	Lourdes	Saint-Créac	Zone sous-dotée
65	HAUTES-PYRÉNÉES	Occitanie	65	HAUTES-PYRENEES	Lourdes	Saint-Pé-de-Bigorre	Zone sous-dotée
65	HAUTES-PYRÉNÉES	Occitanie	65	HAUTES-PYRENEES	Lourdes	Ségus	Zone sous-dotée
65	HAUTES-PYRÉNÉES	Occitanie	65	HAUTES-PYRENEES	Lourdes	Sère-Lanso	Zone sous-dotée
65	HAUTES-PYRÉNÉES	Occitanie	65	HAUTES-PYRENEES	Lourdes	Viger	Zone sous-dotée
65	HAUTES-PYRÉNÉES	Occitanie	65	HAUTES-PYRENEES	Luz-Saint-Sauveur	Barèges	Zone très sous-dotée
65	HAUTES-PYRÉNÉES	Occitanie	65	HAUTES-PYRENEES	Luz-Saint-Sauveur	Betpouey	Zone très sous-dotée
65	HAUTES-PYRÉNÉES	Occitanie	65	HAUTES-PYRENEES	Luz-Saint-Sauveur	Chèze	Zone très sous-dotée
65	HAUTES-PYRÉNÉES	Occitanie	65	HAUTES-PYRENEES	Luz-Saint-Sauveur	Esquièze-Sère	Zone très sous-dotée
65	HAUTES-PYRÉNÉES	Occitanie	65	HAUTES-PYRENEES	Luz-Saint-Sauveur	Esterre	Zone très sous-dotée
65	HAUTES-PYRÉNÉES	Occitanie	65	HAUTES-PYRENEES	Luz-Saint-Sauveur	Gavarnie-Gèdre	Zone très sous-dotée
65	HAUTES-PYRÉNÉES	Occitanie	65	HAUTES-PYRENEES	Luz-Saint-Sauveur	Grust	Zone très sous-dotée
65	HAUTES-PYRÉNÉES	Occitanie	65	HAUTES-PYRENEES	Luz-Saint-Sauveur	Luz-Saint-Sauveur	Zone très sous-dotée
65	HAUTES-PYRÉNÉES	Occitanie	65	HAUTES-PYRENEES	Luz-Saint-Sauveur	Saligos	Zone très sous-dotée
65	HAUTES-PYRÉNÉES	Occitanie	65	HAUTES-PYRENEES	Luz-Saint-Sauveur	Sassis	Zone très sous-dotée
65	HAUTES-PYRÉNÉES	Occitanie	65	HAUTES-PYRENEES	Luz-Saint-Sauveur	Sazos	Zone très sous-dotée
65	HAUTES-PYRÉNÉES	Occitanie	65	HAUTES-PYRENEES	Luz-Saint-Sauveur	Sers	Zone très sous-dotée
65	HAUTES-PYRÉNÉES	Occitanie	65	HAUTES-PYRENEES	Luz-Saint-Sauveur	Viella	Zone très sous-dotée
65	HAUTES-PYRÉNÉES	Occitanie	65	HAUTES-PYRENEES	Luz-Saint-Sauveur	Viey	Zone très sous-dotée
65	HAUTES-PYRÉNÉES	Occitanie	65	HAUTES-PYRENEES	Luz-Saint-Sauveur	Viscos	Zone très sous-dotée
65	HAUTES-PYRÉNÉES	Occitanie	65	HAUTES-PYRENEES	Maubourguet	Auriébat	Zone intermédiaire
65	HAUTES-PYRÉNÉES	Occitanie	65	HAUTES-PYRENEES	Maubourguet	Caussade-Rivière	Zone intermédiaire
65	HAUTES-PYRÉNÉES	Occitanie	65	HAUTES-PYRENEES	Maubourguet	Estirac	Zone intermédiaire
65	HAUTES-PYRÉNÉES	Occitanie	65	HAUTES-PYRENEES	Maubourguet	Gensac	Zone intermédiaire
65	HAUTES-PYRÉNÉES	Occitanie	65	HAUTES-PYRENEES	Maubourguet	Hagedet	Zone intermédiaire
65	HAUTES-PYRÉNÉES	Nouvelle-Aquitaine	64	PYRENEES-ATLANTIQUES	Maubourguet	Labatut-Figuières	Zone intermédiaire

N° Département d'attribution du TVS	Libellé du département d'attribution du TVS	Libellé de la région Administrative de la commune	N° Département Administratif de la commune	Libellé du Département Administratif de la commune	Libellé du Territoire de Vie Santé	Libellé de la commune	Nouveau zonage octobre 2024
65	HAUTES-PYRÉNÉES	Occitanie	65	HAUTES-PYRENEES	Maubourguet	Labatut-Rivière	Zone intermédiaire
65	HAUTES-PYRÉNÉES	Occitanie	32	GERS	Maubourguet	Ladevèze-Ville	Zone intermédiaire
65	HAUTES-PYRÉNÉES	Occitanie	65	HAUTES-PYRENEES	Maubourguet	Lafitole	Zone intermédiaire
65	HAUTES-PYRÉNÉES	Occitanie	65	HAUTES-PYRENEES	Maubourguet	Lahitte-Toupière	Zone intermédiaire
65	HAUTES-PYRÉNÉES	Occitanie	65	HAUTES-PYRENEES	Maubourguet	Larreule	Zone intermédiaire
65	HAUTES-PYRÉNÉES	Occitanie	65	HAUTES-PYRENEES	Maubourguet	Lascazères	Zone intermédiaire
65	HAUTES-PYRÉNÉES	Occitanie	65	HAUTES-PYRENEES	Maubourguet	Madiran	Zone intermédiaire
65	HAUTES-PYRÉNÉES	Occitanie	65	HAUTES-PYRENEES	Maubourguet	Maubourguet	Zone intermédiaire
65	HAUTES-PYRÉNÉES	Nouvelle-Aquitaine	64	PYRENEES-ATLANTIQUES	Maubourguet	Monségur	Zone intermédiaire
65	HAUTES-PYRÉNÉES	Occitanie	65	HAUTES-PYRENEES	Maubourguet	Sauveterre	Zone intermédiaire
65	HAUTES-PYRÉNÉES	Occitanie	65	HAUTES-PYRENEES	Maubourguet	Sombrun	Zone intermédiaire
65	HAUTES-PYRÉNÉES	Occitanie	65	HAUTES-PYRENEES	Maubourguet	Soublecause	Zone intermédiaire
65	HAUTES-PYRÉNÉES	Occitanie	65	HAUTES-PYRENEES	Maubourguet	Villefranque	Zone intermédiaire
65	HAUTES-PYRÉNÉES	Occitanie	65	HAUTES-PYRENEES	Séméac	Allier	Zone intermédiaire
65	HAUTES-PYRÉNÉES	Occitanie	65	HAUTES-PYRENEES	Séméac	Angos	Zone intermédiaire
65	HAUTES-PYRÉNÉES	Occitanie	65	HAUTES-PYRENEES	Séméac	Aubarède	Zone intermédiaire
65	HAUTES-PYRÉNÉES	Occitanie	65	HAUTES-PYRENEES	Séméac	Aureilhan	Zone intermédiaire
65	HAUTES-PYRÉNÉES	Occitanie	65	HAUTES-PYRENEES	Séméac	Barbazan-Debat	Zone intermédiaire
65	HAUTES-PYRÉNÉES	Occitanie	65	HAUTES-PYRENEES	Séméac	Barbazan-Dessus	Zone intermédiaire
65	HAUTES-PYRÉNÉES	Occitanie	65	HAUTES-PYRENEES	Séméac	Bernac-Debat	Zone intermédiaire
65	HAUTES-PYRÉNÉES	Occitanie	65	HAUTES-PYRENEES	Séméac	Bernac-Dessus	Zone intermédiaire
65	HAUTES-PYRÉNÉES	Occitanie	65	HAUTES-PYRENEES	Séméac	Bouilh-Péreuilh	Zone intermédiaire
65	HAUTES-PYRÉNÉES	Occitanie	65	HAUTES-PYRENEES	Séméac	Boulin	Zone intermédiaire
65	HAUTES-PYRÉNÉES	Occitanie	65	HAUTES-PYRENEES	Séméac	Cabanac	Zone intermédiaire
65	HAUTES-PYRÉNÉES	Occitanie	65	HAUTES-PYRENEES	Séméac	Calavanté	Zone intermédiaire
65	HAUTES-PYRÉNÉES	Occitanie	65	HAUTES-PYRENEES	Séméac	Castelvieilh	Zone intermédiaire
65	HAUTES-PYRÉNÉES	Occitanie	65	HAUTES-PYRENEES	Séméac	Castéra-Lou	Zone intermédiaire
65	HAUTES-PYRÉNÉES	Occitanie	65	HAUTES-PYRENEES	Séméac	Chelle-Debat	Zone intermédiaire
65	HAUTES-PYRÉNÉES	Occitanie	65	HAUTES-PYRENEES	Séméac	Collongues	Zone intermédiaire
65	HAUTES-PYRÉNÉES	Occitanie	65	HAUTES-PYRENEES	Séméac	Coussan	Zone intermédiaire
65	HAUTES-PYRÉNÉES	Occitanie	65	HAUTES-PYRENEES	Séméac	Dours	Zone intermédiaire
65	HAUTES-PYRÉNÉES	Occitanie	65	HAUTES-PYRENEES	Séméac	Fréchou-Fréchet	Zone intermédiaire
65	HAUTES-PYRÉNÉES	Occitanie	65	HAUTES-PYRENEES	Séméac	Horgues	Zone intermédiaire
65	HAUTES-PYRÉNÉES	Occitanie	65	HAUTES-PYRENEES	Séméac	Hourc	Zone intermédiaire
65	HAUTES-PYRÉNÉES	Occitanie	65	HAUTES-PYRENEES	Séméac	Jacque	Zone intermédiaire
65	HAUTES-PYRÉNÉES	Occitanie	65	HAUTES-PYRENEES	Séméac	Lansac	Zone intermédiaire
65	HAUTES-PYRÉNÉES	Occitanie	65	HAUTES-PYRENEES	Séméac	Laslades	Zone intermédiaire

N° Département d'attribution du TVS	Libellé du département d'attribution du TVS	Libellé de la région Administrative de la commune	N° Département Administratif de la commune	Libellé du Département Administratif de la commune	Libellé du Territoire de Vie Santé	Libellé de la commune	Nouveau zonage octobre 2024
65	HAUTES-PYRÉNÉES	Occitanie	65	HAUTES-PYRENEES	Séméac	Layrisse	Zone intermédiaire
65	HAUTES-PYRÉNÉES	Occitanie	65	HAUTES-PYRENEES	Séméac	Lespouey	Zone intermédiaire
65	HAUTES-PYRÉNÉES	Occitanie	65	HAUTES-PYRENEES	Séméac	Lizos	Zone intermédiaire
65	HAUTES-PYRÉNÉES	Occitanie	65	HAUTES-PYRENEES	Séméac	Louit	Zone intermédiaire
65	HAUTES-PYRÉNÉES	Occitanie	65	HAUTES-PYRENEES	Séméac	Marquerie	Zone intermédiaire
65	HAUTES-PYRÉNÉES	Occitanie	65	HAUTES-PYRENEES	Séméac	Marseillan	Zone intermédiaire
65	HAUTES-PYRÉNÉES	Occitanie	65	HAUTES-PYRENEES	Séméac	Mascaras	Zone intermédiaire
65	HAUTES-PYRÉNÉES	Occitanie	65	HAUTES-PYRENEES	Séméac	Momères	Zone intermédiaire
65	HAUTES-PYRÉNÉES	Occitanie	65	HAUTES-PYRENEES	Séméac	Montignac	Zone intermédiaire
65	HAUTES-PYRÉNÉES	Occitanie	65	HAUTES-PYRENEES	Séméac	Oléac-Debat	Zone intermédiaire
65	HAUTES-PYRÉNÉES	Occitanie	65	HAUTES-PYRENEES	Séméac	Orleix	Zone intermédiaire
65	HAUTES-PYRÉNÉES	Occitanie	65	HAUTES-PYRENEES	Séméac	Peyriguère	Zone intermédiaire
65	HAUTES-PYRÉNÉES	Occitanie	65	HAUTES-PYRENEES	Séméac	Pouyastruc	Zone intermédiaire
65	HAUTES-PYRÉNÉES	Occitanie	65	HAUTES-PYRENEES	Séméac	Sabalos	Zone intermédiaire
65	HAUTES-PYRÉNÉES	Occitanie	65	HAUTES-PYRENEES	Séméac	Saint-Martin	Zone intermédiaire
65	HAUTES-PYRÉNÉES	Occitanie	65	HAUTES-PYRENEES	Séméac	Salles-Adour	Zone intermédiaire
65	HAUTES-PYRÉNÉES	Occitanie	65	HAUTES-PYRENEES	Séméac	Sarrouilles	Zone intermédiaire
65	HAUTES-PYRÉNÉES	Occitanie	65	HAUTES-PYRENEES	Séméac	Séméac	Zone intermédiaire
65	HAUTES-PYRÉNÉES	Occitanie	65	HAUTES-PYRENEES	Séméac	Soréac	Zone intermédiaire
65	HAUTES-PYRÉNÉES	Occitanie	65	HAUTES-PYRENEES	Séméac	Soues	Zone intermédiaire
65	HAUTES-PYRÉNÉES	Occitanie	65	HAUTES-PYRENEES	Séméac	Souyeaux	Zone intermédiaire
65	HAUTES-PYRÉNÉES	Occitanie	65	HAUTES-PYRENEES	Séméac	Vielle-Adour	Zone intermédiaire
65	HAUTES-PYRÉNÉES	Occitanie	65	HAUTES-PYRENEES	Séméac	Visker	Zone intermédiaire
65	HAUTES-PYRÉNÉES	Nouvelle-Aquitaine	64	PYRENEES-ATLANTIQUES	Tarbes	Aast	Zone intermédiaire
65	HAUTES-PYRÉNÉES	Occitanie	65	HAUTES-PYRENEES	Tarbes	Aurensan	Zone intermédiaire
65	HAUTES-PYRÉNÉES	Occitanie	65	HAUTES-PYRENEES	Tarbes	Azereix	Zone intermédiaire
65	HAUTES-PYRÉNÉES	Occitanie	65	HAUTES-PYRENEES	Tarbes	Barry	Zone intermédiaire
65	HAUTES-PYRÉNÉES	Occitanie	65	HAUTES-PYRENEES	Tarbes	Bazet	Zone intermédiaire
65	HAUTES-PYRÉNÉES	Occitanie	65	HAUTES-PYRENEES	Tarbes	Bénac	Zone intermédiaire
65	HAUTES-PYRÉNÉES	Occitanie	65	HAUTES-PYRENEES	Tarbes	Bordères-sur-l'Échez	Zone intermédiaire
65	HAUTES-PYRÉNÉES	Occitanie	65	HAUTES-PYRENEES	Tarbes	Bours	Zone intermédiaire
65	HAUTES-PYRÉNÉES	Occitanie	65	HAUTES-PYRENEES	Tarbes	Chis	Zone intermédiaire
65	HAUTES-PYRÉNÉES	Occitanie	65	HAUTES-PYRENEES	Tarbes	Gayan	Zone intermédiaire
65	HAUTES-PYRÉNÉES	Nouvelle-Aquitaine	64	PYRENEES-ATLANTIQUES	Tarbes	Ger	Zone intermédiaire
65	HAUTES-PYRÉNÉES	Occitanie	65	HAUTES-PYRENEES	Tarbes	Hibarette	Zone intermédiaire
65	HAUTES-PYRÉNÉES	Occitanie	65	HAUTES-PYRENEES	Tarbes	Ibos	Zone intermédiaire
65	HAUTES-PYRÉNÉES	Occitanie	65	HAUTES-PYRENEES	Tarbes	Juillan	Zone intermédiaire

N° Département d'attribution du TVS	Libellé du département d'attribution du TVS	Libellé de la région Administrative de la commune	N° Département Administratif de la commune	Libellé du Département Administratif de la commune	Libellé du Territoire de Vie Santé	Libellé de la commune	Nouveau zonage octobre 2024
65	HAUTES-PYRÉNÉES	Occitanie	65	HAUTES-PYRENEES	Tarbes	Lagarde	Zone intermédiaire
65	HAUTES-PYRÉNÉES	Occitanie	65	HAUTES-PYRENEES	Tarbes	Laloubère	Zone intermédiaire
65	HAUTES-PYRÉNÉES	Occitanie	65	HAUTES-PYRENEES	Tarbes	Lanne	Zone intermédiaire
65	HAUTES-PYRÉNÉES	Occitanie	65	HAUTES-PYRENEES	Tarbes	Louey	Zone intermédiaire
65	HAUTES-PYRÉNÉES	Occitanie	65	HAUTES-PYRENEES	Tarbes	Odos	Zone intermédiaire
65	HAUTES-PYRÉNÉES	Occitanie	65	HAUTES-PYRENEES	Tarbes	Oroix	Zone intermédiaire
65	HAUTES-PYRÉNÉES	Occitanie	65	HAUTES-PYRENEES	Tarbes	Ossun	Zone intermédiaire
65	HAUTES-PYRÉNÉES	Occitanie	65	HAUTES-PYRENEES	Tarbes	Oursbelille	Zone intermédiaire
65	HAUTES-PYRÉNÉES	Occitanie	65	HAUTES-PYRENEES	Tarbes	Pintac	Zone intermédiaire
65	HAUTES-PYRÉNÉES	Occitanie	65	HAUTES-PYRENEES	Tarbes	Sarniguet	Zone intermédiaire
65	HAUTES-PYRÉNÉES	Occitanie	65	HAUTES-PYRENEES	Tarbes	Tarbes	Zone intermédiaire
65	HAUTES-PYRÉNÉES	Occitanie	65	HAUTES-PYRENEES	Tournay	Bernadets-Dessus	Zone très sous-dotée
65	HAUTES-PYRÉNÉES	Occitanie	65	HAUTES-PYRENEES	Tournay	Bordes	Zone très sous-dotée
65	HAUTES-PYRÉNÉES	Occitanie	65	HAUTES-PYRENEES	Tournay	Burg	Zone très sous-dotée
65	HAUTES-PYRÉNÉES	Occitanie	65	HAUTES-PYRENEES	Tournay	Castéra-Lanusse	Zone très sous-dotée
65	HAUTES-PYRÉNÉES	Occitanie	65	HAUTES-PYRENEES	Tournay	Chelle-Spou	Zone très sous-dotée
65	HAUTES-PYRÉNÉES	Occitanie	65	HAUTES-PYRENEES	Tournay	Clarac	Zone très sous-dotée
65	HAUTES-PYRÉNÉES	Occitanie	65	HAUTES-PYRENEES	Tournay	Gonez	Zone très sous-dotée
65	HAUTES-PYRÉNÉES	Occitanie	65	HAUTES-PYRENEES	Tournay	Goudon	Zone très sous-dotée
65	HAUTES-PYRÉNÉES	Occitanie	65	HAUTES-PYRENEES	Tournay	Gourgue	Zone très sous-dotée
65	HAUTES-PYRÉNÉES	Occitanie	65	HAUTES-PYRENEES	Tournay	Hitte	Zone très sous-dotée
65	HAUTES-PYRÉNÉES	Occitanie	65	HAUTES-PYRENEES	Tournay	Lanespède	Zone très sous-dotée
65	HAUTES-PYRÉNÉES	Occitanie	65	HAUTES-PYRENEES	Tournay	Lhez	Zone très sous-dotée
65	HAUTES-PYRÉNÉES	Occitanie	65	HAUTES-PYRENEES	Tournay	Luc	Zone très sous-dotée
65	HAUTES-PYRÉNÉES	Occitanie	65	HAUTES-PYRENEES	Tournay	Moulédous	Zone très sous-dotée
65	HAUTES-PYRÉNÉES	Occitanie	65	HAUTES-PYRENEES	Tournay	Oléac-Dessus	Zone très sous-dotée
65	HAUTES-PYRÉNÉES	Occitanie	65	HAUTES-PYRENEES	Tournay	Orieux	Zone très sous-dotée
65	HAUTES-PYRÉNÉES	Occitanie	65	HAUTES-PYRENEES	Tournay	Oueilloux	Zone très sous-dotée
65	HAUTES-PYRÉNÉES	Occitanie	65	HAUTES-PYRENEES	Tournay	Ozon	Zone très sous-dotée
65	HAUTES-PYRÉNÉES	Occitanie	65	HAUTES-PYRENEES	Tournay	Peyraube	Zone très sous-dotée
65	HAUTES-PYRÉNÉES	Occitanie	65	HAUTES-PYRENEES	Tournay	Ricaud	Zone très sous-dotée
65	HAUTES-PYRÉNÉES	Occitanie	65	HAUTES-PYRENEES	Tournay	Sinzos	Zone très sous-dotée
65	HAUTES-PYRÉNÉES	Occitanie	65	HAUTES-PYRENEES	Tournay	Thuy	Zone très sous-dotée
65	HAUTES-PYRÉNÉES	Occitanie	65	HAUTES-PYRENEES	Tournay	Tournay	Zone très sous-dotée
65	HAUTES-PYRÉNÉES	Occitanie	65	HAUTES-PYRENEES	Trie-sur-Baise	Antin	Zone très sous-dotée
65	HAUTES-PYRÉNÉES	Occitanie	32	GERS	Trie-sur-Baise	Barcugnan	Zone très sous-dotée
65	HAUTES-PYRÉNÉES	Occitanie	65	HAUTES-PYRENEES	Trie-sur-Baise	Bernadets-Debat	Zone très sous-dotée

N° Département d'attribution du TVS	Libellé du département d'attribution du TVS	Libellé de la région Administrative de la commune	N° Département Administratif de la commune	Libellé du Département Administratif de la commune	Libellé du Territoire de Vie Santé	Libellé de la commune	Nouveau zonage octobre 2024
65	HAUTES-PYRÉNÉES	Occitanie	65	HAUTES-PYRENEES	Trie-sur-Baïse	Bonnefont	Zone très sous-dotée
65	HAUTES-PYRÉNÉES	Occitanie	65	HAUTES-PYRENEES	Trie-sur-Baïse	Bouilh-Devant	Zone très sous-dotée
65	HAUTES-PYRÉNÉES	Occitanie	65	HAUTES-PYRENEES	Trie-sur-Baïse	Bugard	Zone très sous-dotée
65	HAUTES-PYRÉNÉES	Occitanie	32	GERS	Trie-sur-Baïse	Cuélas	Zone très sous-dotée
65	HAUTES-PYRÉNÉES	Occitanie	32	GERS	Trie-sur-Baïse	Duffort	Zone très sous-dotée
65	HAUTES-PYRÉNÉES	Occitanie	65	HAUTES-PYRENEES	Trie-sur-Baïse	Fontrailles	Zone très sous-dotée
65	HAUTES-PYRÉNÉES	Occitanie	65	HAUTES-PYRENEES	Trie-sur-Baïse	Lalanne-Trie	Zone très sous-dotée
65	HAUTES-PYRÉNÉES	Occitanie	65	HAUTES-PYRENEES	Trie-sur-Baïse	Lamarque-Rustaing	Zone très sous-dotée
65	HAUTES-PYRÉNÉES	Occitanie	65	HAUTES-PYRENEES	Trie-sur-Baïse	Lapeyre	Zone très sous-dotée
65	HAUTES-PYRÉNÉES	Occitanie	65	HAUTES-PYRENEES	Trie-sur-Baïse	Libaros	Zone très sous-dotée
65	HAUTES-PYRÉNÉES	Occitanie	65	HAUTES-PYRENEES	Trie-sur-Baïse	Lubret-Saint-Luc	Zone très sous-dotée
65	HAUTES-PYRÉNÉES	Occitanie	65	HAUTES-PYRENEES	Trie-sur-Baïse	Luby-Betmont	Zone très sous-dotée
65	HAUTES-PYRÉNÉES	Occitanie	65	HAUTES-PYRENEES	Trie-sur-Baïse	Lustar	Zone très sous-dotée
65	HAUTES-PYRÉNÉES	Occitanie	32	GERS	Trie-sur-Baïse	Manas-Bastanous	Zone très sous-dotée
65	HAUTES-PYRÉNÉES	Occitanie	65	HAUTES-PYRENEES	Trie-sur-Baïse	Mazerolles	Zone très sous-dotée
65	HAUTES-PYRÉNÉES	Occitanie	32	GERS	Trie-sur-Baïse	Montaut	Zone très sous-dotée
65	HAUTES-PYRÉNÉES	Occitanie	32	GERS	Trie-sur-Baïse	Mont-de-Marrast	Zone très sous-dotée
65	HAUTES-PYRÉNÉES	Occitanie	65	HAUTES-PYRENEES	Trie-sur-Baïse	Mun	Zone très sous-dotée
65	HAUTES-PYRÉNÉES	Occitanie	65	HAUTES-PYRENEES	Trie-sur-Baïse	Osmets	Zone très sous-dotée
65	HAUTES-PYRÉNÉES	Occitanie	65	HAUTES-PYRENEES	Trie-sur-Baïse	Puydarrieux	Zone très sous-dotée
65	HAUTES-PYRÉNÉES	Occitanie	65	HAUTES-PYRENEES	Trie-sur-Baïse	Sadourmin	Zone très sous-dotée
65	HAUTES-PYRÉNÉES	Occitanie	32	GERS	Trie-sur-Baïse	Sainte-Aurence-Cazaux	Zone très sous-dotée
65	HAUTES-PYRÉNÉES	Occitanie	32	GERS	Trie-sur-Baïse	Saint-Ost	Zone très sous-dotée
65	HAUTES-PYRÉNÉES	Occitanie	32	GERS	Trie-sur-Baïse	Sarraguzan	Zone très sous-dotée
65	HAUTES-PYRÉNÉES	Occitanie	65	HAUTES-PYRENEES	Trie-sur-Baïse	Sentous	Zone très sous-dotée
65	HAUTES-PYRÉNÉES	Occitanie	65	HAUTES-PYRENEES	Trie-sur-Baïse	Sère-Rustaing	Zone très sous-dotée
65	HAUTES-PYRÉNÉES	Occitanie	65	HAUTES-PYRENEES	Trie-sur-Baïse	Tournous-Darré	Zone très sous-dotée
65	HAUTES-PYRÉNÉES	Occitanie	65	HAUTES-PYRENEES	Trie-sur-Baïse	Tournous-Devant	Zone très sous-dotée
65	HAUTES-PYRÉNÉES	Occitanie	65	HAUTES-PYRENEES	Trie-sur-Baïse	Trie-sur-Baïse	Zone très sous-dotée
65	HAUTES-PYRÉNÉES	Occitanie	65	HAUTES-PYRENEES	Trie-sur-Baïse	Trouley-Labarthe	Zone très sous-dotée
65	HAUTES-PYRÉNÉES	Occitanie	65	HAUTES-PYRENEES	Trie-sur-Baïse	Vidou	Zone très sous-dotée
65	HAUTES-PYRÉNÉES	Occitanie	65	HAUTES-PYRENEES	Trie-sur-Baïse	Villembits	Zone très sous-dotée
65	HAUTES-PYRÉNÉES	Occitanie	65	HAUTES-PYRENEES	Vic-en-Bigorre	Andrest	Zone intermédiaire
65	HAUTES-PYRÉNÉES	Occitanie	65	HAUTES-PYRENEES	Vic-en-Bigorre	Ansost	Zone intermédiaire
65	HAUTES-PYRÉNÉES	Occitanie	65	HAUTES-PYRENEES	Vic-en-Bigorre	Artagnan	Zone intermédiaire
65	HAUTES-PYRÉNÉES	Occitanie	65	HAUTES-PYRENEES	Vic-en-Bigorre	Barbachen	Zone intermédiaire
65	HAUTES-PYRÉNÉES	Occitanie	65	HAUTES-PYRENEES	Vic-en-Bigorre	Bazillac	Zone intermédiaire

N° Département d'attribution du TVS	Libellé du département d'attribution du TVS	Libellé de la région Administrative de la commune	N° Département Administratif de la commune	Libellé du Département Administratif de la commune	Libellé du Territoire de Vie Santé	Libellé de la commune	Nouveau zonage octobre 2024
65	HAUTES-PYRÉNÉES	Occitanie	32	GERS	Vic-en-Bigorre	Beccas	Zone intermédiaire
65	HAUTES-PYRÉNÉES	Occitanie	32	GERS	Vic-en-Bigorre	Betplan	Zone intermédiaire
65	HAUTES-PYRÉNÉES	Occitanie	65	HAUTES-PYRENEES	Vic-en-Bigorre	Buzon	Zone intermédiaire
65	HAUTES-PYRÉNÉES	Occitanie	65	HAUTES-PYRENEES	Vic-en-Bigorre	Caixon	Zone intermédiaire
65	HAUTES-PYRÉNÉES	Occitanie	65	HAUTES-PYRENEES	Vic-en-Bigorre	Camalès	Zone intermédiaire
65	HAUTES-PYRÉNÉES	Nouvelle-Aquitaine	64	PYRENEES-ATLANTIQUES	Vic-en-Bigorre	Casteide-Doat	Zone intermédiaire
65	HAUTES-PYRÉNÉES	Nouvelle-Aquitaine	64	PYRENEES-ATLANTIQUES	Vic-en-Bigorre	Castéra-Loubix	Zone intermédiaire
65	HAUTES-PYRÉNÉES	Occitanie	32	GERS	Vic-en-Bigorre	Cazaux-Villecomtal	Zone intermédiaire
65	HAUTES-PYRÉNÉES	Occitanie	65	HAUTES-PYRENEES	Vic-en-Bigorre	Escaunets	Zone intermédiaire
65	HAUTES-PYRÉNÉES	Occitanie	65	HAUTES-PYRENEES	Vic-en-Bigorre	Escondeaux	Zone intermédiaire
65	HAUTES-PYRÉNÉES	Occitanie	65	HAUTES-PYRENEES	Vic-en-Bigorre	Fréchède	Zone intermédiaire
65	HAUTES-PYRÉNÉES	Occitanie	32	GERS	Vic-en-Bigorre	Haget	Zone intermédiaire
65	HAUTES-PYRÉNÉES	Occitanie	65	HAUTES-PYRENEES	Vic-en-Bigorre	Lacassagne	Zone intermédiaire
65	HAUTES-PYRÉNÉES	Nouvelle-Aquitaine	64	PYRENEES-ATLANTIQUES	Vic-en-Bigorre	Lamayou	Zone intermédiaire
65	HAUTES-PYRÉNÉES	Occitanie	65	HAUTES-PYRENEES	Vic-en-Bigorre	Laméac	Zone intermédiaire
65	HAUTES-PYRÉNÉES	Occitanie	65	HAUTES-PYRENEES	Vic-en-Bigorre	Lescurry	Zone intermédiaire
65	HAUTES-PYRÉNÉES	Occitanie	65	HAUTES-PYRENEES	Vic-en-Bigorre	Liac	Zone intermédiaire
65	HAUTES-PYRÉNÉES	Occitanie	32	GERS	Vic-en-Bigorre	Malabat	Zone intermédiaire
65	HAUTES-PYRÉNÉES	Occitanie	65	HAUTES-PYRENEES	Vic-en-Bigorre	Mansan	Zone intermédiaire
65	HAUTES-PYRÉNÉES	Occitanie	65	HAUTES-PYRENEES	Vic-en-Bigorre	Marsac	Zone intermédiaire
65	HAUTES-PYRÉNÉES	Occitanie	65	HAUTES-PYRENEES	Vic-en-Bigorre	Mingot	Zone intermédiaire
65	HAUTES-PYRÉNÉES	Occitanie	65	HAUTES-PYRENEES	Vic-en-Bigorre	Monfaucon	Zone intermédiaire
65	HAUTES-PYRÉNÉES	Nouvelle-Aquitaine	64	PYRENEES-ATLANTIQUES	Vic-en-Bigorre	Montaner	Zone intermédiaire
65	HAUTES-PYRÉNÉES	Occitanie	32	GERS	Vic-en-Bigorre	Montégut-Arros	Zone intermédiaire
65	HAUTES-PYRÉNÉES	Occitanie	65	HAUTES-PYRENEES	Vic-en-Bigorre	Moumoulous	Zone intermédiaire
65	HAUTES-PYRÉNÉES	Occitanie	65	HAUTES-PYRENEES	Vic-en-Bigorre	Nouilhan	Zone intermédiaire
65	HAUTES-PYRÉNÉES	Occitanie	65	HAUTES-PYRENEES	Vic-en-Bigorre	Peyrun	Zone intermédiaire
65	HAUTES-PYRÉNÉES	Nouvelle-Aquitaine	64	PYRENEES-ATLANTIQUES	Vic-en-Bigorre	Ponson-Debat-Pouts	Zone intermédiaire
65	HAUTES-PYRÉNÉES	Nouvelle-Aquitaine	64	PYRENEES-ATLANTIQUES	Vic-en-Bigorre	Ponson-Dessus	Zone intermédiaire
65	HAUTES-PYRÉNÉES	Nouvelle-Aquitaine	64	PYRENEES-ATLANTIQUES	Vic-en-Bigorre	Pontiacq-Viellepinte	Zone intermédiaire
65	HAUTES-PYRÉNÉES	Occitanie	65	HAUTES-PYRENEES	Vic-en-Bigorre	Pujo	Zone intermédiaire
65	HAUTES-PYRÉNÉES	Occitanie	65	HAUTES-PYRENEES	Vic-en-Bigorre	Rabastens-de-Bigorre	Zone intermédiaire
65	HAUTES-PYRÉNÉES	Occitanie	65	HAUTES-PYRENEES	Vic-en-Bigorre	Saint-Lézer	Zone intermédiaire
65	HAUTES-PYRÉNÉES	Occitanie	65	HAUTES-PYRENEES	Vic-en-Bigorre	Saint-Sever-de-Rustan	Zone intermédiaire
65	HAUTES-PYRÉNÉES	Occitanie	65	HAUTES-PYRENEES	Vic-en-Bigorre	Sanous	Zone intermédiaire
65	HAUTES-PYRÉNÉES	Occitanie	65	HAUTES-PYRENEES	Vic-en-Bigorre	Sarriac-Bigorre	Zone intermédiaire
65	HAUTES-PYRÉNÉES	Occitanie	65	HAUTES-PYRENEES	Vic-en-Bigorre	Ségalas	Zone intermédiaire

N° Département d'attribution du TVS	Libellé du département d'attribution du TVS	Libellé de la région Administrative de la commune	N° Département Administratif de la commune	Libellé du Département Administratif de la commune	Libellé du Territoire de Vie Santé	Libellé de la commune	Nouveau zonage octobre 2024
65	HAUTES-PYRÉNÉES	Occitanie	32	GERS	Vic-en-Bigorre	Sembouès	Zone intermédiaire
65	HAUTES-PYRÉNÉES	Occitanie	65	HAUTES-PYRENEES	Vic-en-Bigorre	Sénac	Zone intermédiaire
65	HAUTES-PYRÉNÉES	Occitanie	65	HAUTES-PYRENEES	Vic-en-Bigorre	Siarrouy	Zone intermédiaire
65	HAUTES-PYRÉNÉES	Occitanie	65	HAUTES-PYRENEES	Vic-en-Bigorre	Talazac	Zone intermédiaire
65	HAUTES-PYRÉNÉES	Occitanie	65	HAUTES-PYRENEES	Vic-en-Bigorre	Tarasteix	Zone intermédiaire
65	HAUTES-PYRÉNÉES	Occitanie	65	HAUTES-PYRENEES	Vic-en-Bigorre	Tostat	Zone intermédiaire
65	HAUTES-PYRÉNÉES	Occitanie	65	HAUTES-PYRENEES	Vic-en-Bigorre	Ugnouas	Zone intermédiaire
65	HAUTES-PYRÉNÉES	Occitanie	65	HAUTES-PYRENEES	Vic-en-Bigorre	Vic-en-Bigorre	Zone intermédiaire
65	HAUTES-PYRÉNÉES	Occitanie	32	GERS	Vic-en-Bigorre	Villecomtal-sur-Arros	Zone intermédiaire
65	HAUTES-PYRÉNÉES	Occitanie	65	HAUTES-PYRENEES	Vic-en-Bigorre	Villeneuve-près-Marsac	Zone intermédiaire
66	PYRÉNÉES-ORIENTALES	Occitanie	66	PYRENEES-ORIENTALES	Amélie-les-Bains-Palalda	Amélie-les-Bains-Palalda	Zone très sous-dotée
66	PYRÉNÉES-ORIENTALES	Occitanie	66	PYRENEES-ORIENTALES	Amélie-les-Bains-Palalda	Arles-sur-Tech	Zone très sous-dotée
66	PYRÉNÉES-ORIENTALES	Occitanie	66	PYRENEES-ORIENTALES	Amélie-les-Bains-Palalda	Corsavy	Zone très sous-dotée
66	PYRÉNÉES-ORIENTALES	Occitanie	66	PYRENEES-ORIENTALES	Amélie-les-Bains-Palalda	Coustouges	Zone très sous-dotée
66	PYRÉNÉES-ORIENTALES	Occitanie	66	PYRENEES-ORIENTALES	Amélie-les-Bains-Palalda	Lamanère	Zone très sous-dotée
66	PYRÉNÉES-ORIENTALES	Occitanie	66	PYRENEES-ORIENTALES	Amélie-les-Bains-Palalda	Le Tech	Zone très sous-dotée
66	PYRÉNÉES-ORIENTALES	Occitanie	66	PYRENEES-ORIENTALES	Amélie-les-Bains-Palalda	Montbolo	Zone très sous-dotée
66	PYRÉNÉES-ORIENTALES	Occitanie	66	PYRENEES-ORIENTALES	Amélie-les-Bains-Palalda	Montferrer	Zone très sous-dotée
66	PYRÉNÉES-ORIENTALES	Occitanie	66	PYRENEES-ORIENTALES	Amélie-les-Bains-Palalda	Prats-de-Mollo-la-Preste	Zone très sous-dotée
66	PYRÉNÉES-ORIENTALES	Occitanie	66	PYRENEES-ORIENTALES	Amélie-les-Bains-Palalda	Prunet-et-Belpuig	Zone très sous-dotée
66	PYRÉNÉES-ORIENTALES	Occitanie	66	PYRENEES-ORIENTALES	Amélie-les-Bains-Palalda	Saint-Laurent-de-Cerdans	Zone très sous-dotée
66	PYRÉNÉES-ORIENTALES	Occitanie	66	PYRENEES-ORIENTALES	Amélie-les-Bains-Palalda	Saint-Marsal	Zone très sous-dotée
66	PYRÉNÉES-ORIENTALES	Occitanie	66	PYRENEES-ORIENTALES	Amélie-les-Bains-Palalda	Serralongue	Zone très sous-dotée
66	PYRÉNÉES-ORIENTALES	Occitanie	66	PYRENEES-ORIENTALES	Amélie-les-Bains-Palalda	Taulis	Zone très sous-dotée
66	PYRÉNÉES-ORIENTALES	Occitanie	66	PYRENEES-ORIENTALES	Argelès-sur-Mer	Argelès-sur-Mer	Zone très sous-dotée
66	PYRÉNÉES-ORIENTALES	Occitanie	66	PYRENEES-ORIENTALES	Argelès-sur-Mer	Laroque-des-Albères	Zone très sous-dotée
66	PYRÉNÉES-ORIENTALES	Occitanie	66	PYRENEES-ORIENTALES	Argelès-sur-Mer	Montesquieu-des-Albères	Zone très sous-dotée
66	PYRÉNÉES-ORIENTALES	Occitanie	66	PYRENEES-ORIENTALES	Argelès-sur-Mer	Saint-André	Zone très sous-dotée
66	PYRÉNÉES-ORIENTALES	Occitanie	66	PYRENEES-ORIENTALES	Argelès-sur-Mer	Sorède	Zone très sous-dotée
66	PYRÉNÉES-ORIENTALES	Occitanie	66	PYRENEES-ORIENTALES	Argelès-sur-Mer	Villelongue-dels-Monts	Zone très sous-dotée
66	PYRÉNÉES-ORIENTALES	Occitanie	66	PYRENEES-ORIENTALES	Banyuls-sur-Mer	Banyuls-sur-Mer	Zone très sous-dotée
66	PYRÉNÉES-ORIENTALES	Occitanie	66	PYRENEES-ORIENTALES	Banyuls-sur-Mer	Cerbère	Zone très sous-dotée
66	PYRÉNÉES-ORIENTALES	Occitanie	66	PYRENEES-ORIENTALES	Bompas	Bompas	Zone très dotée
66	PYRÉNÉES-ORIENTALES	Occitanie	66	PYRENEES-ORIENTALES	Bompas	Pia	Zone très dotée
66	PYRÉNÉES-ORIENTALES	Occitanie	66	PYRENEES-ORIENTALES	Cabestany	Cabestany	Zone très dotée
66	PYRÉNÉES-ORIENTALES	Occitanie	66	PYRENEES-ORIENTALES	Cabestany	Saint-Nazaire	Zone très dotée
66	PYRÉNÉES-ORIENTALES	Occitanie	66	PYRENEES-ORIENTALES	Cabestany	Saleilles	Zone très dotée

N° Département d'attribution du TVS	Libellé du département d'attribution du TVS	Libellé de la région Administrative de la commune	N° Département Administratif de la commune	Libellé du Département Administratif de la commune	Libellé du Territoire de Vie Santé	Libellé de la commune	Nouveau zonage octobre 2024
66	PYRÉNÉES-ORIENTALES	Occitanie	66	PYRENEES-ORIENTALES	Canet-en-Roussillon	Canet-en-Roussillon	Zone intermédiaire
66	PYRÉNÉES-ORIENTALES	Occitanie	66	PYRENEES-ORIENTALES	Canet-en-Roussillon	Sainte-Marie-la-Mer	Zone intermédiaire
66	PYRÉNÉES-ORIENTALES	Occitanie	66	PYRENEES-ORIENTALES	Canet-en-Roussillon	Villelongue-de-la-Salanque	Zone intermédiaire
66	PYRÉNÉES-ORIENTALES	Occitanie	66	PYRENEES-ORIENTALES	Céret	Calmeilles	Zone très sous-dotée
66	PYRÉNÉES-ORIENTALES	Occitanie	66	PYRENEES-ORIENTALES	Céret	Céret	Zone très sous-dotée
66	PYRÉNÉES-ORIENTALES	Occitanie	66	PYRENEES-ORIENTALES	Céret	L'Albère	Zone très sous-dotée
66	PYRÉNÉES-ORIENTALES	Occitanie	66	PYRENEES-ORIENTALES	Céret	Le Perthus	Zone très sous-dotée
66	PYRÉNÉES-ORIENTALES	Occitanie	66	PYRENEES-ORIENTALES	Céret	Les Cluses	Zone très sous-dotée
66	PYRÉNÉES-ORIENTALES	Occitanie	66	PYRENEES-ORIENTALES	Céret	Llauro	Zone très sous-dotée
66	PYRÉNÉES-ORIENTALES	Occitanie	66	PYRENEES-ORIENTALES	Céret	Maureillas-las-Illas	Zone très sous-dotée
66	PYRÉNÉES-ORIENTALES	Occitanie	66	PYRENEES-ORIENTALES	Céret	Oms	Zone très sous-dotée
66	PYRÉNÉES-ORIENTALES	Occitanie	66	PYRENEES-ORIENTALES	Céret	Reynès	Zone très sous-dotée
66	PYRÉNÉES-ORIENTALES	Occitanie	66	PYRENEES-ORIENTALES	Céret	Saint-Jean-Pla-de-Corts	Zone très sous-dotée
66	PYRÉNÉES-ORIENTALES	Occitanie	66	PYRENEES-ORIENTALES	Céret	Taillet	Zone très sous-dotée
66	PYRÉNÉES-ORIENTALES	Occitanie	66	PYRENEES-ORIENTALES	Elne	Alénia	Zone intermédiaire
66	PYRÉNÉES-ORIENTALES	Occitanie	66	PYRENEES-ORIENTALES	Elne	Bages	Zone intermédiaire
66	PYRÉNÉES-ORIENTALES	Occitanie	66	PYRENEES-ORIENTALES	Elne	Brouilla	Zone intermédiaire
66	PYRÉNÉES-ORIENTALES	Occitanie	66	PYRENEES-ORIENTALES	Elne	Corneilla-del-Vercol	Zone intermédiaire
66	PYRÉNÉES-ORIENTALES	Occitanie	66	PYRENEES-ORIENTALES	Elne	Elne	Zone intermédiaire
66	PYRÉNÉES-ORIENTALES	Occitanie	66	PYRENEES-ORIENTALES	Elne	Montescot	Zone intermédiaire
66	PYRÉNÉES-ORIENTALES	Occitanie	66	PYRENEES-ORIENTALES	Elne	Ortaffa	Zone intermédiaire
66	PYRÉNÉES-ORIENTALES	Occitanie	66	PYRENEES-ORIENTALES	Elne	Palau-del-Vidre	Zone intermédiaire
66	PYRÉNÉES-ORIENTALES	Occitanie	66	PYRENEES-ORIENTALES	Elne	Saint-Génis-des-Fontaines	Zone intermédiaire
66	PYRÉNÉES-ORIENTALES	Occitanie	66	PYRENEES-ORIENTALES	Elne	Saint-Jean-Lasseille	Zone intermédiaire
66	PYRÉNÉES-ORIENTALES	Occitanie	66	PYRENEES-ORIENTALES	Elne	Théza	Zone intermédiaire
66	PYRÉNÉES-ORIENTALES	Occitanie	66	PYRENEES-ORIENTALES	Elne	Villeneuve-de-la-Raho	Zone intermédiaire
66	PYRÉNÉES-ORIENTALES	Occitanie	66	PYRENEES-ORIENTALES	Font-Romeu-Odeillo-Via	Angoustrine-Villeneuve-des-Escalades	Zone intermédiaire
66	PYRÉNÉES-ORIENTALES	Occitanie	66	PYRENEES-ORIENTALES	Font-Romeu-Odeillo-Via	Aygatèbia-Talau	Zone intermédiaire
66	PYRÉNÉES-ORIENTALES	Occitanie	66	PYRENEES-ORIENTALES	Font-Romeu-Odeillo-Via	Bolquère	Zone intermédiaire
66	PYRÉNÉES-ORIENTALES	Occitanie	66	PYRENEES-ORIENTALES	Font-Romeu-Odeillo-Via	Bourg-Madame	Zone intermédiaire
66	PYRÉNÉES-ORIENTALES	Occitanie	66	PYRENEES-ORIENTALES	Font-Romeu-Odeillo-Via	Caudiès-de-Conflent	Zone intermédiaire
66	PYRÉNÉES-ORIENTALES	Occitanie	66	PYRENEES-ORIENTALES	Font-Romeu-Odeillo-Via	Dorres	Zone intermédiaire
66	PYRÉNÉES-ORIENTALES	Occitanie	66	PYRENEES-ORIENTALES	Font-Romeu-Odeillo-Via	Égat	Zone intermédiaire
66	PYRÉNÉES-ORIENTALES	Occitanie	66	PYRENEES-ORIENTALES	Font-Romeu-Odeillo-Via	Enveitg	Zone intermédiaire
66	PYRÉNÉES-ORIENTALES	Occitanie	66	PYRENEES-ORIENTALES	Font-Romeu-Odeillo-Via	Err	Zone intermédiaire
66	PYRÉNÉES-ORIENTALES	Occitanie	66	PYRENEES-ORIENTALES	Font-Romeu-Odeillo-Via	Estavar	Zone intermédiaire
66	PYRÉNÉES-	Occitanie	66	PYRENEES-	Font-Romeu-Odeillo-	Eyne	Zone

N° Département d'attribution du TVS	Libellé du département d'attribution du TVS	Libellé de la région Administrative de la commune	N° Département Administratif de la commune	Libellé du Département Administratif de la commune	Libellé du Territoire de Vie Santé	Libellé de la commune	Nouveau zonage octobre 2024
	ORIENTALES			ORIENTALES	Via		intermédiaire
66	PYRÉNÉES-ORIENTALES	Occitanie	66	PYRENEES-ORIENTALES	Font-Romeu-Odeillo-Via	Fontpédrouse	Zone intermédiaire
66	PYRÉNÉES-ORIENTALES	Occitanie	66	PYRENEES-ORIENTALES	Font-Romeu-Odeillo-Via	Fonttrabouise	Zone intermédiaire
66	PYRÉNÉES-ORIENTALES	Occitanie	66	PYRENEES-ORIENTALES	Font-Romeu-Odeillo-Via	Font-Romeu-Odeillo-Via	Zone intermédiaire
66	PYRÉNÉES-ORIENTALES	Occitanie	66	PYRENEES-ORIENTALES	Font-Romeu-Odeillo-Via	Formiguères	Zone intermédiaire
66	PYRÉNÉES-ORIENTALES	Occitanie	66	PYRENEES-ORIENTALES	Font-Romeu-Odeillo-Via	La Cabanasse	Zone intermédiaire
66	PYRÉNÉES-ORIENTALES	Occitanie	66	PYRENEES-ORIENTALES	Font-Romeu-Odeillo-Via	La Llagonne	Zone intermédiaire
66	PYRÉNÉES-ORIENTALES	Occitanie	66	PYRENEES-ORIENTALES	Font-Romeu-Odeillo-Via	Latour-de-Carol	Zone intermédiaire
66	PYRÉNÉES-ORIENTALES	Occitanie	66	PYRENEES-ORIENTALES	Font-Romeu-Odeillo-Via	Les Angles	Zone intermédiaire
66	PYRÉNÉES-ORIENTALES	Occitanie	66	PYRENEES-ORIENTALES	Font-Romeu-Odeillo-Via	Llo	Zone intermédiaire
66	PYRÉNÉES-ORIENTALES	Occitanie	66	PYRENEES-ORIENTALES	Font-Romeu-Odeillo-Via	Matemale	Zone intermédiaire
66	PYRÉNÉES-ORIENTALES	Occitanie	66	PYRENEES-ORIENTALES	Font-Romeu-Odeillo-Via	Mont-Louis	Zone intermédiaire
66	PYRÉNÉES-ORIENTALES	Occitanie	66	PYRENEES-ORIENTALES	Font-Romeu-Odeillo-Via	Nahuja	Zone intermédiaire
66	PYRÉNÉES-ORIENTALES	Occitanie	66	PYRENEES-ORIENTALES	Font-Romeu-Odeillo-Via	Osséja	Zone intermédiaire
66	PYRÉNÉES-ORIENTALES	Occitanie	66	PYRENEES-ORIENTALES	Font-Romeu-Odeillo-Via	Palau-de-Cerdagne	Zone intermédiaire
66	PYRÉNÉES-ORIENTALES	Occitanie	66	PYRENEES-ORIENTALES	Font-Romeu-Odeillo-Via	Planès	Zone intermédiaire
66	PYRÉNÉES-ORIENTALES	Occitanie	66	PYRENEES-ORIENTALES	Font-Romeu-Odeillo-Via	Porta	Zone intermédiaire
66	PYRÉNÉES-ORIENTALES	Occitanie	66	PYRENEES-ORIENTALES	Font-Romeu-Odeillo-Via	Porté-Puymorens	Zone intermédiaire
66	PYRÉNÉES-ORIENTALES	Occitanie	66	PYRENEES-ORIENTALES	Font-Romeu-Odeillo-Via	Puyvalador	Zone intermédiaire
66	PYRÉNÉES-ORIENTALES	Occitanie	66	PYRENEES-ORIENTALES	Font-Romeu-Odeillo-Via	Railleu	Zone intermédiaire
66	PYRÉNÉES-ORIENTALES	Occitanie	66	PYRENEES-ORIENTALES	Font-Romeu-Odeillo-Via	Réal	Zone intermédiaire
66	PYRÉNÉES-ORIENTALES	Occitanie	66	PYRENEES-ORIENTALES	Font-Romeu-Odeillo-Via	Saillagouse	Zone intermédiaire
66	PYRÉNÉES-ORIENTALES	Occitanie	66	PYRENEES-ORIENTALES	Font-Romeu-Odeillo-Via	Sainte-Léocadie	Zone intermédiaire
66	PYRÉNÉES-ORIENTALES	Occitanie	66	PYRENEES-ORIENTALES	Font-Romeu-Odeillo-Via	Saint-Pierre-dels-Forcats	Zone intermédiaire
66	PYRÉNÉES-ORIENTALES	Occitanie	66	PYRENEES-ORIENTALES	Font-Romeu-Odeillo-Via	Sansa	Zone intermédiaire
66	PYRÉNÉES-ORIENTALES	Occitanie	66	PYRENEES-ORIENTALES	Font-Romeu-Odeillo-Via	Sauto	Zone intermédiaire
66	PYRÉNÉES-ORIENTALES	Occitanie	66	PYRENEES-ORIENTALES	Font-Romeu-Odeillo-Via	Targasonne	Zone intermédiaire
66	PYRÉNÉES-ORIENTALES	Occitanie	66	PYRENEES-ORIENTALES	Font-Romeu-Odeillo-Via	Thuès-Entre-Valls	Zone intermédiaire
66	PYRÉNÉES-ORIENTALES	Occitanie	66	PYRENEES-ORIENTALES	Font-Romeu-Odeillo-Via	Ur	Zone intermédiaire
66	PYRÉNÉES-ORIENTALES	Occitanie	66	PYRENEES-ORIENTALES	Font-Romeu-Odeillo-Via	Valcebollère	Zone intermédiaire
66	PYRÉNÉES-ORIENTALES	Occitanie	66	PYRENEES-ORIENTALES	Ille-sur-Têt	Ansignan	Zone très sous-dotée
66	PYRÉNÉES-ORIENTALES	Occitanie	66	PYRENEES-ORIENTALES	Ille-sur-Têt	Bélesta	Zone très sous-dotée
66	PYRÉNÉES-ORIENTALES	Occitanie	66	PYRENEES-ORIENTALES	Ille-sur-Têt	Boule-d'Amont	Zone très sous-dotée
66	PYRÉNÉES-ORIENTALES	Occitanie	66	PYRENEES-ORIENTALES	Ille-sur-Têt	Bouleternère	Zone très sous-dotée
66	PYRÉNÉES-ORIENTALES	Occitanie	66	PYRENEES-ORIENTALES	Ille-sur-Têt	Caixas	Zone très sous-dotée
66	PYRÉNÉES-ORIENTALES	Occitanie	66	PYRENEES-ORIENTALES	Ille-sur-Têt	Caramany	Zone très sous-dotée
66	PYRÉNÉES-ORIENTALES	Occitanie	66	PYRENEES-ORIENTALES	Ille-sur-Têt	Casefabre	Zone très sous-dotée

N° Département d'attribution du TVS	Libellé du département d'attribution du TVS	Libellé de la région Administrative de la commune	N° Département Administratif de la commune	Libellé du Département Administratif de la commune	Libellé du Territoire de Vie Santé	Libellé de la commune	Nouveau zonage octobre 2024
66	PYRÉNÉES-ORIENTALES	Occitanie	66	PYRENEES-ORIENTALES	Ille-sur-Têt	Cassagnes	Zone très sous-dotée
66	PYRÉNÉES-ORIENTALES	Occitanie	66	PYRENEES-ORIENTALES	Ille-sur-Têt	Corbère	Zone très sous-dotée
66	PYRÉNÉES-ORIENTALES	Occitanie	66	PYRENEES-ORIENTALES	Ille-sur-Têt	Feilluns	Zone très sous-dotée
66	PYRÉNÉES-ORIENTALES	Occitanie	66	PYRENEES-ORIENTALES	Ille-sur-Têt	Fosse	Zone très sous-dotée
66	PYRÉNÉES-ORIENTALES	Occitanie	66	PYRENEES-ORIENTALES	Ille-sur-Têt	Ille-sur-Têt	Zone très sous-dotée
66	PYRÉNÉES-ORIENTALES	Occitanie	66	PYRENEES-ORIENTALES	Ille-sur-Têt	La Bastide	Zone très sous-dotée
66	PYRÉNÉES-ORIENTALES	Occitanie	66	PYRENEES-ORIENTALES	Ille-sur-Têt	Le Vivier	Zone très sous-dotée
66	PYRÉNÉES-ORIENTALES	Occitanie	66	PYRENEES-ORIENTALES	Ille-sur-Têt	Lesquerde	Zone très sous-dotée
66	PYRÉNÉES-ORIENTALES	Occitanie	66	PYRENEES-ORIENTALES	Ille-sur-Têt	Montalba-le-Château	Zone très sous-dotée
66	PYRÉNÉES-ORIENTALES	Occitanie	66	PYRENEES-ORIENTALES	Ille-sur-Têt	Pézilla-de-Conflent	Zone très sous-dotée
66	PYRÉNÉES-ORIENTALES	Occitanie	66	PYRENEES-ORIENTALES	Ille-sur-Têt	Prats-de-Sournia	Zone très sous-dotée
66	PYRÉNÉES-ORIENTALES	Occitanie	66	PYRENEES-ORIENTALES	Ille-sur-Têt	Rabouillet	Zone très sous-dotée
66	PYRÉNÉES-ORIENTALES	Occitanie	66	PYRENEES-ORIENTALES	Ille-sur-Têt	Rodès	Zone très sous-dotée
66	PYRÉNÉES-ORIENTALES	Occitanie	66	PYRENEES-ORIENTALES	Ille-sur-Têt	Saint-Arnac	Zone très sous-dotée
66	PYRÉNÉES-ORIENTALES	Occitanie	66	PYRENEES-ORIENTALES	Ille-sur-Têt	Saint-Martin-de-Fenouillet	Zone très sous-dotée
66	PYRÉNÉES-ORIENTALES	Occitanie	66	PYRENEES-ORIENTALES	Ille-sur-Têt	Saint-Michel-de-Llotes	Zone très sous-dotée
66	PYRÉNÉES-ORIENTALES	Occitanie	66	PYRENEES-ORIENTALES	Ille-sur-Têt	Saint-Paul-de-Fenouillet	Zone très sous-dotée
66	PYRÉNÉES-ORIENTALES	Occitanie	11	AUDE	Ille-sur-Têt	Soulatgé	Zone très sous-dotée
66	PYRÉNÉES-ORIENTALES	Occitanie	66	PYRENEES-ORIENTALES	Ille-sur-Têt	Sournia	Zone très sous-dotée
66	PYRÉNÉES-ORIENTALES	Occitanie	66	PYRENEES-ORIENTALES	Ille-sur-Têt	Tarerach	Zone très sous-dotée
66	PYRÉNÉES-ORIENTALES	Occitanie	66	PYRENEES-ORIENTALES	Ille-sur-Têt	Trévillach	Zone très sous-dotée
66	PYRÉNÉES-ORIENTALES	Occitanie	66	PYRENEES-ORIENTALES	Ille-sur-Têt	Trilla	Zone très sous-dotée
66	PYRÉNÉES-ORIENTALES	Occitanie	66	PYRENEES-ORIENTALES	Ille-sur-Têt	Vira	Zone très sous-dotée
66	PYRÉNÉES-ORIENTALES	Occitanie	66	PYRENEES-ORIENTALES	Le Boulou	Banyuls-dels-Aspres	Zone très sous-dotée
66	PYRÉNÉES-ORIENTALES	Occitanie	66	PYRENEES-ORIENTALES	Le Boulou	Le Boulou	Zone très sous-dotée
66	PYRÉNÉES-ORIENTALES	Occitanie	66	PYRENEES-ORIENTALES	Le Boulou	Passa	Zone très sous-dotée
66	PYRÉNÉES-ORIENTALES	Occitanie	66	PYRENEES-ORIENTALES	Le Boulou	Tresserre	Zone très sous-dotée
66	PYRÉNÉES-ORIENTALES	Occitanie	66	PYRENEES-ORIENTALES	Le Boulou	Villemolaque	Zone très sous-dotée
66	PYRÉNÉES-ORIENTALES	Occitanie	66	PYRENEES-ORIENTALES	Le Boulou	Vivès	Zone très sous-dotée
66	PYRÉNÉES-ORIENTALES	Occitanie	66	PYRENEES-ORIENTALES	Le Soler	Canohès	Zone intermédiaire
66	PYRÉNÉES-ORIENTALES	Occitanie	66	PYRENEES-ORIENTALES	Le Soler	Corneilla-la-Rivière	Zone intermédiaire
66	PYRÉNÉES-ORIENTALES	Occitanie	66	PYRENEES-ORIENTALES	Le Soler	Estagel	Zone intermédiaire
66	PYRÉNÉES-ORIENTALES	Occitanie	66	PYRENEES-ORIENTALES	Le Soler	Lansac	Zone intermédiaire
66	PYRÉNÉES-ORIENTALES	Occitanie	66	PYRENEES-ORIENTALES	Le Soler	Latour-de-France	Zone intermédiaire
66	PYRÉNÉES-ORIENTALES	Occitanie	66	PYRENEES-ORIENTALES	Le Soler	Le Soler	Zone intermédiaire
66	PYRÉNÉES-ORIENTALES	Occitanie	66	PYRENEES-ORIENTALES	Le Soler	Maury	Zone intermédiaire
66	PYRÉNÉES-ORIENTALES	Occitanie	66	PYRENEES-ORIENTALES	Le Soler	Montner	Zone intermédiaire

N° Département d'attribution du TVS	Libellé du département d'attribution du TVS	Libellé de la région Administrative de la commune	N° Département Administratif de la commune	Libellé du Département Administratif de la commune	Libellé du Territoire de Vie Santé	Libellé de la commune	Nouveau zonage octobre 2024
66	PYRÉNÉES-ORIENTALES	Occitanie	66	PYRENEES-ORIENTALES	Le Soler	Pézilla-la-Rivière	Zone intermédiaire
66	PYRÉNÉES-ORIENTALES	Occitanie	66	PYRENEES-ORIENTALES	Le Soler	Planèzes	Zone intermédiaire
66	PYRÉNÉES-ORIENTALES	Occitanie	66	PYRENEES-ORIENTALES	Le Soler	Ponteilla	Zone intermédiaire
66	PYRÉNÉES-ORIENTALES	Occitanie	66	PYRENEES-ORIENTALES	Le Soler	Rasiguères	Zone intermédiaire
66	PYRÉNÉES-ORIENTALES	Occitanie	66	PYRENEES-ORIENTALES	Le Soler	Saint-Féliu-d'Amont	Zone intermédiaire
66	PYRÉNÉES-ORIENTALES	Occitanie	66	PYRENEES-ORIENTALES	Le Soler	Saint-Féliu-d'Avall	Zone intermédiaire
66	PYRÉNÉES-ORIENTALES	Occitanie	66	PYRENEES-ORIENTALES	Le Soler	Toulouges	Zone intermédiaire
66	PYRÉNÉES-ORIENTALES	Occitanie	66	PYRENEES-ORIENTALES	Le Soler	Villeneuve-la-Rivière	Zone intermédiaire
66	PYRÉNÉES-ORIENTALES	Occitanie	66	PYRENEES-ORIENTALES	Millas	Corbère-les-Cabanès	Zone très sous-dotée
66	PYRÉNÉES-ORIENTALES	Occitanie	66	PYRENEES-ORIENTALES	Millas	Millas	Zone très sous-dotée
66	PYRÉNÉES-ORIENTALES	Occitanie	66	PYRENEES-ORIENTALES	Millas	Néfiach	Zone très sous-dotée
66	PYRÉNÉES-ORIENTALES	Occitanie	66	PYRENEES-ORIENTALES	Perpignan	Perpignan	Zone très dotée
66	PYRÉNÉES-ORIENTALES	Occitanie	66	PYRENEES-ORIENTALES	Perpignan	Pollestres	Zone très dotée
66	PYRÉNÉES-ORIENTALES	Occitanie	66	PYRENEES-ORIENTALES	Port-Vendres	Collioure	Zone très sous-dotée
66	PYRÉNÉES-ORIENTALES	Occitanie	66	PYRENEES-ORIENTALES	Port-Vendres	Port-Vendres	Zone très sous-dotée
66	PYRÉNÉES-ORIENTALES	Occitanie	66	PYRENEES-ORIENTALES	Prades	Arboussols	Zone très sous-dotée
66	PYRÉNÉES-ORIENTALES	Occitanie	66	PYRENEES-ORIENTALES	Prades	Baillestavy	Zone très sous-dotée
66	PYRÉNÉES-ORIENTALES	Occitanie	66	PYRENEES-ORIENTALES	Prades	Campôme	Zone très sous-dotée
66	PYRÉNÉES-ORIENTALES	Occitanie	66	PYRENEES-ORIENTALES	Prades	Campoussy	Zone très sous-dotée
66	PYRÉNÉES-ORIENTALES	Occitanie	66	PYRENEES-ORIENTALES	Prades	Canaveilles	Zone très sous-dotée
66	PYRÉNÉES-ORIENTALES	Occitanie	66	PYRENEES-ORIENTALES	Prades	Casteil	Zone très sous-dotée
66	PYRÉNÉES-ORIENTALES	Occitanie	66	PYRENEES-ORIENTALES	Prades	Catllar	Zone très sous-dotée
66	PYRÉNÉES-ORIENTALES	Occitanie	66	PYRENEES-ORIENTALES	Prades	Clara-Villerach	Zone très sous-dotée
66	PYRÉNÉES-ORIENTALES	Occitanie	66	PYRENEES-ORIENTALES	Prades	Codalet	Zone très sous-dotée
66	PYRÉNÉES-ORIENTALES	Occitanie	66	PYRENEES-ORIENTALES	Prades	Conat	Zone très sous-dotée
66	PYRÉNÉES-ORIENTALES	Occitanie	66	PYRENEES-ORIENTALES	Prades	Corneilla-de-Conflent	Zone très sous-dotée
66	PYRÉNÉES-ORIENTALES	Occitanie	66	PYRENEES-ORIENTALES	Prades	Escaro	Zone très sous-dotée
66	PYRÉNÉES-ORIENTALES	Occitanie	66	PYRENEES-ORIENTALES	Prades	Espira-de-Conflent	Zone très sous-dotée
66	PYRÉNÉES-ORIENTALES	Occitanie	66	PYRENEES-ORIENTALES	Prades	Estoher	Zone très sous-dotée
66	PYRÉNÉES-ORIENTALES	Occitanie	66	PYRENEES-ORIENTALES	Prades	Eus	Zone très sous-dotée
66	PYRÉNÉES-ORIENTALES	Occitanie	66	PYRENEES-ORIENTALES	Prades	Fillols	Zone très sous-dotée
66	PYRÉNÉES-ORIENTALES	Occitanie	66	PYRENEES-ORIENTALES	Prades	Finestret	Zone très sous-dotée
66	PYRÉNÉES-ORIENTALES	Occitanie	66	PYRENEES-ORIENTALES	Prades	Fuilla	Zone très sous-dotée
66	PYRÉNÉES-ORIENTALES	Occitanie	66	PYRENEES-ORIENTALES	Prades	Glorianes	Zone très sous-dotée
66	PYRÉNÉES-ORIENTALES	Occitanie	66	PYRENEES-ORIENTALES	Prades	Joch	Zone très sous-dotée
66	PYRÉNÉES-ORIENTALES	Occitanie	66	PYRENEES-ORIENTALES	Prades	Jujols	Zone très sous-dotée
66	PYRÉNÉES-ORIENTALES	Occitanie	66	PYRENEES-ORIENTALES	Prades	Los Masos	Zone très sous-dotée

N° Département d'attribution du TVS	Libellé du département d'attribution du TVS	Libellé de la région Administrative de la commune	N° Département Administratif de la commune	Libellé du Département Administratif de la commune	Libellé du Territoire de Vie Santé	Libellé de la commune	Nouveau zonage octobre 2024
66	PYRÉNÉES-ORIENTALES	Occitanie	66	PYRENEES-ORIENTALES	Prades	Mantet	Zone très sous-dotée
66	PYRÉNÉES-ORIENTALES	Occitanie	66	PYRENEES-ORIENTALES	Prades	Marquixanes	Zone très sous-dotée
66	PYRÉNÉES-ORIENTALES	Occitanie	66	PYRENEES-ORIENTALES	Prades	Molitg-les-Bains	Zone très sous-dotée
66	PYRÉNÉES-ORIENTALES	Occitanie	66	PYRENEES-ORIENTALES	Prades	Mosset	Zone très sous-dotée
66	PYRÉNÉES-ORIENTALES	Occitanie	66	PYRENEES-ORIENTALES	Prades	Nohèdes	Zone très sous-dotée
66	PYRÉNÉES-ORIENTALES	Occitanie	66	PYRENEES-ORIENTALES	Prades	Nyer	Zone très sous-dotée
66	PYRÉNÉES-ORIENTALES	Occitanie	66	PYRENEES-ORIENTALES	Prades	Olette	Zone très sous-dotée
66	PYRÉNÉES-ORIENTALES	Occitanie	66	PYRENEES-ORIENTALES	Prades	Oreilla	Zone très sous-dotée
66	PYRÉNÉES-ORIENTALES	Occitanie	66	PYRENEES-ORIENTALES	Prades	Prades	Zone très sous-dotée
66	PYRÉNÉES-ORIENTALES	Occitanie	66	PYRENEES-ORIENTALES	Prades	Py	Zone très sous-dotée
66	PYRÉNÉES-ORIENTALES	Occitanie	66	PYRENEES-ORIENTALES	Prades	Ria-Sirach	Zone très sous-dotée
66	PYRÉNÉES-ORIENTALES	Occitanie	66	PYRENEES-ORIENTALES	Prades	Rigarda	Zone très sous-dotée
66	PYRÉNÉES-ORIENTALES	Occitanie	66	PYRENEES-ORIENTALES	Prades	Sahorre	Zone très sous-dotée
66	PYRÉNÉES-ORIENTALES	Occitanie	66	PYRENEES-ORIENTALES	Prades	Serdinya	Zone très sous-dotée
66	PYRÉNÉES-ORIENTALES	Occitanie	66	PYRENEES-ORIENTALES	Prades	Souanyas	Zone très sous-dotée
66	PYRÉNÉES-ORIENTALES	Occitanie	66	PYRENEES-ORIENTALES	Prades	Taurinya	Zone très sous-dotée
66	PYRÉNÉES-ORIENTALES	Occitanie	66	PYRENEES-ORIENTALES	Prades	Urbanya	Zone très sous-dotée
66	PYRÉNÉES-ORIENTALES	Occitanie	66	PYRENEES-ORIENTALES	Prades	Valmanya	Zone très sous-dotée
66	PYRÉNÉES-ORIENTALES	Occitanie	66	PYRENEES-ORIENTALES	Prades	Vernet-les-Bains	Zone très sous-dotée
66	PYRÉNÉES-ORIENTALES	Occitanie	66	PYRENEES-ORIENTALES	Prades	Villefranche-de-Confient	Zone très sous-dotée
66	PYRÉNÉES-ORIENTALES	Occitanie	66	PYRENEES-ORIENTALES	Prades	Vinça	Zone très sous-dotée
66	PYRÉNÉES-ORIENTALES	Occitanie	66	PYRENEES-ORIENTALES	Rivesaltes	Cases-de-Pène	Zone très sous-dotée
66	PYRÉNÉES-ORIENTALES	Occitanie	11	AUDE	Rivesaltes	Cucugnan	Zone très sous-dotée
66	PYRÉNÉES-ORIENTALES	Occitanie	11	AUDE	Rivesaltes	Davejean	Zone très sous-dotée
66	PYRÉNÉES-ORIENTALES	Occitanie	11	AUDE	Rivesaltes	Dernacueillette	Zone très sous-dotée
66	PYRÉNÉES-ORIENTALES	Occitanie	11	AUDE	Rivesaltes	Duilhac-sous-Peyrepertuse	Zone très sous-dotée
66	PYRÉNÉES-ORIENTALES	Occitanie	66	PYRENEES-ORIENTALES	Rivesaltes	Espira-de-l'Agly	Zone très sous-dotée
66	PYRÉNÉES-ORIENTALES	Occitanie	11	AUDE	Rivesaltes	Maisons	Zone très sous-dotée
66	PYRÉNÉES-ORIENTALES	Occitanie	11	AUDE	Rivesaltes	Montgaillard	Zone très sous-dotée
66	PYRÉNÉES-ORIENTALES	Occitanie	66	PYRENEES-ORIENTALES	Rivesaltes	Opoul-Périllos	Zone très sous-dotée
66	PYRÉNÉES-ORIENTALES	Occitanie	11	AUDE	Rivesaltes	Padern	Zone très sous-dotée
66	PYRÉNÉES-ORIENTALES	Occitanie	11	AUDE	Rivesaltes	Palairac	Zone très sous-dotée
66	PYRÉNÉES-ORIENTALES	Occitanie	11	AUDE	Rivesaltes	Paziols	Zone très sous-dotée
66	PYRÉNÉES-ORIENTALES	Occitanie	66	PYRENEES-ORIENTALES	Rivesaltes	Rivesaltes	Zone très sous-dotée
66	PYRÉNÉES-ORIENTALES	Occitanie	11	AUDE	Rivesaltes	Rouffiac-des-Corbières	Zone très sous-dotée
66	PYRÉNÉES-ORIENTALES	Occitanie	66	PYRENEES-ORIENTALES	Rivesaltes	Tautavel	Zone très sous-dotée
66	PYRÉNÉES-ORIENTALES	Occitanie	11	AUDE	Rivesaltes	Tuchan	Zone très sous-dotée

N° Département d'attribution du TVS	Libellé du département d'attribution du TVS	Libellé de la région Administrative de la commune	N° Département Administratif de la commune	Libellé du Département Administratif de la commune	Libellé du Territoire de Vie Santé	Libellé de la commune	Nouveau zonage octobre 2024
66	PYRÉNÉES-ORIENTALES	Occitanie	66	PYRENEES-ORIENTALES	Rivesaltes	Vingrau	Zone très sous-dotée
66	PYRÉNÉES-ORIENTALES	Occitanie	66	PYRENEES-ORIENTALES	Saint-Cyprien	Latour-Bas-Elne	Zone intermédiaire
66	PYRÉNÉES-ORIENTALES	Occitanie	66	PYRENEES-ORIENTALES	Saint-Cyprien	Saint-Cyprien	Zone intermédiaire
66	PYRÉNÉES-ORIENTALES	Occitanie	66	PYRENEES-ORIENTALES	Saint-Estève	Baho	Zone intermédiaire
66	PYRÉNÉES-ORIENTALES	Occitanie	66	PYRENEES-ORIENTALES	Saint-Estève	Baixas	Zone intermédiaire
66	PYRÉNÉES-ORIENTALES	Occitanie	66	PYRENEES-ORIENTALES	Saint-Estève	Calce	Zone intermédiaire
66	PYRÉNÉES-ORIENTALES	Occitanie	66	PYRENEES-ORIENTALES	Saint-Estève	Peyrestortes	Zone intermédiaire
66	PYRÉNÉES-ORIENTALES	Occitanie	66	PYRENEES-ORIENTALES	Saint-Estève	Saint-Estève	Zone intermédiaire
66	PYRÉNÉES-ORIENTALES	Occitanie	66	PYRENEES-ORIENTALES	Saint-Laurent-de-la-Salanque	Claira	Zone très sous-dotée
66	PYRÉNÉES-ORIENTALES	Occitanie	66	PYRENEES-ORIENTALES	Saint-Laurent-de-la-Salanque	Le Barcarès	Zone très sous-dotée
66	PYRÉNÉES-ORIENTALES	Occitanie	66	PYRENEES-ORIENTALES	Saint-Laurent-de-la-Salanque	Saint-Hippolyte	Zone très sous-dotée
66	PYRÉNÉES-ORIENTALES	Occitanie	66	PYRENEES-ORIENTALES	Saint-Laurent-de-la-Salanque	Saint-Laurent-de-la-Salanque	Zone très sous-dotée
66	PYRÉNÉES-ORIENTALES	Occitanie	66	PYRENEES-ORIENTALES	Saint-Laurent-de-la-Salanque	Salses-le-Château	Zone très sous-dotée
66	PYRÉNÉES-ORIENTALES	Occitanie	66	PYRENEES-ORIENTALES	Saint-Laurent-de-la-Salanque	Torreilles	Zone très sous-dotée
66	PYRÉNÉES-ORIENTALES	Occitanie	66	PYRENEES-ORIENTALES	Thuir	Camélas	Zone très sous-dotée
66	PYRÉNÉES-ORIENTALES	Occitanie	66	PYRENEES-ORIENTALES	Thuir	Castelnou	Zone très sous-dotée
66	PYRÉNÉES-ORIENTALES	Occitanie	66	PYRENEES-ORIENTALES	Thuir	Fourques	Zone très sous-dotée
66	PYRÉNÉES-ORIENTALES	Occitanie	66	PYRENEES-ORIENTALES	Thuir	Llupia	Zone très sous-dotée
66	PYRÉNÉES-ORIENTALES	Occitanie	66	PYRENEES-ORIENTALES	Thuir	Montauriol	Zone très sous-dotée
66	PYRÉNÉES-ORIENTALES	Occitanie	66	PYRENEES-ORIENTALES	Thuir	Sainte-Colombe-de-la-Commanderie	Zone très sous-dotée
66	PYRÉNÉES-ORIENTALES	Occitanie	66	PYRENEES-ORIENTALES	Thuir	Terrats	Zone très sous-dotée
66	PYRÉNÉES-ORIENTALES	Occitanie	66	PYRENEES-ORIENTALES	Thuir	Thuir	Zone très sous-dotée
66	PYRÉNÉES-ORIENTALES	Occitanie	66	PYRENEES-ORIENTALES	Thuir	Tordères	Zone très sous-dotée
66	PYRÉNÉES-ORIENTALES	Occitanie	66	PYRENEES-ORIENTALES	Thuir	Trouillas	Zone très sous-dotée
81	TARN	Occitanie	81	TARN	Alban	Alban	Zone très sous-dotée
81	TARN	Occitanie	81	TARN	Alban	Curvalle	Zone très sous-dotée
81	TARN	Occitanie	81	TARN	Alban	Le Fraysse	Zone très sous-dotée
81	TARN	Occitanie	81	TARN	Alban	Le Masnou-Massuguiès	Zone très sous-dotée
81	TARN	Occitanie	81	TARN	Alban	Massals	Zone très sous-dotée
81	TARN	Occitanie	81	TARN	Alban	Miolles	Zone très sous-dotée
81	TARN	Occitanie	12	AVEYRON	Alban	Montfranc	Zone très sous-dotée
81	TARN	Occitanie	81	TARN	Alban	Paulinet	Zone très sous-dotée
81	TARN	Occitanie	81	TARN	Alban	Saint-André	Zone très sous-dotée
81	TARN	Occitanie	81	TARN	Alban	Trébas	Zone très sous-dotée
81	TARN	Occitanie	81	TARN	Albi	Albi	Zone intermédiaire
81	TARN	Occitanie	81	TARN	Albi	Aussac	Zone intermédiaire
81	TARN	Occitanie	81	TARN	Albi	Bernac	Zone intermédiaire

N° Département d'attribution du TVS	Libellé du département d'attribution du TVS	Libellé de la région Administrative de la commune	N° Département Administratif de la commune	Libellé du Département Administratif de la commune	Libellé du Territoire de Vie Santé	Libellé de la commune	Nouveau zonage octobre 2024
81	TARN	Occitanie	81	TARN	Albi	Cagnac-les-Mines	Zone intermédiaire
81	TARN	Occitanie	81	TARN	Albi	Carlus	Zone intermédiaire
81	TARN	Occitanie	81	TARN	Albi	Castanet	Zone intermédiaire
81	TARN	Occitanie	81	TARN	Albi	Castelnau-de-Lévis	Zone intermédiaire
81	TARN	Occitanie	81	TARN	Albi	Cestayrols	Zone intermédiaire
81	TARN	Occitanie	81	TARN	Albi	Fénols	Zone intermédiaire
81	TARN	Occitanie	81	TARN	Albi	Florentin	Zone intermédiaire
81	TARN	Occitanie	81	TARN	Albi	Labastide-de-Lévis	Zone intermédiaire
81	TARN	Occitanie	81	TARN	Albi	Lagrange	Zone intermédiaire
81	TARN	Occitanie	81	TARN	Albi	Le Sequestre	Zone intermédiaire
81	TARN	Occitanie	81	TARN	Albi	Marssac-sur-Tarn	Zone intermédiaire
81	TARN	Occitanie	81	TARN	Albi	Orban	Zone intermédiaire
81	TARN	Occitanie	81	TARN	Albi	Poulan-Pouzols	Zone intermédiaire
81	TARN	Occitanie	81	TARN	Albi	Puygouzon	Zone intermédiaire
81	TARN	Occitanie	81	TARN	Albi	Rouffiac	Zone intermédiaire
81	TARN	Occitanie	81	TARN	Albi	Sainte-Croix	Zone intermédiaire
81	TARN	Occitanie	81	TARN	Albi	Saliès	Zone intermédiaire
81	TARN	Occitanie	81	TARN	Albi	Terresac	Zone intermédiaire
81	TARN	Occitanie	81	TARN	Brassac	Anglès	Zone très sous-dotée
81	TARN	Occitanie	81	TARN	Brassac	Berlats	Zone très sous-dotée
81	TARN	Occitanie	81	TARN	Brassac	Brassac	Zone très sous-dotée
81	TARN	Occitanie	81	TARN	Brassac	Cambounès	Zone très sous-dotée
81	TARN	Occitanie	81	TARN	Brassac	Espérausses	Zone très sous-dotée
81	TARN	Occitanie	81	TARN	Brassac	Fontrieu	Zone très sous-dotée
81	TARN	Occitanie	81	TARN	Brassac	Lamontélarié	Zone très sous-dotée
81	TARN	Occitanie	81	TARN	Brassac	Lasfaillades	Zone très sous-dotée
81	TARN	Occitanie	81	TARN	Brassac	Le Bez	Zone très sous-dotée
81	TARN	Occitanie	81	TARN	Brassac	Saint-Pierre-de-Trivisy	Zone très sous-dotée
81	TARN	Occitanie	81	TARN	Brassac	Vabre	Zone très sous-dotée
81	TARN	Occitanie	81	TARN	Carmaux	Almayrac	Zone très sous-dotée
81	TARN	Occitanie	81	TARN	Carmaux	Andouque	Zone très sous-dotée
81	TARN	Occitanie	81	TARN	Carmaux	Blaye-les-Mines	Zone très sous-dotée
81	TARN	Occitanie	81	TARN	Carmaux	Bournazel	Zone très sous-dotée
81	TARN	Occitanie	81	TARN	Carmaux	Carmaux	Zone très sous-dotée
81	TARN	Occitanie	81	TARN	Carmaux	Combefa	Zone très sous-dotée
81	TARN	Occitanie	81	TARN	Carmaux	Cordes-sur-Ciel	Zone très sous-dotée
81	TARN	Occitanie	81	TARN	Carmaux	Crespin	Zone très sous-dotée

N° Département d'attribution du TVS	Libellé du département d'attribution du TVS	Libellé de la région Administrative de la commune	N° Département Administratif de la commune	Libellé du Département Administratif de la commune	Libellé du Territoire de Vie Santé	Libellé de la commune	Nouveau zonage octobre 2024
81	TARN	Occitanie	81	TARN	Carmaux	Donnazac	Zone très sous-dotée
81	TARN	Occitanie	81	TARN	Carmaux	Jouqueviel	Zone très sous-dotée
81	TARN	Occitanie	81	TARN	Carmaux	Labarthe-Bleys	Zone très sous-dotée
81	TARN	Occitanie	81	TARN	Carmaux	Labastide-Gabausse	Zone très sous-dotée
81	TARN	Occitanie	81	TARN	Carmaux	Lacapelle-Pinet	Zone très sous-dotée
81	TARN	Occitanie	81	TARN	Carmaux	Lacapelle-Ségalar	Zone très sous-dotée
81	TARN	Occitanie	82	TARN-ET-GARONNE	Carmaux	Laguépie	Zone très sous-dotée
81	TARN	Occitanie	81	TARN	Carmaux	Laparrouquial	Zone très sous-dotée
81	TARN	Occitanie	81	TARN	Carmaux	Le Garric	Zone très sous-dotée
81	TARN	Occitanie	81	TARN	Carmaux	Le Riols	Zone très sous-dotée
81	TARN	Occitanie	81	TARN	Carmaux	Le Ségur	Zone très sous-dotée
81	TARN	Occitanie	81	TARN	Carmaux	Les Cabannes	Zone très sous-dotée
81	TARN	Occitanie	81	TARN	Carmaux	Livers-Cazelles	Zone très sous-dotée
81	TARN	Occitanie	81	TARN	Carmaux	Mailhoc	Zone très sous-dotée
81	TARN	Occitanie	81	TARN	Carmaux	Marnaves	Zone très sous-dotée
81	TARN	Occitanie	81	TARN	Carmaux	Milhars	Zone très sous-dotée
81	TARN	Occitanie	81	TARN	Carmaux	Milhavet	Zone très sous-dotée
81	TARN	Occitanie	81	TARN	Carmaux	Mirandol-Bourgnounac	Zone très sous-dotée
81	TARN	Occitanie	81	TARN	Carmaux	Monestiés	Zone très sous-dotée
81	TARN	Occitanie	81	TARN	Carmaux	Montauriol	Zone très sous-dotée
81	TARN	Occitanie	81	TARN	Carmaux	Montirat	Zone très sous-dotée
81	TARN	Occitanie	81	TARN	Carmaux	Moularès	Zone très sous-dotée
81	TARN	Occitanie	81	TARN	Carmaux	Mouzieys-Panens	Zone très sous-dotée
81	TARN	Occitanie	81	TARN	Carmaux	Noailles	Zone très sous-dotée
81	TARN	Occitanie	81	TARN	Carmaux	Pampelonne	Zone très sous-dotée
81	TARN	Occitanie	81	TARN	Carmaux	Rosières	Zone très sous-dotée
81	TARN	Occitanie	81	TARN	Carmaux	Roussayrolles	Zone très sous-dotée
81	TARN	Occitanie	81	TARN	Carmaux	Saint-Benoît-de-Carmaux	Zone très sous-dotée
81	TARN	Occitanie	81	TARN	Carmaux	Saint-Christophe	Zone très sous-dotée
81	TARN	Occitanie	81	TARN	Carmaux	Sainte-Gemme	Zone très sous-dotée
81	TARN	Occitanie	81	TARN	Carmaux	Saint-Jean-de-Marcel	Zone très sous-dotée
81	TARN	Occitanie	81	TARN	Carmaux	Saint-Marcel-Campes	Zone très sous-dotée
81	TARN	Occitanie	81	TARN	Carmaux	Saint-Martin-Laguépie	Zone très sous-dotée
81	TARN	Occitanie	81	TARN	Carmaux	Salles	Zone très sous-dotée
81	TARN	Occitanie	81	TARN	Carmaux	Souel	Zone très sous-dotée
81	TARN	Occitanie	81	TARN	Carmaux	Taix	Zone très sous-dotée
81	TARN	Occitanie	81	TARN	Carmaux	Tanus	Zone très sous-dotée

N° Département d'attribution du TVS	Libellé du département d'attribution du TVS	Libellé de la région Administrative de la commune	N° Département Administratif de la commune	Libellé du Département Administratif de la commune	Libellé du Territoire de Vie Santé	Libellé de la commune	Nouveau zonage octobre 2024
81	TARN	Occitanie	81	TARN	Carmaux	Tonnac	Zone très sous-dotée
81	TARN	Occitanie	81	TARN	Carmaux	Tréban	Zone très sous-dotée
81	TARN	Occitanie	81	TARN	Carmaux	Trévien	Zone très sous-dotée
81	TARN	Occitanie	81	TARN	Carmaux	Valderiès	Zone très sous-dotée
81	TARN	Occitanie	81	TARN	Carmaux	Villeneuve-sur-Vère	Zone très sous-dotée
81	TARN	Occitanie	81	TARN	Carmaux	Vindrac-Alayrac	Zone très sous-dotée
81	TARN	Occitanie	81	TARN	Carmaux	Virac	Zone très sous-dotée
81	TARN	Occitanie	81	TARN	Castres	Burlats	Zone intermédiaire
81	TARN	Occitanie	81	TARN	Castres	Cambounet-sur-le-Sor	Zone intermédiaire
81	TARN	Occitanie	81	TARN	Castres	Carbes	Zone intermédiaire
81	TARN	Occitanie	81	TARN	Castres	Castres	Zone intermédiaire
81	TARN	Occitanie	81	TARN	Castres	Cuq	Zone intermédiaire
81	TARN	Occitanie	81	TARN	Castres	Fréjeville	Zone intermédiaire
81	TARN	Occitanie	81	TARN	Castres	Jonquières	Zone intermédiaire
81	TARN	Occitanie	81	TARN	Castres	Laboulbène	Zone intermédiaire
81	TARN	Occitanie	81	TARN	Castres	Lacrouzette	Zone intermédiaire
81	TARN	Occitanie	81	TARN	Castres	Lagarrigue	Zone intermédiaire
81	TARN	Occitanie	81	TARN	Castres	Lescout	Zone intermédiaire
81	TARN	Occitanie	81	TARN	Castres	Massaguel	Zone intermédiaire
81	TARN	Occitanie	81	TARN	Castres	Montfa	Zone intermédiaire
81	TARN	Occitanie	81	TARN	Castres	Montpinier	Zone intermédiaire
81	TARN	Occitanie	81	TARN	Castres	Noailhac	Zone intermédiaire
81	TARN	Occitanie	81	TARN	Castres	Roquecourbe	Zone intermédiaire
81	TARN	Occitanie	81	TARN	Castres	Saint-Avit	Zone intermédiaire
81	TARN	Occitanie	81	TARN	Castres	Saint-Germain-des-Prés	Zone intermédiaire
81	TARN	Occitanie	81	TARN	Castres	Saint-Germier	Zone intermédiaire
81	TARN	Occitanie	81	TARN	Castres	Saint-Jean-de-Vals	Zone intermédiaire
81	TARN	Occitanie	81	TARN	Castres	Saint-Salvy-de-la-Balme	Zone intermédiaire
81	TARN	Occitanie	81	TARN	Castres	Saix	Zone intermédiaire
81	TARN	Occitanie	81	TARN	Castres	Sémalens	Zone intermédiaire
81	TARN	Occitanie	81	TARN	Castres	Soual	Zone intermédiaire
81	TARN	Occitanie	81	TARN	Castres	Valdurenque	Zone intermédiaire
81	TARN	Occitanie	81	TARN	Castres	Verdalle	Zone intermédiaire
81	TARN	Occitanie	81	TARN	Castres	Vielmur-sur-Agout	Zone intermédiaire
81	TARN	Occitanie	81	TARN	Castres	Viviers-lès-Montagnes	Zone intermédiaire
81	TARN	Occitanie	81	TARN	Gaillac	Alos	Zone très sous-dotée
81	TARN	Occitanie	81	TARN	Gaillac	Amarens	Zone très sous-dotée

N° Département d'attribution du TVS	Libellé du département d'attribution du TVS	Libellé de la région Administrative de la commune	N° Département Administratif de la commune	Libellé du Département Administratif de la commune	Libellé du Territoire de Vie Santé	Libellé de la commune	Nouveau zonage octobre 2024
81	TARN	Occitanie	81	TARN	Gaillac	Andillac	Zone très sous-dotée
81	TARN	Occitanie	81	TARN	Gaillac	Brens	Zone très sous-dotée
81	TARN	Occitanie	81	TARN	Gaillac	Broze	Zone très sous-dotée
81	TARN	Occitanie	81	TARN	Gaillac	Cadalen	Zone très sous-dotée
81	TARN	Occitanie	81	TARN	Gaillac	Cahuzac-sur-Vère	Zone très sous-dotée
81	TARN	Occitanie	81	TARN	Gaillac	Campagnac	Zone très sous-dotée
81	TARN	Occitanie	81	TARN	Gaillac	Castelnau-de-Montmiral	Zone très sous-dotée
81	TARN	Occitanie	81	TARN	Gaillac	Fayssac	Zone très sous-dotée
81	TARN	Occitanie	81	TARN	Gaillac	Frausseilles	Zone très sous-dotée
81	TARN	Occitanie	81	TARN	Gaillac	Gaillac	Zone très sous-dotée
81	TARN	Occitanie	81	TARN	Gaillac	Itzac	Zone très sous-dotée
81	TARN	Occitanie	81	TARN	Gaillac	Le Verdier	Zone très sous-dotée
81	TARN	Occitanie	81	TARN	Gaillac	Loubers	Zone très sous-dotée
81	TARN	Occitanie	81	TARN	Gaillac	Montans	Zone très sous-dotée
81	TARN	Occitanie	81	TARN	Gaillac	Montels	Zone très sous-dotée
81	TARN	Occitanie	81	TARN	Gaillac	Puycelsi	Zone très sous-dotée
81	TARN	Occitanie	81	TARN	Gaillac	Rivières	Zone très sous-dotée
81	TARN	Occitanie	81	TARN	Gaillac	Saint-Beauzile	Zone très sous-dotée
81	TARN	Occitanie	81	TARN	Gaillac	Sainte-Cécile-du-Cayrou	Zone très sous-dotée
81	TARN	Occitanie	81	TARN	Gaillac	Senouillac	Zone très sous-dotée
81	TARN	Occitanie	81	TARN	Gaillac	Técou	Zone très sous-dotée
81	TARN	Occitanie	81	TARN	Gaillac	Vieux	Zone très sous-dotée
81	TARN	Occitanie	81	TARN	Graulhet	Briatexte	Zone très sous-dotée
81	TARN	Occitanie	81	TARN	Graulhet	Brousse	Zone très sous-dotée
81	TARN	Occitanie	81	TARN	Graulhet	Busque	Zone très sous-dotée
81	TARN	Occitanie	81	TARN	Graulhet	Cabanès	Zone très sous-dotée
81	TARN	Occitanie	81	TARN	Graulhet	Graulhet	Zone très sous-dotée
81	TARN	Occitanie	81	TARN	Graulhet	Labessière-Candeil	Zone très sous-dotée
81	TARN	Occitanie	81	TARN	Graulhet	Lasgrais	Zone très sous-dotée
81	TARN	Occitanie	81	TARN	Graulhet	Missècle	Zone très sous-dotée
81	TARN	Occitanie	81	TARN	Graulhet	Moulayrès	Zone très sous-dotée
81	TARN	Occitanie	81	TARN	Graulhet	Peyrole	Zone très sous-dotée
81	TARN	Occitanie	81	TARN	Graulhet	Puybegon	Zone très sous-dotée
81	TARN	Occitanie	81	TARN	Graulhet	Puycalvel	Zone très sous-dotée
81	TARN	Occitanie	81	TARN	Graulhet	Saint-Gauzens	Zone très sous-dotée
81	TARN	Occitanie	81	TARN	Graulhet	Saint-Julien-du-Puy	Zone très sous-dotée
81	TARN	Occitanie	81	TARN	Labruguière	Caucalières	Zone intermédiaire

N° Département d'attribution du TVS	Libellé du département d'attribution du TVS	Libellé de la région Administrative de la commune	N° Département Administratif de la commune	Libellé du Département Administratif de la commune	Libellé du Territoire de Vie Santé	Libellé de la commune	Nouveau zonage octobre 2024
81	TARN	Occitanie	81	TARN	Labruguière	Escoussens	Zone intermédiaire
81	TARN	Occitanie	81	TARN	Labruguière	Labruguière	Zone intermédiaire
81	TARN	Occitanie	11	AUDE	Labruguière	Laprade	Zone intermédiaire
81	TARN	Occitanie	81	TARN	Labruguière	Navès	Zone intermédiaire
81	TARN	Occitanie	81	TARN	Labruguière	Saint-Affrique-les-Montagnes	Zone intermédiaire
81	TARN	Occitanie	12	AVEYRON	Lacaune	Arnac-sur-Dourdou	Zone très sous-dotée
81	TARN	Occitanie	81	TARN	Lacaune	Barre	Zone très sous-dotée
81	TARN	Occitanie	81	TARN	Lacaune	Gijounet	Zone très sous-dotée
81	TARN	Occitanie	34	HERAULT	Lacaune	La Salvetat-sur-Agout	Zone très sous-dotée
81	TARN	Occitanie	81	TARN	Lacaune	Lacapelle-Escroux	Zone très sous-dotée
81	TARN	Occitanie	81	TARN	Lacaune	Lacaune	Zone très sous-dotée
81	TARN	Occitanie	81	TARN	Lacaune	Lacaze	Zone très sous-dotée
81	TARN	Occitanie	12	AVEYRON	Lacaune	Laval-Roquecezière	Zone très sous-dotée
81	TARN	Occitanie	81	TARN	Lacaune	Moulin-Mage	Zone très sous-dotée
81	TARN	Occitanie	12	AVEYRON	Lacaune	Murasson	Zone très sous-dotée
81	TARN	Occitanie	81	TARN	Lacaune	Murat-sur-Vèbre	Zone très sous-dotée
81	TARN	Occitanie	81	TARN	Lacaune	Nages	Zone très sous-dotée
81	TARN	Occitanie	81	TARN	Lacaune	Saint-Salvi-de-Carcavès	Zone très sous-dotée
81	TARN	Occitanie	12	AVEYRON	Lacaune	Saint-Sever-du-Moustier	Zone très sous-dotée
81	TARN	Occitanie	81	TARN	Lacaune	Senaux	Zone très sous-dotée
81	TARN	Occitanie	81	TARN	Lacaune	Viane	Zone très sous-dotée
81	TARN	Occitanie	81	TARN	Lavour	Ambres	Zone intermédiaire
81	TARN	Occitanie	81	TARN	Lavour	Belcastel	Zone intermédiaire
81	TARN	Occitanie	81	TARN	Lavour	Fiac	Zone intermédiaire
81	TARN	Occitanie	81	TARN	Lavour	Garrigues	Zone intermédiaire
81	TARN	Occitanie	81	TARN	Lavour	Labastide-Saint-Georges	Zone intermédiaire
81	TARN	Occitanie	81	TARN	Lavour	Lacougotte-Cadoul	Zone intermédiaire
81	TARN	Occitanie	81	TARN	Lavour	Lavour	Zone intermédiaire
81	TARN	Occitanie	81	TARN	Lavour	Marzens	Zone intermédiaire
81	TARN	Occitanie	81	TARN	Lavour	Massac-Séran	Zone intermédiaire
81	TARN	Occitanie	81	TARN	Lavour	Pratviel	Zone intermédiaire
81	TARN	Occitanie	81	TARN	Lavour	Roquevidal	Zone intermédiaire
81	TARN	Occitanie	81	TARN	Lavour	Saint-Agnan	Zone intermédiaire
81	TARN	Occitanie	81	TARN	Lavour	Saint-Jean-de-Rives	Zone intermédiaire
81	TARN	Occitanie	81	TARN	Lavour	Teyssode	Zone intermédiaire
81	TARN	Occitanie	81	TARN	Lavour	Veilhès	Zone intermédiaire
81	TARN	Occitanie	81	TARN	Lavour	Viterbe	Zone intermédiaire

N° Département d'attribution du TVS	Libellé du département d'attribution du TVS	Libellé de la région Administrative de la commune	N° Département Administratif de la commune	Libellé du Département Administratif de la commune	Libellé du Territoire de Vie Santé	Libellé de la commune	Nouveau zonage octobre 2024
81	TARN	Occitanie	81	TARN	Lavaur	Viviers-lès-Lavaur	Zone intermédiaire
81	TARN	Occitanie	81	TARN	Mazamet	Aiguefonde	Zone très sous-dotée
81	TARN	Occitanie	81	TARN	Mazamet	Albine	Zone très sous-dotée
81	TARN	Occitanie	81	TARN	Mazamet	Aussillon	Zone très sous-dotée
81	TARN	Occitanie	81	TARN	Mazamet	Boissezon	Zone très sous-dotée
81	TARN	Occitanie	81	TARN	Mazamet	Bout-du-Pont-de-Larn	Zone très sous-dotée
81	TARN	Occitanie	11	AUDE	Mazamet	Castans	Zone très sous-dotée
81	TARN	Occitanie	11	AUDE	Mazamet	Caudebronde	Zone très sous-dotée
81	TARN	Occitanie	11	AUDE	Mazamet	Cuxac-Cabardès	Zone très sous-dotée
81	TARN	Occitanie	11	AUDE	Mazamet	La Tourette-Cabardès	Zone très sous-dotée
81	TARN	Occitanie	11	AUDE	Mazamet	Labastide-Esparbairénque	Zone très sous-dotée
81	TARN	Occitanie	81	TARN	Mazamet	Le Rialet	Zone très sous-dotée
81	TARN	Occitanie	81	TARN	Mazamet	Le Vintrou	Zone très sous-dotée
81	TARN	Occitanie	11	AUDE	Mazamet	Les Martyrs	Zone très sous-dotée
81	TARN	Occitanie	81	TARN	Mazamet	Mazamet	Zone très sous-dotée
81	TARN	Occitanie	11	AUDE	Mazamet	Miraval-Cabardès	Zone très sous-dotée
81	TARN	Occitanie	81	TARN	Mazamet	Payrin-Augmontel	Zone très sous-dotée
81	TARN	Occitanie	81	TARN	Mazamet	Pont-de-Larn	Zone très sous-dotée
81	TARN	Occitanie	11	AUDE	Mazamet	Pradelles-Cabardès	Zone très sous-dotée
81	TARN	Occitanie	81	TARN	Mazamet	Saint-Amans-Soult	Zone très sous-dotée
81	TARN	Occitanie	81	TARN	Mazamet	Saint-Amans-Valtoret	Zone très sous-dotée
81	TARN	Occitanie	81	TARN	Mazamet	Sauveterre	Zone très sous-dotée
81	TARN	Occitanie	81	TARN	Puylaurens	Aguts	Zone très sous-dotée
81	TARN	Occitanie	81	TARN	Puylaurens	Algans	Zone très sous-dotée
81	TARN	Occitanie	81	TARN	Puylaurens	Appelle	Zone très sous-dotée
81	TARN	Occitanie	81	TARN	Puylaurens	Bertre	Zone très sous-dotée
81	TARN	Occitanie	81	TARN	Puylaurens	Blan	Zone très sous-dotée
81	TARN	Occitanie	81	TARN	Puylaurens	Cuq-Toulza	Zone très sous-dotée
81	TARN	Occitanie	81	TARN	Puylaurens	Damiatte	Zone très sous-dotée
81	TARN	Occitanie	81	TARN	Puylaurens	Guitalens-L'Albarède	Zone très sous-dotée
81	TARN	Occitanie	81	TARN	Puylaurens	Lacroisille	Zone très sous-dotée
81	TARN	Occitanie	81	TARN	Puylaurens	Lempaut	Zone très sous-dotée
81	TARN	Occitanie	81	TARN	Puylaurens	Magrin	Zone très sous-dotée
81	TARN	Occitanie	81	TARN	Puylaurens	Péchaudier	Zone très sous-dotée
81	TARN	Occitanie	81	TARN	Puylaurens	Poudis	Zone très sous-dotée
81	TARN	Occitanie	81	TARN	Puylaurens	Prades	Zone très sous-dotée
81	TARN	Occitanie	81	TARN	Puylaurens	Puylaurens	Zone très sous-dotée

N° Département d'attribution du TVS	Libellé du département d'attribution du TVS	Libellé de la région Administrative de la commune	N° Département Administratif de la commune	Libellé du Département Administratif de la commune	Libellé du Territoire de Vie Santé	Libellé de la commune	Nouveau zonage octobre 2024
81	TARN	Occitanie	81	TARN	Puylaurens	Saint-Paul-Cap-de-Joux	Zone très sous-dotée
81	TARN	Occitanie	81	TARN	Puylaurens	Saint-Sernin-lès-Lavaur	Zone très sous-dotée
81	TARN	Occitanie	81	TARN	Puylaurens	Serviès	Zone très sous-dotée
81	TARN	Occitanie	81	TARN	Rabastens	Coufouleux	Zone intermédiaire
81	TARN	Occitanie	81	TARN	Rabastens	Grazac	Zone intermédiaire
81	TARN	Occitanie	81	TARN	Rabastens	Lisle-sur-Tarn	Zone intermédiaire
81	TARN	Occitanie	81	TARN	Rabastens	Loupiac	Zone intermédiaire
81	TARN	Occitanie	81	TARN	Rabastens	Parisot	Zone intermédiaire
81	TARN	Occitanie	81	TARN	Rabastens	Rabastens	Zone intermédiaire
81	TARN	Occitanie	81	TARN	Rabastens	Salvagnac	Zone intermédiaire
81	TARN	Occitanie	81	TARN	Réalmont	Arifat	Zone très sous-dotée
81	TARN	Occitanie	81	TARN	Réalmont	Dénat	Zone très sous-dotée
81	TARN	Occitanie	81	TARN	Réalmont	Fauch	Zone très sous-dotée
81	TARN	Occitanie	81	TARN	Réalmont	Laboutarie	Zone très sous-dotée
81	TARN	Occitanie	81	TARN	Réalmont	Lamillarié	Zone très sous-dotée
81	TARN	Occitanie	81	TARN	Réalmont	Lautrec	Zone très sous-dotée
81	TARN	Occitanie	81	TARN	Réalmont	Lombers	Zone très sous-dotée
81	TARN	Occitanie	81	TARN	Réalmont	Montdragon	Zone très sous-dotée
81	TARN	Occitanie	81	TARN	Réalmont	Montredon-Labessonnié	Zone très sous-dotée
81	TARN	Occitanie	81	TARN	Réalmont	Peyregoux	Zone très sous-dotée
81	TARN	Occitanie	81	TARN	Réalmont	Réalmont	Zone très sous-dotée
81	TARN	Occitanie	81	TARN	Réalmont	Saint-Genest-de-Contest	Zone très sous-dotée
81	TARN	Occitanie	81	TARN	Réalmont	Sieurac	Zone très sous-dotée
81	TARN	Occitanie	81	TARN	Réalmont	Terre-de-Bancalié	Zone très sous-dotée
81	TARN	Occitanie	81	TARN	Réalmont	Vénès	Zone très sous-dotée
81	TARN	Occitanie	81	TARN	Saint-Juéry	Ambialet	Zone intermédiaire
81	TARN	Occitanie	81	TARN	Saint-Juéry	Arthès	Zone intermédiaire
81	TARN	Occitanie	81	TARN	Saint-Juéry	Bellegarde-Marsal	Zone intermédiaire
81	TARN	Occitanie	81	TARN	Saint-Juéry	Cambon	Zone intermédiaire
81	TARN	Occitanie	81	TARN	Saint-Juéry	Crespinet	Zone intermédiaire
81	TARN	Occitanie	81	TARN	Saint-Juéry	Cunac	Zone intermédiaire
81	TARN	Occitanie	81	TARN	Saint-Juéry	Fréjairolles	Zone intermédiaire
81	TARN	Occitanie	81	TARN	Saint-Juéry	Lescure-d'Albigeois	Zone intermédiaire
81	TARN	Occitanie	81	TARN	Saint-Juéry	Mont-Roc	Zone intermédiaire
81	TARN	Occitanie	81	TARN	Saint-Juéry	Mouzieys-Teulet	Zone intermédiaire
81	TARN	Occitanie	81	TARN	Saint-Juéry	Rayssac	Zone intermédiaire
81	TARN	Occitanie	81	TARN	Saint-Juéry	Saint-Cirgue	Zone intermédiaire

N° Département d'attribution du TVS	Libellé du département d'attribution du TVS	Libellé de la région Administrative de la commune	N° Département Administratif de la commune	Libellé du Département Administratif de la commune	Libellé du Territoire de Vie Santé	Libellé de la commune	Nouveau zonage octobre 2024
81	TARN	Occitanie	81	TARN	Saint-Juéry	Saint-Grégoire	Zone intermédiaire
81	TARN	Occitanie	81	TARN	Saint-Juéry	Saint-Juéry	Zone intermédiaire
81	TARN	Occitanie	81	TARN	Saint-Juéry	Saint-Julien-Gaulène	Zone intermédiaire
81	TARN	Occitanie	81	TARN	Saint-Juéry	Sausсенac	Zone intermédiaire
81	TARN	Occitanie	81	TARN	Saint-Juéry	Sérénac	Zone intermédiaire
81	TARN	Occitanie	81	TARN	Saint-Juéry	Teillet	Zone intermédiaire
81	TARN	Occitanie	81	TARN	Saint-Juéry	Villefranche-d'Albigeois	Zone intermédiaire
81	TARN	Occitanie	31	HAUTE-GARONNE	Saint-Sulpice-la-Pointe	Azas	Zone très dotée
81	TARN	Occitanie	81	TARN	Saint-Sulpice-la-Pointe	Giroussens	Zone très dotée
81	TARN	Occitanie	81	TARN	Saint-Sulpice-la-Pointe	Lugan	Zone très dotée
81	TARN	Occitanie	81	TARN	Saint-Sulpice-la-Pointe	Mézens	Zone très dotée
81	TARN	Occitanie	81	TARN	Saint-Sulpice-la-Pointe	Saint-Lieux-lès-Lavaur	Zone très dotée
81	TARN	Occitanie	81	TARN	Saint-Sulpice-la-Pointe	Saint-Sulpice-la-Pointe	Zone très dotée
81	TARN	Occitanie	81	TARN	Valence-d'Albigeois	Faussergues	Zone très sous-dotée
81	TARN	Occitanie	81	TARN	Valence-d'Albigeois	Le Dourn	Zone très sous-dotée
81	TARN	Occitanie	81	TARN	Valence-d'Albigeois	Padiès	Zone très sous-dotée
81	TARN	Occitanie	81	TARN	Valence-d'Albigeois	Saint-Michel-Labadié	Zone très sous-dotée
81	TARN	Occitanie	81	TARN	Valence-d'Albigeois	Valence-d'Albigeois	Zone très sous-dotée
82	TARN-ET-GARONNE	Occitanie	82	TARN-ET-GARONNE	Beaumont-de-Lomagne	Asques	Zone très sous-dotée
82	TARN-ET-GARONNE	Occitanie	82	TARN-ET-GARONNE	Beaumont-de-Lomagne	Auterive	Zone très sous-dotée
82	TARN-ET-GARONNE	Occitanie	32	GERS	Beaumont-de-Lomagne	Avensac	Zone très sous-dotée
82	TARN-ET-GARONNE	Occitanie	82	TARN-ET-GARONNE	Beaumont-de-Lomagne	Balignac	Zone très sous-dotée
82	TARN-ET-GARONNE	Occitanie	82	TARN-ET-GARONNE	Beaumont-de-Lomagne	Beaumont-de-Lomagne	Zone très sous-dotée
82	TARN-ET-GARONNE	Occitanie	82	TARN-ET-GARONNE	Beaumont-de-Lomagne	Belbèze-en-Lomagne	Zone très sous-dotée
82	TARN-ET-GARONNE	Occitanie	82	TARN-ET-GARONNE	Beaumont-de-Lomagne	Castéra-Bouzet	Zone très sous-dotée
82	TARN-ET-GARONNE	Occitanie	32	GERS	Beaumont-de-Lomagne	Castéron	Zone très sous-dotée
82	TARN-ET-GARONNE	Occitanie	82	TARN-ET-GARONNE	Beaumont-de-Lomagne	Comberouger	Zone très sous-dotée
82	TARN-ET-GARONNE	Occitanie	82	TARN-ET-GARONNE	Beaumont-de-Lomagne	Coutures	Zone très sous-dotée
82	TARN-ET-GARONNE	Occitanie	82	TARN-ET-GARONNE	Beaumont-de-Lomagne	Cumont	Zone très sous-dotée
82	TARN-ET-GARONNE	Occitanie	82	TARN-ET-GARONNE	Beaumont-de-Lomagne	Escazeaux	Zone très sous-dotée
82	TARN-ET-GARONNE	Occitanie	82	TARN-ET-GARONNE	Beaumont-de-Lomagne	Esparsac	Zone très sous-dotée
82	TARN-ET-GARONNE	Occitanie	32	GERS	Beaumont-de-Lomagne	Estramiac	Zone très sous-dotée
82	TARN-ET-GARONNE	Occitanie	82	TARN-ET-GARONNE	Beaumont-de-Lomagne	Fajolles	Zone très sous-dotée
82	TARN-ET-GARONNE	Occitanie	82	TARN-ET-GARONNE	Beaumont-de-Lomagne	Fauoas	Zone très sous-dotée
82	TARN-ET-GARONNE	Occitanie	32	GERS	Beaumont-de-Lomagne	Gaudonville	Zone très sous-dotée
82	TARN-ET-GARONNE	Occitanie	82	TARN-ET-GARONNE	Beaumont-de-Lomagne	Gensac	Zone très sous-dotée
82	TARN-ET-GARONNE	Occitanie	82	TARN-ET-GARONNE	Beaumont-de-Lomagne	Gimat	Zone très sous-dotée

N° Département d'attribution du TVS	Libellé du département d'attribution du TVS	Libellé de la région Administrative de la commune	N° Département Administratif de la commune	Libellé du Département Administratif de la commune	Libellé du Territoire de Vie Santé	Libellé de la commune	Nouveau zonage octobre 2024
82	TARN-ET-GARONNE	Occitanie	82	TARN-ET-GARONNE	Beaumont-de-Lomagne	Glatens	Zone très sous-dotée
82	TARN-ET-GARONNE	Occitanie	82	TARN-ET-GARONNE	Beaumont-de-Lomagne	Goas	Zone très sous-dotée
82	TARN-ET-GARONNE	Occitanie	82	TARN-ET-GARONNE	Beaumont-de-Lomagne	Labourgade	Zone très sous-dotée
82	TARN-ET-GARONNE	Occitanie	82	TARN-ET-GARONNE	Beaumont-de-Lomagne	Lamothe-Cumont	Zone très sous-dotée
82	TARN-ET-GARONNE	Occitanie	82	TARN-ET-GARONNE	Beaumont-de-Lomagne	Larrazet	Zone très sous-dotée
82	TARN-ET-GARONNE	Occitanie	82	TARN-ET-GARONNE	Beaumont-de-Lomagne	Lavit	Zone très sous-dotée
82	TARN-ET-GARONNE	Occitanie	82	TARN-ET-GARONNE	Beaumont-de-Lomagne	Marignac	Zone très sous-dotée
82	TARN-ET-GARONNE	Occitanie	82	TARN-ET-GARONNE	Beaumont-de-Lomagne	Maumusson	Zone très sous-dotée
82	TARN-ET-GARONNE	Occitanie	82	TARN-ET-GARONNE	Beaumont-de-Lomagne	Montgaillard	Zone très sous-dotée
82	TARN-ET-GARONNE	Occitanie	32	GERS	Beaumont-de-Lomagne	Pessoulens	Zone très sous-dotée
82	TARN-ET-GARONNE	Occitanie	82	TARN-ET-GARONNE	Beaumont-de-Lomagne	Puygaillard-de-Lomagne	Zone très sous-dotée
82	TARN-ET-GARONNE	Occitanie	82	TARN-ET-GARONNE	Beaumont-de-Lomagne	Sérignac	Zone très sous-dotée
82	TARN-ET-GARONNE	Occitanie	82	TARN-ET-GARONNE	Beaumont-de-Lomagne	Vigueron	Zone très sous-dotée
82	TARN-ET-GARONNE	Occitanie	82	TARN-ET-GARONNE	Castelsarrasin	Angeville	Zone très sous-dotée
82	TARN-ET-GARONNE	Occitanie	82	TARN-ET-GARONNE	Castelsarrasin	Boudou	Zone très sous-dotée
82	TARN-ET-GARONNE	Occitanie	82	TARN-ET-GARONNE	Castelsarrasin	Castelferrus	Zone très sous-dotée
82	TARN-ET-GARONNE	Occitanie	82	TARN-ET-GARONNE	Castelsarrasin	Castelmayran	Zone très sous-dotée
82	TARN-ET-GARONNE	Occitanie	82	TARN-ET-GARONNE	Castelsarrasin	Castelsarrasin	Zone très sous-dotée
82	TARN-ET-GARONNE	Occitanie	82	TARN-ET-GARONNE	Castelsarrasin	Caumont	Zone très sous-dotée
82	TARN-ET-GARONNE	Occitanie	82	TARN-ET-GARONNE	Castelsarrasin	Cordes-Tolosannes	Zone très sous-dotée
82	TARN-ET-GARONNE	Occitanie	82	TARN-ET-GARONNE	Castelsarrasin	Durfort-Lacapelette	Zone très sous-dotée
82	TARN-ET-GARONNE	Occitanie	82	TARN-ET-GARONNE	Castelsarrasin	Escatalens	Zone très sous-dotée
82	TARN-ET-GARONNE	Occitanie	82	TARN-ET-GARONNE	Castelsarrasin	Fauroux	Zone très sous-dotée
82	TARN-ET-GARONNE	Occitanie	82	TARN-ET-GARONNE	Castelsarrasin	Garganvillar	Zone très sous-dotée
82	TARN-ET-GARONNE	Occitanie	82	TARN-ET-GARONNE	Castelsarrasin	La Ville-Dieu-du-Temple	Zone très sous-dotée
82	TARN-ET-GARONNE	Occitanie	82	TARN-ET-GARONNE	Castelsarrasin	Lafitte	Zone très sous-dotée
82	TARN-ET-GARONNE	Occitanie	82	TARN-ET-GARONNE	Castelsarrasin	Les Barthes	Zone très sous-dotée
82	TARN-ET-GARONNE	Occitanie	82	TARN-ET-GARONNE	Castelsarrasin	Merles	Zone très sous-dotée
82	TARN-ET-GARONNE	Occitanie	82	TARN-ET-GARONNE	Castelsarrasin	Miramont-de-Quercy	Zone très sous-dotée
82	TARN-ET-GARONNE	Occitanie	82	TARN-ET-GARONNE	Castelsarrasin	Moissac	Zone très sous-dotée
82	TARN-ET-GARONNE	Occitanie	82	TARN-ET-GARONNE	Castelsarrasin	Montbarla	Zone très sous-dotée
82	TARN-ET-GARONNE	Occitanie	82	TARN-ET-GARONNE	Castelsarrasin	Montesquieu	Zone très sous-dotée
82	TARN-ET-GARONNE	Occitanie	82	TARN-ET-GARONNE	Castelsarrasin	Saint-Aignan	Zone très sous-dotée
82	TARN-ET-GARONNE	Occitanie	82	TARN-ET-GARONNE	Castelsarrasin	Saint-Amans-de-Pellagal	Zone très sous-dotée
82	TARN-ET-GARONNE	Occitanie	82	TARN-ET-GARONNE	Castelsarrasin	Saint-Aroumex	Zone très sous-dotée
82	TARN-ET-GARONNE	Occitanie	82	TARN-ET-GARONNE	Castelsarrasin	Saint-Nazaire-de-Valentane	Zone très sous-dotée
82	TARN-ET-GARONNE	Occitanie	82	TARN-ET-GARONNE	Castelsarrasin	Saint-Nicolas-de-la-Grave	Zone très sous-dotée

N° Département d'attribution du TVS	Libellé du département d'attribution du TVS	Libellé de la région Administrative de la commune	N° Département Administratif de la commune	Libellé du Département Administratif de la commune	Libellé du Territoire de Vie Santé	Libellé de la commune	Nouveau zonage octobre 2024
82	TARN-ET-GARONNE	Occitanie	82	TARN-ET-GARONNE	Castelsarrasin	Saint-Porquier	Zone très sous-dotée
82	TARN-ET-GARONNE	Occitanie	82	TARN-ET-GARONNE	Caussade	Auty	Zone très sous-dotée
82	TARN-ET-GARONNE	Occitanie	46	LOT	Caussade	Belfort-du-Quercy	Zone très sous-dotée
82	TARN-ET-GARONNE	Occitanie	46	LOT	Caussade	Belmont-Sainte-Foi	Zone très sous-dotée
82	TARN-ET-GARONNE	Occitanie	82	TARN-ET-GARONNE	Caussade	Caussade	Zone très sous-dotée
82	TARN-ET-GARONNE	Occitanie	82	TARN-ET-GARONNE	Caussade	Caylus	Zone très sous-dotée
82	TARN-ET-GARONNE	Occitanie	82	TARN-ET-GARONNE	Caussade	Cayriech	Zone très sous-dotée
82	TARN-ET-GARONNE	Occitanie	82	TARN-ET-GARONNE	Caussade	Labarthe	Zone très sous-dotée
82	TARN-ET-GARONNE	Occitanie	82	TARN-ET-GARONNE	Caussade	Labastide-de-Penne	Zone très sous-dotée
82	TARN-ET-GARONNE	Occitanie	82	TARN-ET-GARONNE	Caussade	Lacapelle-Livron	Zone très sous-dotée
82	TARN-ET-GARONNE	Occitanie	82	TARN-ET-GARONNE	Caussade	Lapenche	Zone très sous-dotée
82	TARN-ET-GARONNE	Occitanie	82	TARN-ET-GARONNE	Caussade	Lavaurette	Zone très sous-dotée
82	TARN-ET-GARONNE	Occitanie	82	TARN-ET-GARONNE	Caussade	Mirabel	Zone très sous-dotée
82	TARN-ET-GARONNE	Occitanie	82	TARN-ET-GARONNE	Caussade	Molières	Zone très sous-dotée
82	TARN-ET-GARONNE	Occitanie	82	TARN-ET-GARONNE	Caussade	Montalzat	Zone très sous-dotée
82	TARN-ET-GARONNE	Occitanie	46	LOT	Caussade	Montdoumerc	Zone très sous-dotée
82	TARN-ET-GARONNE	Occitanie	82	TARN-ET-GARONNE	Caussade	Monteils	Zone très sous-dotée
82	TARN-ET-GARONNE	Occitanie	82	TARN-ET-GARONNE	Caussade	Montfermier	Zone très sous-dotée
82	TARN-ET-GARONNE	Occitanie	82	TARN-ET-GARONNE	Caussade	Montpezat-de-Quercy	Zone très sous-dotée
82	TARN-ET-GARONNE	Occitanie	82	TARN-ET-GARONNE	Caussade	Mouillac	Zone très sous-dotée
82	TARN-ET-GARONNE	Occitanie	82	TARN-ET-GARONNE	Caussade	Puylaroque	Zone très sous-dotée
82	TARN-ET-GARONNE	Occitanie	82	TARN-ET-GARONNE	Caussade	Réalville	Zone très sous-dotée
82	TARN-ET-GARONNE	Occitanie	82	TARN-ET-GARONNE	Caussade	Saint-Cirq	Zone très sous-dotée
82	TARN-ET-GARONNE	Occitanie	82	TARN-ET-GARONNE	Caussade	Saint-Georges	Zone très sous-dotée
82	TARN-ET-GARONNE	Occitanie	82	TARN-ET-GARONNE	Caussade	Saint-Vincent-d'Autéjac	Zone très sous-dotée
82	TARN-ET-GARONNE	Occitanie	82	TARN-ET-GARONNE	Caussade	Septfonds	Zone très sous-dotée
82	TARN-ET-GARONNE	Occitanie	82	TARN-ET-GARONNE	Labastide-Saint-Pierre	Campsas	Zone intermédiaire
82	TARN-ET-GARONNE	Occitanie	82	TARN-ET-GARONNE	Labastide-Saint-Pierre	Labastide-Saint-Pierre	Zone intermédiaire
82	TARN-ET-GARONNE	Occitanie	82	TARN-ET-GARONNE	Labastide-Saint-Pierre	Nohic	Zone intermédiaire
82	TARN-ET-GARONNE	Occitanie	82	TARN-ET-GARONNE	Labastide-Saint-Pierre	Orgueil	Zone intermédiaire
82	TARN-ET-GARONNE	Occitanie	82	TARN-ET-GARONNE	Labastide-Saint-Pierre	Reyniès	Zone intermédiaire
82	TARN-ET-GARONNE	Occitanie	82	TARN-ET-GARONNE	Labastide-Saint-Pierre	Villebrumier	Zone intermédiaire
82	TARN-ET-GARONNE	Occitanie	82	TARN-ET-GARONNE	Lafrançaise	Barry-d'Islemade	Zone très sous-dotée
82	TARN-ET-GARONNE	Occitanie	82	TARN-ET-GARONNE	Lafrançaise	Labastide-du-Temple	Zone très sous-dotée
82	TARN-ET-GARONNE	Occitanie	82	TARN-ET-GARONNE	Lafrançaise	Lafrançaise	Zone très sous-dotée
82	TARN-ET-GARONNE	Occitanie	82	TARN-ET-GARONNE	Lafrançaise	L'Honor-de-Cos	Zone très sous-dotée
82	TARN-ET-GARONNE	Occitanie	82	TARN-ET-GARONNE	Lafrançaise	Lizac	Zone très sous-dotée

N° Département d'attribution du TVS	Libellé du département d'attribution du TVS	Libellé de la région Administrative de la commune	N° Département Administratif de la commune	Libellé du Département Administratif de la commune	Libellé du Territoire de Vie Santé	Libellé de la commune	Nouveau zonage octobre 2024
82	TARN-ET-GARONNE	Occitanie	82	TARN-ET-GARONNE	Lafrançaise	Meauzac	Zone très sous-dotée
82	TARN-ET-GARONNE	Occitanie	82	TARN-ET-GARONNE	Lafrançaise	Montastruc	Zone très sous-dotée
82	TARN-ET-GARONNE	Occitanie	82	TARN-ET-GARONNE	Lafrançaise	Piquecos	Zone très sous-dotée
82	TARN-ET-GARONNE	Occitanie	82	TARN-ET-GARONNE	Lafrançaise	Puycornet	Zone très sous-dotée
82	TARN-ET-GARONNE	Occitanie	82	TARN-ET-GARONNE	Lafrançaise	Vazerac	Zone très sous-dotée
82	TARN-ET-GARONNE	Occitanie	82	TARN-ET-GARONNE	Montauban	Albefeuille-Lagarde	Zone très dotée
82	TARN-ET-GARONNE	Occitanie	82	TARN-ET-GARONNE	Montauban	Bressols	Zone très dotée
82	TARN-ET-GARONNE	Occitanie	82	TARN-ET-GARONNE	Montauban	Corbarieu	Zone très dotée
82	TARN-ET-GARONNE	Occitanie	82	TARN-ET-GARONNE	Montauban	Génébrières	Zone très dotée
82	TARN-ET-GARONNE	Occitanie	82	TARN-ET-GARONNE	Montauban	Lacourt-Saint-Pierre	Zone très dotée
82	TARN-ET-GARONNE	Occitanie	82	TARN-ET-GARONNE	Montauban	Lamothe-Capdeville	Zone très dotée
82	TARN-ET-GARONNE	Occitanie	82	TARN-ET-GARONNE	Montauban	Léojac	Zone très dotée
82	TARN-ET-GARONNE	Occitanie	82	TARN-ET-GARONNE	Montauban	Montauban	Zone très dotée
82	TARN-ET-GARONNE	Occitanie	82	TARN-ET-GARONNE	Montauban	Montbeton	Zone très dotée
82	TARN-ET-GARONNE	Occitanie	82	TARN-ET-GARONNE	Montauban	Saint-Étienne-de-Tulmont	Zone très dotée
82	TARN-ET-GARONNE	Occitanie	82	TARN-ET-GARONNE	Montauban	Saint-Nauphary	Zone très dotée
82	TARN-ET-GARONNE	Occitanie	82	TARN-ET-GARONNE	Montauban	Villemade	Zone très dotée
82	TARN-ET-GARONNE	Occitanie	82	TARN-ET-GARONNE	Montech	Bourret	Zone très sous-dotée
82	TARN-ET-GARONNE	Occitanie	82	TARN-ET-GARONNE	Montech	Finhan	Zone très sous-dotée
82	TARN-ET-GARONNE	Occitanie	82	TARN-ET-GARONNE	Montech	Montain	Zone très sous-dotée
82	TARN-ET-GARONNE	Occitanie	82	TARN-ET-GARONNE	Montech	Montbartier	Zone très sous-dotée
82	TARN-ET-GARONNE	Occitanie	82	TARN-ET-GARONNE	Montech	Montech	Zone très sous-dotée
82	TARN-ET-GARONNE	Occitanie	82	TARN-ET-GARONNE	Nègrepelisse	Albias	Zone très sous-dotée
82	TARN-ET-GARONNE	Occitanie	82	TARN-ET-GARONNE	Nègrepelisse	Bioule	Zone très sous-dotée
82	TARN-ET-GARONNE	Occitanie	82	TARN-ET-GARONNE	Nègrepelisse	Bruniquel	Zone très sous-dotée
82	TARN-ET-GARONNE	Occitanie	82	TARN-ET-GARONNE	Nègrepelisse	Cayrac	Zone très sous-dotée
82	TARN-ET-GARONNE	Occitanie	81	TARN	Nègrepelisse	La Sauzière-Saint-Jean	Zone très sous-dotée
82	TARN-ET-GARONNE	Occitanie	81	TARN	Nègrepelisse	Larroque	Zone très sous-dotée
82	TARN-ET-GARONNE	Occitanie	82	TARN-ET-GARONNE	Nègrepelisse	Monclar-de-Quercy	Zone très sous-dotée
82	TARN-ET-GARONNE	Occitanie	82	TARN-ET-GARONNE	Nègrepelisse	Montricoux	Zone très sous-dotée
82	TARN-ET-GARONNE	Occitanie	82	TARN-ET-GARONNE	Nègrepelisse	Nègrepelisse	Zone très sous-dotée
82	TARN-ET-GARONNE	Occitanie	82	TARN-ET-GARONNE	Nègrepelisse	Puygaillard-de-Quercy	Zone très sous-dotée
82	TARN-ET-GARONNE	Occitanie	82	TARN-ET-GARONNE	Nègrepelisse	Vaissac	Zone très sous-dotée
82	TARN-ET-GARONNE	Occitanie	82	TARN-ET-GARONNE	Saint-Antonin-Noble-Val	Cazals	Zone très sous-dotée
82	TARN-ET-GARONNE	Occitanie	82	TARN-ET-GARONNE	Saint-Antonin-Noble-Val	Espinas	Zone très sous-dotée
82	TARN-ET-GARONNE	Occitanie	82	TARN-ET-GARONNE	Saint-Antonin-Noble-Val	Fénérols	Zone très sous-dotée
82	TARN-ET-GARONNE	Occitanie	81	TARN	Saint-Antonin-Noble-Val	Montrosier	Zone très sous-dotée

N° Département d'attribution du TVS	Libellé du département d'attribution du TVS	Libellé de la région Administrative de la commune	N° Département Administratif de la commune	Libellé du Département Administratif de la commune	Libellé du Territoire de Vie Santé	Libellé de la commune	Nouveau zonage octobre 2024
82	TARN-ET-GARONNE	Occitanie	81	TARN	Saint-Antonin-Noble-Val	Penne	Zone très sous-dotée
82	TARN-ET-GARONNE	Occitanie	82	TARN-ET-GARONNE	Saint-Antonin-Noble-Val	Saint-Antonin-Noble-Val	Zone très sous-dotée
82	TARN-ET-GARONNE	Occitanie	81	TARN	Saint-Antonin-Noble-Val	Saint-Michel-de-Vax	Zone très sous-dotée
82	TARN-ET-GARONNE	Occitanie	81	TARN	Saint-Antonin-Noble-Val	Vaour	Zone très sous-dotée
82	TARN-ET-GARONNE	Occitanie	82	TARN-ET-GARONNE	Valence	Auvillar	Zone très sous-dotée
82	TARN-ET-GARONNE	Occitanie	82	TARN-ET-GARONNE	Valence	Bardigues	Zone très sous-dotée
82	TARN-ET-GARONNE	Occitanie	82	TARN-ET-GARONNE	Valence	Bourg-de-Visa	Zone très sous-dotée
82	TARN-ET-GARONNE	Occitanie	82	TARN-ET-GARONNE	Valence	Brassac	Zone très sous-dotée
82	TARN-ET-GARONNE	Occitanie	82	TARN-ET-GARONNE	Valence	Castelsagrat	Zone très sous-dotée
82	TARN-ET-GARONNE	Nouvelle-Aquitaine	47	LOT-ET-GARONNE	Valence	Clermont-Soubiran	Zone très sous-dotée
82	TARN-ET-GARONNE	Occitanie	82	TARN-ET-GARONNE	Valence	Donzac	Zone très sous-dotée
82	TARN-ET-GARONNE	Occitanie	82	TARN-ET-GARONNE	Valence	Dunes	Zone très sous-dotée
82	TARN-ET-GARONNE	Nouvelle-Aquitaine	47	LOT-ET-GARONNE	Valence	Engayrac	Zone très sous-dotée
82	TARN-ET-GARONNE	Occitanie	82	TARN-ET-GARONNE	Valence	Espalais	Zone très sous-dotée
82	TARN-ET-GARONNE	Occitanie	32	GERS	Valence	Flamarens	Zone très sous-dotée
82	TARN-ET-GARONNE	Occitanie	82	TARN-ET-GARONNE	Valence	Gasques	Zone très sous-dotée
82	TARN-ET-GARONNE	Occitanie	82	TARN-ET-GARONNE	Valence	Golfech	Zone très sous-dotée
82	TARN-ET-GARONNE	Occitanie	82	TARN-ET-GARONNE	Valence	Goudourville	Zone très sous-dotée
82	TARN-ET-GARONNE	Nouvelle-Aquitaine	47	LOT-ET-GARONNE	Valence	Grayssas	Zone très sous-dotée
82	TARN-ET-GARONNE	Occitanie	82	TARN-ET-GARONNE	Valence	Lachapelle	Zone très sous-dotée
82	TARN-ET-GARONNE	Occitanie	82	TARN-ET-GARONNE	Valence	Lamagistère	Zone très sous-dotée
82	TARN-ET-GARONNE	Occitanie	82	TARN-ET-GARONNE	Valence	Le Pin	Zone très sous-dotée
82	TARN-ET-GARONNE	Occitanie	82	TARN-ET-GARONNE	Valence	Malause	Zone très sous-dotée
82	TARN-ET-GARONNE	Occitanie	82	TARN-ET-GARONNE	Valence	Mansonville	Zone très sous-dotée
82	TARN-ET-GARONNE	Occitanie	82	TARN-ET-GARONNE	Valence	Montjoi	Zone très sous-dotée
82	TARN-ET-GARONNE	Occitanie	82	TARN-ET-GARONNE	Valence	Perville	Zone très sous-dotée
82	TARN-ET-GARONNE	Occitanie	32	GERS	Valence	Peyrecave	Zone très sous-dotée
82	TARN-ET-GARONNE	Occitanie	82	TARN-ET-GARONNE	Valence	Pommevic	Zone très sous-dotée
82	TARN-ET-GARONNE	Occitanie	82	TARN-ET-GARONNE	Valence	Poupas	Zone très sous-dotée
82	TARN-ET-GARONNE	Occitanie	32	GERS	Valence	Saint-Antoine	Zone très sous-dotée
82	TARN-ET-GARONNE	Occitanie	82	TARN-ET-GARONNE	Valence	Saint-Cirice	Zone très sous-dotée
82	TARN-ET-GARONNE	Occitanie	82	TARN-ET-GARONNE	Valence	Saint-Clair	Zone très sous-dotée
82	TARN-ET-GARONNE	Occitanie	82	TARN-ET-GARONNE	Valence	Saint-Jean-du-Bouzet	Zone très sous-dotée
82	TARN-ET-GARONNE	Occitanie	82	TARN-ET-GARONNE	Valence	Saint-Loup	Zone très sous-dotée
82	TARN-ET-GARONNE	Nouvelle-Aquitaine	47	LOT-ET-GARONNE	Valence	Saint-Maurin	Zone très sous-dotée
82	TARN-ET-GARONNE	Occitanie	82	TARN-ET-GARONNE	Valence	Saint-Michel	Zone très sous-dotée
82	TARN-ET-GARONNE	Occitanie	82	TARN-ET-GARONNE	Valence	Saint-Paul-d'Espis	Zone très sous-dotée

N° Département d'attribution du TVS	Libellé du département d'attribution du TVS	Libellé de la région Administrative de la commune	N° Département Administratif de la commune	Libellé du Département Administratif de la commune	Libellé du Territoire de Vie Santé	Libellé de la commune	Nouveau zonage octobre 2024
82	TARN-ET-GARONNE	Nouvelle-Aquitaine	47	LOT-ET-GARONNE	Valence	Saint-Sixte	Zone très sous-dotée
82	TARN-ET-GARONNE	Nouvelle-Aquitaine	47	LOT-ET-GARONNE	Valence	Saint-Urcisse	Zone très sous-dotée
82	TARN-ET-GARONNE	Occitanie	82	TARN-ET-GARONNE	Valence	Saint-Vincent-Lespinnasse	Zone très sous-dotée
82	TARN-ET-GARONNE	Occitanie	82	TARN-ET-GARONNE	Valence	Sistels	Zone très sous-dotée
82	TARN-ET-GARONNE	Occitanie	82	TARN-ET-GARONNE	Valence	Valence	Zone très sous-dotée
82	TARN-ET-GARONNE	Occitanie	82	TARN-ET-GARONNE	Verdun-sur-Garonne	Beaupuy	Zone très sous-dotée
82	TARN-ET-GARONNE	Occitanie	82	TARN-ET-GARONNE	Verdun-sur-Garonne	Bessens	Zone très sous-dotée
82	TARN-ET-GARONNE	Occitanie	82	TARN-ET-GARONNE	Verdun-sur-Garonne	Bouillac	Zone très sous-dotée
82	TARN-ET-GARONNE	Occitanie	82	TARN-ET-GARONNE	Verdun-sur-Garonne	Dieupentale	Zone très sous-dotée
82	TARN-ET-GARONNE	Occitanie	31	HAUTE-GARONNE	Verdun-sur-Garonne	Le Burgaud	Zone très sous-dotée
82	TARN-ET-GARONNE	Occitanie	82	TARN-ET-GARONNE	Verdun-sur-Garonne	Mas-Grenier	Zone très sous-dotée
82	TARN-ET-GARONNE	Occitanie	82	TARN-ET-GARONNE	Verdun-sur-Garonne	Monbéqui	Zone très sous-dotée
82	TARN-ET-GARONNE	Occitanie	82	TARN-ET-GARONNE	Verdun-sur-Garonne	Saint-Sardos	Zone très sous-dotée
82	TARN-ET-GARONNE	Occitanie	82	TARN-ET-GARONNE	Verdun-sur-Garonne	Savenès	Zone très sous-dotée
82	TARN-ET-GARONNE	Occitanie	82	TARN-ET-GARONNE	Verdun-sur-Garonne	Verdun-sur-Garonne	Zone très sous-dotée

ARS OCCITANIE

R76-2024-10-23-00005

Arrêté ARS Occitanie n° 2024-6308 du
23/10/2024 portant rectification d'erreurs
matérielles contenues dans l'arrêté ARS
Occitanie n° 2024-5614 portant sur l'affectation
des internes de la subdivision de Toulouse pour le
semestre de Novembre 2024

Arrêté ARS Occitanie n° 2024-6308 portant rectification d'erreurs matérielles contenues dans l'arrêté ARS Occitanie n° 2024-5614 portant sur l'affectation des internes de la subdivision de Toulouse pour le semestre de Novembre 2024

Le Directeur Général de l'Agence Régionale de Santé Occitanie

- Vu** le code de la santé publique, notamment son article R. 6153-8 ;
- Vu** le code de l'éducation, notamment ses articles R. 632-16 à R. 632-20 ;
- Vu** le décret n° 2010-700 du 25 juin 2010 modifiant le décret n° 2004-67 du 16 janvier 2004 relatif à l'organisation du troisième cycle des études médicales ;
- Vu** le décret du 20 avril 2022 portant nomination de Monsieur Didier JAFFRE, Directeur général de l'Agence Régionale de Santé Occitanie, à compter du 20 avril 2022 ;
- Vu** l'arrêté ministériel du 23 décembre 2015 fixant le siège de l'agence régionale de santé constituée dans la région provisoirement dénommée Languedoc-Roussillon-Midi-Pyrénées ;
- Vu** l'arrêté du 12 avril 2017 modifié portant organisation du troisième cycle des études de médecine ;
- Vu** l'arrêté du 21 avril 2017 modifié relatif aux connaissances, aux compétences et aux maquettes de formation des diplômes d'études spécialisées et fixant la liste de ces diplômes et des options et formations spécialisées transversales du troisième cycle des études de médecine ;
- Vu** l'arrêté du 18 septembre 2017 portant détermination des régions et subdivisions du troisième cycle des études de médecine et du diplôme d'études spécialisées de biologie médicale ;
- Vu** la décision ARS Occitanie n° 2023-3696 du 26 juillet 2023 portant délégation de signature du Directeur Général de l'Agence Régionale de Santé Occitanie ;
- Vu** la décision DG ARS n° 2024-4139 du 13 juillet 2024 portant modification de délégation de signature du Directeur Général de l'Agence Régionale de Santé Occitanie ;
- Vu** l'instruction du 19 mars 2020 relative aux aménagements des modalités de formation pour les étudiants en santé ;
- Vu** l'avis de la commission de subdivision de répartition des postes réunie le 17 septembre 2024 ;
- Vu** la procédure de choix des postes, effectuée à Toulouse, les 24 septembre et 1^{er} et 02 octobre 2024 ;

Vu l'arrêté ARS Occitanie n° 2024-5614 portant sur l'affectation des internes de la Subdivision de Toulouse pour le semestre de Novembre 2024 en date du 9 octobre 2024, publié au recueil des actes administratifs de la préfecture de région Occitanie le 22 octobre 2024 (recueil n° R76-2024-230) ;

CONSIDERANT que plusieurs erreurs matérielles ont été relevées dans les visas de l'arrêté ARS Occitanie n° 2024-5614 portant sur l'affectation des internes de la subdivision de Toulouse pour le semestre de Novembre 2024 en date du 9 octobre 2024, publié au recueil des actes administratifs de la préfecture de région Occitanie le 22 octobre 2024 (recueil n° R76-2024-230) ;

CONSIDERANT la nécessité de régulariser ces erreurs matérielles sans impact sur le fond de la décision ;

ARRÊTE

Article 1 : Le visa intitulé « Vu la loi n° 68-978 du 12 novembre 1968 d'orientation de l'enseignement supérieur, modifiée » est supprimé.

Article 2 : Les visas suivants sont ajoutés : « Vu le code de la santé, notamment son article R. 6153-8 » et « Vu le code de l'éducation, notamment ses articles R. 632-16 à R. 632-20 ».

Article 3 : Les visas intitulés « Vu le décret n° 2004-67 du 16 janvier 2004 modifié relatif à l'organisation du 3^{ème} cycle des études médicales » et « Vu le décret n° 2010-700 du 25 juin 2010 relatif à l'organisation du 3^{ème} cycle des études médicales » sont remplacés par le visa suivant : « Vu le décret n° 2010-700 du 25 juin 2010 modifiant le décret n° 2004-67 du 16 janvier 2004 relatif à l'organisation du troisième cycle des études médicales ».

Article 4 : Le visa intitulé « Vu la décision ARS Occitanie 2022-1843 en date du 20 avril 2022 portant délégation de signature du Directeur Général de l'Agence Régionale de Santé Occitanie » est modifié comme suit : « Vu la décision ARS Occitanie n° 2023-3696 du 26 juillet 2023 portant délégation de signature du Directeur Général de l'Agence Régionale de Santé Occitanie ». En suivant, un autre visa est ajouté comme suit : « Vu la décision DG ARS n° 2024-4139 du 13 juillet 2024 portant modification de délégation de signature du Directeur Général de l'Agence Régionale de Santé Occitanie ».

Article 5 : Le visa relatif à l'avis de la commission de subdivision est rectifié comme suit : « Vu l'avis de la commission de subdivision de répartition des postes réunie le 17 septembre 2024 ».

Article 6 : Le reste des dispositions de l'arrêté ARS Occitanie n° 2024-5614 portant sur l'affectation des internes de la Subdivision de Toulouse pour le semestre de Novembre 2024 reste inchangé.

Article 7 : Le présent arrêté prend effet à compter de sa publication au recueil des actes administratifs de la préfecture de la région Occitanie.

Article 8 : Le présent arrêté peut faire l'objet, dans un délai de deux mois à compter de sa notification ou de sa publication au recueil des actes administratifs :

- d'un recours gracieux auprès du Directeur Général de l'Agence Régionale de Santé Occitanie ;
- d'un recours hiérarchique auprès du Ministre du Travail, de la Santé et des Solidarités ;
- d'un recours contentieux devant le tribunal administratif territorialement compétent, qui peut être saisi par l'application informatique « Télérecours citoyens » accessible par le site internet www.telerecours.fr.

Article 9 : Le Directeur du Premier Recours, est chargé de l'exécution du présent arrêté qui sera publié au recueil des actes administratifs de la Préfecture de la région Occitanie.

Fait à Montpellier, le 23 octobre 2024

Pour Le Directeur Général de l'Agence
Régionale de Santé Occitanie,
Le Directeur du Premier Recours,



Pascal DURAND

ARS OCCITANIE

R76-2024-10-18-00005

Arrêté ARS-OC n° 2024 - 6198 du 18/10/2024
modifiant l'ARRÊTE ARS-OC n° 2024-5003 du
18/09/2024 D'AGRÉMENT PROVISOIRE DU
CENTRE DE SANTÉ « CENTRE DENTAIRE ME PLUS
» POUR SES ACTIVITÉS DENTAIRES - FINESS EJ :
65 000 744 6 - FINESS ET : 65 000 745 3

ARRÊTÉ ARS-OC n° 2024 – 6198 modifiant l'ARRÊTE ARS-OC n° 2024-5003 du 18/09/2024

**D'AGRÈMENT PROVISOIRE DU CENTRE DE SANTÉ
« CENTRE DENTAIRE ME PLUS » POUR SES ACTIVITÉS DENTAIRES
FINESS EJ : 65 000 744 6
FINESS ET : 65 000 745 3**

LE DIRECTEUR GÉNÉRAL DE L'AGENCE RÉGIONALE DE SANTÉ DE LA RÉGION OCCITANIE

- Vu** le code de la santé publique et notamment les articles L.6323-1 à L. 6323-1-15 et D.6323-1 à D.6323-12 ;
- Vu** les dispositions de l'arrêté du 27 février 2018 relatif aux centres de santé ;
- Vu** le décret n° n° 2010-336 du 31 mars 2010 portant création des Agences régionales de santé ;
- Vu** le décret du 20 avril 2022 portant nomination de Monsieur JAFFRE Didier en qualité de directeur général de l'Agence régionale de santé Occitanie à compter du 20 avril 2022 ;
- Vu** la décision ARS Occitanie n° 2023-3696 du 26 juillet 2023 portant délégation de signature du directeur général de l'Agence régionale de santé Occitanie ;
- Vu** le dossier déposé par **L'ASSOCIATION ME PLUS** le **18/09/2024** à l'ARS Occitanie et son instruction ;

CONSIDÉRANT que le dossier fourni par le centre de santé « **Centre Dentaire ME PLUS** » est conforme à la réglementation des articles L. 6323-1 et suivants du code de la santé publique ; et est conforme aux dispositions de la loi n° 2023-378 du 19 mai 2023 visant à améliorer l'encadrement des centres de santé

ARRÊTE

ARTICLE 1 – Le Centre de santé dont la dénomination est « **Centre Dentaire ME PLUS** » situé à l'adresse suivante : **13 Avenue Jean Prat - 65100 Lourdes** dont le numéro FINESS ET est 65 000 745 3 et dont la raison sociale de l'organisme gestionnaire est « **ASSOCIATION ME PLUS** » situé à l'adresse suivante : **13 Avenue Jean Prat - 65100 Lourdes** EST AGRÉÉ pour ses activités dentaires.

Cet agrément vaut autorisation de dispenser des soins aux assurés sociaux dans le centre ou l'antenne concernée.

ARTICLE 2 – Le présent agrément est provisoire et délivré pour une durée d'un an.

ARTICLE 3 – Le présent arrêté peut faire l'objet, dans un délai de deux mois à compter de sa notification ou de sa publication, d'un recours gracieux auprès du Directeur Général de l'Agence Régionale de Santé Occitanie, d'un recours hiérarchique auprès du ministre chargé de la Santé, et/ou d'un recours contentieux devant le tribunal administratif territorialement compétent ; le tribunal administratif peut être saisi par l'application informatique « Télérecours citoyens » accessible par le site internet : www.telerecours.fr

ARTICLE 4 – La Directrice Générale adjointe et le Directeur de la Direction du Premier Recours de l'Agence régionale de santé Occitanie sont chargés de l'exécution du présent arrêté qui sera publié au recueil des actes administratifs de la préfecture de la région Occitanie.

Le délai de recours prend effet à compter de la date de notification du présent arrêté pour l'intéressé et de la date de publication du présent arrêté pour les tiers.

Fait à Montpellier, le 18/10/2024

Pour le Directeur Général
de l'Agence Régionale de Santé
et par délégation,
Le Directeur du Premier Recours



Pascal DURAND

Préfecture de la région Occitanie

R76-2024-10-07-00012

Arrêté portant transfert au département du Gers
des services ou parties de services de l'Etat
exerçant les compétences en matière routière
qui ont été transférées au département

**Arrêté portant transfert au Département du Gers
des services ou parties de service de l'État
exerçant les compétences en matière routière
qui ont été transférées au Département**

Le préfet de la région Occitanie, préfet coordonnateur des itinéraires routiers Sud-Ouest, et le préfet de la Région Nouvelle-Aquitaine, préfet coordonnateur des itinéraires routiers Centre-Ouest ;

Vu la loi n° 2022-217 du 21 février 2022 relative à la différenciation, la décentralisation, la déconcentration et portant diverses mesures de simplification de l'action publique locale ;

Vu le décret n° 2024-544 du 13 juin 2024 relatif à la date et aux modalités de transfert définitif à certains départements et métropoles des services ou parties de service de l'Etat exerçant les compétences de l'État en matière routière qui leur sont transférées ;

Vu l'arrêté du préfet du Gers du 28 avril 2023 constatant le transfert des routes classées dans le réseau routier national au Département du Gers ;

Vu la convention du 15 mars 2024 signée entre l'État et le Conseil départemental du Gers, portant mise à disposition des services et parties de service chargés de l'exercice des compétences routières transférées au Département ;

Arrêtent :

Article 1^{er}

En application de l'article 1^{er} du décret 13 juin 2024 susvisé, la liste des services ou parties de services de l'État transférés au Conseil départemental du Gers au 1^{er} novembre 2024 est la suivante :

- services de la direction interdépartementale des routes Sud-Ouest :
 - centre d'entretien et d'intervention d'Auch ;
 - partiellement, centre d'entretien et d'intervention de l'Isle-Jourdain ;
 - partiellement, point d'appui de Cazaubon ;
 - partiellement, centre d'entretien et d'intervention de Séméac ;
 - partiellement, district Ouest ;
 - partiellement, services du siège ;

- services de la direction interdépartementale des routes Centre-Ouest :
 - partiellement, centre d'entretien et d'intervention d'Agen ;
 - partiellement, district de Périgueux ;
 - partiellement, services du siège ;
- services de la direction régionale de l'environnement, de l'aménagement et du logement Occitanie :
 - partiellement division de maîtrise d'ouvrage Ouest ;
 - partiellement, services du siège.

Article 2 – En application de l'article 2 du décret 13 juin 2024 susvisé, il est constaté que participent à l'exercice des compétences transférées en application de la loi du 21 février 2022 susvisée, à la date du 31 décembre 2023, 59,0 emplois équivalent temps plein (ETP).

Il est constaté que le nombre d'emplois pourvus au 31 décembre 2023 est inférieur au nombre global constaté au 31 décembre 2022, qui s'élève à 61,0 emplois équivalents temps plein. Dans ces conditions, le nombre d'emplois transférés correspond aux emplois constatés au 31 décembre 2023 et il sera procédé au calcul de la compensation financière résultant de l'écart entre les constats au 31 décembre 2023 et au 31 décembre 2022.

Les emplois pourvus au 31 décembre 2023 et les emplois pourvus au 31 décembre 2022 figurent à l'annexe I au présent arrêté.

Article 3 – L'état des charges supportées par l'Etat pour les années 2021, 2022 et 2023, relatif aux indemnités de service fait liées à l'organisation du travail (indemnités de sujétion horaire, indemnités d'astreintes et de permanence, indemnités horaires pour travaux supplémentaires) figure en annexe II au présent arrêté. Ces indemnités font l'objet d'une enveloppe globale rattachée aux services ou parties de services listés à l'article 1^{er} du présent arrêté.

Article 4 – L'état des charges de fonctionnement des services ou parties de services supportées par l'Etat pour les années 2021, 2022 et 2023, figure en annexe III au présent arrêté.

Article 5 – L'état des charges de vacances supportées par l'Etat pour les années 2021, 2022 et 2023, liées à l'exploitation des routes ainsi qu'à des prestations administratives et de médecine de prévention figure en annexe IV au présent arrêté.

Fait à Toulouse, le

- 7 OCT. 2024

Le préfet de la Région Occitanie,
 préfet coordonnateur des itinéraires
 routiers Sud-Ouest



Pierre-André DURAND

Le préfet de la Région Nouvelle-Aquitaine,
 préfet coordonnateur des itinéraires routiers
 Centre-Ouest



**Annexe I : Liste des emplois transférés au Département du Gers
État des emplois pourvus au 31 décembre 2023**

Macrograde	A	B	C	OPA	Contractuels	Total
Emplois (Equivalent temps plein)	6,2	17,7	33,6	1,3	0,2	59,0

État des emplois pourvus au 31 décembre 2022

Macrograde	A	B	C	OPA	Contractuels	Total
Emplois (Equivalent temps plein)	6,5	18,1	34,9	1,3	0,2	61,0

Annexe II : État des charges pour les années 2021, 2022, 2023 relatives aux indemnités de service fait liées à l'organisation du travail

Nature des dépenses	Montant 2021	Montant 2022	Montant 2023
Indemnités horaires pour travaux supplémentaires (Décret n° 2002-60)	140 436 €	154 623 €	150 711 €
Indemnités d'astreintes et de permanence (Décrets n° 2003-363 et n°2003- 545)	145 494 €	137 739 €	139 601 €
Indemnités de sujétion horaire (Décret n° 2002 -532)	71 271 €	66 350 €	67 809 €
Total	357 201 €	358 712 €	358 121 €

Annexe III : État des charges de fonctionnement

Nature des dépenses	Montant 2021	Montant 2022	Montant 2023
Fonctionnement courant DIR (hors dépenses de formation)	527 136 €	551 143 €	617 512 €
Fonctionnement courant DREAL (hors dépenses de formation)	18 343 €	18 343 €	18 343 €
Action sociale collective	6 002 €	8 320 €	9 864 €
Médecine de prévention	4 172 €	5 417 €	5 887 €
Formation DIR (*)	12 453 €	13 830 €	18 514 €
Formation DREAL (*)	1 288 €	1 431 €	1 915 €
Total	569 395 €	598 483 €	672 033 €

(*) La compensation de la formation des agents est calculée comme 1% de la masse salariale transférée et non comme la moyenne triennale des coûts constatés.

Annexe IV : État des charges liées aux vacances

	Montant 2021	Montant 2022	Montant 2023
Vacations liées à l'exploitation de la route	19 983 €	9 640 €	37 056 €
Vacations administratives	1 944 €	5 630 €	27 639 €
Total	21 927 €	15 270 €	64 695 €

SGAMI SUD

R76-2024-10-10-00015

Arrêté composition jury PA 3me session 2024
Corse



**PRÉFET
DE LA ZONE
DE DÉFENSE
ET DE SÉCURITÉ
SUD**

*Liberté
Égalité
Fraternité*

**Secrétariat général de la zone de défense et de sécurité
Sud**

Secrétariat général pour l'administration
du ministère de l'intérieur Sud

Direction des ressources humaines
Bureau du recrutement
N° SGAMI/DRH/BR/ N°2024/52

**LE PRÉFET DE LA ZONE DE DÉFENSE ET DE SÉCURITÉ SUD
PRÉFET DE RÉGION PROVENCE ALPES COTE D'AZUR
PRÉFET DES BOUCHES DU RHÔNE**

**Arrêté fixant la composition de la commission de sélection
des Policiers Adjoints de la Police Nationale 3^{ème} session 2024
Centre de Corse**

VU les articles L 411-5 à L 411-6 et R 411-4 à R 411-9 du code de la sécurité intérieure ;

VU le décret n°2014-296 du 6 mars 2014 relatif aux secrétariats généraux pour l'administration du ministère de l'intérieur et modifiant diverses dispositions du code de la défense et de la sécurité intérieure ;

VU le décret n°2015-76 du 27 janvier 2015 modifiant diverses dispositions relatives aux secrétariats généraux pour l'administration du ministère de l'intérieur ;

VU le décret n°2016-684 du 26 mai 2016 modifiant le code de la sécurité intérieure et relatif au recrutement des adjoints de sécurité ;

VU l'arrêté du 24 août 2000, modifié fixant les modalités de recrutement et de formation des adjoints de sécurité recrutés au titre du développement d'activités pour l'emploi des jeunes ;

VU l'arrêté du 24 août 2000 modifié fixant les droits et obligations des adjoints de sécurité recrutés au titre du développement d'activités pour l'emploi des jeunes ;

VU l'arrêté préfectoral du 24 juillet 2014 portant organisation du secrétariat général pour l'administration du ministère de l'intérieur de la zone de défense et de sécurité sud ;

VU l'arrêté préfectoral du 9 septembre 2022 portant organisation de la zone de défense et de sécurité Sud ;

VU l'arrêté préfectoral du 5 avril 2024 autorisant l'ouverture d'un recrutement des Policiers Adjoints de la Police Nationale – 3^{ème} session 2024 ;

VU l'arrêté préfectoral du 25 juillet 2024 portant délégation de signature à Monsieur Olivier MARMION, secrétaire général de la zone de défense et de sécurité Sud auprès du préfet de la région Provence-Alpes-Côte-d'Azur, préfet de la zone de défense et de sécurité Sud, préfet des Bouches-du-Rhône ;

VU la circulaire NOR/INT/C/93/2600/C du 2 janvier 2020 relative aux adjoints de sécurité de la police nationale ;

SUR proposition du secrétaire général de la zone de défense et de sécurité Sud ;

ARRETE

ARTICLE 1 : La composition des jurys chargés de la notation de l'épreuve d'entretien pour le recrutement de policier adjoint de la police nationale est fixée de la façon suivante :

- LIEVIN Mathieu - commandant de police – Chef SPAFA Ajaccio du SIPAF 2A
- MICAELLI Virginie – brigadière major de police – chef COE du SPAFA Ajaccio

Psychologue :

- FONTLUP Martine

ARTICLE 2 : La composition de la commission d'harmonisation des centres d'examen des centres de Marseille, Nice, Nimes et Toulouse est composée de :

Présidence de Jury :

Présidente : Françoise SIVY, Directrice des ressources humaines, SGAMI SUD

Vice-présidente : Nadia SECCHI, Adjointe à la Directrice des ressources humaines, SGAMI SUD

ARTICLE 3 : Le Préfet de la zone de défense et de sécurité Sud, Préfet de la région Provence-Alpes-Côte-d'Azur, Préfet des Bouches-du-Rhône est chargé de l'exécution du présent arrêté.

Fait à Marseille, le 10 octobre 2024

**Pour le Préfet et par délégation
La directrice des ressources humaines**

Signé

Françoise SIVY



**PRÉFET
DE LA ZONE
DE DÉFENSE
ET DE SÉCURITÉ
SUD**

*Liberté
Égalité
Fraternité*

**Secrétariat général de la zone de défense et de sécurité
Sud**

Secrétariat général pour l'administration
du ministère de l'intérieur Sud

Direction des ressources humaines
Bureau du recrutement
N° SGAMI/DRH/BR/ N°2024/52

**LE PRÉFET DE LA ZONE DE DÉFENSE ET DE SÉCURITÉ SUD
PRÉFET DE RÉGION PROVENCE ALPES CÔTE D'AZUR
PRÉFET DES BOUCHES DU RHÔNE**

**Arrêté fixant la composition de la commission de sélection
des Policiers Adjoints de la Police Nationale 3^{ème} session 2024
Centre de Corse**

VU les articles L 411-5 à L 411-6 et R 411-4 à R 411-9 du code de la sécurité intérieure ;

VU le décret n°2014-296 du 6 mars 2014 relatif aux secrétariats généraux pour l'administration du ministère de l'intérieur et modifiant diverses dispositions du code de la défense et de la sécurité intérieure ;

VU le décret n°2015-76 du 27 janvier 2015 modifiant diverses dispositions relatives aux secrétariats généraux pour l'administration du ministère de l'intérieur ;

VU le décret n°2016-684 du 26 mai 2016 modifiant le code de la sécurité intérieure et relatif au recrutement des adjoints de sécurité ;

VU l'arrêté du 24 août 2000, modifié fixant les modalités de recrutement et de formation des adjoints de sécurité recrutés au titre du développement d'activités pour l'emploi des jeunes ;

VU l'arrêté du 24 août 2000 modifié fixant les droits et obligations des adjoints de sécurité recrutés au titre du développement d'activités pour l'emploi des jeunes ;

VU l'arrêté préfectoral du 24 juillet 2014 portant organisation du secrétariat général pour l'administration du ministère de l'intérieur de la zone de défense et de sécurité sud ;

VU l'arrêté préfectoral du 9 septembre 2022 portant organisation de la zone de défense et de sécurité Sud ;

VU l'arrêté préfectoral du 5 avril 2024 autorisant l'ouverture d'un recrutement des Policiers Adjoints de la Police Nationale – 3^{ème} session 2024 ;

VU l'arrêté préfectoral du 25 juillet 2024 portant délégation de signature à Monsieur Olivier MARMION, secrétaire général de la zone de défense et de sécurité Sud auprès du préfet de la région Provence-Alpes-Côte-d'Azur, préfet de la zone de défense et de sécurité Sud, préfet des Bouches-du-Rhône ;

VU la circulaire NOR/INT/C/93/2600/C du 2 janvier 2020 relative aux adjoints de sécurité de la police nationale ;

SUR proposition du secrétaire général de la zone de défense et de sécurité Sud ;

ARRETE

ARTICLE 1 : La composition des jurys chargés de la notation de l'épreuve d'entretien pour le recrutement de policier adjoint de la police nationale est fixée de la façon suivante :

- LIEVIN Mathieu - commandant de police – Chef SPAFA Ajaccio du SIPAF 2A
- MICAELLI Virginie – brigadière major de police – chef COE du SPAFA Ajaccio

Psychologue :

- FONTLUP Martine

ARTICLE 2 : La composition de la commission d'harmonisation des centres d'examen des centres de Marseille, Nice, Nimes et Toulouse est composée de :

Présidence de Jury :

Présidente : Françoise SIVY, Directrice des ressources humaines, SGAMI SUD

Vice-présidente : Nadia SECCHI, Adjointe à la Directrice des ressources humaines, SGAMI SUD

ARTICLE 3 : Le Préfet de la zone de défense et de sécurité Sud, Préfet de la région Provence-Alpes-Côte-d'Azur, Préfet des Bouches-du-Rhône est chargé de l'exécution du présent arrêté.

Fait à Marseille, le 10 octobre 2024

**Pour le Préfet et par délégation
La directrice des ressources humaines**

Signé

Françoise SIVY