



PRÉFET
DE LA RÉGION
PROVENCE- ALPES-
CÔTE D'AZUR

Liberté
Égalité
Fraternité

SÉCURITÉ
ROUTIÈRE **VIVRE,
ENSEMBLE**



Baromètre mensuel mars 2026 - Sécurité Routière
Données provisoires



Accidentalité

*Les chiffres
en Provence-Alpes-Côte d'Azur*



Préfecture des Bouches-du-Rhône - Place Félix Baret - CS 80001- 13282 MARSEILLE Cedex 06
pref-securite-routiere-paca@bouches-du-rhone.gouv.fr



LA TENDANCE GÉNÉRALE

18 personnes sont décédées sur les routes en région Provence-Alpes-Côte d'Azur en mars 2026, soit **1** de moins par rapport à mars 2025 et **2** de moins par rapport à mars 2024.

357 accidents de la circulation ont été enregistrés, soit **3** de plus qu'en mars 2025 et **11** de moins par rapport à mars 2024.

Le nombre de blessés est en hausse par rapport aux mois de mars 2025 et 2024.

	Mars						
	2026	2025	2024	2026-2025		2026-2024	
				Ecart	%	Ecart	%
Accidents	357	354	368	+3	+0,84	-11	-3
Tués	18	19	20	-1	-5	-2	-10
Blessés	522	462	515	+60	+13	+7	+1,35
Hospitalisés	151	117	151	+34	+29	0	0

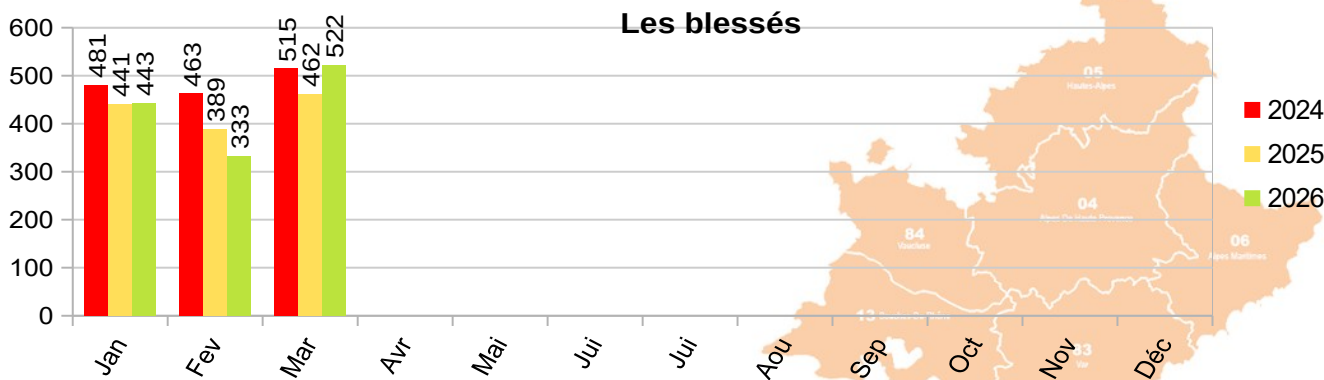
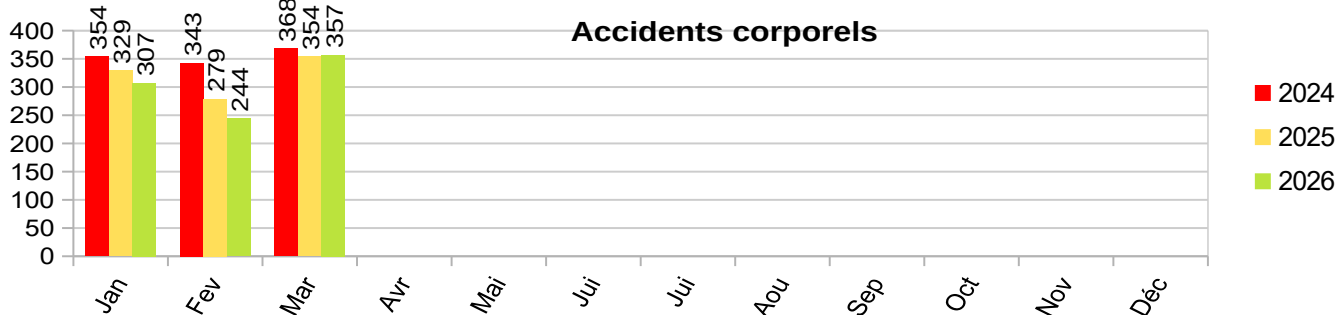
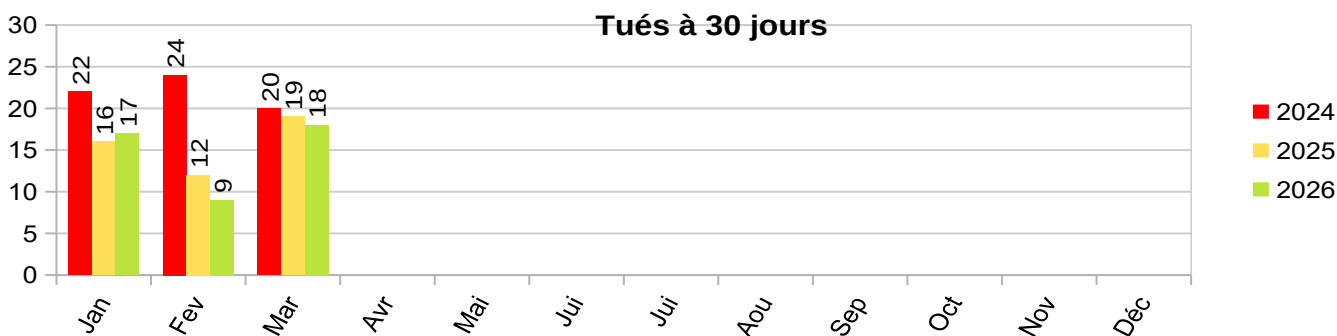



LES VICTIMES

Evolution de la mortalité routière Par catégorie d'usagers au mois de mars 2026

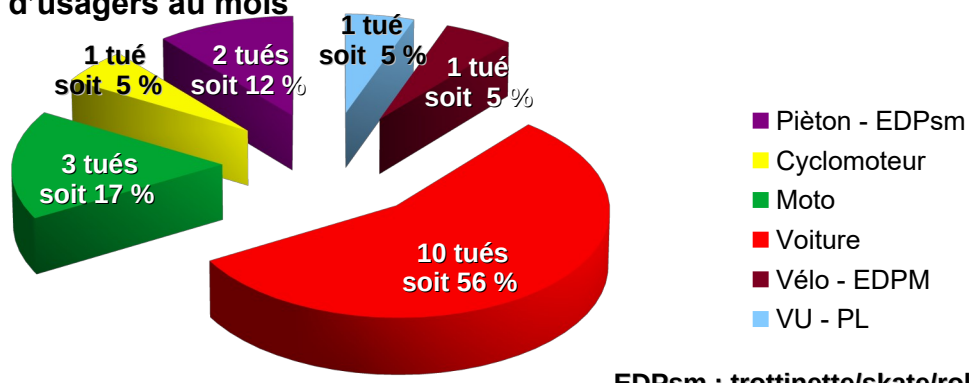

EDPsm : trottinette/skate/roller
 EDPM : trottinette électrique
 VU : véhicule utilitaire
 PL : poids-lourd

Répartition des accidents selon les tranches d'âges

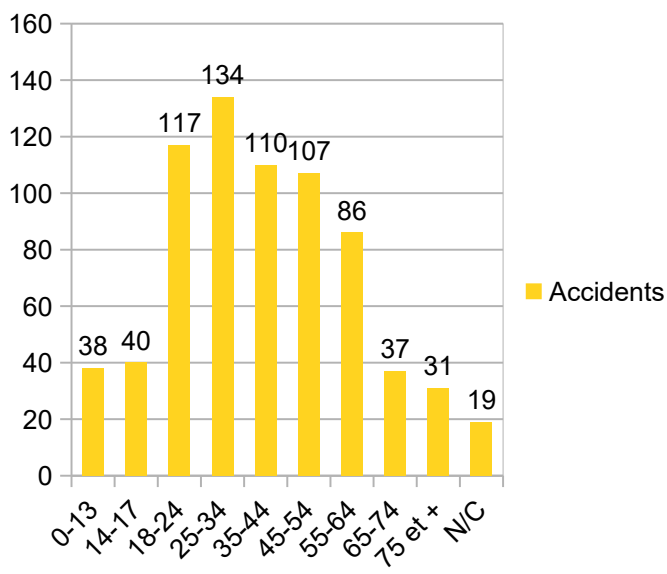

Répartition des tués selon les tranches d'âges

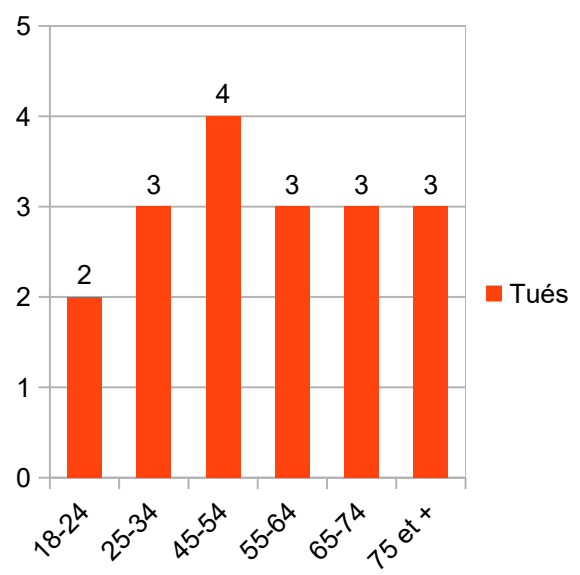

Répartition des blessés selon les tranches d'âges

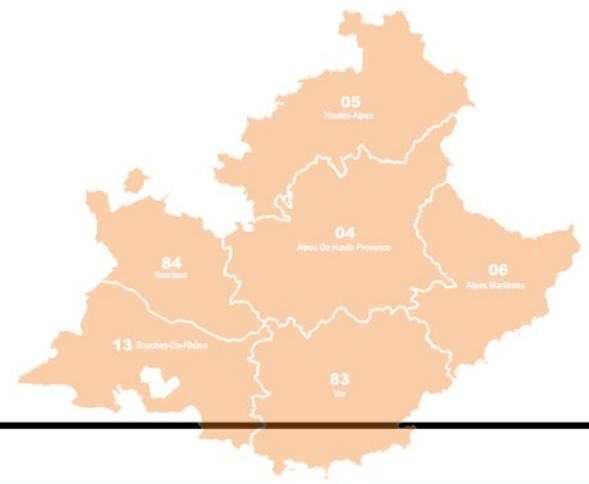
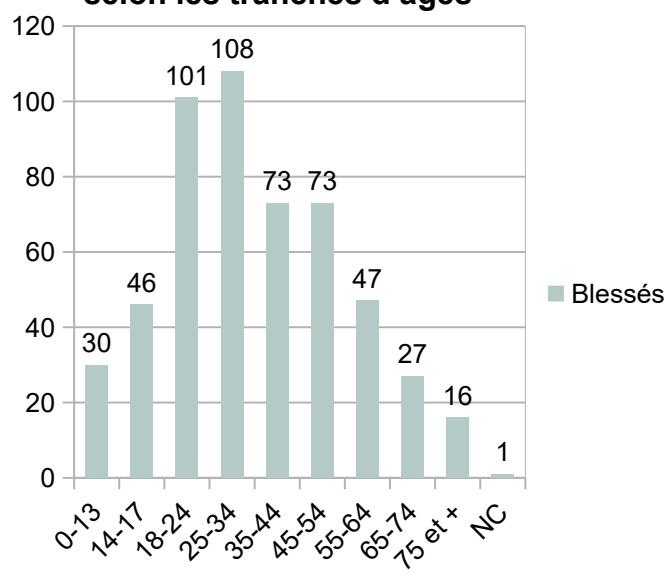

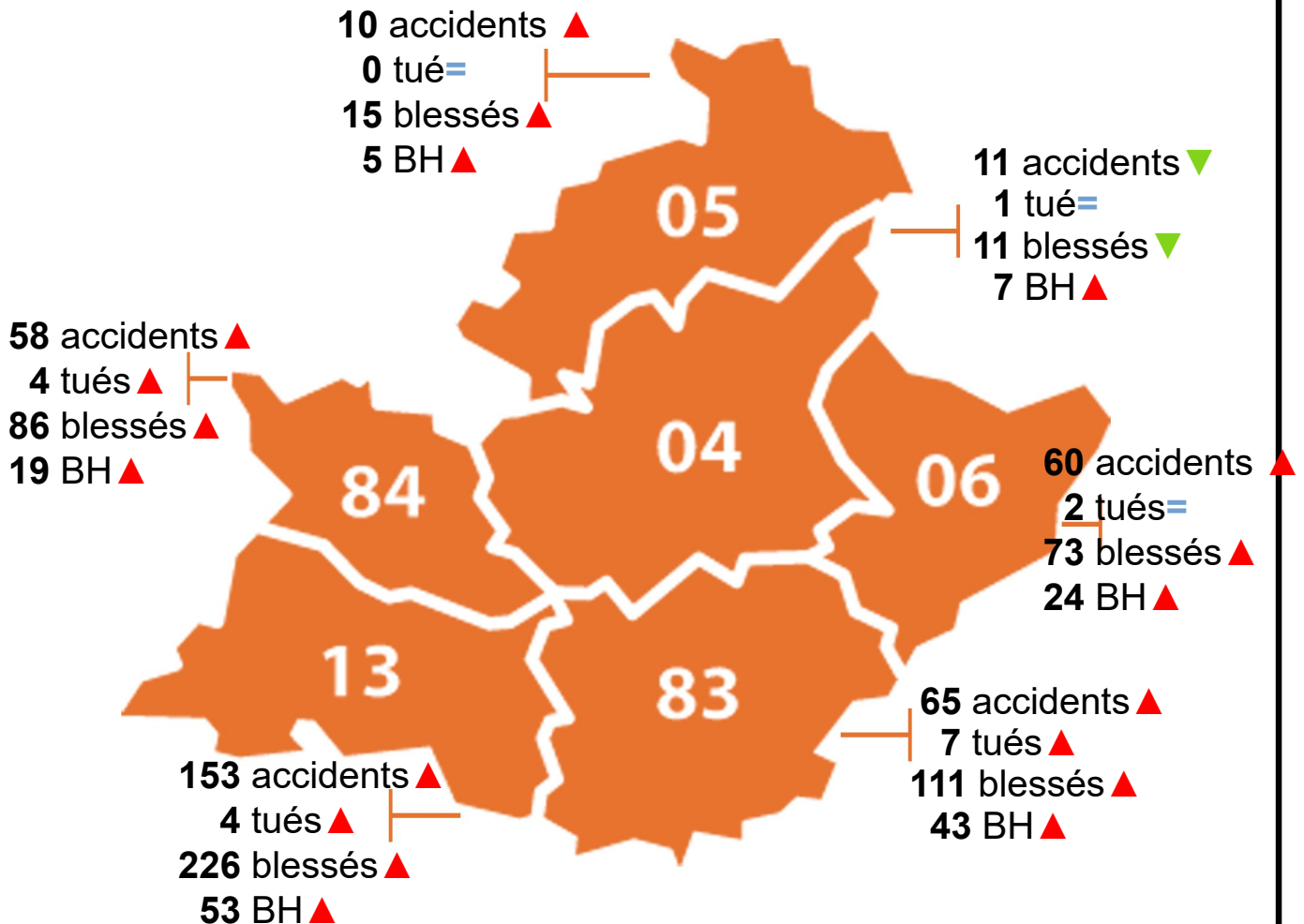
LE POINT PAR
DÉPARTEMENT

CONCLUSION

Au cours du mois de mars 2026, les **45-54** ans représentent **22 %** des décès soit un tué sur cinq.

La tranche d'âge **25-34** ans est particulièrement touchée par l'accidentalité routière avec **37,5 %** des accidents et **20 %** des blessés.

Le nombre de blessés est quasiment identique à celui de mars 2024 mais en forte hausse de **13 %** par rapport à mars 2025.

Les conducteurs de véhicules représentent **56 %** des personnes tuées.

Les blessés hospitalisés sont en forte hausse de **29 %** par rapport à mars 2025.

