Liberté • Égalité • Fraternité
RÉPUBLIQUE FRANÇAISE

DIRECTION INTERRÉGIONALE DE LA MER
NORD ATLANTIQUE MANCHE OUEST

ANNEXE

N

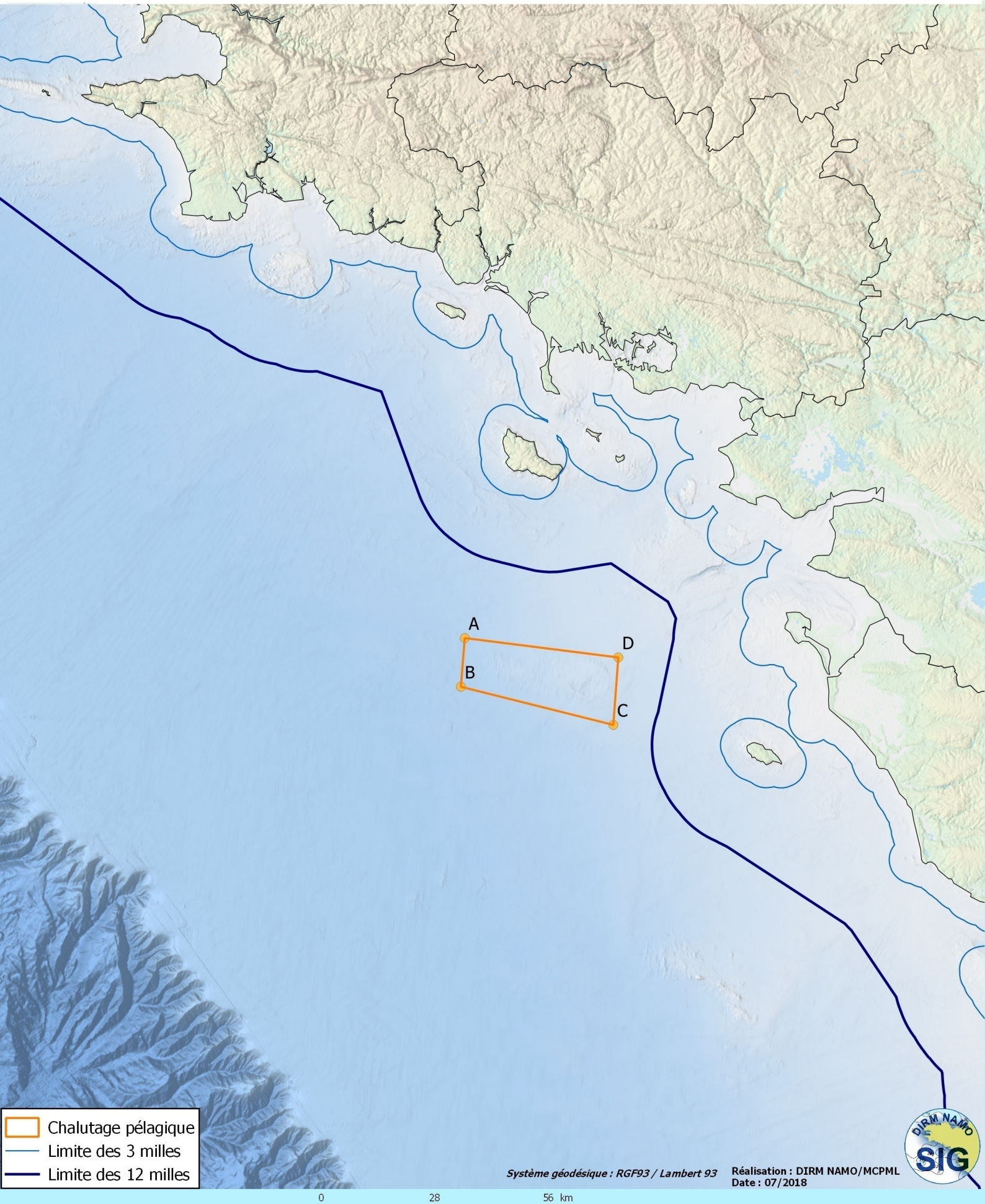

Chalutage pélagique
Limite des 3 milles
Limite des 12 milles

Système géodésique : RGF93 / Lambert 93

Réalisation : DIRM NAMO/MCPML
Date : 07/2018

0 28 56 km
0 15 30 Nq

Copyrights :
BD Carto ® - © IGN Paris 2013
SHOM ©
Emodnet

Sources :
DIRM NAMO

Direction interrégionale de la mer Nord Atlantique-Manche Ouest
http://www.dirm.nord-atlantique-manche-ouest.developpement-durable.gouv.fr/