PRÉFET
DE LOIR-ET-CHER
Liberté
Égalité
Fraternité

toutes et tous égaux

Identifier et comprendre les mécanismes d'emprise dans le couple :

un levier essentiel pour prévenir les violences faites aux femmes.



Journée internationale de lutte contre les violences faites aux femmes

Novembre 2026

Programme des événements organisés en Loir-et-Cher

ÉDITO

En ce **25 novembre 2026, Journée internationale pour l'élimination de la violence à l'égard des femmes**, l'ensemble des acteurs de la société civile se mobilise autour d'un combat : la lutte contre les violences faites aux femmes.

Instaurée par l'ONU en 1999, en mémoire des sœurs Mirabal, engagées contre la dictature en République dominicaine, emprisonnées, torturées puis assassinées le 25 novembre 1960, cette journée rassemble chaque année l'ensemble de la communauté internationale autour d'un objectif commun : informer le public et le sensibiliser aux violences faites aux femmes.

Selon les derniers chiffres des services de sécurité intérieure*, on comptabilise en France en 2025, 136 morts violentes au sein du couple, dont 111 féminicides.

En 2025, on dénombre 284 681 victimes de violences commises par leur partenaire ou ex-partenaire (+5 % par rapport à 2024)**. La grande majorité des victimes sont des femmes (84%) alors que les mis en cause sont le plus souvent des hommes (85%). Les deux tiers des violences consistent en des violences physiques (un tiers de violences verbales ou psychologiques). 35 % des victimes ont porté plainte pour des faits antérieurs à l'année d'enregistrement (+8 % par rapport à 2024). Et rappelons que seulement 13 % des victimes porteraient plainte selon l'enquête Vécu et ressenti en matière de sécurité (VRS 2025).

En 2025, 132 349 victimes de crimes et délits à caractère sexuel ont également été enregistrées par les forces de sécurité (+8 % par rapport à 2024)***. Il s'agit de violences sexuelles physiques (viols ou tentatives de viol, agressions et atteintes sexuelles), de violences sexuelles non physiques (harcèlement sexuel, outrage sexiste, voyeurisme), d'exploitation sexuelle (proxénétisme, recours à la prostitution de mineur ou de personne vulnérable, corruption de mineurs et pédopornographie) ou d'exhibition sexuelle. Les victimes sont toujours majoritairement des femmes (85%), quel que soit le contexte de commission et l'âge des victimes.

Le plan interministériel pour l'égalité entre les femmes et les hommes « Toutes et égaux (2023-2027) » nous rappelle, dans son axe 1, la primauté de la lutte contre les violences conjugales et toutes forme de violences faites aux femmes. Dans le Loir-et-Cher, toute au long de l'année 2026, cette mobilisation s'est traduite notamment, par :

- le renforcement des dispositifs d'accueil et d'accompagnement des femmes victimes de violences dans leur parcours de restauration ;
- le maintien des subventions aux associations œuvrant pour la lutte contre les violences faites aux femmes, et plus généralement pour l'égalité entre les femmes et les hommes ;
- l'installation d'instances locales dans chaque arrondissement afin de coordonner l'action de l'ensemble des partenaires pour apporter une réponse de proximité et mieux adaptée aux besoins des femmes ;
- etc.

Ainsi, même si la lutte contre les violences faites aux femmes est quotidienne, le **25 novembre s'inscrit comme un temps fort pour tous les acteurs institutionnels et associatifs** qui organisent des actions à cette occasion.

Une « journée » qui chaque année, se déroule sur trois ou quatre semaines et qui couvre tout le territoire du Loir-et-Cher.

Cette année, la thématique départementale est : **« Identifier et comprendre les mécanismes d'emprise dans le couple : un levier essentiel pour prévenir les violences faites aux femmes ».**

Pour y répondre, de nombreux événements visant à informer, prévenir et sensibiliser les Loir-et-Chériens auront lieu, sous forme de conférences, tables rondes, ateliers, représentations théâtrales, ciné-débats, expositions, animations auprès des jeunes, etc.

La richesse et la variété de cette programmation nous démontre que cette cause rassemble et fédère toujours plus aujourd'hui, parce qu'il ne faut rien lâcher dans ce combat.

C'est ensemble, en mutualisant nos forces, nos ressources et nos spécificités que nous ferons progresser l'égalité réelle entre les femmes et les hommes et que nous lutterons efficacement contre ces violences, qui n'ont pas leur place dans notre société.



Joseph ZIMET
Préfet de Loir-et-Cher

**: Étude nationale sur les morts violentes au sein du couple en 2025, Délégation aux victimes, Ministère de l'Intérieur.*

***: Intersats Info rapide n°69, novembre 2026, SSMSI, Statistique publique de la sécurité intérieure.*

****: Interstats Analyse n°80, février 2026, SSMSI, Statistique publique de la sécurité intérieure.*

ÉVÉNEMENTS **BLOIS** ET SON ARRONDISSEMENT

JEUDI 19 NOVEMBRE 2026

ÉVÉNEMENT **PRÉFECTURE DE LOIR-ET-CHER**

14h30 - 16h00



Conférence « Contrôle coercitif : des avancées scientifiques aux évolutions du droit. Comprendre les mécanismes dans le couple, leurs effets sur les enfants et les perspectives de protection »

Préfecture de Loir-et-Cher, Blois

Proposé par la préfecture de Loir-et-Cher et la DDETSPP 41 (délégation départementale aux droits des femmes et à l'égalité).

Conférence animée par Andreea GRUEV-VINTILA, docteure en psychologie sociale, maîtresse de conférences, membre du Haut Conseil à l'Égalité et autrice du livre de référence : *« Le Contrôle coercitif au cœur de la violence conjugale : des avancées scientifiques aux avancées juridiques ».*

Réservé aux professionnels, institutions, associations / Sur inscription / Renseignements : ddetspp-ddfe@loir-et-cher.gouv.fr / Gratuit

Rencontre suivie d'une séance de dédicace à la librairie Labbé, 9 rue Porte Chartraine à Blois à partir de 17h00 (ouvert à tout public).

11h00-12h00

Webinaire « Lutter contre les violences économiques »

Proposé par la Banque de France.

Tout Public / Sur inscription : EDUCFI41@banque-france.fr / Gratuit

SAMEDI 21 NOVEMBRE 2026

15h00-18h00

Table ronde autour du livre « Le jour où elles se sont choisies - Hymne à l'empuissancement des femmes »

Maison départementale du sport, 1 avenue de Châteaudun, Blois

Proposé par l'association Femmes 41 avec la direction régionale aux droits des femmes et à l'égalité entre les femmes et les hommes, la FDVA et la maison Mindset Éditions.

Table ronde de 6 autrices, sur l'ouvrage collectif « Le jour où elles se sont choisies » animée par Julie Dénès, directrice de Mindset Éditions et autrice.

Tout public / Sur inscription : https://my.weezevent.com/mbc-femmes-blois / Gratuit

LUNDI 23 NOVEMBRE 2026

17h00

Ouverture officielle par la ville de Blois de la semaine de lutte contre les violences faites aux femmes

Cour de l'Hôtel de ville, Blois

Proposé par le service de la prévention de la délinquance de la ville de Blois.

Levé de drapeau en présence des institutions et des associations.

Tout public / Entrée libre / Gratuit



MARDI 24 NOVEMBRE 2026

14h30

Théâtre forum sur le thème de l'emprise dans le couple

Espace Rosa Parks, Quinière, 31 avenue du Maréchal-Juin, Blois

Proposé par le service de la prévention de la délinquance de la ville de Blois avec le CIDFF41, Agglopolys, le CIAS de Blois et la Compagnie Barroco.

Réservé aux agents de la ville de Blois, Agglopolys et CIAS
Sur inscription en interne auprès du service prévention de la délinquance de la ville de Blois / Gratuit

18h30

Théâtre forum sur le thème de l'emprise dans le couple

Espace Rosa Parks, Quinière, 31 avenue du Maréchal-Juin, Blois

Proposé par le service de la prévention de la délinquance de la ville de Blois avec le CIDFF41, Agglopolys, le CIAS de Blois et la Compagnie Barroco.

Tout public / Inscription auprès de l'Espace Rosa Parks : 02 54 43 72 07 / Gratuit

---

MERCREDI 25 NOVEMBRE 2026

14h00-16h30

Stand de présentation, information, prévention et échange autour des violences faites aux femmes

Hall d'accueil du centre hospitalier Simone Veil, Blois

Proposé par l'équipe MALALA.

Tout public / Entrée libre / Gratuit

JEUDI 26 NOVEMBRE 2026

14h00

Self défense avec Chloé Lalande (championne du monde de jujitsu)

Dojo des Provinces, Blois

Proposé par le service de la prévention de la délinquance de la ville de Blois avec les agents de la ville de Blois, le CDIFF 41, Agglopolys et le CIAS de Blois.

Atelier d'initiation à des techniques simples de défense physique et psychologique, destiné à des femmes, encadré par deux intervenants spécialisés.

Réservé aux agents de la ville de Blois / Sur inscription en interne auprès du service prévention de la délinquance de la ville de Blois / Gratuit

14h00-17h30

Consultation gratuite pour la prévention et la défense contre les violences faites aux femmes et aux enfants

Hôtel de ville, Blois

Proposé par le Barreau de Blois.

Permanence du groupe VIF (victimes de violences intrafamiliales) du barreau de Blois

Tout public / Sans inscription / Gratuit

VENDREDI 27 NOVEMBRE 2026

14h00

Représentation théâtrale « Identifier et comprendre les mécanismes d'emprise dans le couple »

Tribunal judiciaire de Blois, 1 Place de la République, Blois



Proposé par le CDAD 41, le tribunal judiciaire de Blois et le point-justice de Romorantin-Lanthenay avec le lycée La providence, la police, le barreau de Blois et France victimes 41.

La représentation théâtrale est composée de deux saynètes coécrites par le CDAD 41, le tribunal judiciaire de Blois et le point-justice de Romorantin-Lanthenay et interprétée par des lycéens du lycée La Providence.

Tout public / Sur inscription : cdad-loir-et-cher@justice.fr / Gratuit

14h00-17h00

Conférence débat : « L'enfant face à la violence dans le couple »

Amphithéâtre de la faculté de droit, Place Jean-Jaurès, Blois

Proposé par le collectif droits des femmes 41 avec la MGEN.

Conférence-débat avec Karen Sadlier, psychologue clinicienne spécialiste des enfants victimes dans le cadre des violences conjugales.

Tout public / Sur inscription : collectifdroitsdesfemmes41@gmail.com / Gratuit

15h00-18h00

Sensibilisation autour d'un violentomètre géant et échanges avec le public

Hall de la gare, Blois

Proposé par le service de la prévention de la délinquance de la ville de Blois avec le CIDFF 41 et le chef de gare.

Sensibilisation autour du violentomètre avec présentation d'une association (CIDFF 41), distribution de brochures, marques pages, etc.

Tout public / Entrée libre / Gratuit

20h30

Ciné débat : « L'affaire Marie-Claire »

Cinéma Les Lobis, 12 avenue du Maréchal Maunoury, Blois



Proposé par le CDAD 41 et l'ARAPEJ avec le tribunal judiciaire de Blois, le barreau de Blois, la DDETSPP 41 (déléguée départementale aux droits des femmes et à l'égalité), l'hôpital de Blois, et l'association Nous Toutes 41.

À 16 ans, Marie-Claire tombe enceinte après avoir été violée et avorte clandestinement, alors que l'avortement est interdit en France. Arrêtée et jugée, elle est défendue par l'avocate Gisèle Halimi, qui transforme son procès en combat pour les droits des femmes.

Tout public / Entrée payante : ticket à acheter sur place ou sur le site du cinéma Les Lobis https://blois-les-lobis.cap-cine.fr

SAMEDI 28 NOVEMBRE 2026

09h00-12h00

Sensibilisation autour d'un violentomètre géant et échanges avec le public

Marché, Place Louis XII, Blois

Proposé par le service de la prévention de la délinquance de la ville de Blois avec le Planning Familial 41.

Sensibilisation autour du violentomètre avec la participation du Planning Familial 41, distribution de brochures, marques pages, etc.

Tout public / Entrée libre / Gratuit

VENDREDI 11 DÉCEMBRE 2026

09h30 / 10h30 / 11h30 / 14h00 / 15h00 / 16h00

« Témoignage : les États-Unis, 1885-1915 »

Tribunal judiciaire, 1 place de la République, Blois

Proposé par le CDAD 41, la compagnie des Limbes, la Maison de Bégon avec la préfecture de Loir-et-Cher, le conseil départemental, la police, la gendarmerie, le barreau de Blois et France victimes 41.

Mise en scène participative de poèmes écrits par Charles Reznikoff à partir de comptes rendus de procès américains ayant eu lieu entre 1885 et 1915, notamment autour des violences faites aux femmes. La représentation sera suivie d'un échange avec des professionnels du droit.

Tout public / Sur inscription : https://my.weezevent.com/temoignage-des-silences-brises-aux-voix-liberees / Gratuit

Inscription



MARDI 8 DÉCEMBRE 2026

〉 ÉVÉNEMENT **PRÉFECTURE DE LOIR-ET-CHER**

09h00-12h00

Table-ronde « Violences faites aux femmes : quel rôle pour l'entreprise ? »

Préfecture de Loir-et-Cher, Blois

Proposé par la Préfecture de Loir-et-Cher et la DDETSPP 41 (déléguée départementale aux droits des femmes et à l'égalité et déléguée à l'accompagnement des entreprises et des parcours professionnels) avec l'inspection du travail (DDETSPP41), la DREETS du Centre-Val de Loire, la PST41, l'entreprise Trigano Jardin, le groupe La Poste, la police, la gendarmerie, le CDAD41, France Victimes 41.

Sensibilisation des entreprises sur le rôle qu'elles peuvent jouer dans la lutte contre les violences faites aux femmes.

Réservé aux entreprises, structures employeuses, organismes patronales, salariales et consulaires / Sur invitation et inscription / Gratuit

ACTIONS DE SENSIBILISATION **EN ÉTABLISSEMENTS SCOLAIRES**

VENDREDI 20 NOVEMBRE 2026

En journée

Rencontre avec l'autrice Maurane MAZARS, autour de l'ouvrage « Il suffit d'écouter les femmes » (avec Emilie Valentin des éditions Futuropolis)

Amphithéâtre Campus CCI, 6 rue Anne de Bretagne, Blois

Proposé par le service de la prévention de la délinquance de la ville de Blois avec la Maison de la BD.

Échanges avec l'autrice : découverte du processus de création d'une BD documentaire.

Réservé aux élèves des établissements : lycée Robert Badinter, lycée Sonia Delaunay et le lycée La Providence / Entrée libre / Gratuit

MARDI 24 NOVEMBRE 2026

10h00-13h00

Sensibilisation autour d'un violentomètre géant en classe et au self

Lycée La Providence, Blois

Proposé par le service de la prévention de la délinquance de la ville de Blois avec le CDAD 41.

Déploiement d'un violentomètre géant, distribution de brochures et des marque-pages. L'objectif est de mieux identifier les comportements violents ou toxiques au sein du couple et ceux qui peuvent être banalisés ou minimisés et de rappeler les différentes formes de violences : psychologiques, verbales, physiques, sexuelles, économiques ou liées au contrôle.

Réservé aux lycéens de l'établissement / Entrée libre / Gratuit

MERCREDI 25 NOVEMBRE 2026

11h00-14h00

Animation autour du violentomètre géant

Restaurant Universitaire, La Gabare, 10/12 rue Anne de Bretagne, Blois

Proposé par le service de la prévention de la délinquance de la ville de Blois avec le CIDFF 41.

Déploiement d'un violentomètre géant, distribution de brochures et des marque-pages. L'objectif est de mieux identifier les comportements violents ou toxiques au sein du couple et ceux qui peuvent être banalisés ou minimisés et de rappeler que les différentes formes de violences : psychologiques, verbales, physiques, sexuelles, économiques ou liées au contrôle.

Réservé aux étudiants / Entrée libre / Gratuit

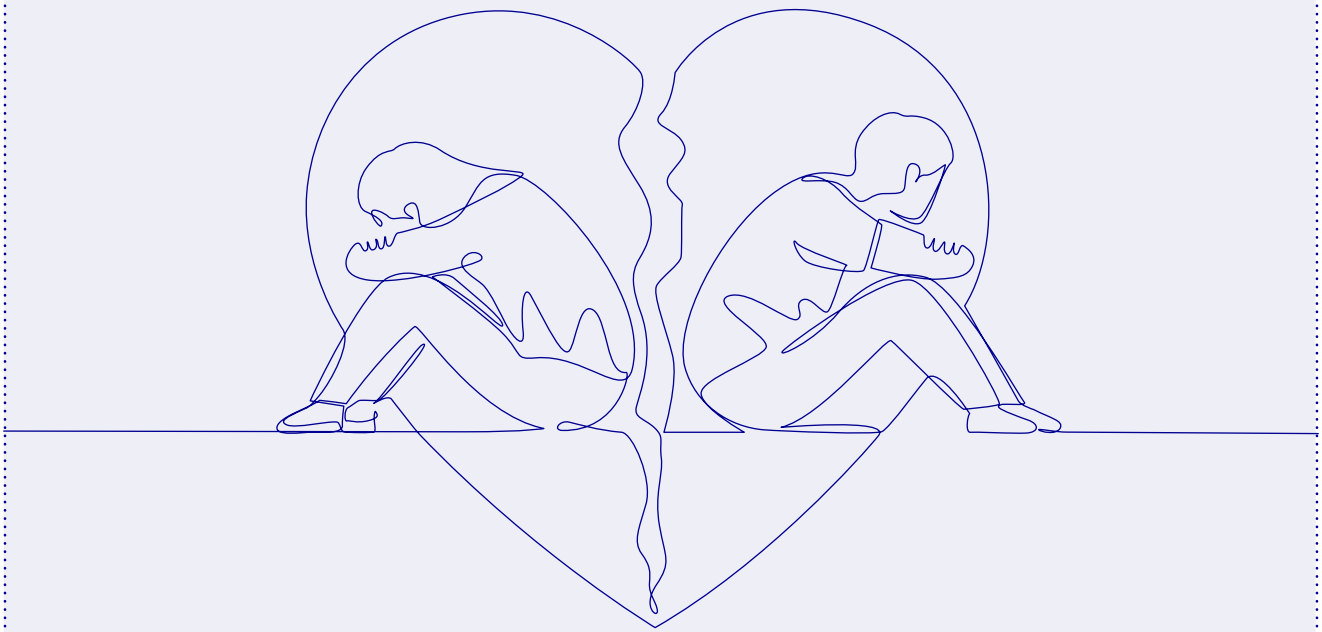

ÉVÉNEMENTS ROMORANTIN-LANTHENAY et son arrondissement

DU LUNDI 9 AU SAMEDI 28 NOVEMBRE 2026

En journée

Exposition libre « Ensemble contre les violences faites aux femmes » par l'équipe du CCAS

CCAS, Romorantin-Lanthenay

Proposé par le CCAS de Romorantin et le conseil départemental 41.

Tout public / Entrée libre / Gratuit

MERCREDI 18 NOVEMBRE 2026

14h00-16h00

« Comprendre les mécanismes de violences en jouant »

Centre social Tsiganes 41, Romorantin-Lanthenay

Proposé par le centre social Tsigane 41 avec Info jeunes.

Jeux de société et débat (jeu : «Emprise»).

Réservé aux jeunes de Tsiganes 41 / Entrée libre / Gratuit

VENDREDI 20 NOVEMBRE 2026

14h00-16h00

« Comprendre les mécanismes de violences en jouant »

Mission locale, Romorantin-Lanthenay

Proposé par la mission locale avec Info jeunes.

Jeux de société et débat (jeux : « Emprise » et «Moi c'est Madame», lunettes réalité virtuelle).

Réservé aux jeunes de la Mission locale / Entrée libre / Gratuit

---

LUNDI 23 NOVEMBRE 2026

10h30-11h30

Initiation self défense féminine

Espace Saint-Exupéry, Romorantin-Lanthenay

Proposé par l'Espace Saint-Exupéry avec la Maison des solidarités de Romorantin-Lanthenay.



Animée par le club sportif Krav Maga et complété par une présentation du service accueil évaluation et orientation de la MDS.

Public féminin / Entrée libre / Gratuit

LE LUNDI 23, MERCREDI 25 ET JEUDI 26 NOVEMBRE 2026

09h00-12h00

Échanges autour du violentomètre pour mieux appréhender et repérer le phénomène de l'emprise

Maison des solidarités, impasse de la poste, Selles sur Cher

Proposé par la Maison des solidarités de Selles sur Cher (conseil départemental 41).

Sensibilisation aux violences faites aux femmes auprès du public de la MDS (violentomètre, supports de prévention) / café offert.

Tout Public / Entrée libre / Gratuit

DU MARDI 24 AU VENDREDI 27 NOVEMBRE 2026

En journée

Exposition interactive « Mythe ou réalité, questions-réponses », MJC de Romorantin-Lanthenay

MJC de Romorantin-Lanthenay

Proposé par la MJC de Romorantin-Lanthenay.

Exposition ludique et interactive. À partir d'une série de questions, les enfants doivent s'interroger et indiquer si c'est un mythe ou une réalité.

Réservé aux jeunes / Entrée libre / Gratuit

MARDI 24 NOVEMBRE 2026

14h00-17h00



Conférence : « Comprendre l'emprise dans le couple et mieux accompagner les victimes »

Auditorium de la Fabrique Normant, Romorantin-Lanthenay

Proposé par le CCAS et l'Espace Saint-Exupéry de Romorantin-Lanthenay.

Conférence animée par Dr Marc, médecin légiste et M. Cadiou, infirmier à partir de leur ouvrage : « Guide de la prise en charge des victimes ».

Tout public / Entrée libre / Gratuit

18h00

Ciné-débat « Le mécanisme du Revenge Porn»

Auditorium de la Fabrique Normant, Romorantin-Lanthenay

Proposé par le contrat local de santé de la CCRM de Romorantin-Lanthenay avec le Planning Familial 41.

Projection de la Docu-Série «Revenge» (1h) expliquant le mécanisme du revenge porn : le piège, le harcèlement, la riposte, la justice, le fisher. Cette projection sera suivie d'une discussion animée par le Planning Familial 41.

Tout public à partir de 16 ans / Entrée libre / Gratuit

MERCREDI 25 NOVEMBRE 2026

14h00

Sensibilisation « Violences intrafamiliales, le rôle pivot des intervenants »

Maison départementale des solidarités, rue des Poulies, Romorantin-Lanthenay

Proposé par la MDS de Romorantin-Lanthenay avec la gendarmerie et France victimes 41.

Présentation des missions de l'association France victimes 41 et explication du mécanisme de l'emprise.

Tout public / Entrée libre / Gratuit

14h00-16h00

« Ensemble pour l'égalité, le respect, c'est la victoire »

Stade Herrero, 36 bis rue des cheminets, Romorantin-Lanthenay

Proposé par le CCAS de Romorantin-Lanthenay avec le Rugby club Romorantin-Sologne.

Sensibiliser les enfants au respect, à l'égalité filles / garçons et à la prévention du sexisme et des violences faites aux femmes, à travers un jeu interactif et un entraînement symbolique.

Réservé aux jeunes du Club / Entrée libre / Gratuit

14h00-17h00

« Amour sans violence »,

Mission locale de Romorantin-Lanthenay

Proposé par le CIDFF 41 avec la mission locale.

Campagne de sensibilisation et de mobilisation contre les violences dans les relations amoureuses : exposition et échanges.

Réservé aux jeunes de 16 à 25 ans de la mission locale / Entrée libre / Gratuit

À partir de 18h00



Visite guidée de l'exposition « Être une femme en Sologne » suivie d'une table ronde avec la Nouvelle République à 19h00

Musée de Sologne, Romorantin-Lanthenay

Proposé par le Musée de Sologne.

Visite guidée, table ronde dans le cadre de l'exposition « Être une femme en Sologne » (expo visible jusqu'au 27 mai 2027).

Adultes / Visite : entrée payante entre 4€ et 8 € / Table ronde : entrée gratuite

JEUDI 26 NOVEMBRE 2026

20h00

Théâtre de sensibilisation « Cold cuts » de Linda MacLean

Espace Saint-Exupéry, Romorantin-Lanthenay

Proposé par la compagnie Voie A avec l'espace Saint-Exupéry, le CIDFF 41 et la MJC.

Spectacle suivi d'un temps d'échange avec les comédiens et le CIDFF 41.

Tout public (à partir de 14 ans) / Entrée libre / Gratuit

LUNDI 30 NOVEMBRE 2026

13h30-17h00

Ciné-débat « Identifier et comprendre les mécanismes d'emprise dans le couple : un levier essentiel pour prévenir les violences faites aux femmes »

Cinéma le N3, Lamotte-Beuvron

Proposé par la Maison des solidarités de Lamotte-Beuvron (conseil départemental 41) avec la mairie de Lamotte-Beuvron.

Accueil du public, temps de convivialité, mise à disposition de différents supports, projection film suivi d'un temps d'échange animé par un psychologue, une sage-femme, des travailleurs médico-sociaux.

Tout Public / Entrée libre / Gratuit

LUNDI 30 NOVEMBRE 2026

14h00

Représentation théâtrale : Identifier et comprendre les mécanismes d'emprise dans le couple

Auditorium de la Fabrique Normant, Romorantin-Lanthenay

Proposé par le CDAD 41, le tribunal judiciaire de Blois et le point-justice de Romorantin-Lanthenay avec le lycée Claude de France et Denis Papin, la gendarmerie, le barreau de Blois et France victimes 41.

La représentation théâtrale est composée de deux saynètes coécrites par le CDAD 41, le tribunal judiciaire de Blois et le point-justice de Romorantin-Lanthenay et interprétée par des lycéens des lycées Claude de France et Denis Papin. Cette représentation met en lumière l'emprise au sein du couple, à travers différentes situations du quotidien. La représentation sera suivie d'un débat avec des professionnels.

Tout public / Inscription : pad.romo@orange.fr ou 02 54 96 97 85 / Gratuit

MERCREDI 02 DÉCEMBRE 2026

09h30-11h30

Conférence « Identifier et comprendre les mécanismes d'emprise dans le couple : un levier essentiel pour prévenir les violences intrafamiliales »

Salle polyvalente, Salbris

Proposé par la Maison des solidarités de Salbris (conseil départemental 41) avec le CIDFF 41 et la Communauté de communes La Sologne des Rivières.

Conférences débat : comprendre, repérer et réagir lorsqu'on est face au mécanisme de l'emprise.

Tout public / Sur inscription : 02 14 99 41 41 ou saeo.salbris@departement41.fr / Gratuit

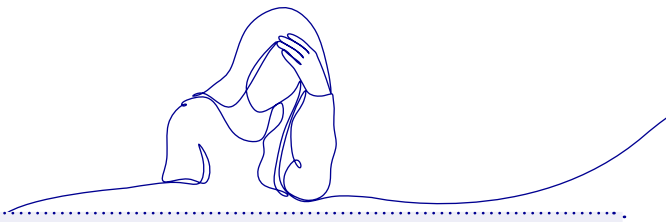

ACTIONS DE SENSIBILISATION **EN ÉTABLISSEMENTS SCOLAIRES**

SAMEDI 21 NOVEMBRE 2026

09h15-12h15

Initiation à la pratique du self défense

Espace St Exupéry, Romorantin-Lanthenay

Proposé par l'Espace Saint-Exupéry avec le club SDKMR Romorantin.

Réservé aux jeunes collégiens du dispositifs CLAS (contrat local d'accompagnement scolaire) / Gratuit

JEUDI 26 NOVEMBRE 2026

10h00-14h00

Les stands de l'égalité

Lycée Claude de France, Avenue de Paris, Romorantin-Lanthenay

Proposé par le lycée Claude de France avec la maison des solidarités, le CIDFF 41 et la gendarmerie.

Stands dans le hall du lycée, exposition « amours dans violence » au CDI, atelier de self défense.

Réservé aux élèves de l'établissement / Entrée libre / Gratuit

10h00-13h00

Mur d'expression

Lycée Claude de France, Avenue de Paris, Romorantin-Lanthenay

Proposé par la maison de protection des familles (gendarmerie) avec le Lycée Claude de France de Romorantin-Lanthenay.

Les lycéens seront questionnés sur leur compréhension de la notion d'emprise au sein du couple ; les réponses seront déposées dans une urne et affichées sur un « mur d'expression » servant de support d'animation.

Réservé aux élèves de l'établissement : 2nd à Terminales / Entée libre / Gratuit

12h00-14h00

« Comprendre les mécanismes de violence à travers le jeu »

Lycée Claude de France, Avenue de Paris, Romorantin-Lanthenay

Proposé par Info jeunes avec le lycée Claude de France.

Mieux comprendre pour mieux aider. À travers différents jeux de société, les élèves échangeront autour des notions de consentement, de violence sexistes et sexuelles et de mécanismes d'emprise dans les relations amoureuses.

Réservé aux lycéens de l'établissement / Entrée libre / Gratuit

JEUDI 3 DÉCEMBRE 2026

10h00-13h00

Mur d'expression

Lycée Denis Papin, Romorantin-Lanthenay

Proposé par maison de protection des familles (gendarmerie) avec le lycée Denis Papin.

Les lycéens seront questionnés sur leur compréhension de la notion d'emprise au sein du couple ; les réponses seront déposées dans une urne et affichées sur un « mur d'expression » servant de support d'animation.

Réservé aux élèves de l'établissement : 2nd à Terminales / Entée libre / Gratuit

ÉVÉNEMENTS VENDÔME et son arrondissement

DU 19 NOVEMBRE AU 30 NOVEMBRE 2026

08h30-12h30 et 13h30-17h00

Exposition d'Emmanuelle Lauer

Guichet unique des Rottes, 35 avenue Georges Clémenceau, Vendôme

Proposé par le CIAS de Vendôme et la ville de Vendôme.

L'artiste Emmanuelle Lauer propose une sélection d'affiches imprimés en risographie sur des thématiques féministes.

Tout public/ Entrée libre / Gratuit

LUNDI 23 NOVEMBRE 2026

14h00-17h00

Après-midi sur le thème des violences faites aux femmes

Salle des fêtes, 18 place Clémenceau, Montoire-sur-le-Loir

Proposé par le CIAS des territoires vendômois avec le contrat local de santé du pays vendômois, le collectif droits des femmes 41, ARIA, Collectives, À Fleur de Liens, ALVE et avec la participation d'une femme qui apportera son témoignage personnel.

Un évènement pour sensibiliser aux différentes formes de violences faites aux femmes, pour libérer la parole et pour faire connaître les ressources locales d'accompagnement des victimes.

- 14h00-15h30 : « Coups de théâtre », module théâtralisé de sensibilisation et de formation sur l'accueil et la prise en charge des femmes victimes de violences.
- 15h30-17h00 : forum des partenaires sociaux et médico-sociaux pour présenter les dispositifs d'écoute, d'accompagnement et d'orientation disponibles sur le territoire.

Tout public / Entrée libre / Gratuit

JEUDI 26 NOVEMBRE 2026

14h00

« Coups de théâtre » : formation/sensibilisation aux violences faites aux femmes

Salle polyvalente du centre André Gibotteau, Vendôme

Proposé par le centre hospitalier de Vendôme-Montoire et le collectif droits des femmes 41 avec la police et la gendarmerie.



Module théâtralisé de sensibilisation et de formation sur l'accueil et la prise en charge des femmes victimes de violences.

Réservé aux professionnels de santé du centre hospitalier / Inscription en interne / Gratuit

---

VENDREDI 27 NOVEMBRE 2026

10h00-12h00

Initiation self-défense

Complexe des Arts Martiaux, 14 rue Geoffroy Martel, Vendôme

Proposé par la ville de Vendôme avec les associations sportives du vendômois.

Atelier d'initiation self-défense proposé par plusieurs associations sportives vendômoises.

Réservé aux femmes agents de la collectivité / Sur inscription / Gratuit

---

SAMEDI 28 NOVEMBRE 2026

10h00-12h00

Initiation self-défense

Complexe des Arts Martiaux, 14 rue Geoffroy Martel, Vendôme

Proposé par la ville de Vendôme avec les associations sportives du vendômois.

Atelier d'initiation self-défense proposé par plusieurs associations sportives vendômoises.

Tout public / Sur inscription : janell.biju-duval@catv41.fr / Gratuit

DIMANCHE 29 NOVEMBRE 2026

09h00-12h00

Initiation au Krav Maga : attitude face à une agression

Complexe des arts martiaux, 14 rue Geoffroy Martel, Vendôme

Proposé par l' association Krav maga vendômois.

L'association Krav Maga Vendômois accueille les pratiquants au Dojo des arts martiaux pour des cours de Krav Maga, de self-défense et de sport de combat. Le club est affilié à la fédération européenne de Krav Maga - RD.

Tout public / Sur inscription / kravmagavendomois@gmail.com ou : 06 11 01 84 85 / Gratuit

VENDREDI 4 DÉCEMBRE 2026

14h00-17h00

Café convivial « Tous concernés, parlons-en »

Maison départementale des solidarités, 17 bis avenue Jean Moulin, Vendôme

Proposé par le conseil départemental (service projet nord, MDS Vendôme), le CIDFF41, l'association Collectives et le syndicat mixte du pays vendômois.

Et si on échangeait autour de nos représentations, de nos émotions et de nos relations avec les autres. Serez-vous incollable sur la frise historique ?

Tout public / Entrée libre / Gratuit

ACTIONS DE SENSIBILISATION **EN ÉTABLISSEMENTS SCOLAIRES**

VENDREDI 29 NOVEMBRE 2026

13h30-15h00

Ciné-échange « L'amour et les forêts »

Majestic Cinéma Vendôme

Proposé par la Ville de Vendôme avec l'association Collectives.

Projection du film « L'amour et les forêts ». Échanges avec l'équipe de l'association Collectives.

Réservé aux lycéens des établissements scolaires du territoire vendômois / Inscription en interne / Gratuit



JEUDI 17 DÉCEMBRE 2026

13h30

Représentation théâtrale : Identifier et comprendre les mécanismes d'emprise dans le couple

Auditorium Lycée Ampère, Vendôme

Proposé par le CDAD 41, le tribunal judiciaire de Blois et le point-justice de Romorantin-Lanthenay avec le lycée Ampère, le barreau de Blois et la police.

La représentation théâtrale est composée de deux saynètes coécrites par le CDAD 41, le tribunal judiciaire de Blois et le point-justice de Romorantin-Lanthenay et interprétée par des lycéens du lycée La Providence. Cette représentation met en lumière l'emprise au sein du couple, à travers différentes situations du quotidien. La représentation sera suivie d'un débat avec des professionnels.

Réservé aux élèves de l'établissement / Inscription en interne / Gratuit

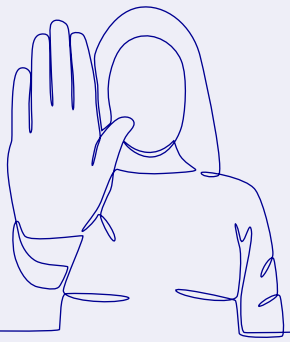

Retrouvez le programme départemental des événements sur le site de la préfecture de Loir-et-Cher

Programme Blois

Programme Vendôme

Programme Romorantin -Lanthenay

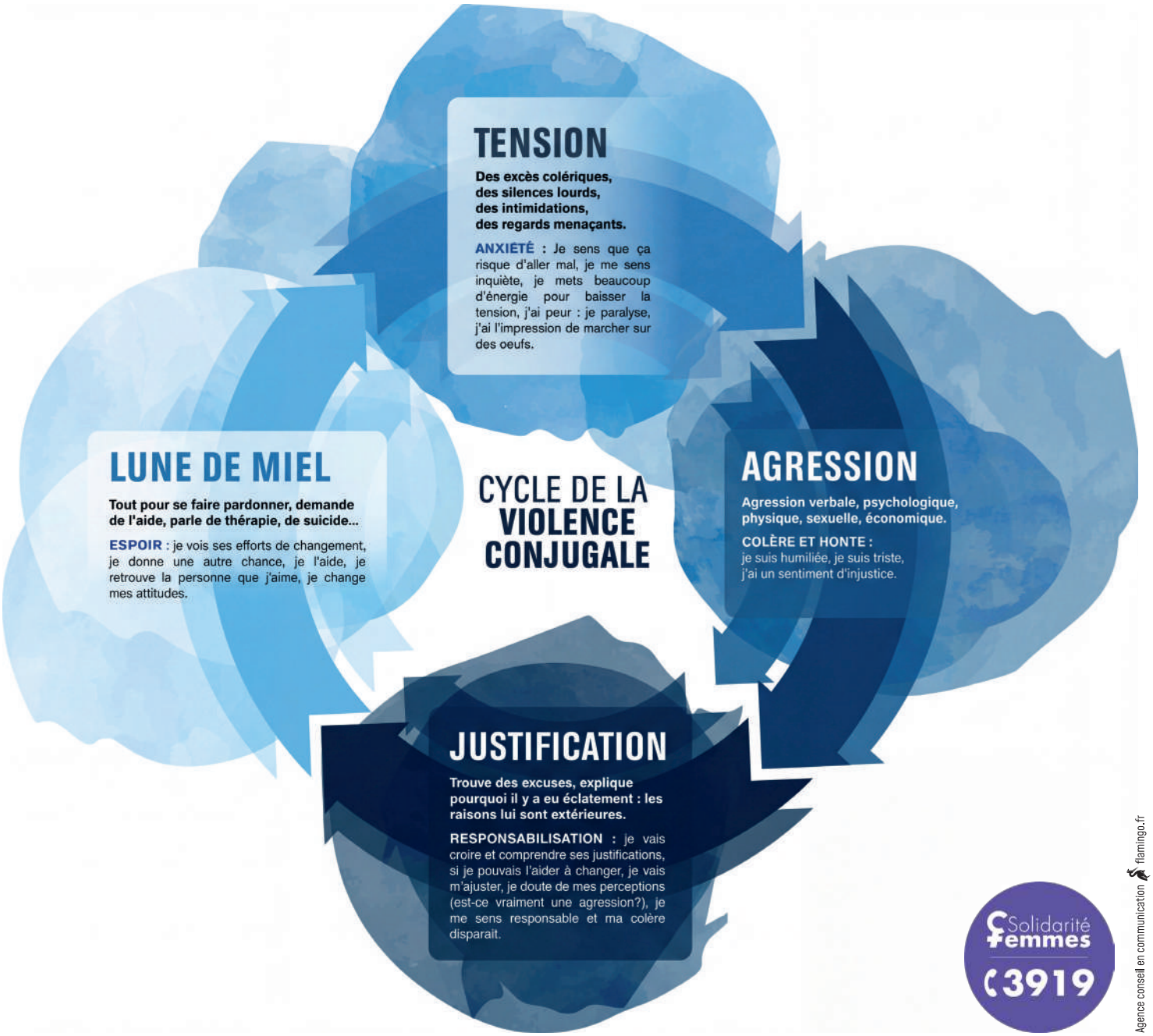

Solidarité Femmes 3919

Agence conseil en communication flamingo.fr

PRÉFET DE LOIR-ET-CHER
Liberté
Égalité
Fraternité

toutes et tous égaux

VENDÔME

ROMORANTIN LANTHENAY

BLOIS