

SRCE L-R : Trame verte liée aux milieux forestiers

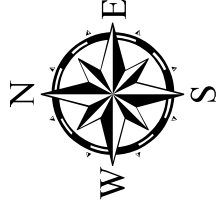

PA	P5						
O4	O5	O6					
N4	N5	N6					
M4	M5	M6	M7				
L4	L5	L6	L7	L8			
K4	K5	K6	K7	K8			
J4	J5	J6	J7	J8			
I4	I5	I6	I7	I8			
H2	H3	H4	H5	H6	H7		
G1	G2	G3	G4	G5	G6		
F1	F2	F3	F4	F5	F6		
E1	E2	E3	E4	E5	E6		
D1	D2	D3	D4	D5	D6		
C1	C2	C3	C4	C5	C6		
B1	B2	B3	B4	B5	B6		
A1	A2	A3	A4	A5	A6		



Réservoirs de biodiversité Corridors écologiques liés aux

-  Forêts
-  Milieux forestiers

NB : La représentation cartographique des corridors écologiques constitue une identification des enjeux de continuité qui fera l'objet d'une adaptation locale.

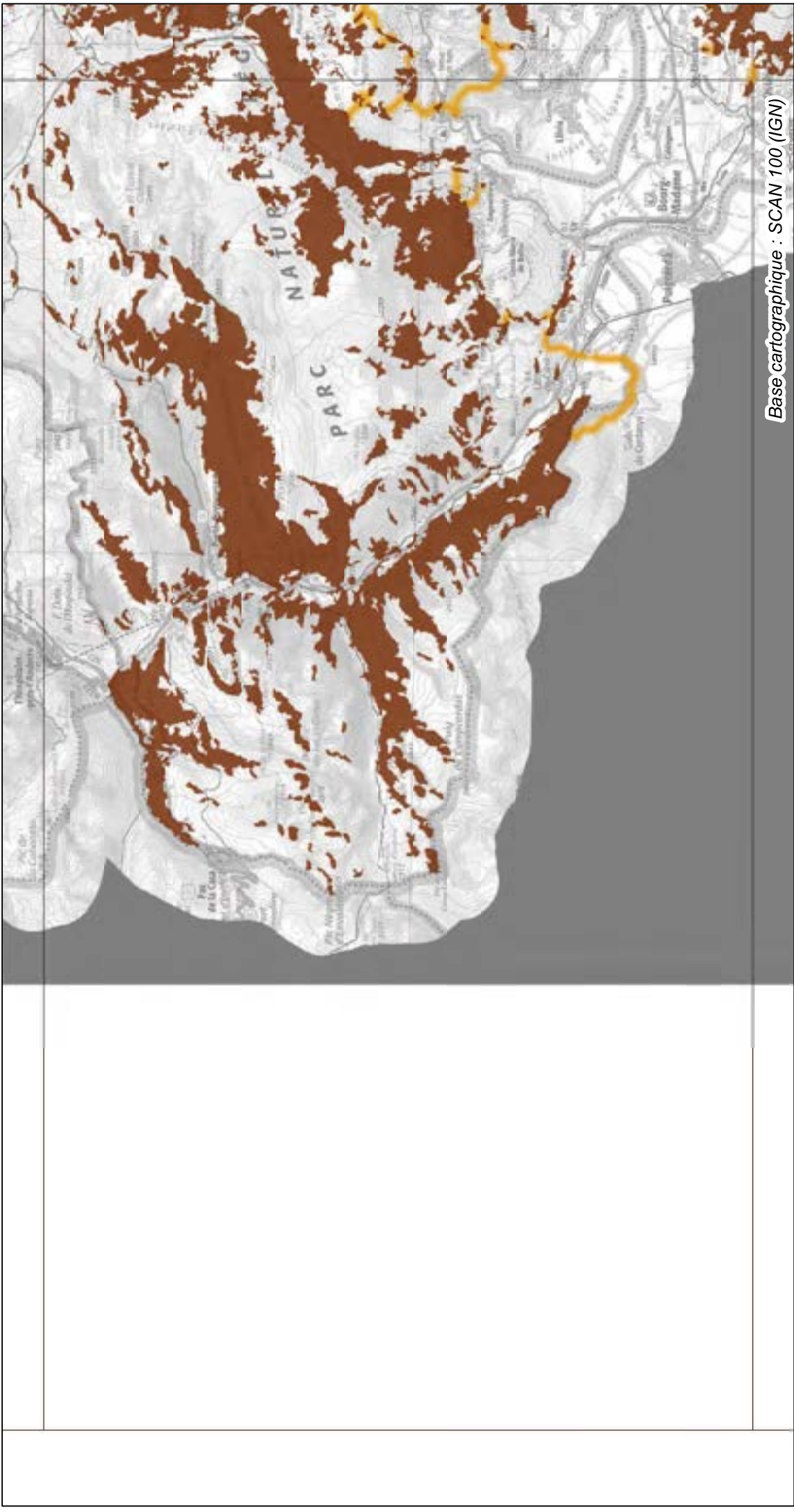

Base cartographique : SCAN 100 (IGN)

SRCE L-R : Trame verte liée aux milieux forestiers

Réservoirs de biodiversité



Forêts

Corridors écologiques liés aux



Milieux forestiers

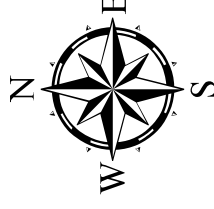

NB : La représentation cartographique des corridors écologiques constitue une identification des enjeux de continuité qui fera l'objet d'une adaptation locale.

PA	PI	P5			
O4	O5	O6			
N4	N5	N6			
M4	M5	M6	M7		
L4	L5	L6	L7	L8	
K4	K5	K6	K7	K8	
J4	J5	J6	J7	J8	
I4	I5	I6	I7		
H2	H3	H4	H5	H6	H7
G1	G2	G3	G4	G5	G6
F1	F2	F3	F4	F5	
E1	E2	E3	E4		
D1	D2	D3	D4		
C1	C2	C3	C4		
B1	B2	B3	B4		
A1	A2	A3			

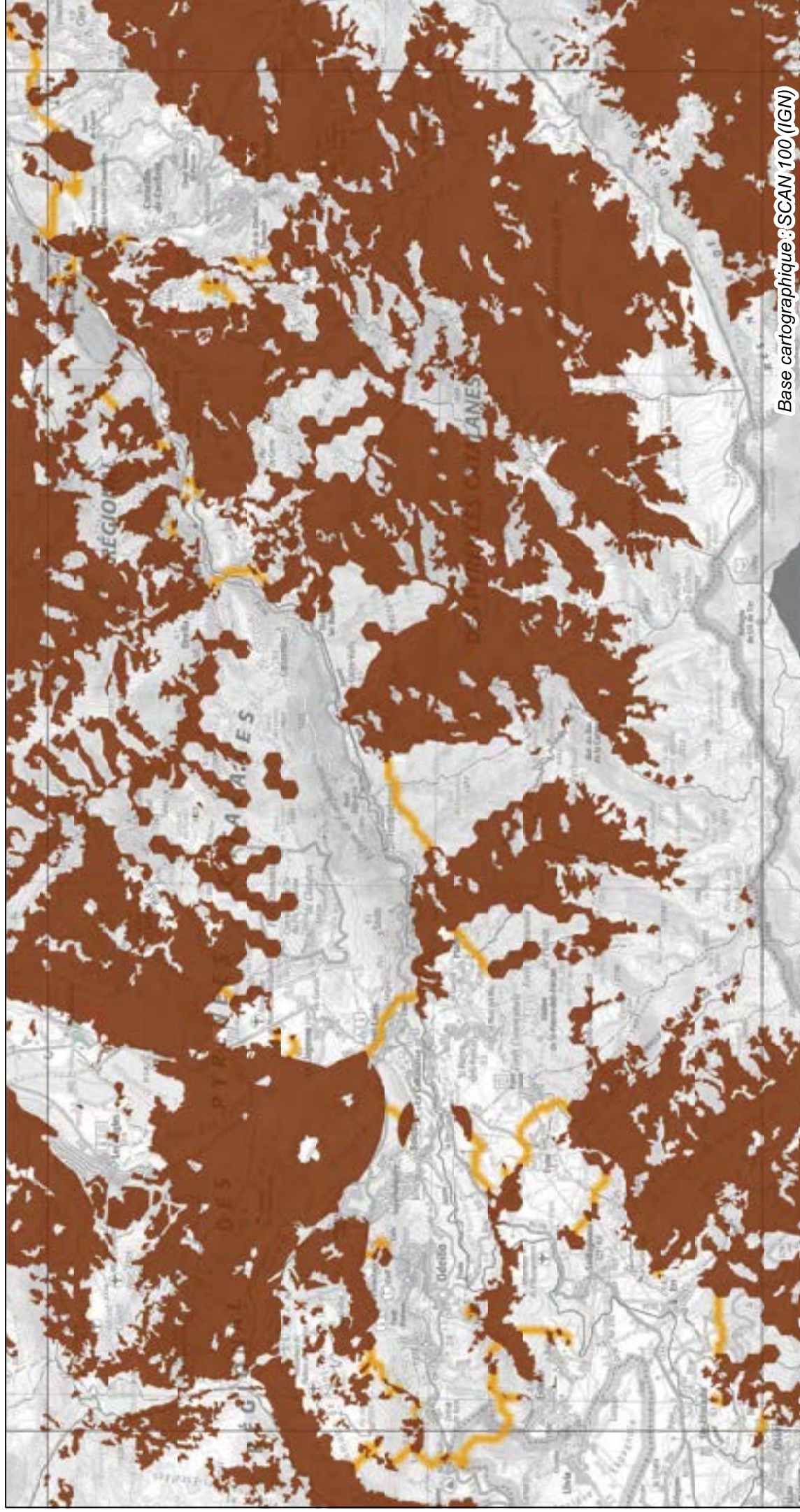

Base cartographique : SCAN 100 (IGN)

L'échelle de prise en compte du SRCE est le 1:100 000e (format d'impression : A3)

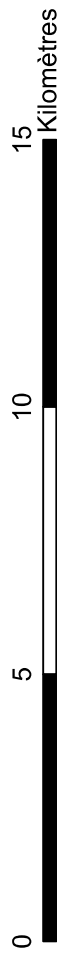

SRCE L-R : Trame verte liée aux milieux forestiers

Réservoirs de biodiversité



Forêts

Corridors écologiques liés aux



Milieux forestiers

NB : La représentation cartographique des corridors écologiques constitue une identification des enjeux de continuité qui fera l'objet d'une adaptation locale.



PA	OP	OS	O6		
N4	NS	NG			
MA	MS	MG	MZ		
LA	LS	LG	LZ		
KA	KS	KG	KZ		
JA	JS	JG	JZ		
IA	IS	IG	IZ		
H2	H3	H4	H5	H6	H7
G1	G2	G3	G4	G5	G6
F1	F2	F3	F4	F5	
E1	E2	E3	E4		
D1	D2	D3	D4		
C1	C2	C3	C4		
B1	B2	B3	B4		
A1	A2	A3			

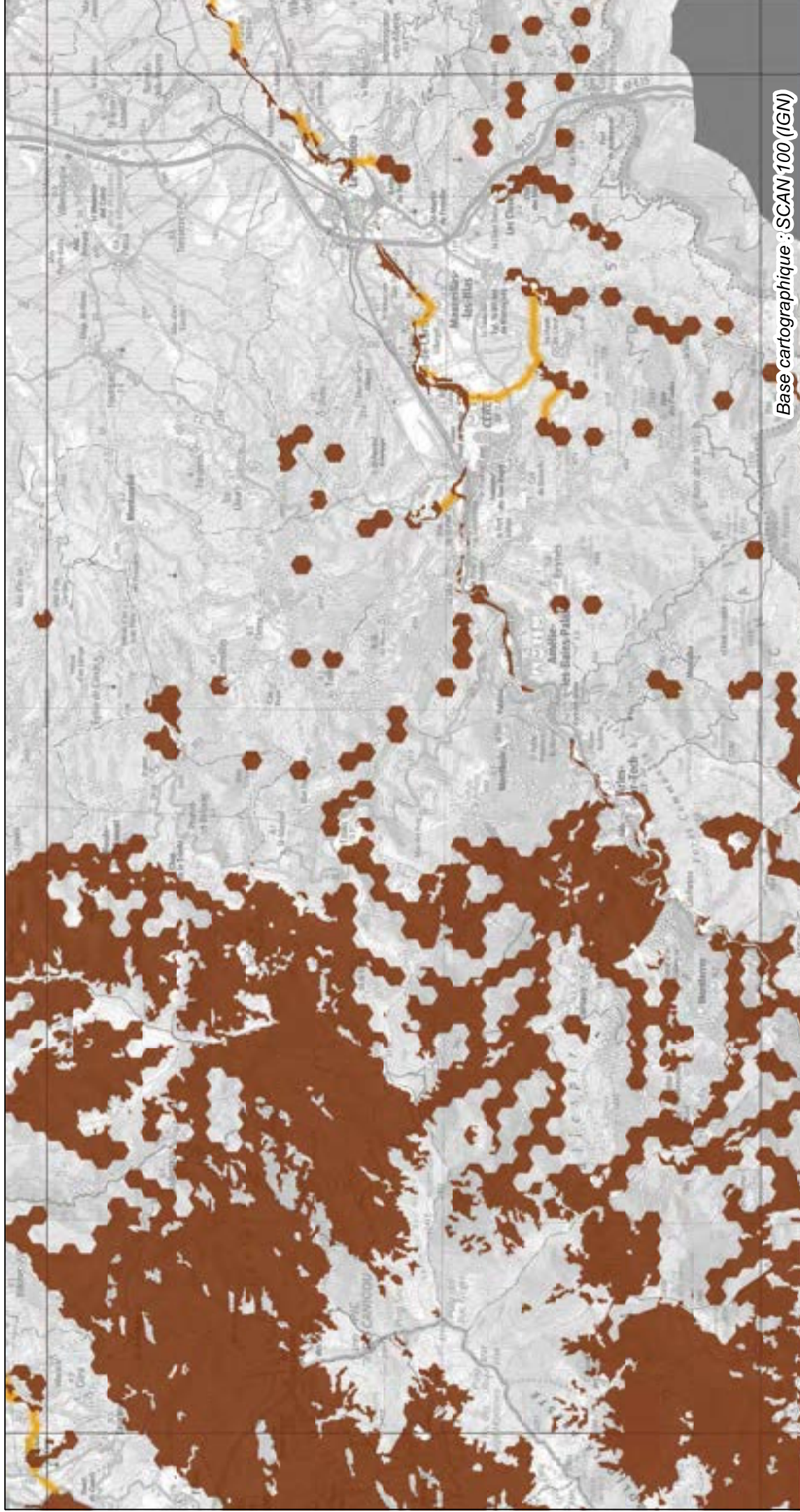
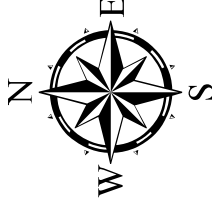

Base cartographique : SCAN100 (IGN)

L'échelle de prise en compte du SRCE est le 1:100 000e (format d'impression : A3)

0 5 10 15

Kilomètres

SRCE L-R : Trame verte liée aux milieux forestiers

Réservoirs de biodiversité Corridors écologiques liés aux



Forêts



Milieux forestiers

NB : La représentation cartographique des corridors écologiques constitue une identification des enjeux de continuité qui fera l'objet d'une adaptation locale.



PA	P5				
O4	O5	O6			
N4	N5	N6			
M4	M5	M6	M7		
L4	L5	L6	L7	L8	
K4	K5	K6	K7	K8	
J4	J5	J6	J7	J8	
I4	I5	I6	I7	I8	
H2	H3	H4	H5	H6	H7
G1	G2	G3	G4	G5	G6
F1	F2	F3	F4	F5	
E1	E2	E3	E4		
D1	D2	D3	D4		
C1	C2	C3	C4		
B1	B2	B3	B4		
A1	A2	A3			

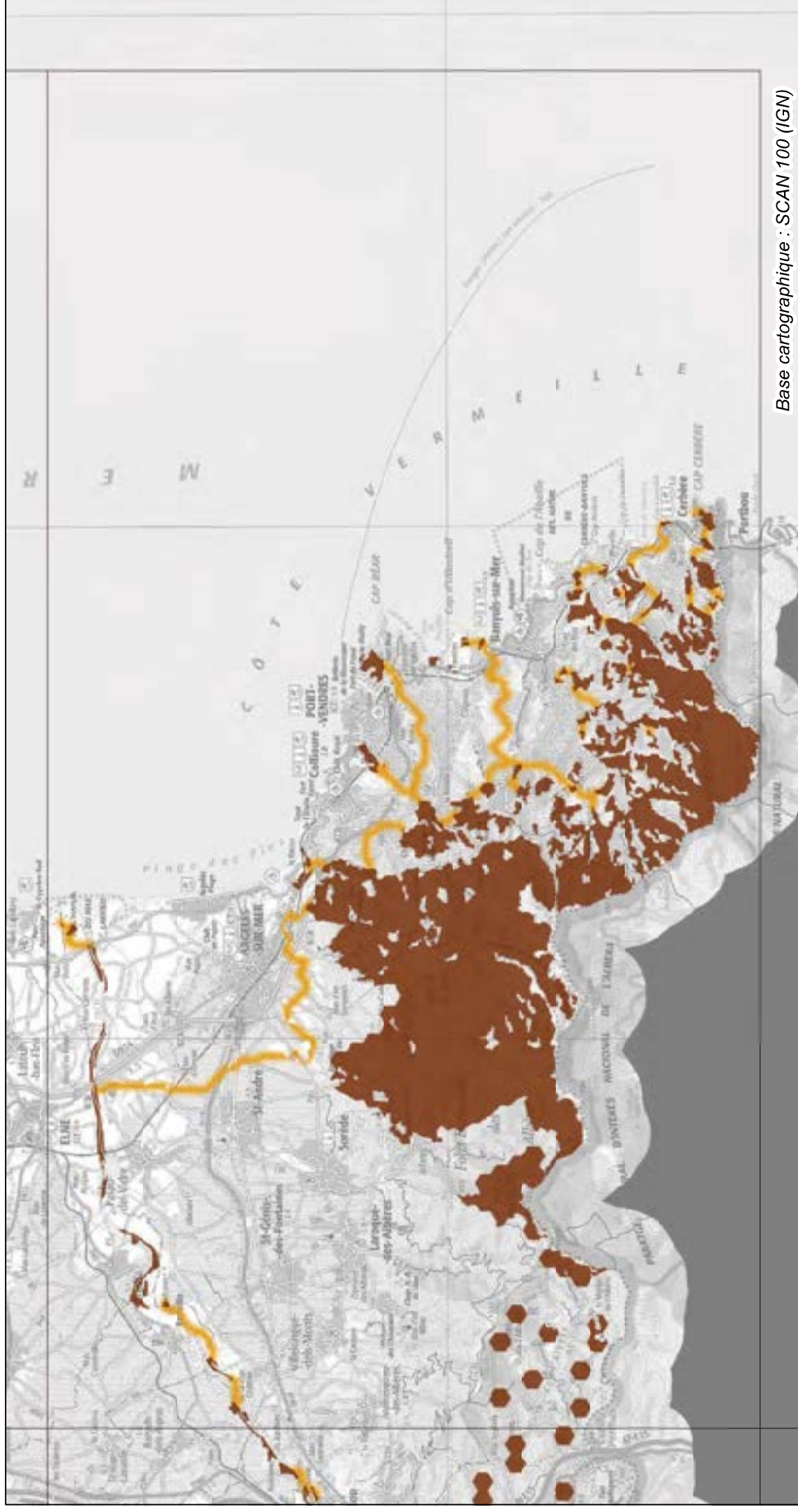
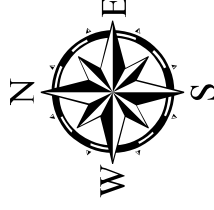

Base cartographique : SCAN 100 (IGN)

L'échelle de prise en compte du SRCE est le 1:100 000e (format d'impression : A3)

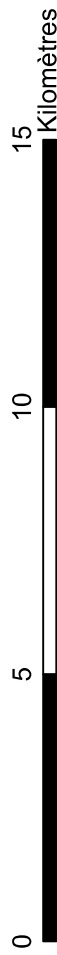

SRCE L-R : Trame verte liée aux milieux forestiers

Réservoirs de biodiversité Corridors écologiques liés aux



Forêts



Milieux forestiers

NB : La représentation cartographique des corridors écologiques constitue une identification des enjeux de continuité qui fera l'objet d'une adaptation locale.

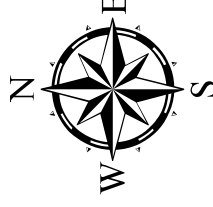

PA	PP	P5			
O4	O5	O6			
N4	N5	N6			
M4	M5	M6	M7		
L4	L5	L6	L7	L8	
K4	K5	K6	K7	K8	
J4	J5	J6	J7	J8	
I3	I4	I5	I6	I7	I8
H2	H3	H4	H5	H6	H7
G1	G2	G3	G4	G5	G6
F1	F2	F3	F4	F5	
E1	E2	E3	E4		
D1	D2	D3	D4		
C1	C2	C3	C4		
B1	B2	B3	B4		
A1	A2	A3			

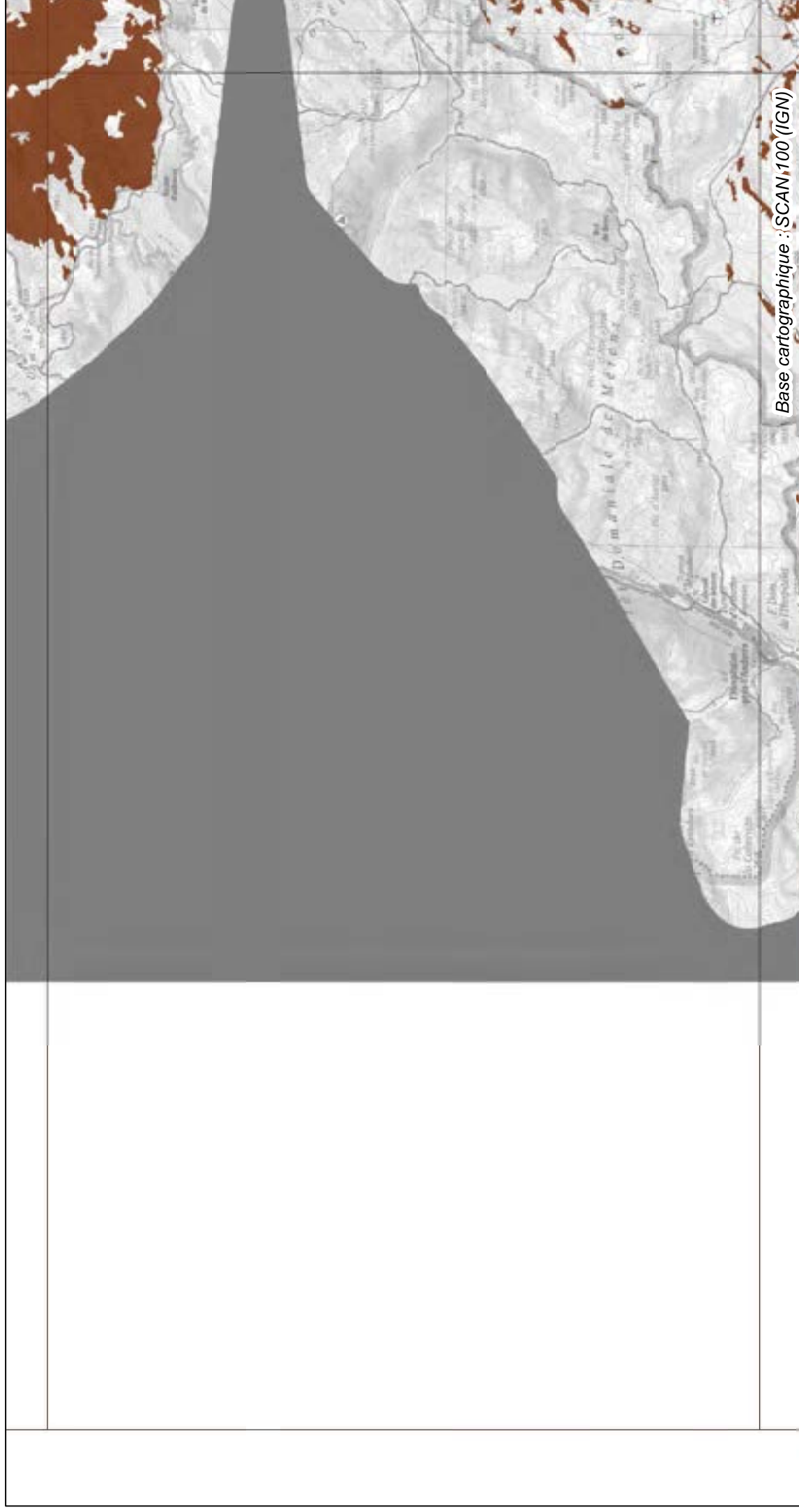

Base cartographique : SCAN,100 (IGN)

L'échelle de prise en compte du SRCE est le 1:100 000e (format d'impression : A3)

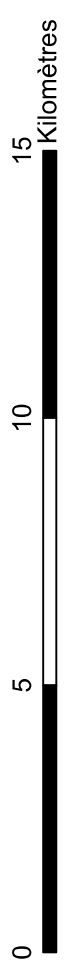

SRCE L-R : Trame verte liée aux milieux forestiers

Réservoirs de biodiversité



Forêts

Corridors écologiques liés aux



Milieux forestiers

NB : La représentation cartographique des corridors écologiques constitue une identification des enjeux de continuité qui fera l'objet d'une adaptation locale.



PA	P5								
O4	O5	O6							
N4	N5	N6							
M4	M5	M6	M7						
L4	L5	L6	L7	L8					
K4	K5	K6	K7	K8					
J4	J5	J6	J7	J8					
I3	I4	I5	I6	I7					
H2	H3	H4	H5	H6	H7				
G1	G2	G3	G4	G5	G6				
F1	F2	F3	F4	F5					
E1	E2	E3	E4						
D1	D2	D3	D4						
C1	C2	C3	C4						
B1	B2	B3	B4						
A1	A2	A3							

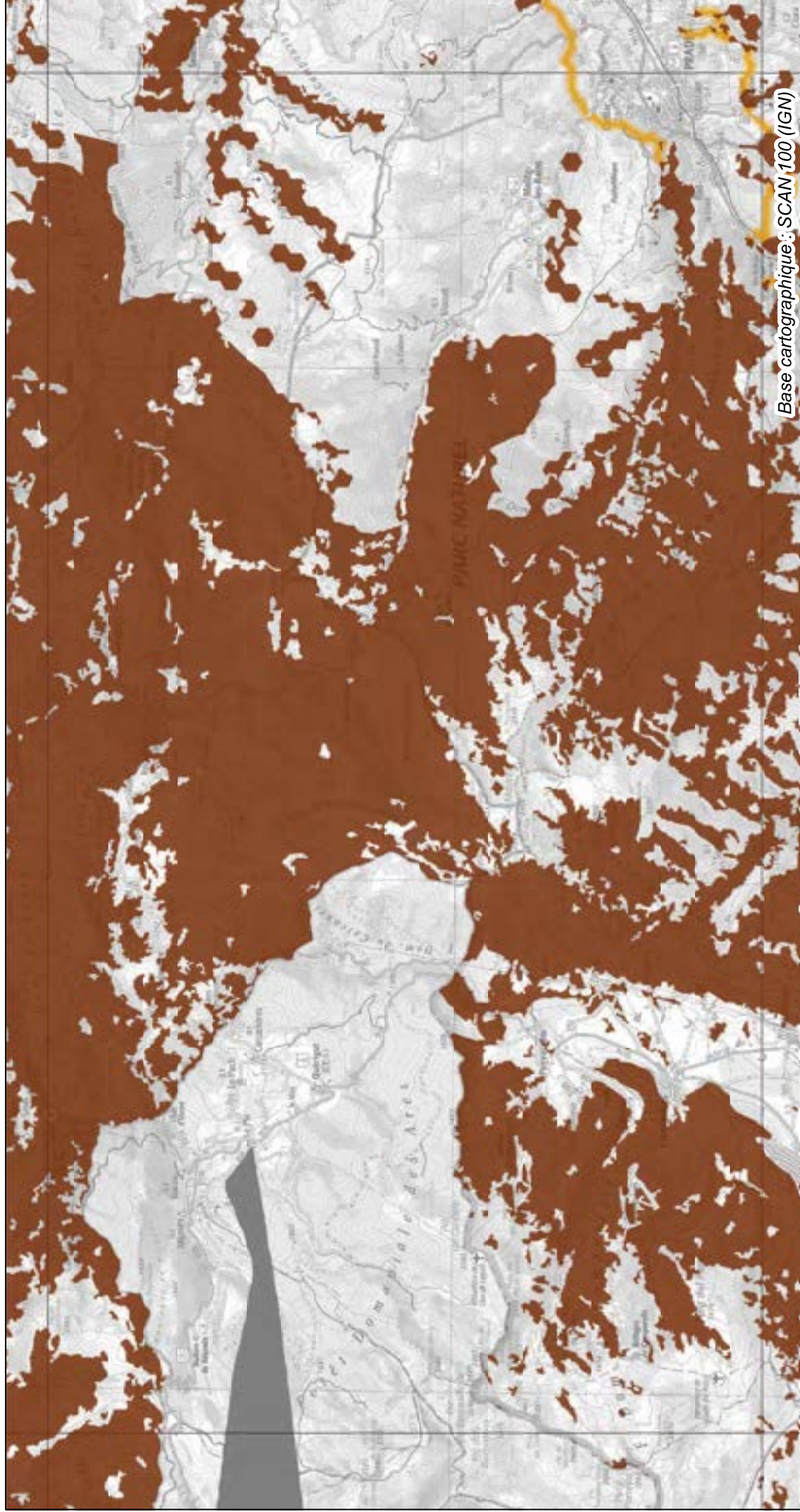
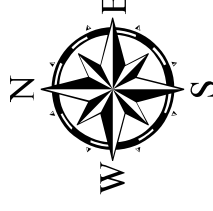

L'échelle de prise en compte du SRCE est le 1:100 000e (format d'impression : A3)

0 5 10 15
Kilomètres

SRCE L-R : Trame verte liée aux milieux forestiers

Réservoirs de biodiversité



Forêts

Corridors écologiques liés aux



Milieux forestiers

NB : La représentation cartographique des corridors écologiques constitue une identification des enjeux de continuité qui fera l'objet d'une adaptation locale.



PA	P5				
O4	O5	O6			
N4	N5	N6			
M4	M5	M6	M7		
L4	L5	L6	L7	L8	
K4	K5	K6	K7	K8	
J4	J5	J6	J7	J8	
I4	I5	I6	I7		
H2	H3	H4	H5	H6	H7
G1	G2	G3	G4	G5	G6
F1	F2	F3	F4	F5	
E1	E2	E3	E4		
D1	D2	D3	D4		
C1	C2	C3	C4		
B1	B2	B3	B4		
A1	A2	A3			

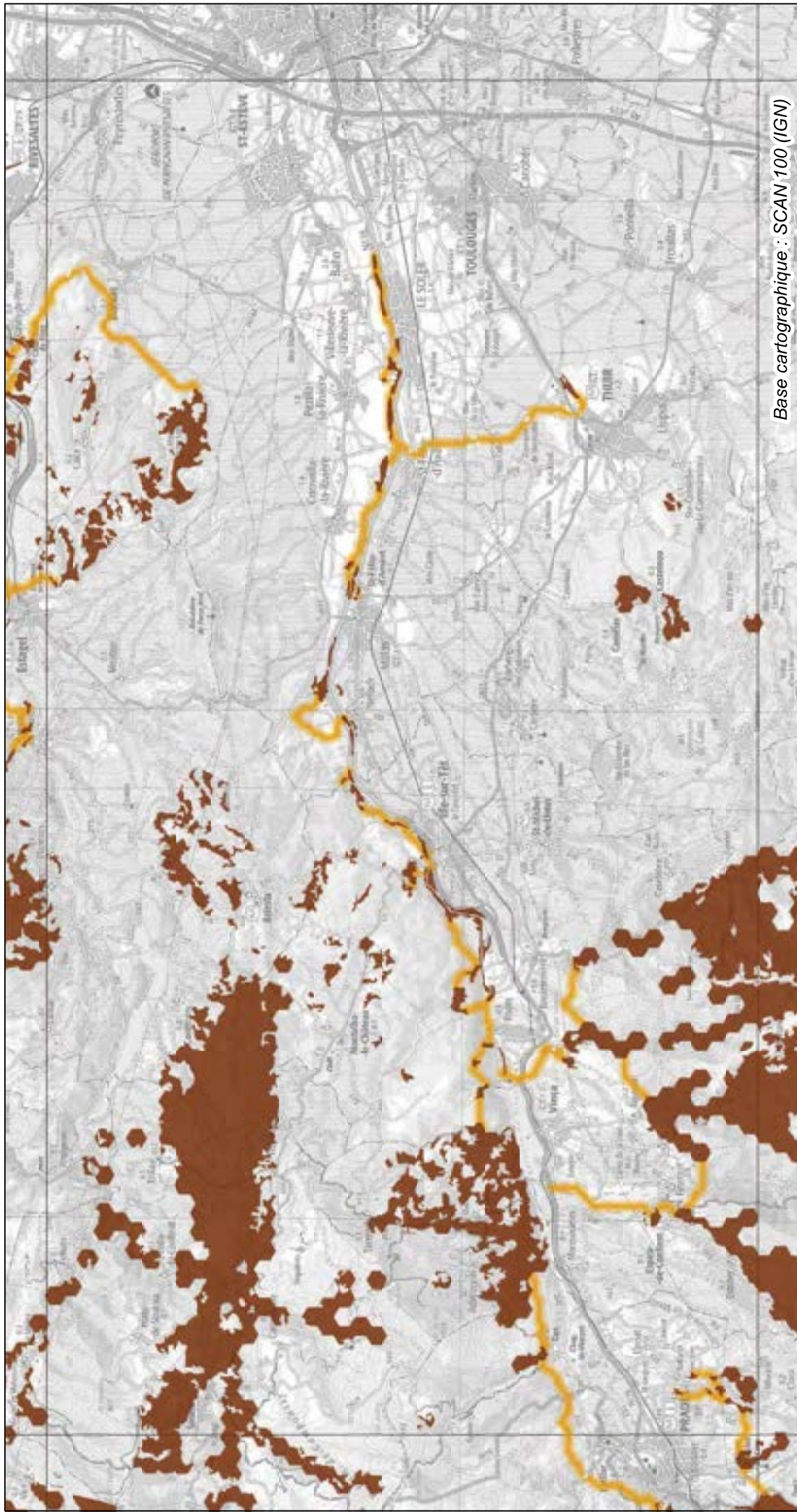
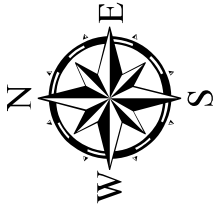

Base cartographique : SCAN 100 (IGN)

L'échelle de prise en compte du SRCE est le 1:100 000e (format d'impression : A3)

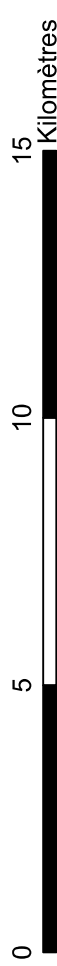

SRCE L-R : Trame verte liée aux milieux forestiers

Réservoirs de biodiversité



Forêts

Corridors écologiques liés aux



Milieux forestiers

NB : La représentation cartographique des corridors écologiques constitue une identification des enjeux de continuité qui fera l'objet d'une adaptation locale.



PA	P5				
04	O5	O6			
N4	N5	N6			
IM4	IM5	IM6	IM7		
L4	L5	L6	L7	L8	
K4	K5	K6	K7	K8	
J4	J5	J6	J7	J8	
I4	I5	I6	I7	I8	
H2	H3	H4	H5	H6	H7
G1	G2	G3	G4	G5	G6
F1	F2	F3	F4	F5	
E1	E2	E3	E4		
D1	D2	D3	D4		
C1	C2	C3	C4		
B1	B2	B3	B4		
A1	A2	A3			

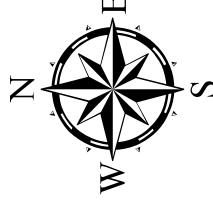

Base cartographique : SCAN 100 (IGN)

L'échelle de prise en compte du SRCE est le 1:100 000e (format d'impression : A3)

0 5 10 15 Kilomètres

SRCE L-R : Trame verte liée aux milieux forestiers

Réservoirs de biodiversité



Forêts

Corridors écologiques liés aux



Milieux forestiers

NB : La représentation cartographique des corridors écologiques constitue une identification des enjeux de continuité qui fera l'objet d'une adaptation locale.



P4	P5				
O4	O5	O6			
N4	N5	N6			
M4	M5	M6	M7		
L4	L5	L6	L7	L8	
K4	K5	K6	K7	K8	
J4	J5	J6	J7	J8	
I4	I5	I6	I7		
H2	H3	H4	H5	H6	H7
G1	G2	G3	G4	G5	G6
F1	F2	F3	F4	F5	
E1	E2	E3	E4		
D1	D2	D3	D4		
C1	C2	C3	C4		
B1	B2	B3	B4		
A1	A2	A3			

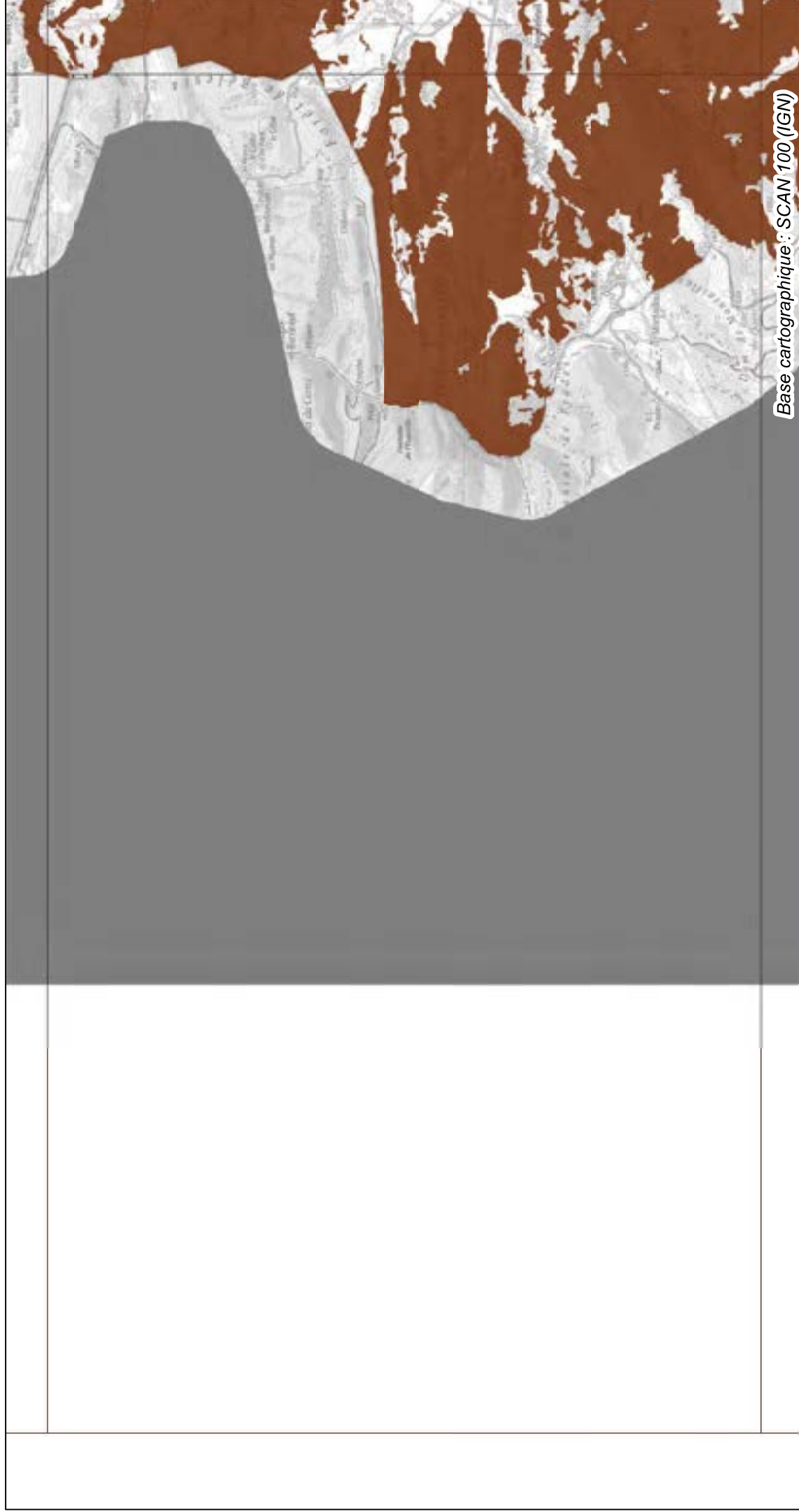
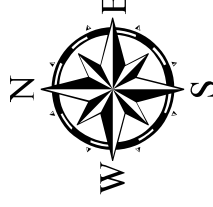

Base cartographique : SCAN 100 (IGN)

L'échelle de prise en compte du SRCE est le 1:100 000e (format d'impression : A3)

0 5 10 15

Kilomètres

SRCE L-R : Trame verte liée aux milieux forestiers

Réservoirs de biodiversité



Forêts

Corridors écologiques liés aux



Milieux forestiers

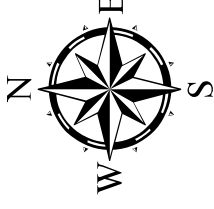

PA	PP	P5			
O4	O5	O6			
N4	N5	N6			
M4	M5	M6	M7		
L4	L5	L6	L7	L8	
K4	K5	K6	K7	K8	
J4	J5	J6	J7	J8	
I4	I5	I6	I7	I8	
H2	H3	H4	H5	H6	H7
G1	G2	G3	G4	G5	G6
F1	F2	F3	F4	F5	
E1	E2	E3	E4		
D1	D2	D3	D4		
C1	C2	C3	C4		
B1	B2	B3	B4		
A1	A2	A3			



NB : La représentation cartographique des corridors écologiques constitue une identification des enjeux de continuité qui fera l'objet d'une adaptation locale.

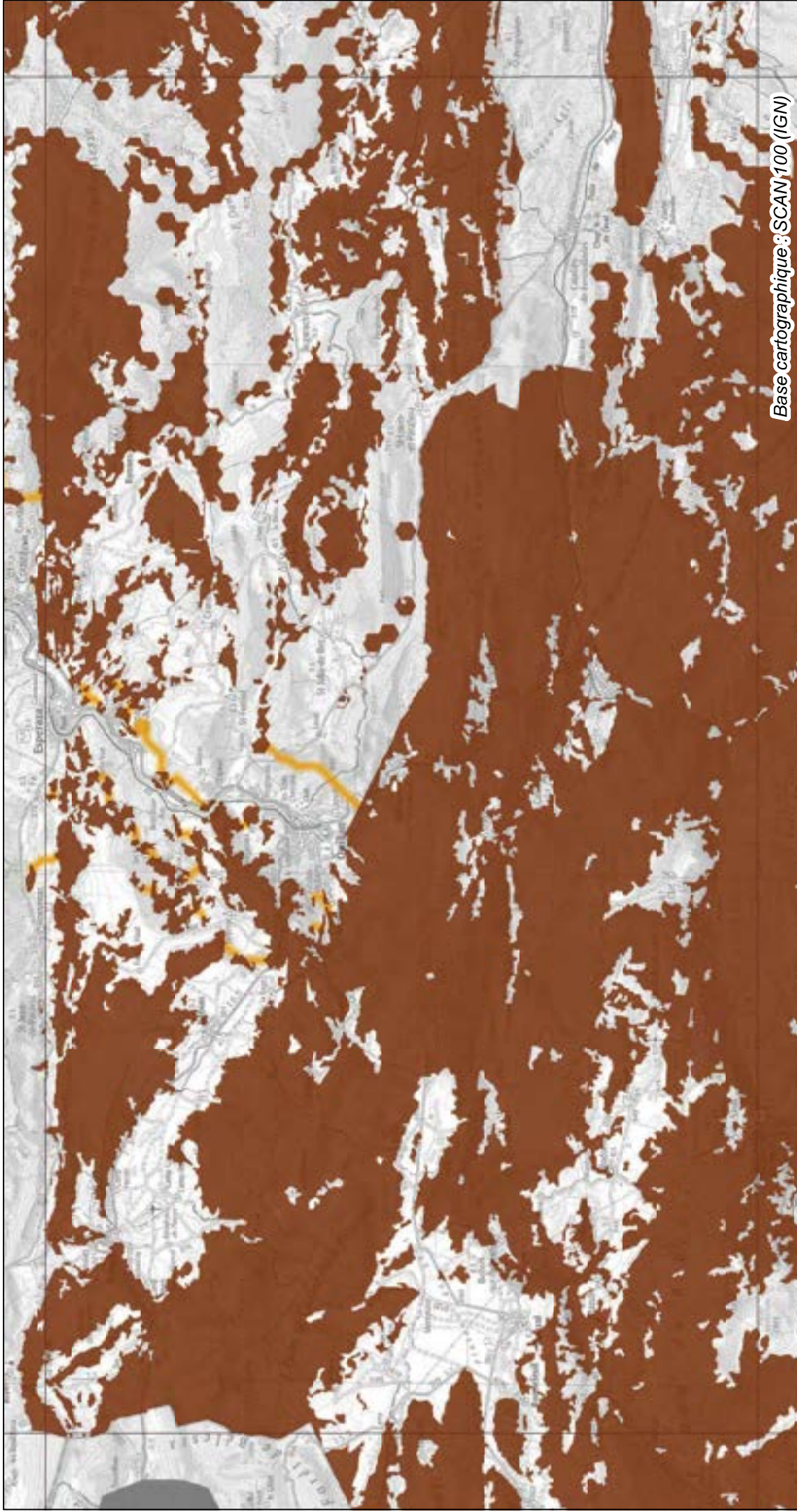

Base cartographique : SCAN100 (IGN)

L'échelle de prise en compte du SRCE est le 1:100 000e (format d'impression : A3)

0 5 10 15

Kilomètres

SRCE L-R : Trame verte liée aux milieux forestiers

Réservoirs de biodiversité



Forêts

Corridors écologiques liés aux



Milieux forestiers

NB : La représentation cartographique des corridors écologiques constitue une identification des enjeux de continuité qui fera l'objet d'une adaptation locale.



PA	P5				
O4	O5	O6			
N4	N5	N6			
M4	M5	M6	M7		
L4	L5	L6	L7	L8	
K4	K5	K6	K7	K8	
J4	J5	J6	J7	J8	
I3	I4	I5	I6	I7	
H2	H3	H4	H5	H6	H7
G1	G2	G3	G4	G5	G6
F1	F2	F3	F4	F5	
E1	E2	E3	E4		
D1	D2	D3	D4		
C1	C2	C3	C4		
B1	B2	B3	B4		
A1	A2	A3			

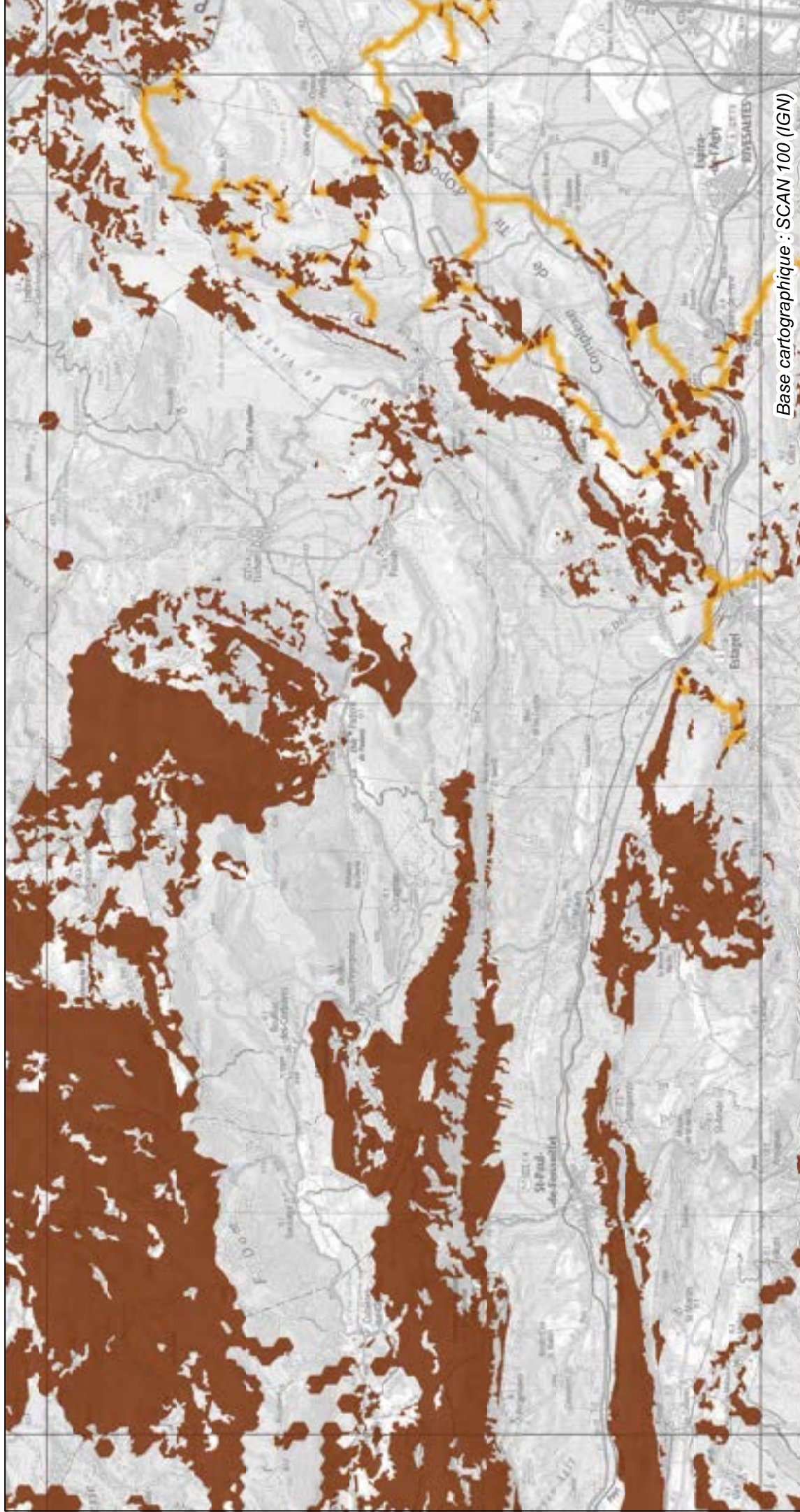
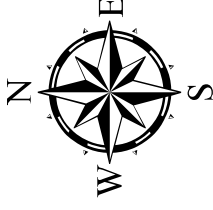

Base cartographique : SCAN 100 (IGN)

L'échelle de prise en compte du SRCE est le 1:100 000e (format d'impression : A3)

0 5 10 15

Kilomètres

SRCE L-R : Trame verte liée aux milieux forestiers

Réservoirs de biodiversité



Forêts



Milieux forestiers

Corridors écologiques liés aux



NB : La représentation cartographique des corridors écologiques constitue une identification des enjeux de continuité qui fera l'objet d'une adaptation locale.



PA	P5				
O4	O5	O6			
N4	N5	N6			
M4	M5	M6	M7		
L4	L5	L6	L7	L8	
K4	K5	K6	K7	K8	
J4	J5	J6	J7	J8	
I3	I4	I5	I6	I7	
H2	H3	H4	H5	H6	H7
G1	G2	G3	G4	G5	G6
F1	F2	F3	F4	F5	
E1	E2	E3	E4		
D1	D2	D3	D4		
C1	C2	C3	C4		
B1	B2	B3	B4		
A1	A2	A3			

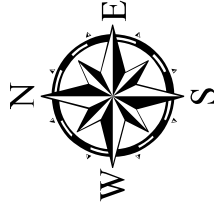

SRCE L-R : Trame verte liée aux milieux forestiers

Réservoirs de biodiversité



Forêts

Corridors écologiques liés aux



Milieux forestiers

NB : La représentation cartographique des corridors écologiques constitue une identification des enjeux de continuité qui fera l'objet d'une adaptation locale.



PA	PA5				
O4	O5	O6			
N4	N5	N6			
M4	M5	M6	M7		
L4	L5	L6	L7	L8	
K4	K5	K6	K7	K8	
J4	J5	J6	J7	J8	
I3	I4	I5	I6	I7	
H2	H3	H4	H5	H6	H7
G1	G2	G3	G4	G5	G6
F1	F2	F3	F4	F5	
E1	E2	E3	E4		
D1	D2	D3	D4		
C1	C2	C3	C4		
B1	B2	B3	B4		
A1	A2	A3			

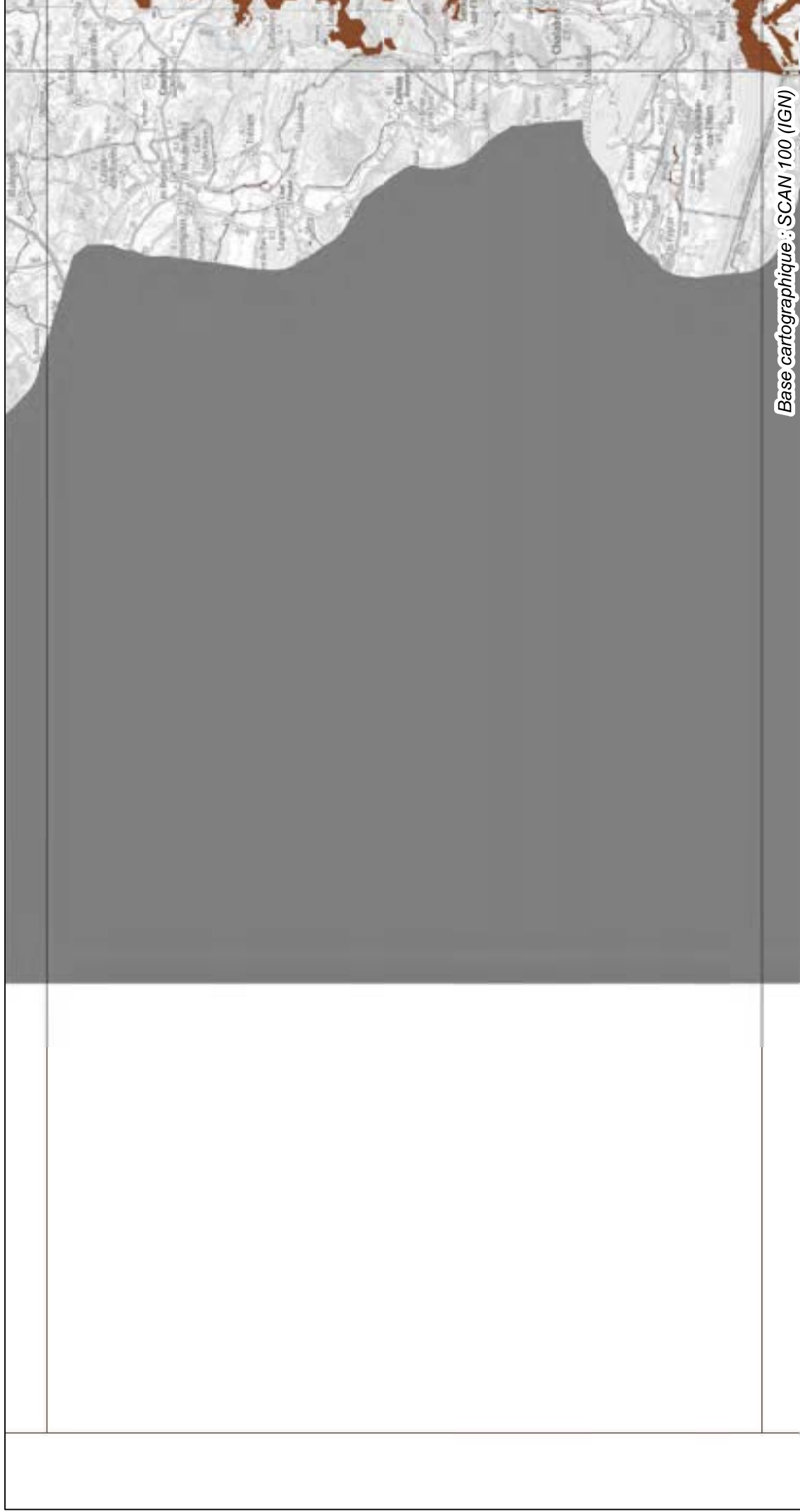
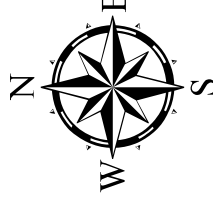

Base cartographique : SCAN 100 (IGN)

L'échelle de prise en compte du SRCE est le 1:100 000e (format d'impression : A3)

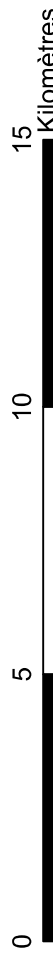

SRCE L-R : Trame verte liée aux milieux forestiers

Réservoirs de biodiversité



Forêts

Corridors écologiques liés aux



Milieux forestiers

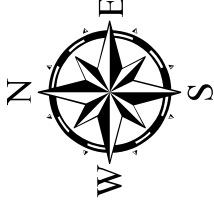

PA	PP	P5			
04	O5	O6			
N4	N5	N6			
IM4	IM5	IM6	IM7		
L4	L5	L6	L7	L8	
K4	K5	K6	K7	K8	
J4	J5	J6	J7	J8	
I3	I4	I5	I6	I7	
H2	H3	H4	H5	H6	H7
G1	G2	G3	G4	G5	G6
F1	F2	F3	F4	F5	
E1	E2	E3	E4		
D1	D2	D3	D4		
C1	C2	C3	C4		
B1	B2	B3	B4		
A1	A2	A3			

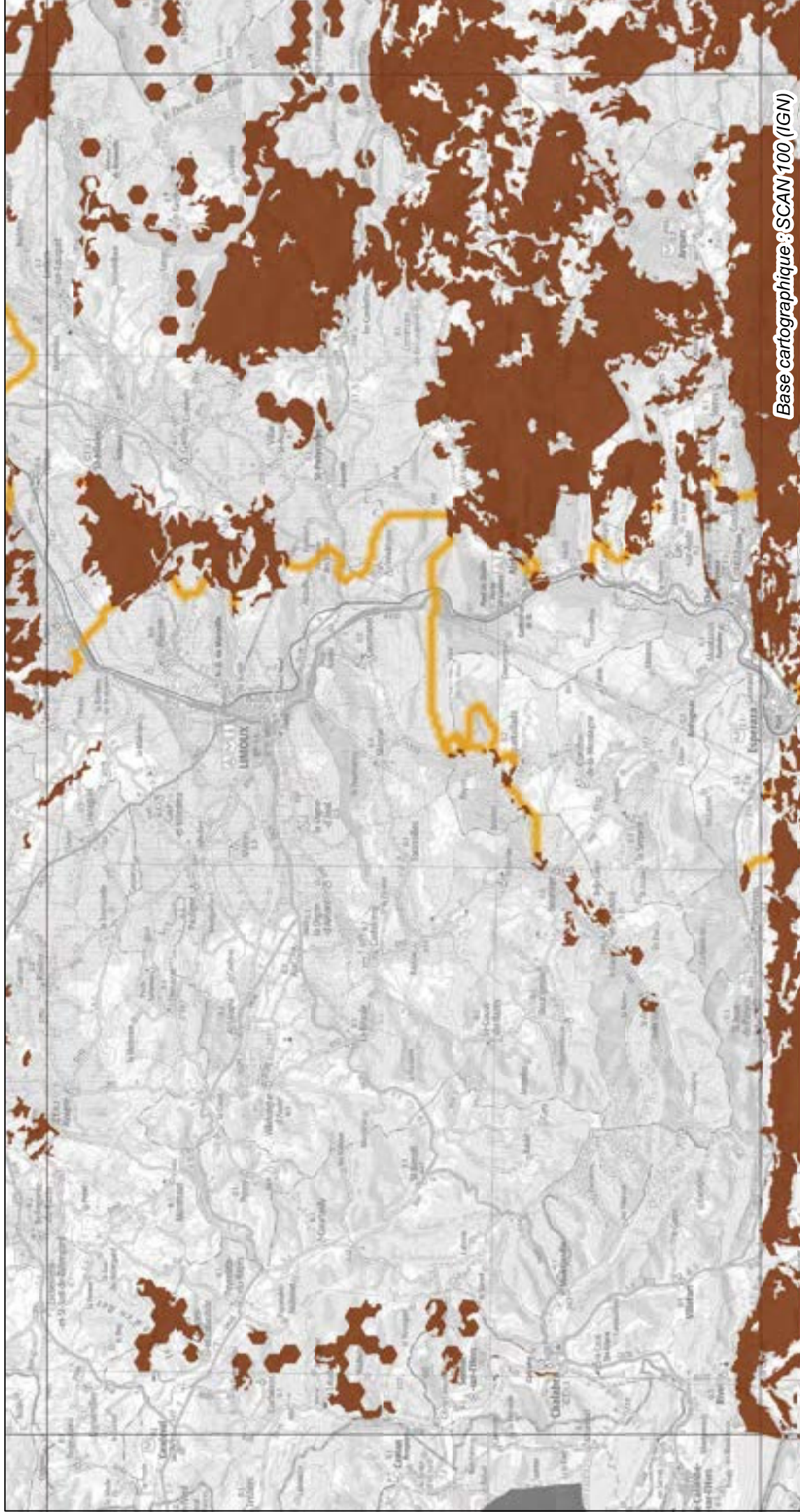

Base cartographique : SCAN 100 (IGN)

L'échelle de prise en compte du SRCE est le 1:100 000e (format d'impression : A3)

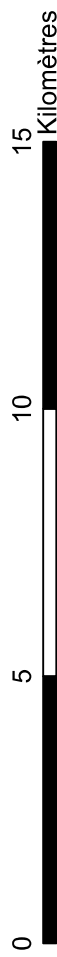

SRCE L-R : Trame verte liée aux milieux forestiers



PA	P5				
O4	O5	O6			
N4	N5	N6			
M4	M5	M6	M7		
L4	L5	L6	L7	L8	
K4	K5	K6	K7	K8	
J4	J5	J6	J7	J8	
I3	I4	I5	I6	I7	
H2	H3	H4	H5	H6	H7
G1	G2	G3	G4	G5	G6
F4	F2	F3	F4	F5	
E1	E2	E3	E4		
D1	D2	D3	D4		
C1	C2	C3	C4		
B1	B2	B3	B4		
A1	A2	A3			

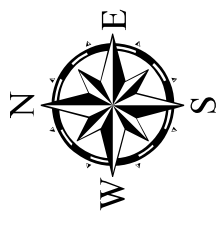

Réservoirs de biodiversité Corridors écologiques liés aux

- Forêts
- Milieux forestiers

NB : La représentation cartographique des corridors écologiques constitue une identification des enjeux de continuité qui fera l'objet d'une adaptation locale.

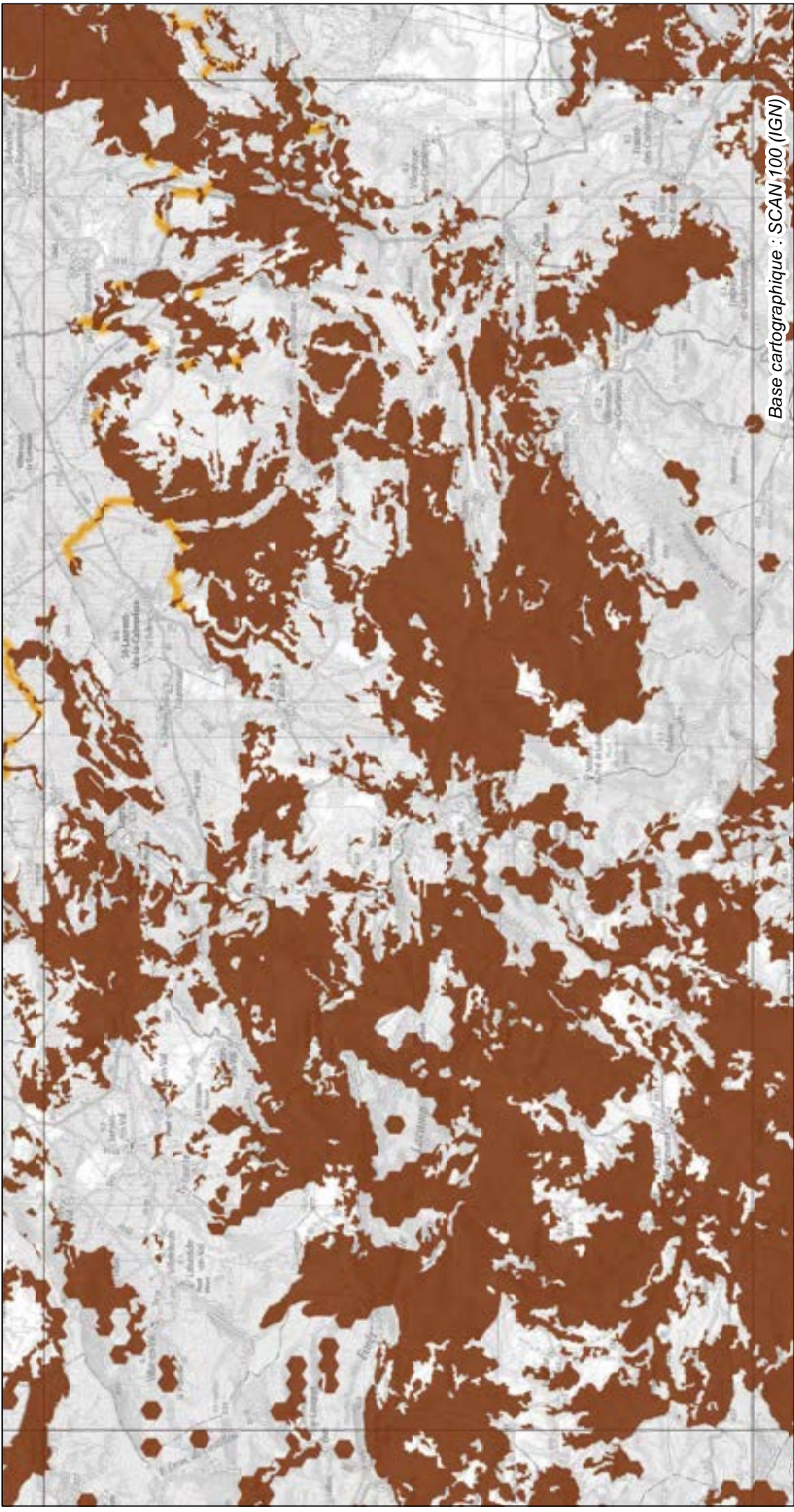

Base cartographique : SCAN 100 (IGN)

L'échelle de prise en compte du SRCE est le 1:100 000e (format d'impression : A3)

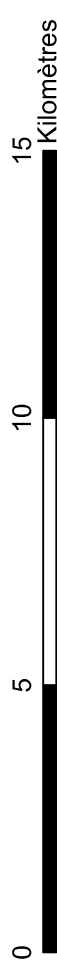

SRCE L-R : Trame verte liée aux milieux forestiers

Réservoirs de biodiversité Corridors écologiques liés aux



Forêts



Milieux forestiers

NB : La représentation cartographique des corridors écologiques constitue une identification des enjeux de continuité qui fera l'objet d'une adaptation locale.



PA	PP	P5			
O4	O5	O6			
N4	N5	N6			
M4	M5	M6	M7		
L4	L5	L6	L7	L8	
K4	K5	K6	K7	K8	
J4	J5	J6	J7	J8	
I4	I5	I6	I7		
H2	H3	H4	H5	H6	H7
G1	G2	G3	G4	G5	G6
F1	F2	F3	F4	F5	
E1	E2	E3	E4		
D1	D2	D3	D4		
C1	C2	C3	C4		
B1	B2	B3	B4		
A1	A2	A3			

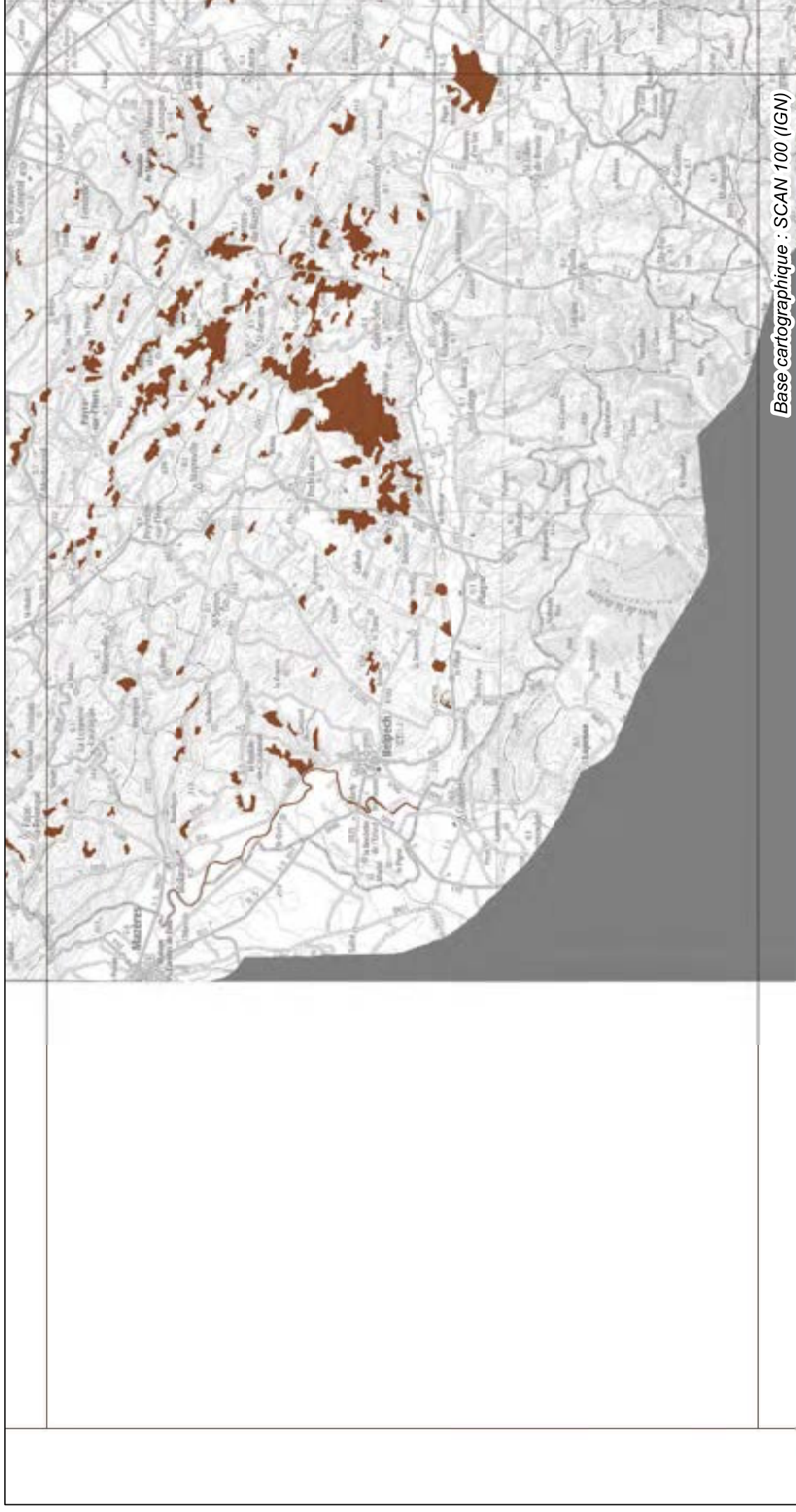
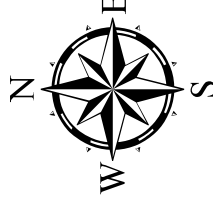

Base cartographique : SCAN 100 (IGN)

L'échelle de prise en compte du SRCE est le 1:100 000e (format d'impression : A3)

0

5

10

15

Kilomètres

SRCE L-R : Trame verte liée aux milieux forestiers

Réservoirs de biodiversité



Forêts

Corridors écologiques liés aux



Milieux forestiers

NB : La représentation cartographique des corridors écologiques constitue une identification des enjeux de continuité qui fera l'objet d'une adaptation locale.



PA	PP	P5			
O4	O5	O6			
N4	N5	N6			
IM4	IM5	IM6	IM7		
L4	L5	L6	L7	L8	
K4	K5	K6	K7	K8	
J4	J5	J6	J7	J8	
I3	I4	I5	I6	I7	
H2	H3	H4	H5	H6	H7
G1	G2	G3	G4	G5	G6
F1	F2	F3	F4	F5	
E1	E2	E3	E4		
D1	D2	D3	D4		
C1	C2	C3	C4		
B1	B2	B3	B4		
A1	A2	A3			

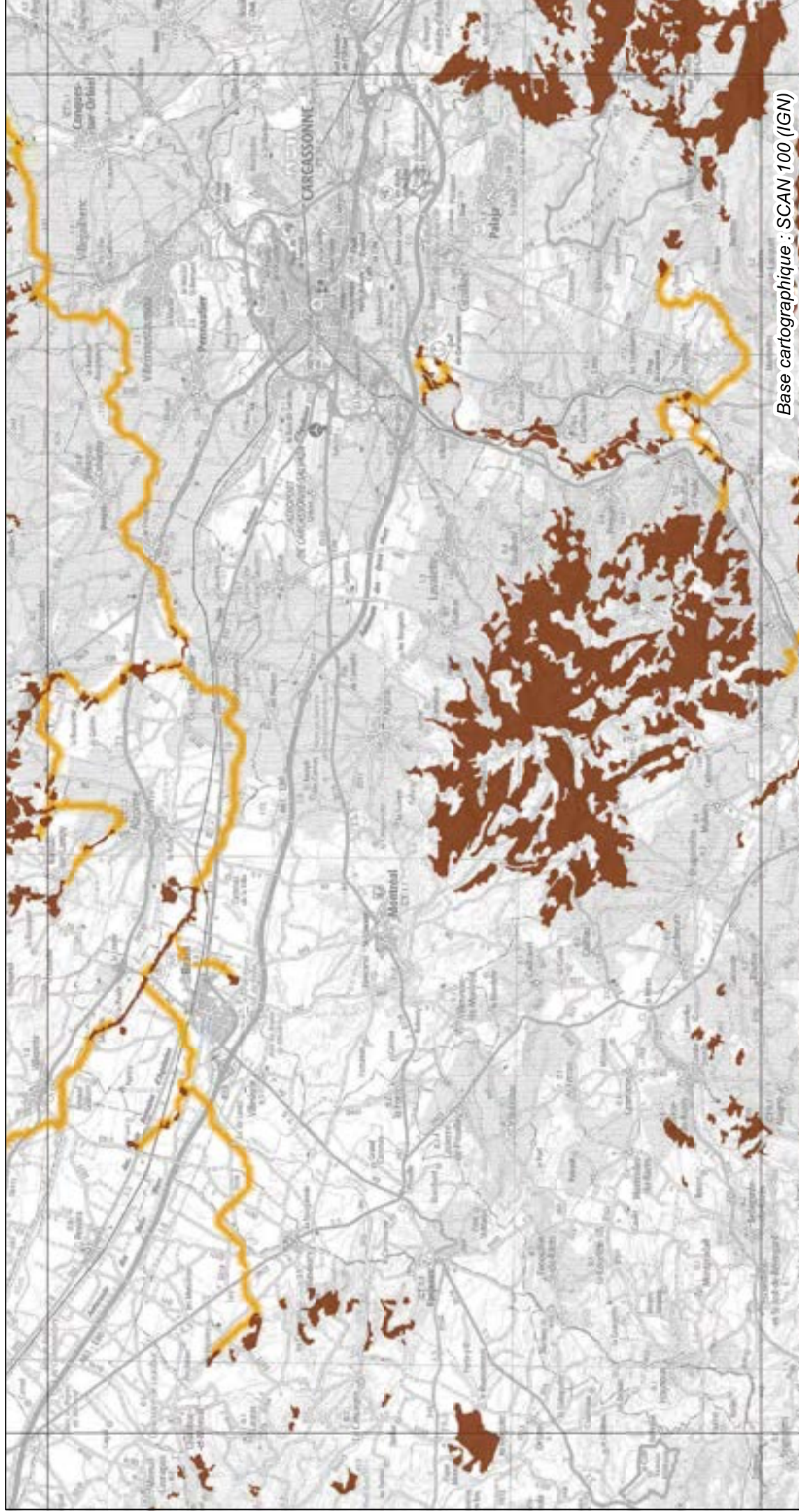
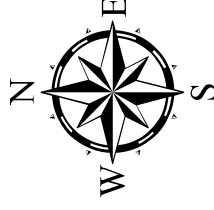

Base cartographique : SCAN 100 (IGN)

L'échelle de prise en compte du SRCE est le 1:100 000e (format d'impression : A3)

0 5 10 15

Kilomètres

SRCE L-R : Trame verte liée aux milieux forestiers

Réservoirs de biodiversité



Forêts

Corridors écologiques liés aux



Milieux forestiers

NB : La représentation cartographique des corridors écologiques constitue une identification des enjeux de continuité qui fera l'objet d'une adaptation locale.



PA	PP	P5			
O4	O5	O6			
N4	N5	N6			
M4	M5	M6	M7		
L4	L5	L6	L7	L8	
K4	K5	K6	K7	K8	
J4	J5	J6	J7	J8	
I4	I5	I6	I7		
H2	H3	H4	H5	H6	H7
G4	G2	G3	G4	G5	G6
F4	F2	F3	F4	F5	
E4	E2	E3			
D4	D2	D3	D4		
C4	C2	C3	C4		
B4	B2	B3	B4		
A4	A2	A3			

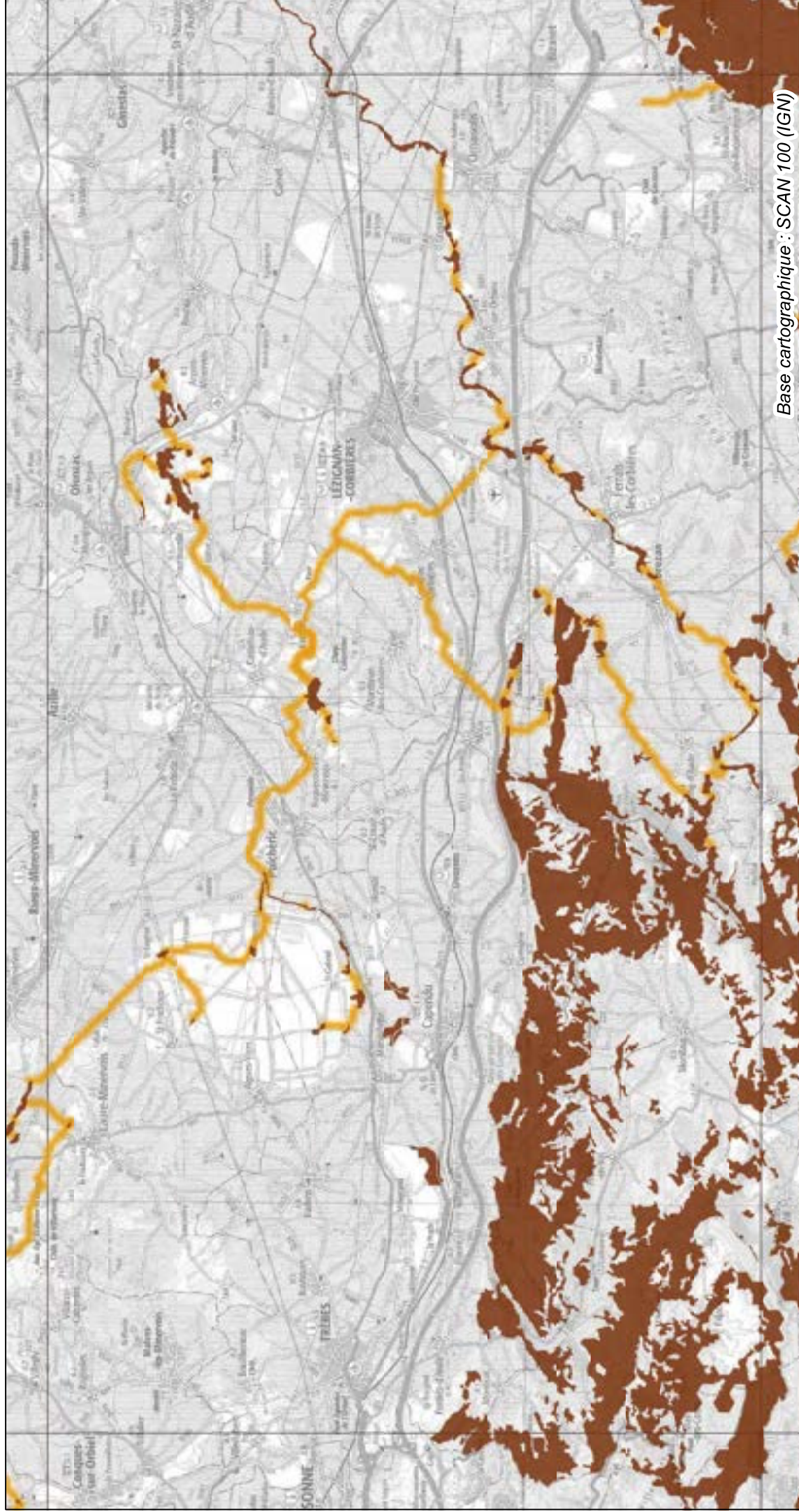
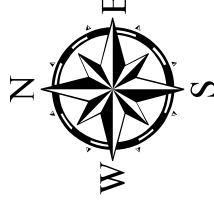

Base cartographique : SCAN 100 (IGN)

L'échelle de prise en compte du SRCE est le 1:100 000e (format d'impression : A3)

0

5

10

15

Kilomètres

SRCE L-R : Trame verte liée aux milieux forestiers

Réservoirs de biodiversité



Forêts

Corridors écologiques liés aux



Milieux forestiers

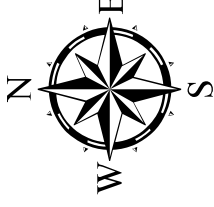

PA	PP	P5			
O4	O5	O6			
N4	N5	N6			
M4	M5	M6	M7		
L4	L5	L6	L7	L8	
K4	K5	K6	K7	K8	
J4	J5	J6	J7	J8	
I4	I5	I6	I7		
H2	H3	H4	H5	H6	H7
G1	G2	G3	G4	G5	G6
F1	F2	F3	F4	F5	
E1	E2	E3	E4		
D1	D2	D3	D4		
C1	C2	C3	C4		
B1	B2	B3	B4		
A1	A2	A3			

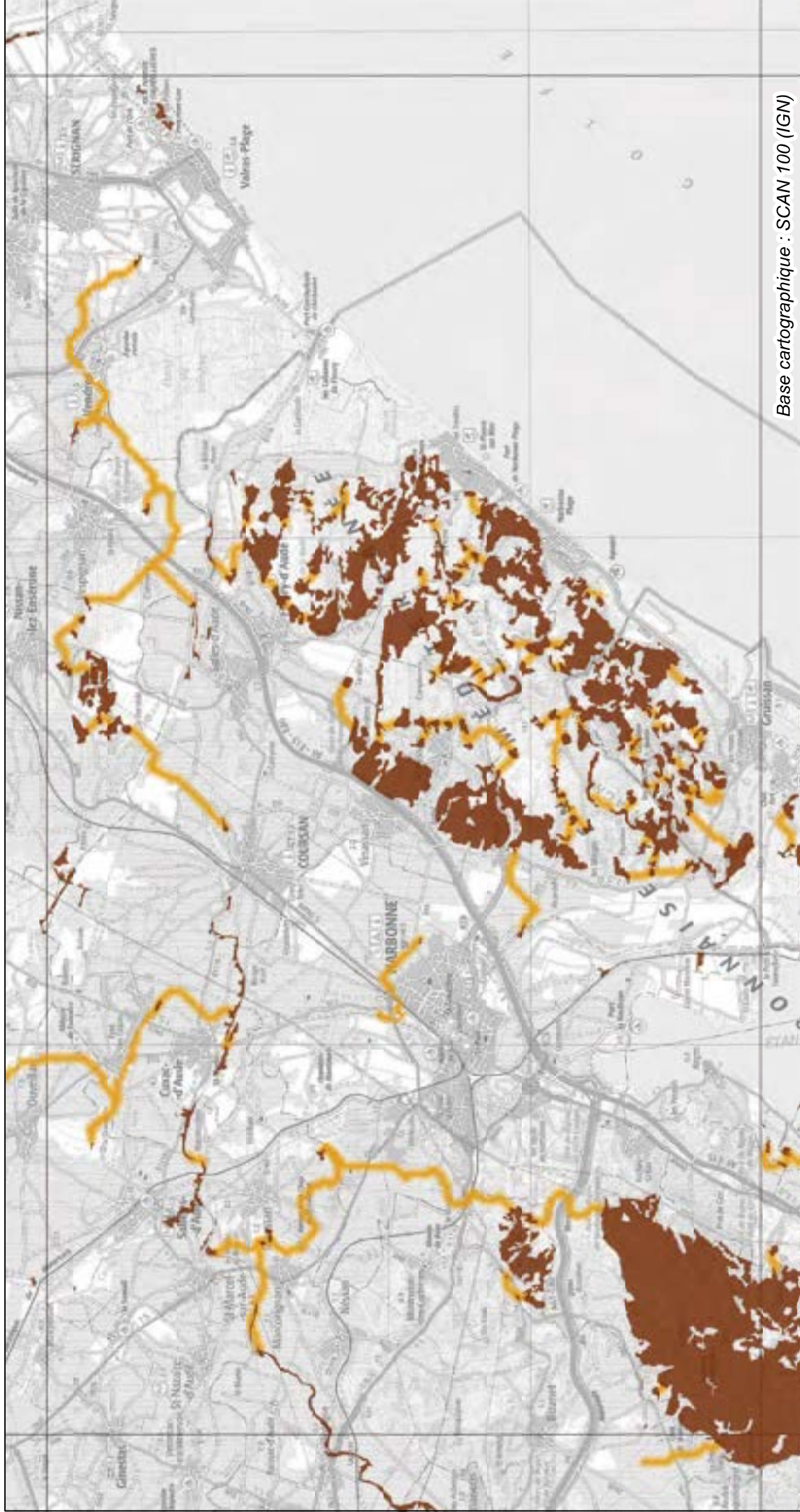

Base cartographique : SCAN 100 (IGN)

L'échelle de prise en compte du SRCE est le 1:100 000e (format d'impression : A3)

0 5 10 15 Kilomètres

SRCE L-R : Trame verte liée aux milieux forestiers

Réservoirs de biodiversité



Forêts

Corridors écologiques liés aux



Milieux forestiers

NB : La représentation cartographique des corridors écologiques constitue une identification des enjeux de continuité qui fera l'objet d'une adaptation locale.



PA	1P5				
04	O5	O6			
N4	N5	N6			
M4	M5	M6	M7		
L4	L5	L6	L7	L8	
K4	K5	K6	K7	K8	
J4	J5	J6	J7	J8	
I3	I4	I5	I6	I7	I8
H2	H3	H4	H5	H6	H7
G1	G2	G3	G4	G5	G6
F1	F2	F3	F4	F5	
E1	E2	E3	E4		
D1	D2	D3	D4		
C1	C2	C3	C4		
B1	B2	B3	B4		
A1	A2	A3			

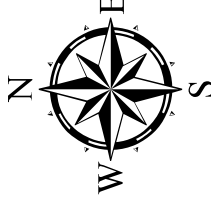

Base cartographique : SCAN 100 (IGN)

L'échelle de prise en compte du SRCE est le 1:100 000e (format d'impression : A3)

0

5

10

15

Kilomètres

SRCE L-R : Trame verte liée aux milieux forestiers

Réservoirs de biodiversité Corridors écologiques liés aux



Forêts



Milieux forestiers

NB : La représentation cartographique des corridors écologiques constitue une identification des enjeux de continuité qui fera l'objet d'une adaptation locale.



P4	P5				
O4	O5	O6			
N4	N5	N6			
M4	M5	M6	M7		
L4	L5	L6	L7	L8	
K4	K5	K6	K7	K8	
J4	J5	J6	J7	J8	
I4	I5	I6	I7		
H2	H3	H4	H5	H6	H7
G1	G2	G3	G4	G5	G6
F1	F2	F3	F4	F5	
E1	E2	E3	E4		
D1	D2	D3	D4		
C1	C2	C3	C4		
B1	B2	B3	B4		
A1	A2	A3			

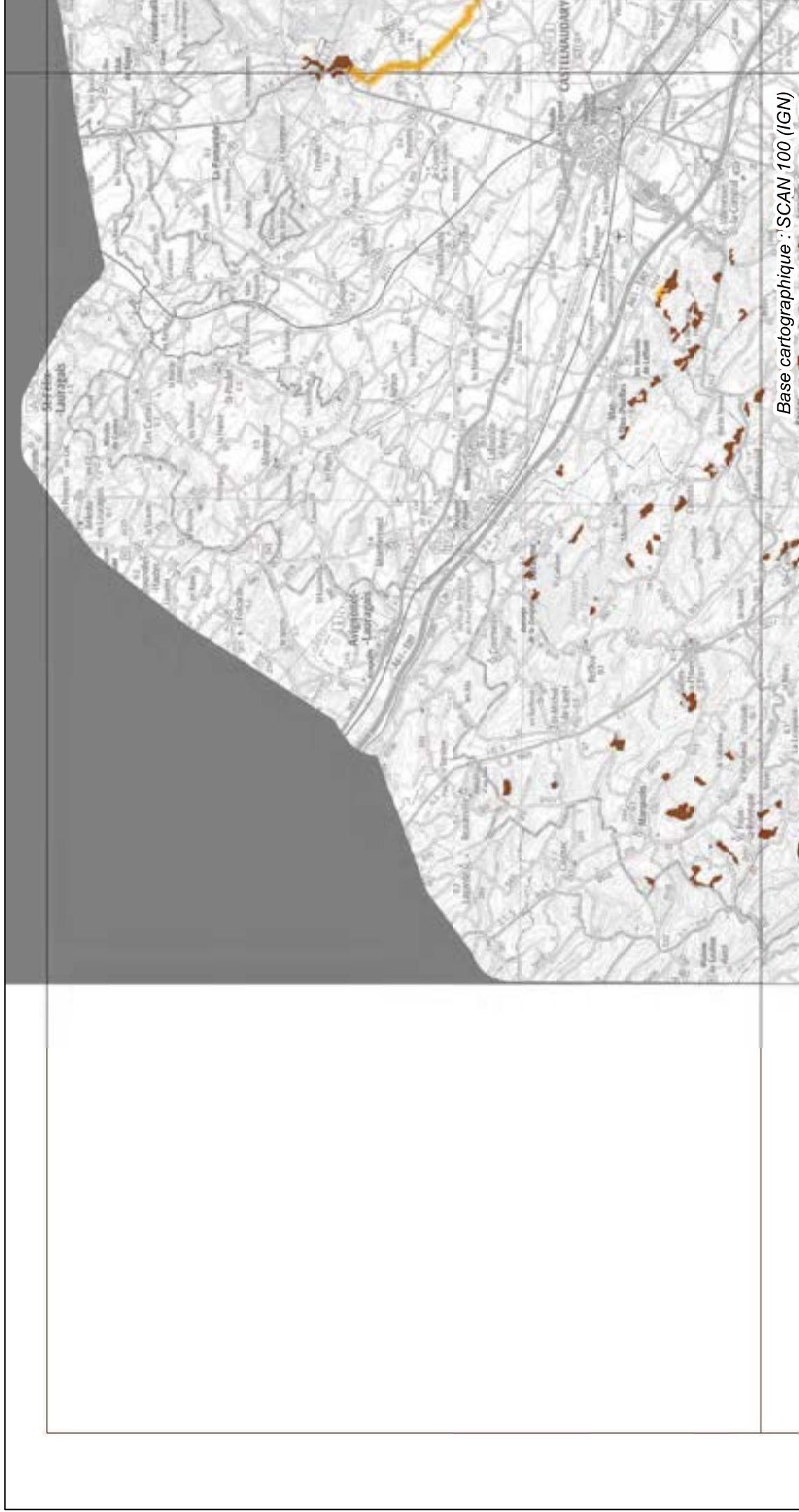
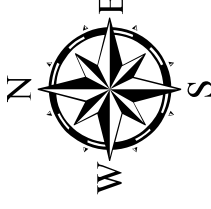

Base cartographique : SCAN 100 (IGN)

L'échelle de prise en compte du SRCE est le 1:100 000e (format d'impression : A3)

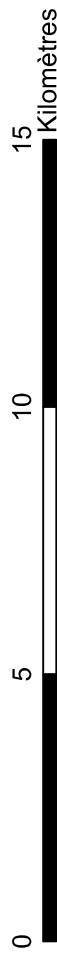

SRCE L-R : Trame verte liée aux milieux forestiers

Réservoirs de biodiversité



Forêts

Corridors écologiques liés aux



Milieux forestiers

NB : La représentation cartographique des corridors écologiques constitue une identification des enjeux de continuité qui fera l'objet d'une adaptation locale.

PA	P5						
O4	O5	O6					
N4	N5	N6					
M4	M5	M6	M7				
L4	L5	L6	L7	L8			
K4	K5	K6	K7	K8			
J4	J5	J6	J7	J8			
I4	I5	I6	I7				
H2	H3	H4	H5	H6	H7		
G1	G2	G3	G4	G5	G6		
F1	F2	F3	F4	F5			
E1	E2	E3	E4				
D1	D2	D3	D4				
C1	C2	C3	C4				
B1	B2	B3	B4				
A1	A2	A3					

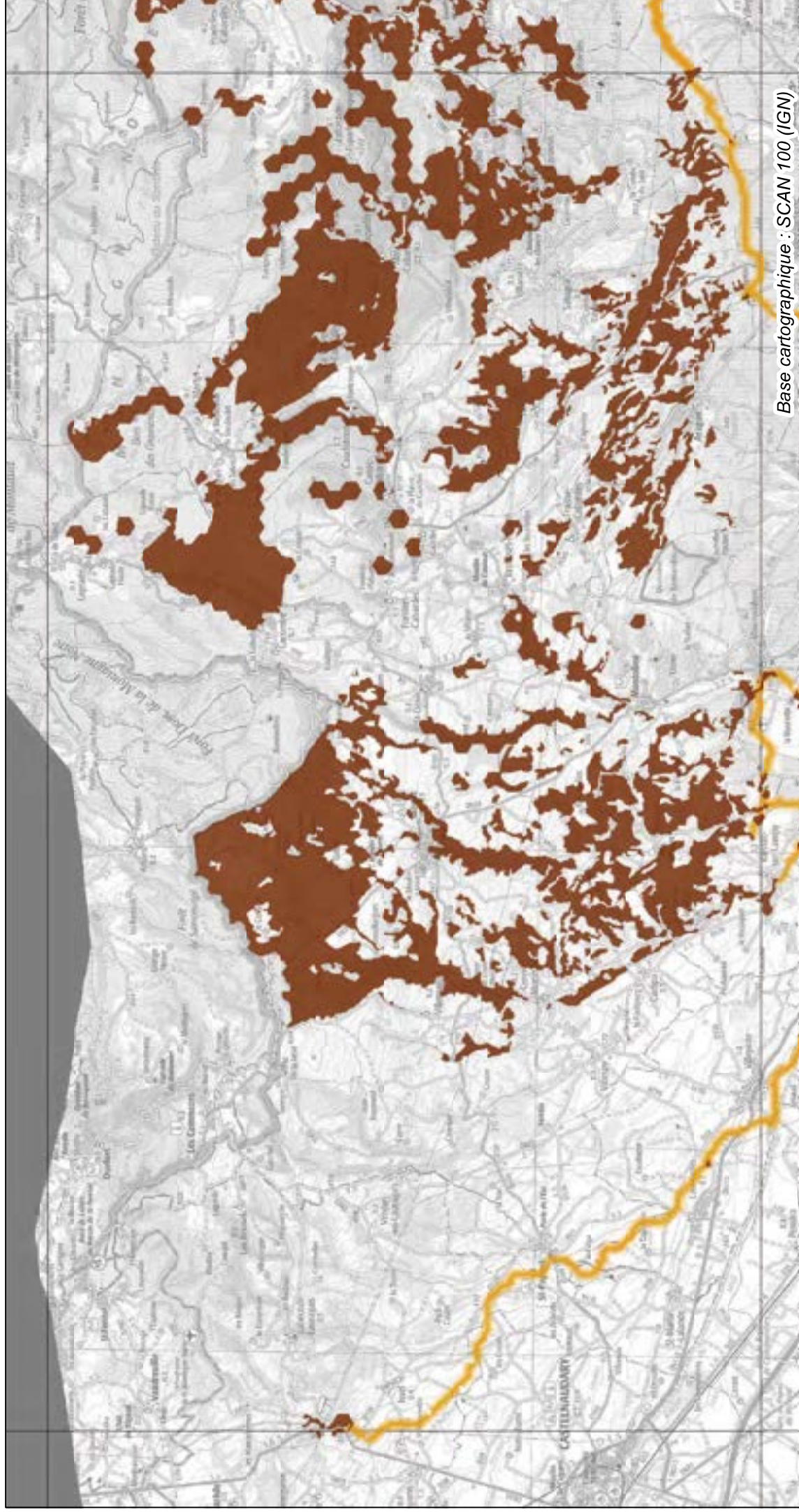
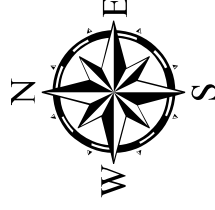

Base cartographique : SCAN 100 (IGN)

L'échelle de prise en compte du SRCE est le 1:100 000e (format d'impression : A3)

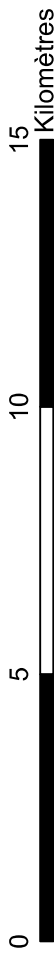

SRCE L-R : Trame verte liée aux milieux forestiers

Réservoirs de biodiversité



Forêts

Corridors écologiques liés aux



Milieux forestiers

NB : La représentation cartographique des corridors écologiques constitue une identification des enjeux de continuité qui fera l'objet d'une adaptation locale.



P4	P5								
O4	O5	O6							
N4	N5	N6							
M4	M5	M6	M7						
L4	L5	L6	L7	L8					
K4	K5	K6	K7	K8					
J4	J5	J6	J7	J8					
I4	I5	I6	I7						
H2	H3	H4	H5	H6	H7				
G1	G2	G3	G4	G5	G6				
F1	F2	F3	F4	F5					
E1	E2	E3	E4						
D1	D2	D3	D4						
C1	C2	C3	C4						
B1	B2	B3	B4						
A1	A2	A3							

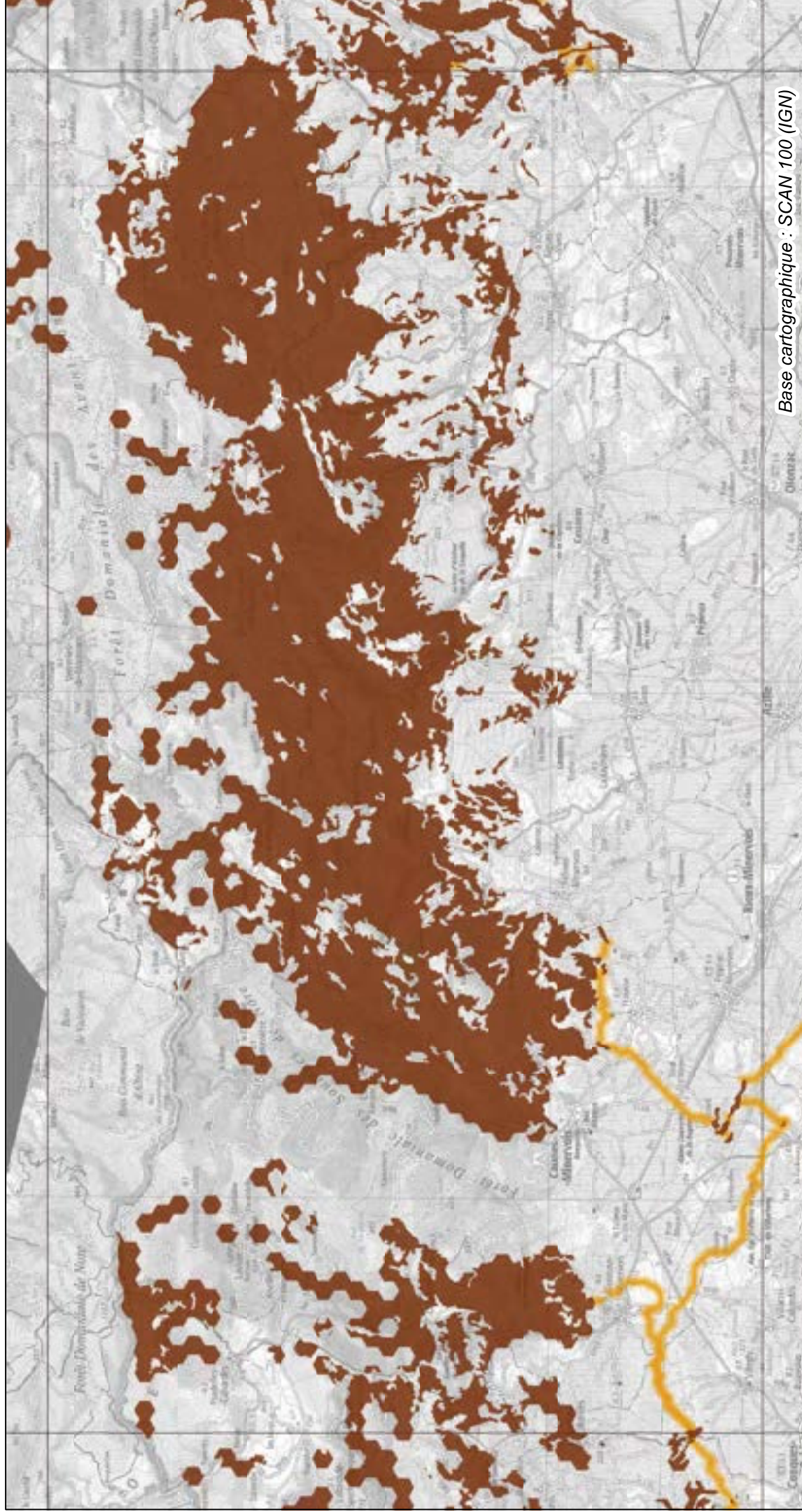
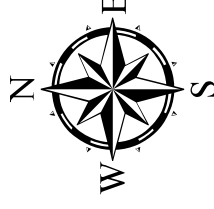

Base cartographique : SCAN 100 (IGN)

L'échelle de prise en compte du SRCE est le 1:100 000e (format d'impression : A3)

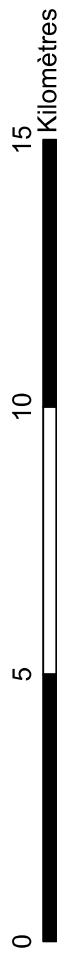

SRCE L-R : Trame verte liée aux milieux forestiers

Réservoirs de biodiversité Corridors écologiques liés aux



Forêts



Milieux forestiers

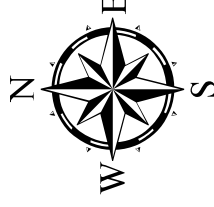

PA	P5				
04	05	06			
N4	N5	N6			
M4	M5	M6	M7		
L4	L5	L6	L7	L8	
K4	K5	K6	K7	K8	
J4	J5	J6	J7	J8	
I4	I5	I6	I7	I8	
H2	H3	H4	H5	H6	H7
G4	G2	G3	G4	G5	G6
F4	F2	F3	F4	F5	F6
E1	E2	E3	E4	E5	E6
D1	D2	D3	D4	D5	D6
C1	C2	C3	C4	C5	C6
B1	B2	B3	B4	B5	B6
A1	A2	A3	A4	A5	A6

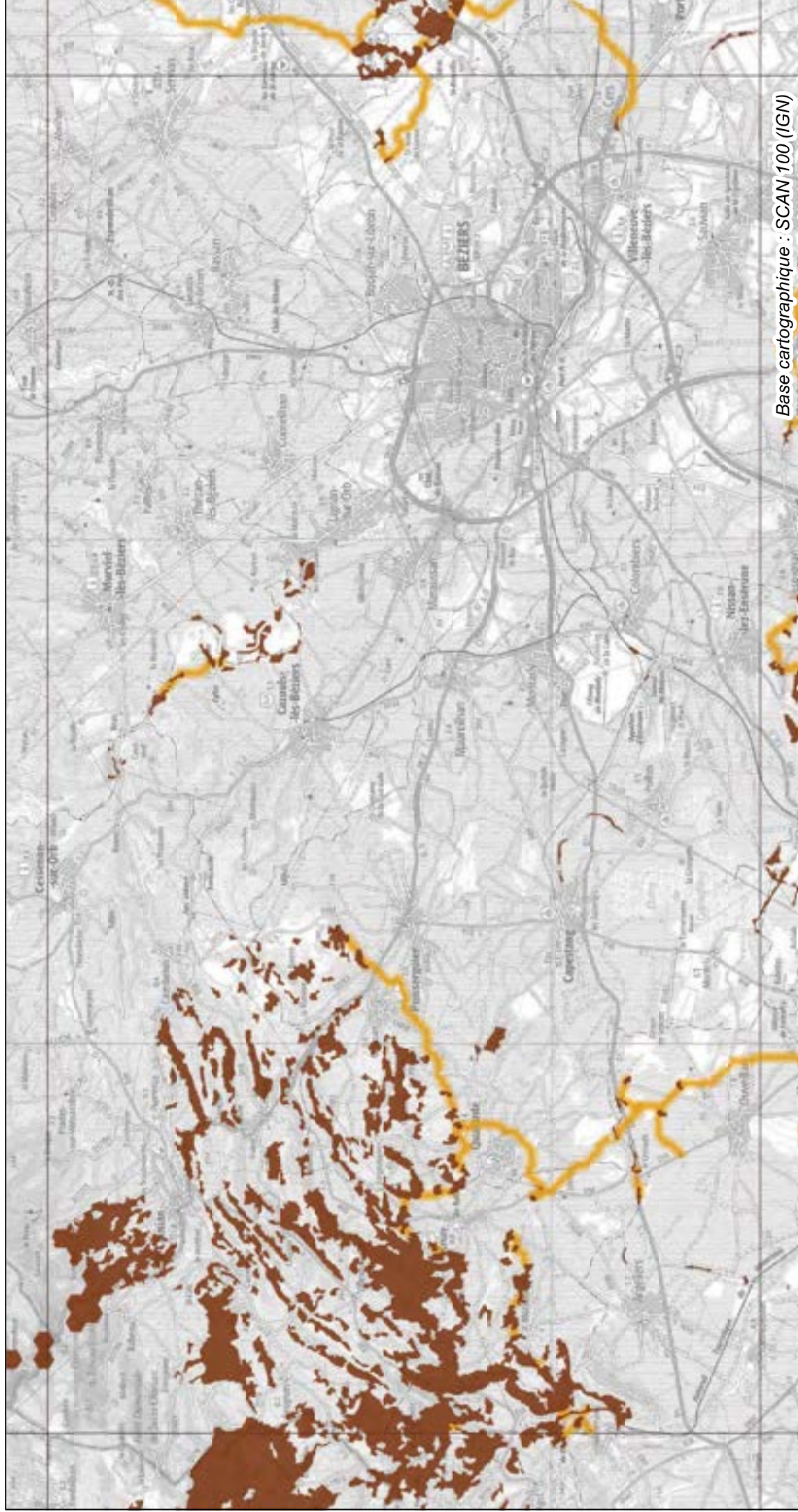

Base cartographique : SCAN 100 (IGN)

L'échelle de prise en compte du SRCE est le 1:100 000e (format d'impression : A3)

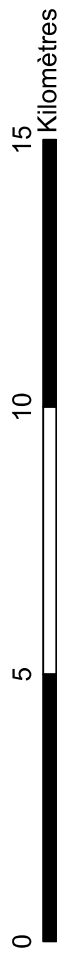

SRCE L-R : Trame verte liée aux milieux forestiers

Réservoirs de biodiversité Corridors écologiques liés aux



Forêts



Milieux forestiers

NB : La représentation cartographique des corridors écologiques constitue une identification des enjeux de continuité qui fera l'objet d'une adaptation locale.



PA	PP	P5			
O4	O5	O6			
N4	N5	N6			
M4	M5	M6	M7		
L4	L5	L6	L7	L8	
K4	K5	K6	K7	K8	
J4	J5	J6	J7	J8	
I4	I5	I6	I7	I8	
H2	H3	H4	H5	H6	H7
G1	G2	G3	G4	G5	G6
F1	F2	F3	F4	F5	
E1	E2	E3	E4		
D1	D2	D3	D4		
C1	C2	C3	C4		
B1	B2	B3	B4		
A1	A2	A3			

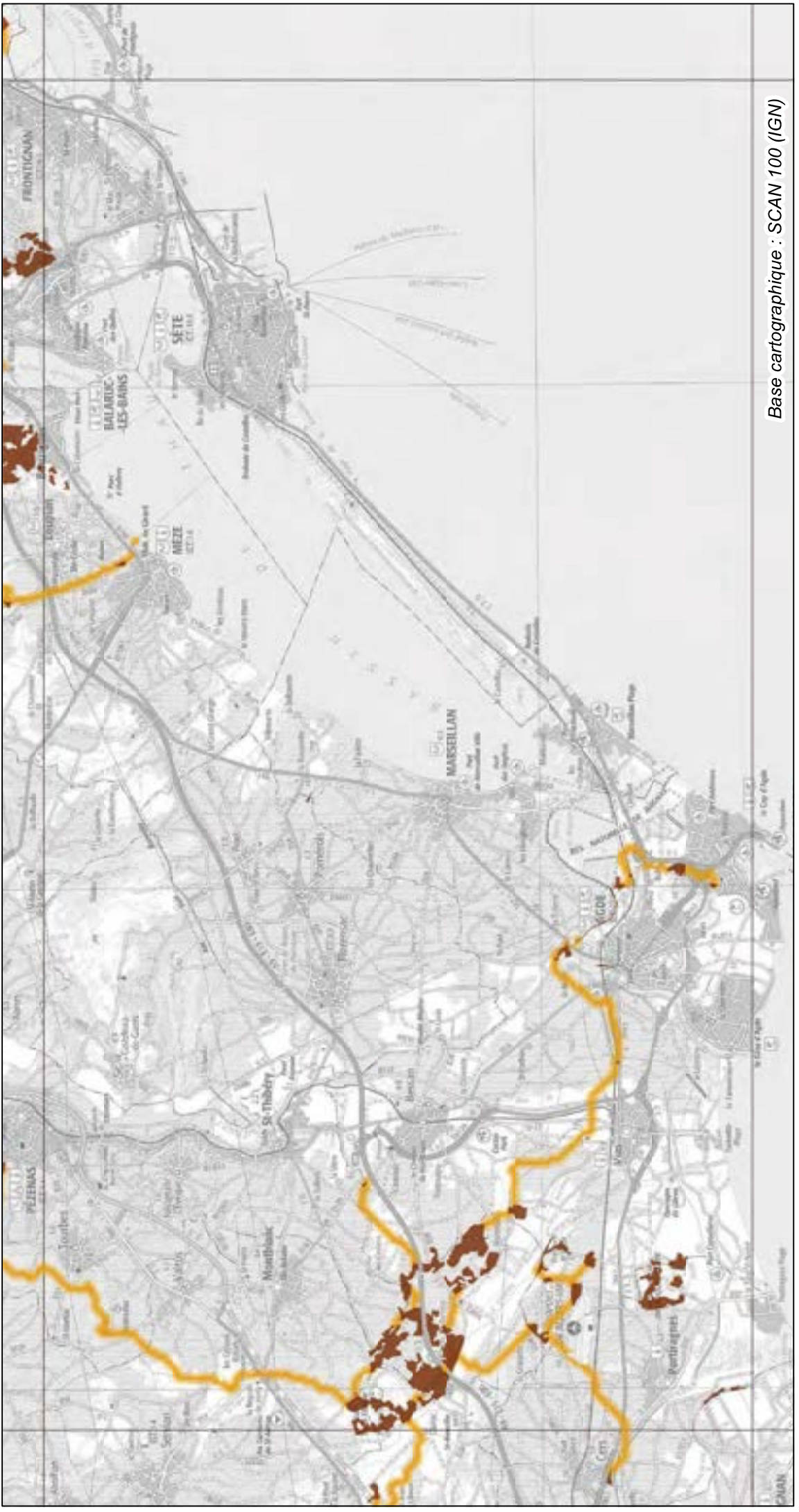
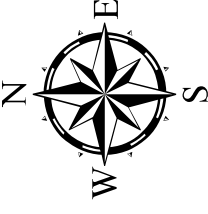

Base cartographique : SCAN 100 (IGN)



SRCE L-R : Trame verte liée aux milieux forestiers

Réservoirs de biodiversité Corridors écologiques liés aux



Forêts



Milieux forestiers

NB : *La représentation cartographique des corridors écologiques constitue une identification des enjeux de continuité qui fera l'objet d'une adaptation locale.*

PA	P5								
O4	O5	O6							
N4	N5	N6							
M4	M5	M6	M7						
L4	L5	L6	L7	L8					
K4	K5	K6	K7	K8					
J4	J5	J6	J7	J8					
I4	I5	I6	I7	I8					
H2	H3	H4	H5	H6	H7				
G1	G2	G3	G4	G5	G6				
F1	F2	F3	F4	F5					
E1	E2	E3	E4						
D1	D2	D3	D4						
C1	C2	C3	C4						
B1	B2	B3	B4						
A1	A2	A3							

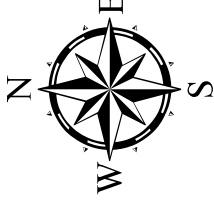

Base cartographique : SCAN 100 (IGN)

L'échelle de prise en compte du SRCE est le 1:100 000e (format d'impression : A3)

0 5 10 15

Kilomètres

SRCE L-R : Trame verte liée aux milieux forestiers

Réservoirs de biodiversité **Corridors écologiques liés aux**

 Forêts

 Milieux forestiers

NB : La représentation cartographique des corridors écologiques constitue une identification des enjeux de continuité qui fera l'objet d'une adaptation locale.

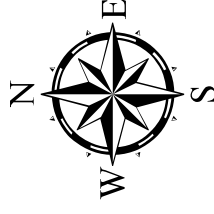

PA	PI	PO	PP		
O4	O5	O6			
N4	N5	N6			
M4	M5	M6	M7		
L4	L5	L6	L7	L8	
K4	K5	K6	K7	K8	
J4	J5	J6	J7	J8	
I3	I4	I5	I6	I7	I8
H2	H3	H4	H5	H6	H7
G1	G2	G3	G4	G5	G6
F1	F2	F3	F4	F5	
E1	E2	E3	E4		
D1	D2	D3	D4		
C1	C2	C3	C4		
B1	B2	B3	B4		
A1	A2	A3			



Base cartographique : SCAN 100 (IGN)

L'échelle de prise en compte du SRCE est le 1:100 000e (format d'impression : A3)

0 5 10 15

Kilomètres

SRCE L-R : Trame verte liée aux milieux forestiers

Réservoirs de biodiversité



Forêts

Corridors écologiques liés aux



Milieux forestiers

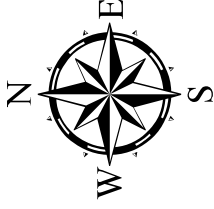

PA	P5				
O4	O5	O6			
N4	N5	N6			
M4	M5	M6	M7		
L4	L5	L6	L7	L8	
K4	K5	K6	K7	K8	
J4	J5	J6	J7	J8	
I4	I5	I6	I7		
H2	H3	H4	H5	H6	H7
G1	G2	G3	G4	G5	G6
F1	F2	F3	F4	F5	
E1	E2	E3	E4		
D1	D2	D3	D4		
C1	C2	C3	C4		
B1	B2	B3	B4		
A1	A2	A3			



NB : La représentation cartographique des corridors écologiques constitue une identification des enjeux de continuité qui fera l'objet d'une adaptation locale.

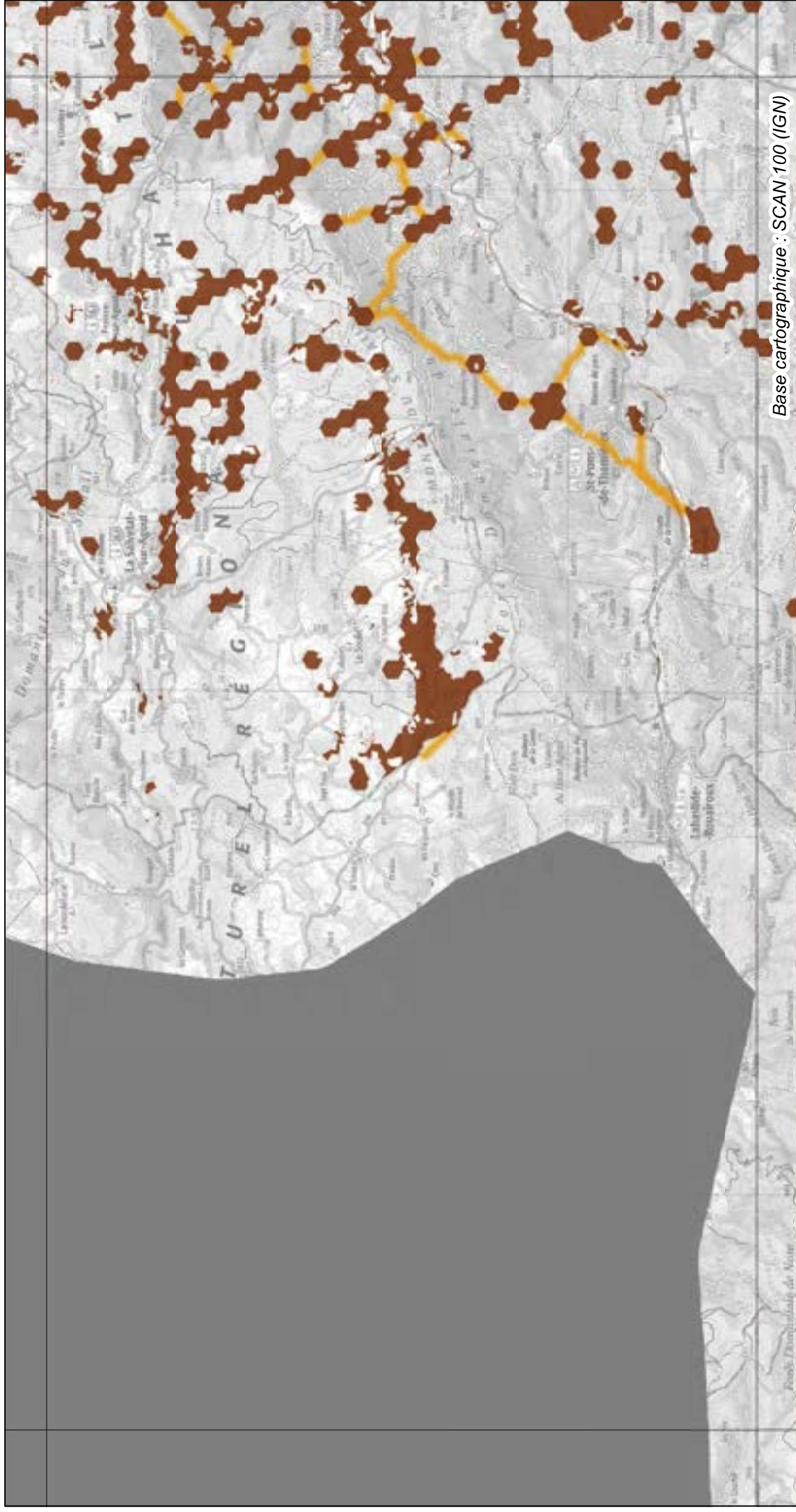

Base cartographique : SCAN 100 (IGN)

L'échelle de prise en compte du SRCE est le 1:100 000e (format d'impression : A3)

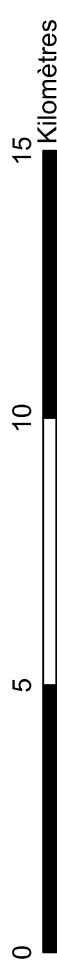

SRCE L-R : Trame verte liée aux milieux forestiers

Réservoirs de biodiversité



Forêts

Corridors écologiques liés aux



Milieux forestiers

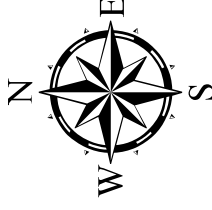

NB : La représentation cartographique des corridors écologiques constitue une identification des enjeux de continuité qui fera l'objet d'une adaptation locale.

PA	PA5				
O4	O5	O6			
N4	N5	N6			
M4	M5	M6	M7		
L4	L5	L6	L7	L8	
K4	K5	K6	K7	K8	
J4	J5	J6	J7	J8	
I4	I5	I6	I7	I8	
H2	H3	H4	H5	H6	H7
G4	G2	G3	G4	G5	G6
F4	F2	F3	F4	F5	
E1	E2	E3	E4		
D1	D2	D3	D4		
C1	C2	C3	C4		
B1	B2	B3	B4		
A1	A2	A3			

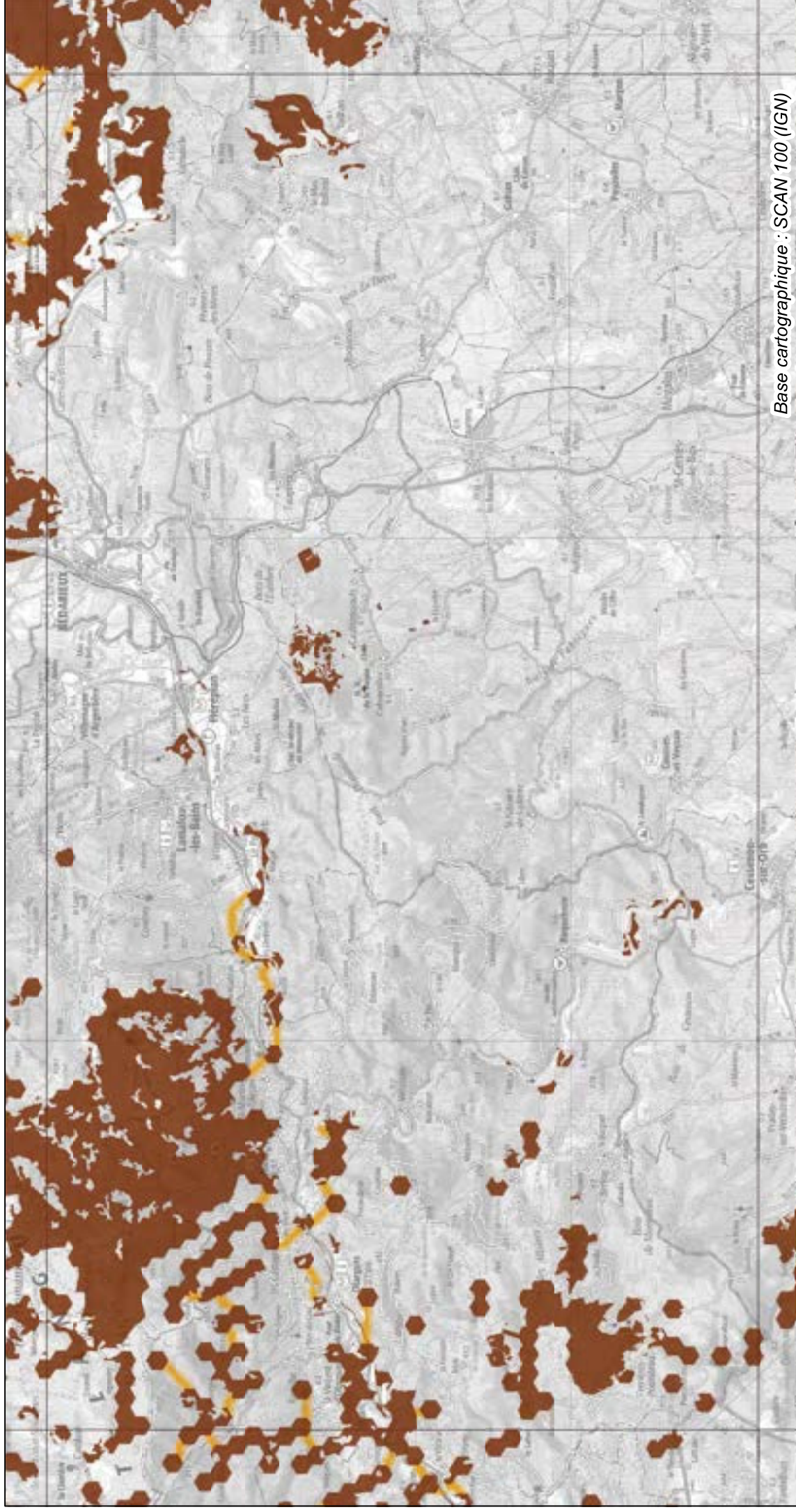

Base cartographique : SCAN 100 (IGN)

L'échelle de prise en compte du SRCE est le 1:100 000e (format d'impression : A3)

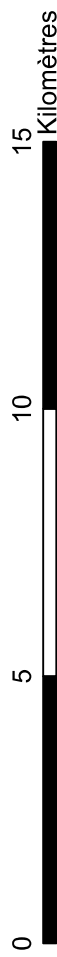

SRCE L-R : Trame verte liée aux milieux forestiers

Réservoirs de biodiversité



Forêts

Corridors écologiques liés aux



Milieux forestiers

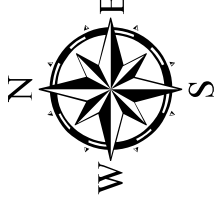

NB : La représentation cartographique des corridors écologiques constitue une identification des enjeux de continuité qui fera l'objet d'une adaptation locale.

PA	PA5				
O4	O5	O6			
N4	N5	N6			
M4	M5	M6	M7		
L4	L5	L6	L7	L8	
K4	K5	K6	K7	K8	
J4	J5	J6	J7	J8	
I3	I4	I5	I6	I7	
H2	H3	H4	H5	H6	H7
G1	G2	G3	G4	G5	G6
F1	F2	F3	F4	F5	
E1	E2	E3	E4		
D1	D2	D3	D4		
C1	C2	C3	C4		
B1	B2	B3	B4		
A1	A2	A3			

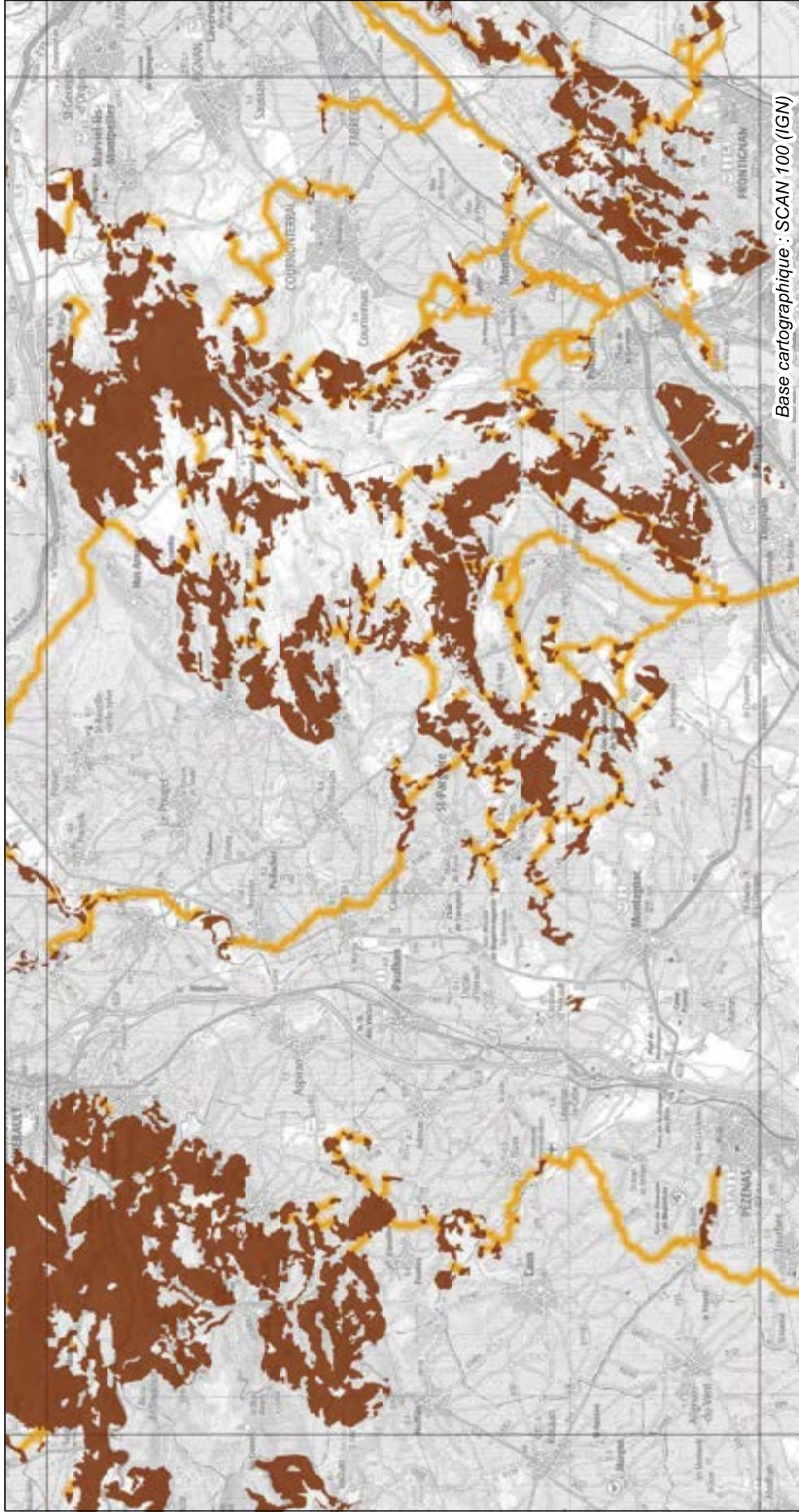

Base cartographique : SCAN 100 (IGN)

L'échelle de prise en compte du SRCE est le 1:100 000e (format d'impression : A3)

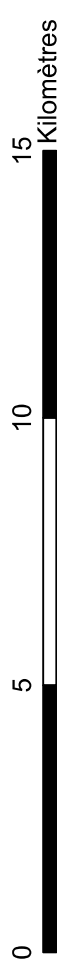

SRCE L-R : Trame verte liée aux milieux forestiers

Réservoirs de biodiversité



Forêts

Corridors écologiques liés aux



Milieux forestiers

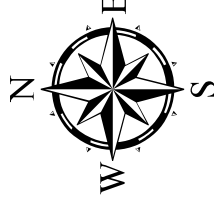

NB : La représentation cartographique des corridors écologiques constitue une identification des enjeux de continuité qui fera l'objet d'une adaptation locale.



PA	P5				
O4	O5	O6			
N4	N5	N6			
M4	M5	M6	M7		
L4	L5	L6	L7	L8	
K4	K5	K6	K7	K8	
J4	J5	J6	J7	J8	
I4	I5	I6	I7		
H2	H3	H4	H5	H6	H7
G1	G2	G3	G4	G5	G6
F1	F2	F3	F4	F5	
E1	E2	E3	E4		
D1	D2	D3	D4		
C1	C2	C3	C4		
B1	B2	B3	B4		
A1	A2	A3			

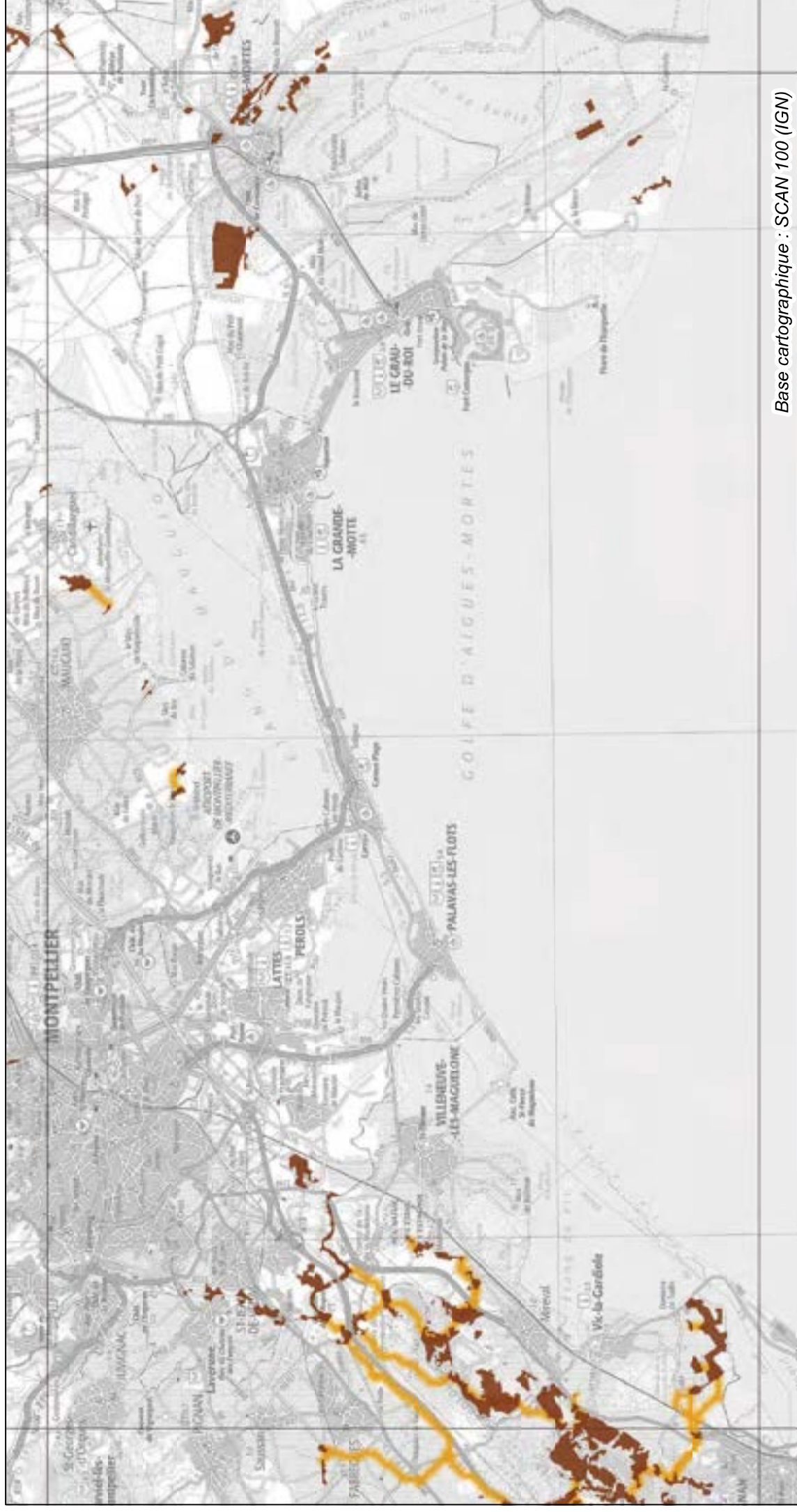

Base cartographique : SCAN 100 (IGN)

L'échelle de prise en compte du SRCE est le 1:100 000e (format d'impression : A3)

0 5 10

15
Kilomètres

SRCE L-R : Trame verte liée aux milieux forestiers

Réservoirs de biodiversité



Forêts

Corridors écologiques liés aux



Milieux forestiers

NB : La représentation cartographique des corridors écologiques constitue une identification des enjeux de continuité qui fera l'objet d'une adaptation locale.



PA	P5				
O4	O5	O6			
N4	N5	N6			
M4	M5	M6	M7		
L4	L5	L6	L7	L8	
K4	K5	K6	K7	K8	
J4	J5	J6	J7	J8	
I4	I5	I6	I7		
H2	H3	H4	H5	H6	H7
G1	G2	G3	G4	G5	G6
F1	F2	F3	F4	F5	
E1	E2	E3	E4		
D1	D2	D3	D4		
C1	C2	C3	C4		
B1	B2	B3	B4		
A1	A2	A3			

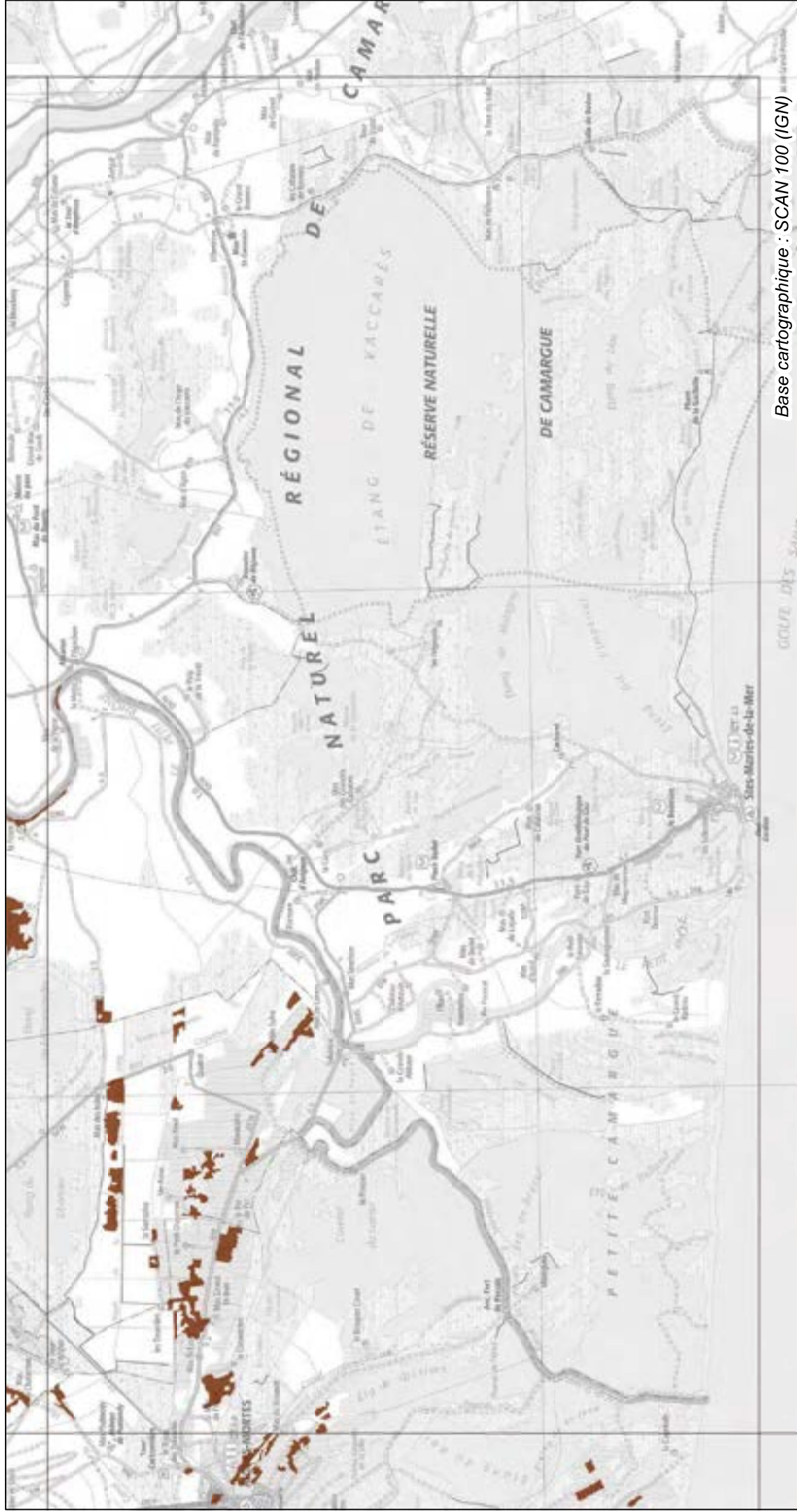
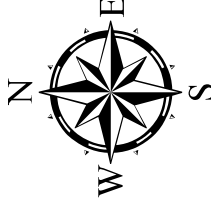

Base cartographique : SCAN 100 (IGN)

L'échelle de prise en compte du SRCE est le 1:100 000e (format d'impression : A3)

0 5 10

15 Kilomètres

SRCE L-R : Trame verte liée aux milieux forestiers

Réservoirs de biodiversité Corridors écologiques liés aux



Forêts



Milieux forestiers

NB : La représentation cartographique des corridors écologiques constitue une identification des enjeux de continuité qui fera l'objet d'une adaptation locale.

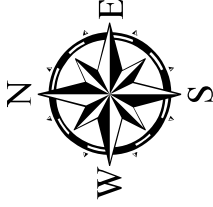

PA	04	05	06							
	N4	N5	N6							
	M4	M5	M6	M7						
	L4	L5	L6	L7	L8					
	K4	K5	K6	K7	K8					
	J4	J5	J6	J7	J8					
	I4	I5	I6	I7	I8					
	H2	H3	H4	H5	H6	H7				
	G1	G2	G3	G4	G5	G6				
	F1	F2	F3	F4	F5					
	E1	E2	E3	E4						
	D1	D2	D3	D4						
	C1	C2	C3	C4						
	B1	B2	B3	B4						
	A1	A2	A3							

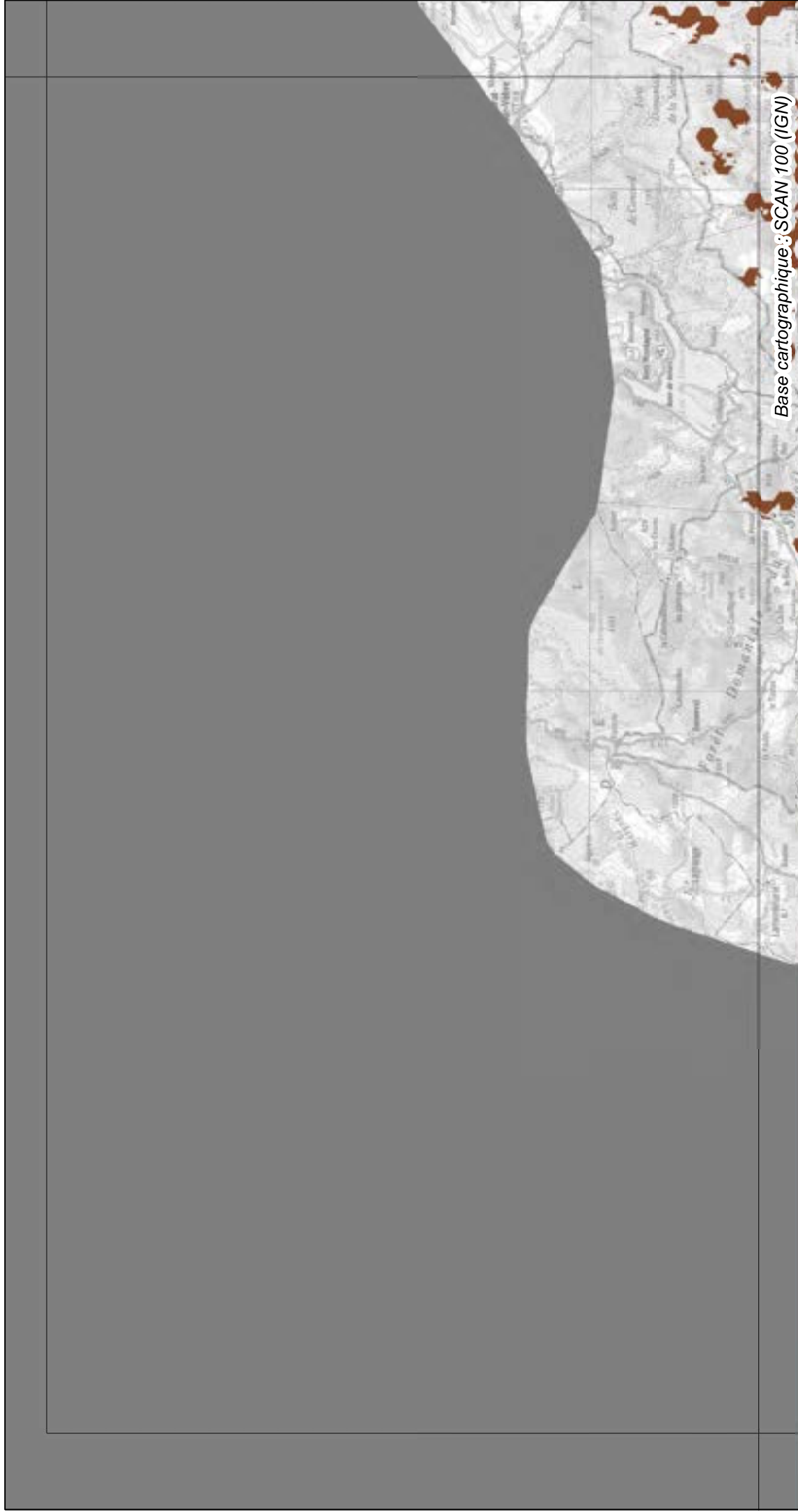

L'échelle de prise en compte du SRCE est le 1:100 000e (format d'impression : A3)

0

5

10

15

Kilomètres

SRCE L-R : Trame verte liée aux milieux forestiers

Réservoirs de biodiversité



Forêts

Corridors écologiques liés aux



Milieux forestiers

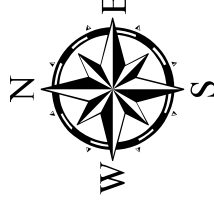

PA	P5				
O4	O5	O6			
N4	N5	N6			
M4	M5	M6	M7		
L4	L5	L6	L7	L8	
K4	K5	K6	K7	K8	
J4	J5	J6	J7	J8	
I4	I5	I6	I7		
H2	H3	H4	H5	H6	H7
G1	G2	G3	G4	G5	G6
F1	F2	F3	F4	F5	
E1	E2	E3	E4		
D1	D2	D3	D4		
C1	C2	C3	C4		
B1	B2	B3	B4		
A1	A2	A3			



NB : La représentation cartographique des corridors écologiques constitue une identification des enjeux de continuité qui fera l'objet d'une adaptation locale.

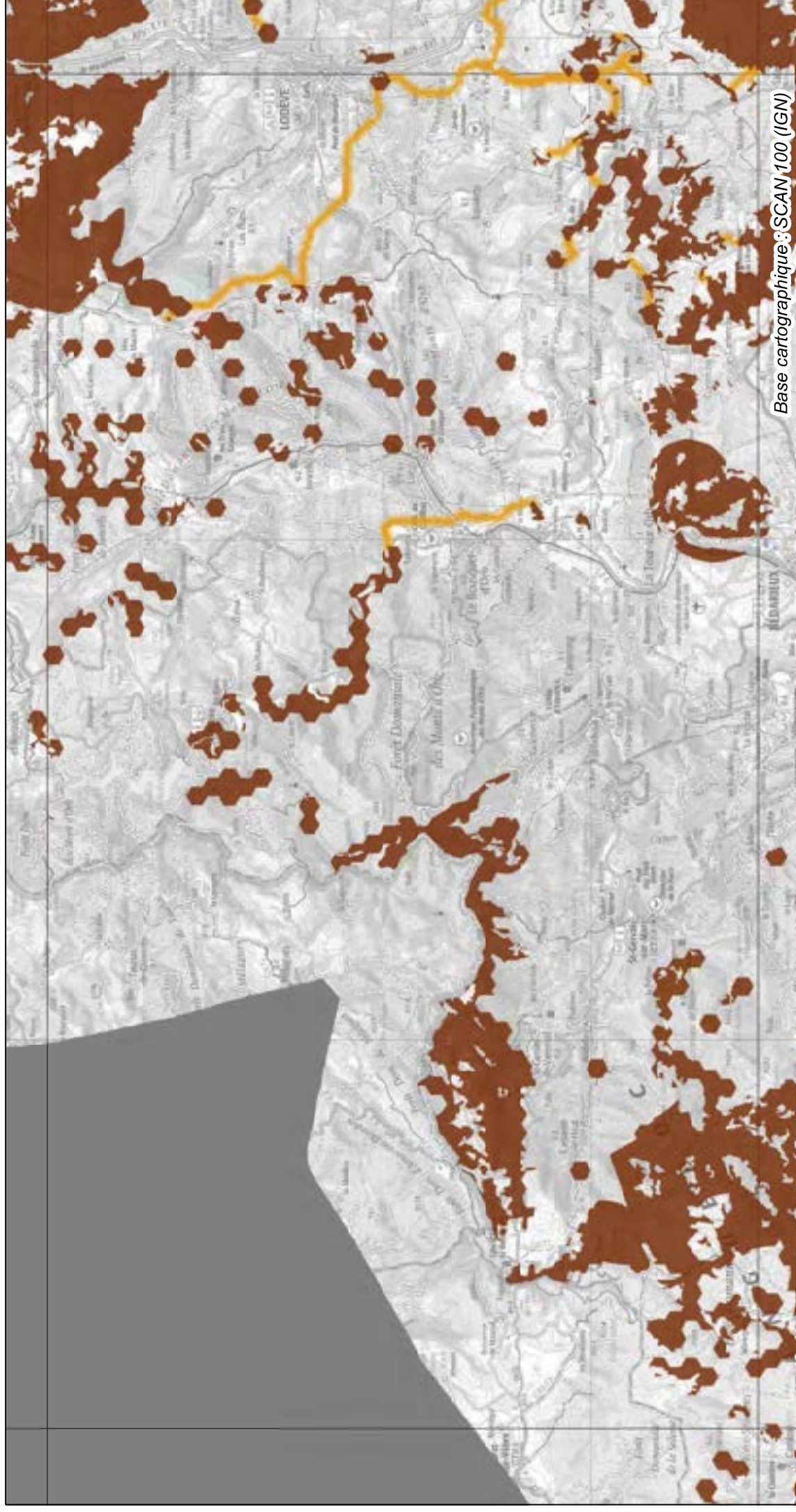

Base cartographique : SCAN 100 (IGN)

L'échelle de prise en compte du SRCE est le 1:100 000e (format d'impression : A3)

0

5

10

15

Kilomètres

SRCE L-R : Trame verte liée aux milieux forestiers

Réservoirs de biodiversité



Forêts

Corridors écologiques liés aux



Milieux forestiers

NB : La représentation cartographique des corridors écologiques constitue une identification des enjeux de continuité qui fera l'objet d'une adaptation locale.



PA	PI	P5			
O4	O5	O6			
N4	N5	N6			
M4	M5	M6	M7		
L4	L5	L6	L7	L8	
K4	K5	K6	K7	K8	
J4	J5	J6	J7	J8	
I4	I5	I6	I7		
H2	H3	H4	H5	H6	H7
G4	G2	G3	G4	G5	G6
F4	F2	F3	F4	F5	
E4	E2	E3	E4		
D4	D2	D3	D4		
C4	C2	C3	C4		
B4	B2	B3	B4		
A4	A2	A3			

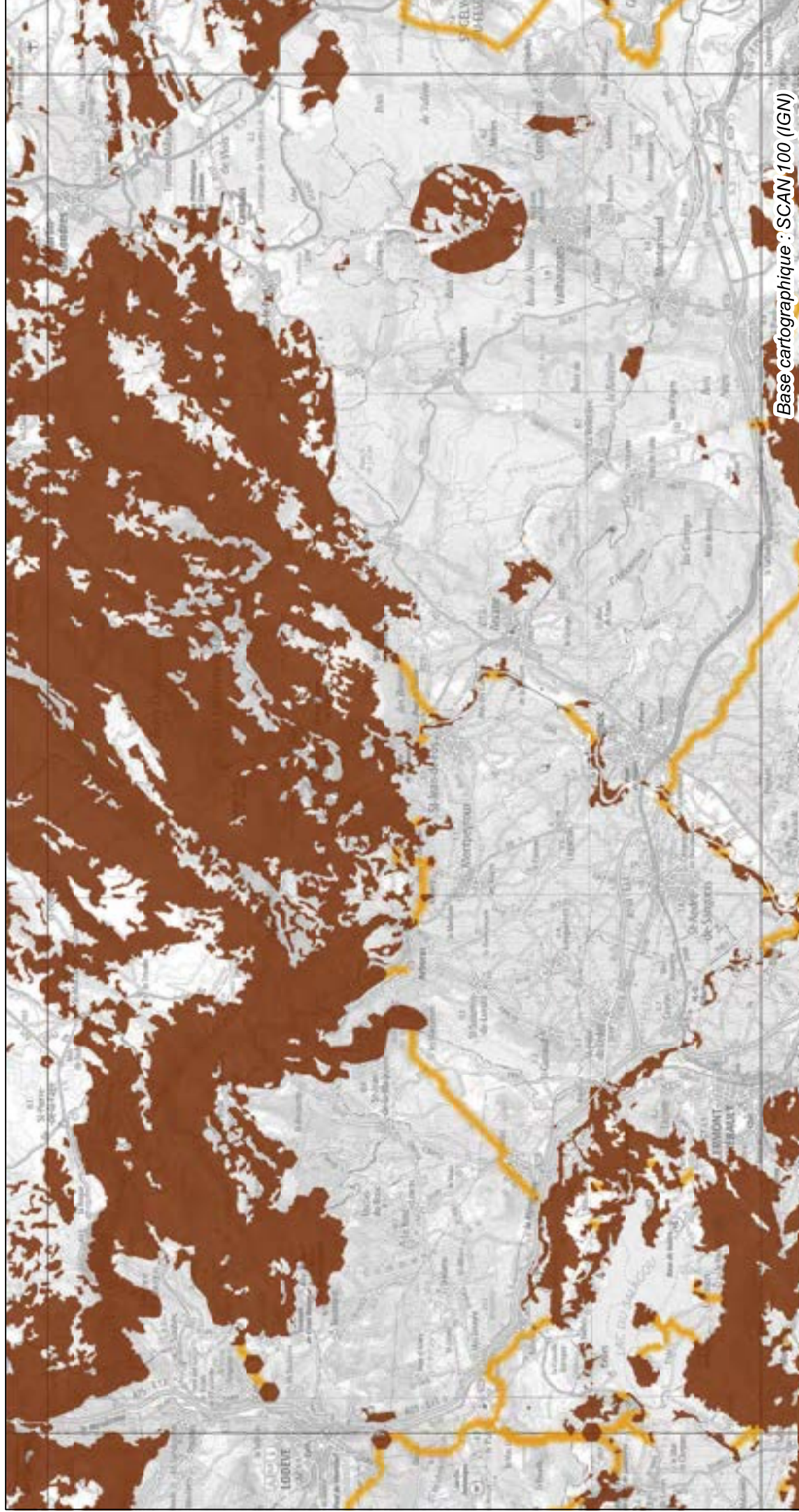
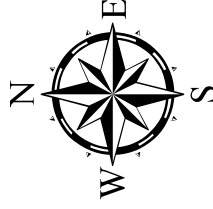

Base cartographique : SCAN 100 (IGN)

L'échelle de prise en compte du SRCE est le 1:100 000e (format d'impression : A3)

0

5

10

15

Kilomètres

SRCE L-R : Trame verte liée aux milieux forestiers

Réservoirs de biodiversité



Forêts

Corridors écologiques liés aux



Milieux forestiers

NB : La représentation cartographique des corridors écologiques constitue une identification des enjeux de continuité qui fera l'objet d'une adaptation locale.



PA	OP5	06
04	05	06
N4	N5	N6
M4	M5	M6
L4	L5	L6
K4	K5	K6
J4	J5	J6
I4	I5	I6
H2	H3	H4
G1	G2	G3
F1	F2	F3
E1	E2	E3
D1	D2	D3
C1	C2	C3
B1	B2	B3
A1	A2	A3

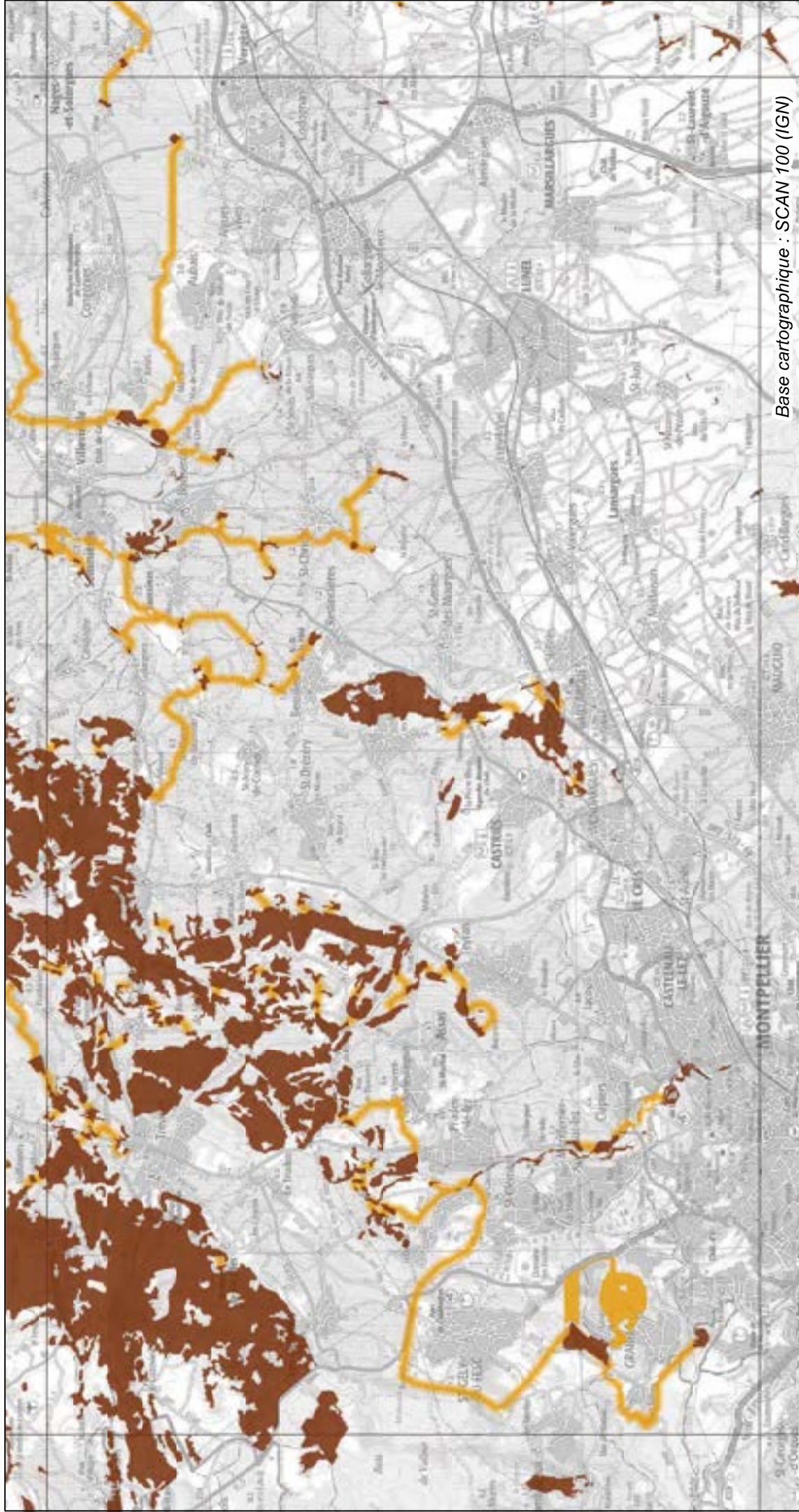
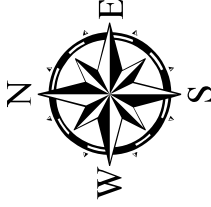

Base cartographique : SCAN 100 (IGN)

L'échelle de prise en compte du SRCE est le 1:100 000e (format d'impression : A3)

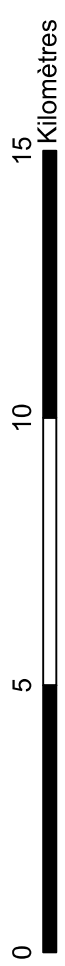

SRCE L-R : Trame verte liée aux milieux forestiers

Réservoirs de biodiversité



Forêts

Corridors écologiques liés aux



Milieux forestiers

NB : La représentation cartographique des corridors écologiques constitue une identification des enjeux de continuité qui fera l'objet d'une adaptation locale.



PA	P5				
04	05	06			
N4	N5	N6			
M4	M5	M6	M7		
L4	L5	L6	L7	L8	
K4	K5	K6	K7	K8	
J4	J5	J6	J7	J8	
I3	I4	I5	I6	I7	
H2	H3	H4	H5	H6	H7
G1	G2	G3	G4	G5	G6
F4	F5				
E1	E2	E3	E4		
D1	D2	D3	D4		
C1	C2	C3	C4		
B1	B2	B3	B4		
A1	A2	A3			

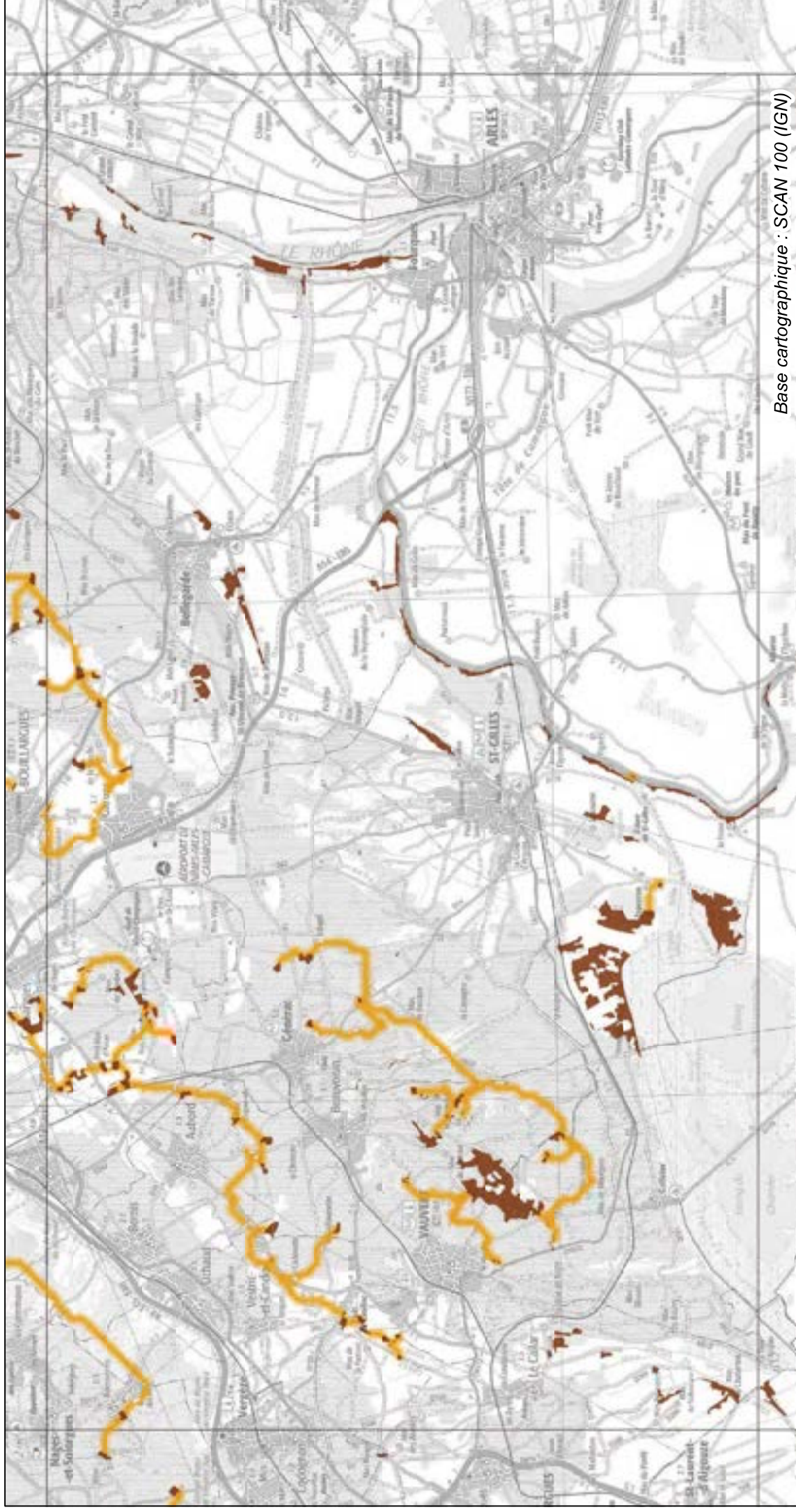
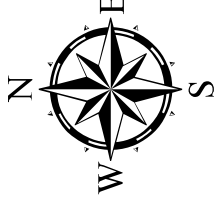

Base cartographique : SCAN 100 (IGN)

SRCE L-R : Trame verte liée aux milieux forestiers

Réservoirs de biodiversité Corridors écologiques liés aux



Forêts



Milieux forestiers

NB : La représentation cartographique des corridors écologiques constitue une identification des enjeux de continuité qui fera l'objet d'une adaptation locale.



PA	PI	P5			
O4	O5	O6			
N4	N5	N6			
M4	M5	M6	M7		
L4	L5	L6	L7	L8	
K4	K5	K6	K7	K8	
J4	J5	J6	J7	J8	
I3	I4	I5	I6	I7	
H2	H3	H4	H5	H6	H7
G1	G2	G3	G4	G5	G6
F1	F2	F3	F4	F5	
E1	E2	E3	E4		
D1	D2	D3	D4		
C1	C2	C3	C4		
B1	B2	B3	B4		
A1	A2	A3			

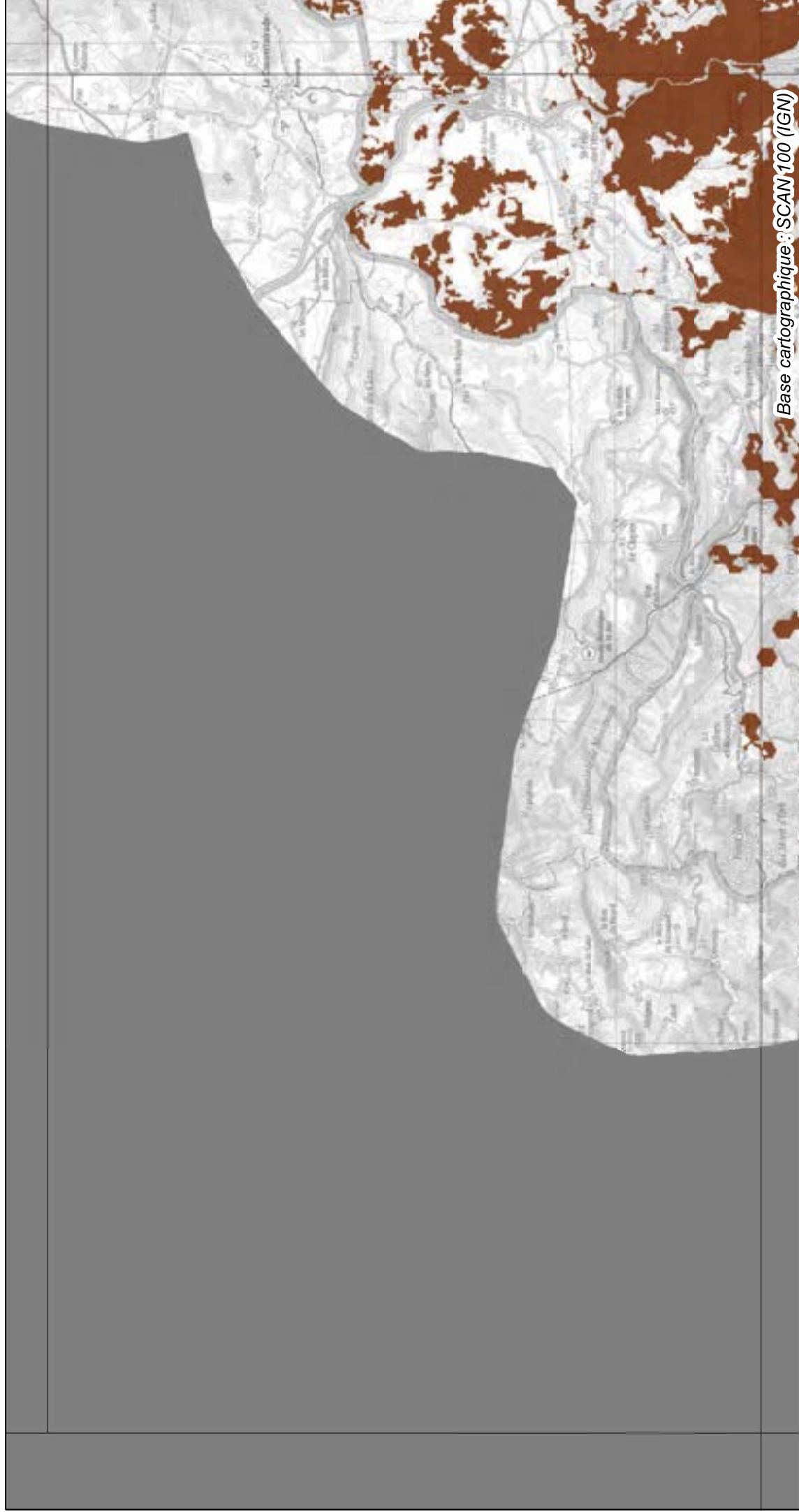
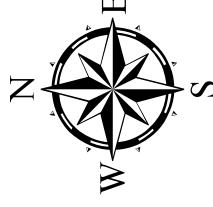

Base cartographique : SCAN 100 (IGN)

L'échelle de prise en compte du SRCE est le 1:100 000e (format d'impression : A3)

0

5

10

15

Kilomètres

SRCE L-R : Trame verte liée aux milieux forestiers

Réservoirs de biodiversité Corridors écologiques liés aux



Forêts



Milieux forestiers

NB : La représentation cartographique des corridors écologiques constitue une identification des enjeux de continuité qui fera l'objet d'une adaptation locale.



PA	P5	04	05	06		
N4	N5	N6	IM4	IM5	IM6	IM7
LA	LS	LE	L6	L7	L8	
K4	K5	K6	K7	K8		
J4	J5	J6	J7	J8		
I3	I4	I5	I6	I7	I8	
H2	H3	H4	H5	H6	H7	
G1	G2	G3	G4	G5	G6	
F1	F2	F3	F4	F5		
E1	E2	E3	E4			
D1	D2	D3	D4			
C1	C2	C3	C4			
B1	B2	B3	B4			
A1	A2	A3				

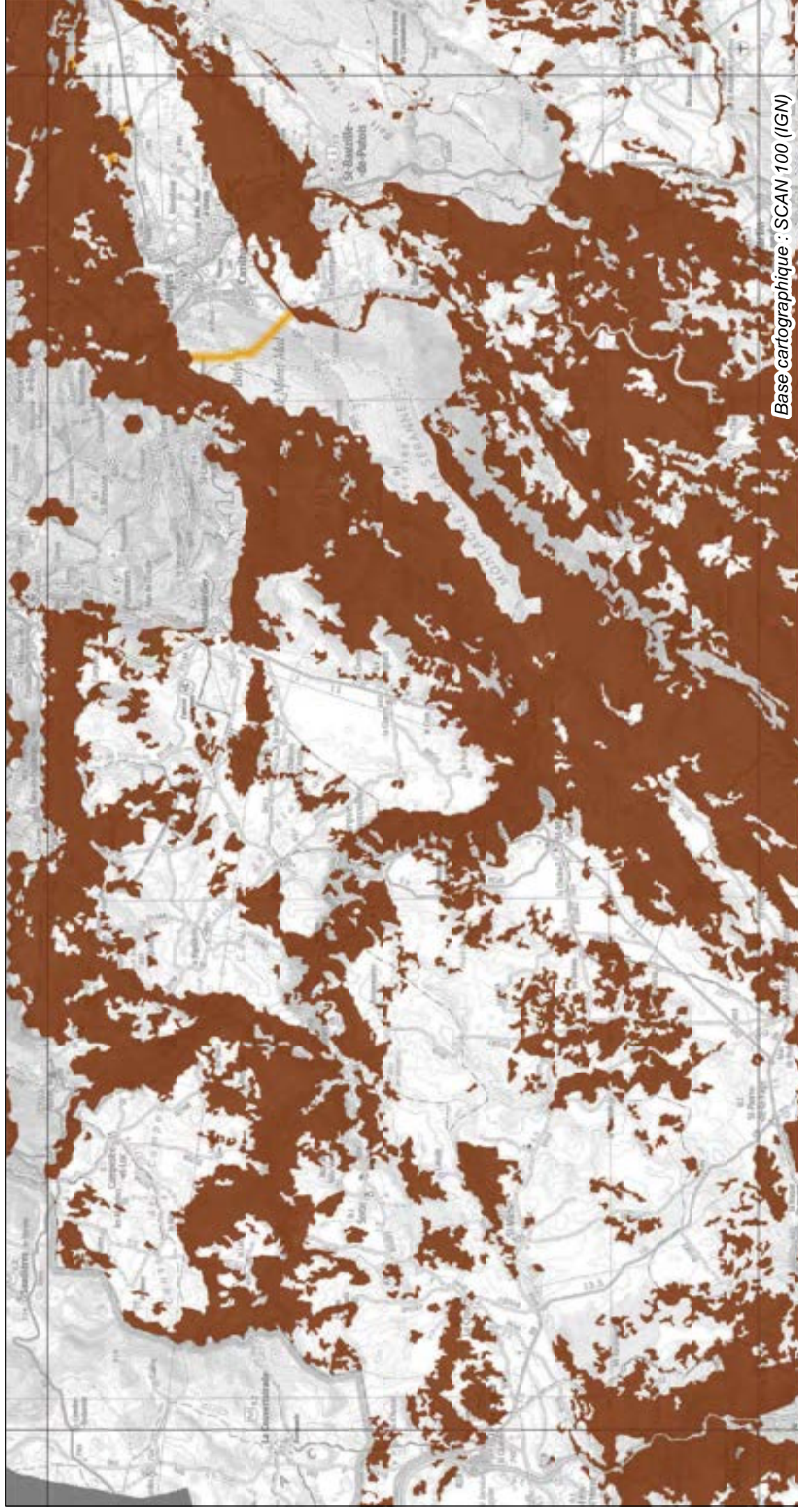
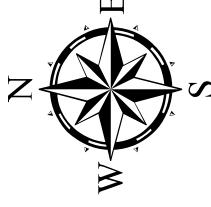

Base cartographique : SCAN 100 (IGN)

L'échelle de prise en compte du SRCE est le 1:100 000e (format d'impression : A3)

0 5 10

15
Kilomètres

SRCE L-R : Trame verte liée aux milieux forestiers

Réservoirs de biodiversité Corridors écologiques liés aux



Forêts



Milieux forestiers

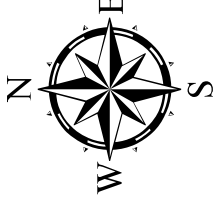

PA	P5				
04	O5	O6			
N4	N5	N6			
IM4	IM5	IM6	IM7		
L4	L5	L6	L7	L8	
K4	K5	K6	K7	K8	
J4	J5	J6	J7	J8	
I3	I4	I5	I6	I7	I8
H2	H3	H4	H5	H6	H7
G1	G2	G3	G4	G5	G6
F1	F2	F3	F4	F5	
E1	E2	E3	E4		
D1	D2	D3	D4		
C1	C2	C3	C4		
B1	B2	B3	B4		
A1	A2	A3			



NB : La représentation cartographique des corridors écologiques constitue une identification des enjeux de continuité qui fera l'objet d'une adaptation locale.

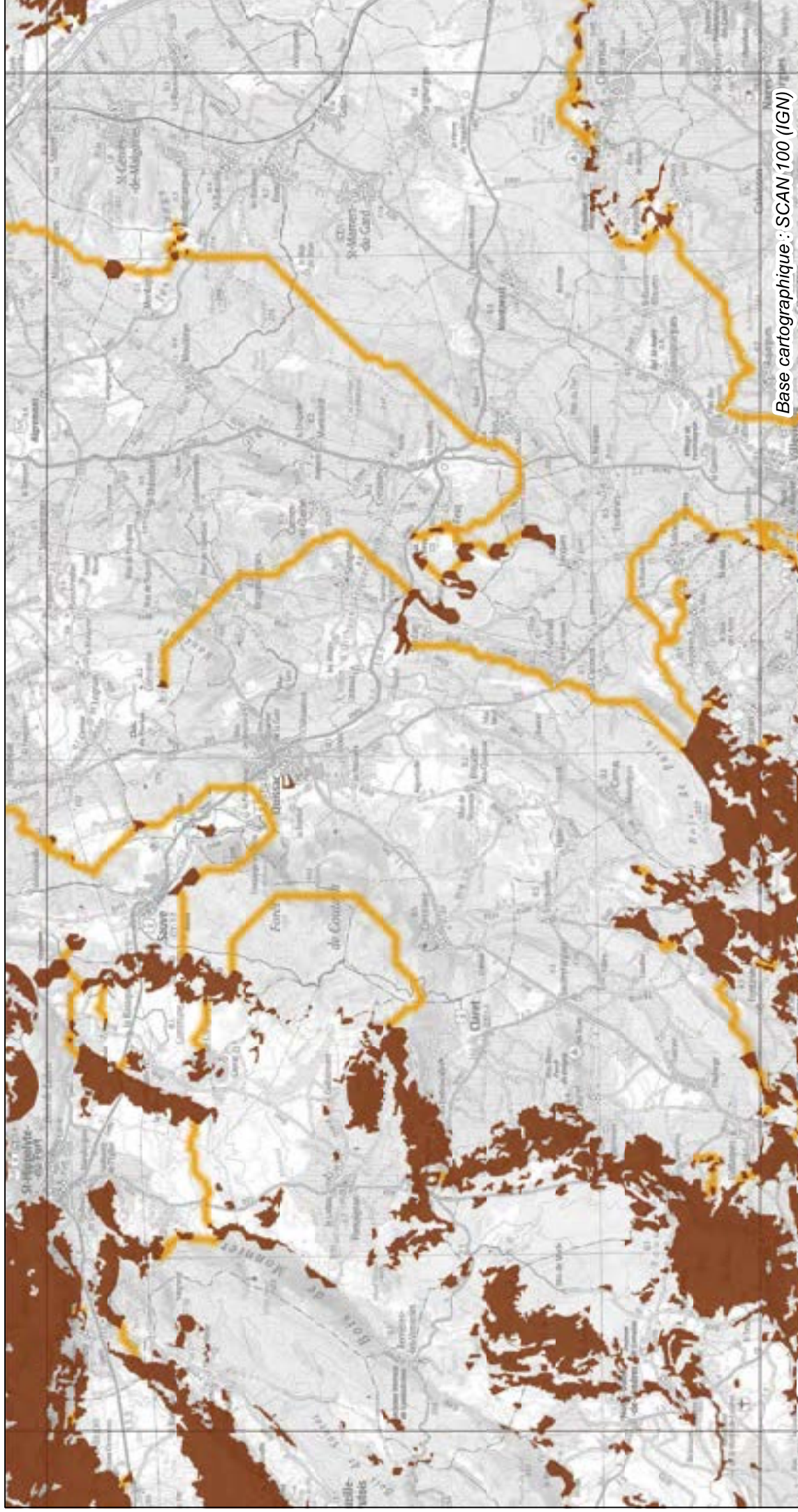

L'échelle de prise en compte du SRCE est le 1:100 000e (format d'impression : A3)

0

5

10

15

Kilomètres

SRCE L-R : Trame verte liée aux milieux forestiers

Réservoirs de biodiversité



Forêts

Corridors écologiques liés aux



Milieux forestiers

NB : La représentation cartographique des corridors écologiques constitue une identification des enjeux de continuité qui fera l'objet d'une adaptation locale.



PA	04	05	06	
	N4	N5	N6	N7
	L4	L5	L6	L7
	K4	K5	K6	K7
	J4	J5	J6	J7
	I4	I5	I6	I7
	H2	H3	H4	H5
	G1	G2	G3	G4
	F1	F2	F3	F4
	E1	E2	E3	E4
	D1	D2	D3	D4
	C1	C2	C3	C4
	B1	B2	B3	B4
	A1	A2	A3	

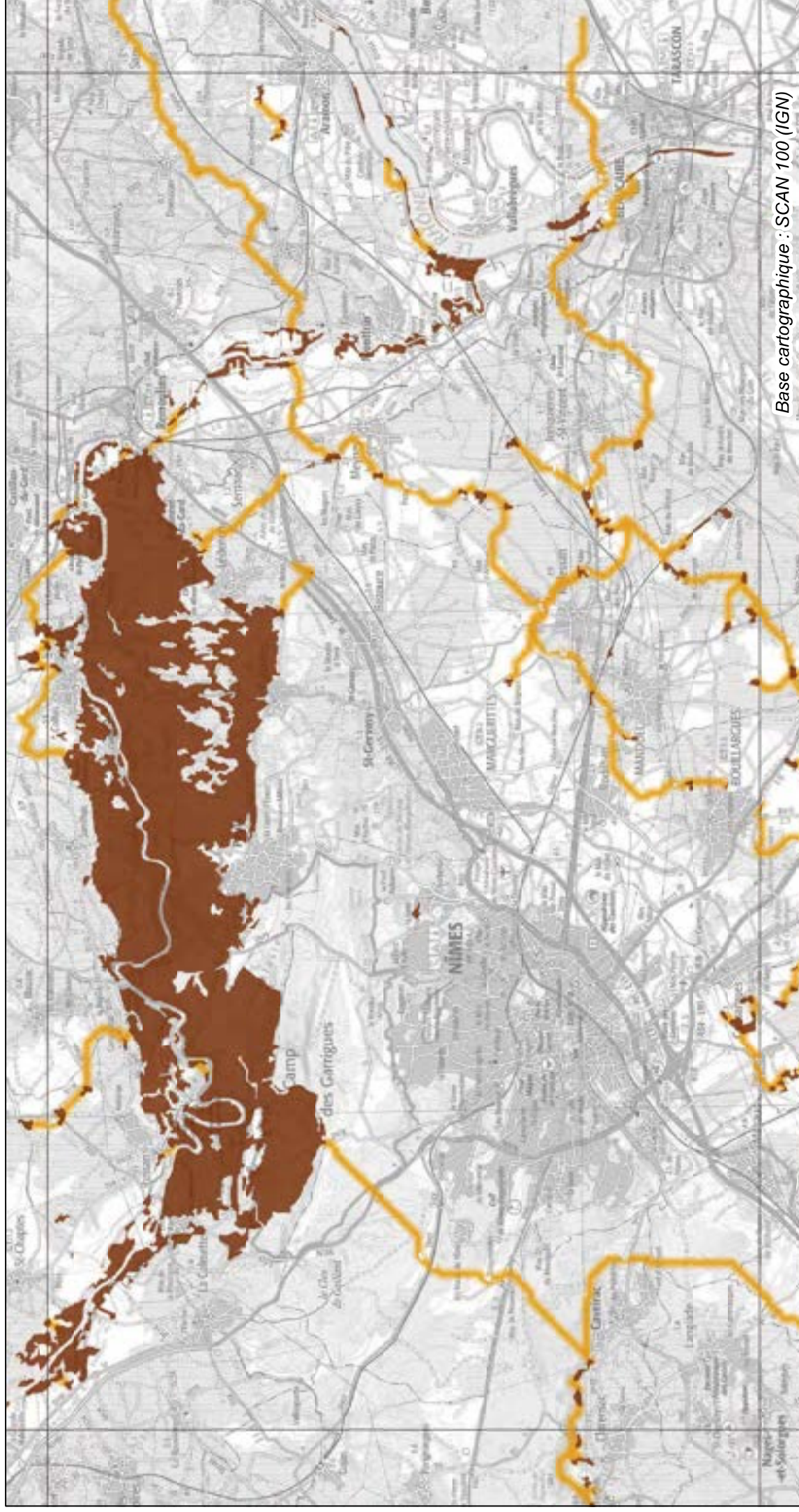
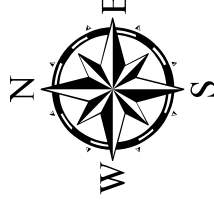

Base cartographique : SCAN 100 (IGN)

L'échelle de prise en compte du SRCE est le 1:100 000e (format d'impression : A3)

0

5

10

15

Kilomètres

SRCE L-R : Trame verte liée aux milieux forestiers



Réservoirs de biodiversité Corridors écologiques liés aux



Forêts



Milieux forestiers

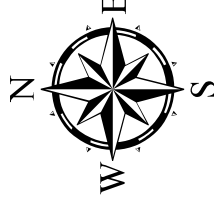

PA	PP	P5			
O4	O5	O6			
N4	N5	N6			
M4	M5	M6	M7		
L4	L5	L6	L7	L8	
K4	K5	K6	K7	K8	
J4	J5	J6	J7	J8	
I4	I5	I6	I7	I8	
H2	H3	H4	H5	H6	H7
G4	G2	G3	G4	G5	G6
F4	F2	F3	F4	F5	
E1	E2	E3	E4		
D1	D2	D3	D4		
C1	C2	C3	C4		
B1	B2	B3	B4		
A1	A2	A3			

NB : La représentation cartographique des corridors écologiques constitue une identification des enjeux de continuité qui fera l'objet d'une adaptation locale.

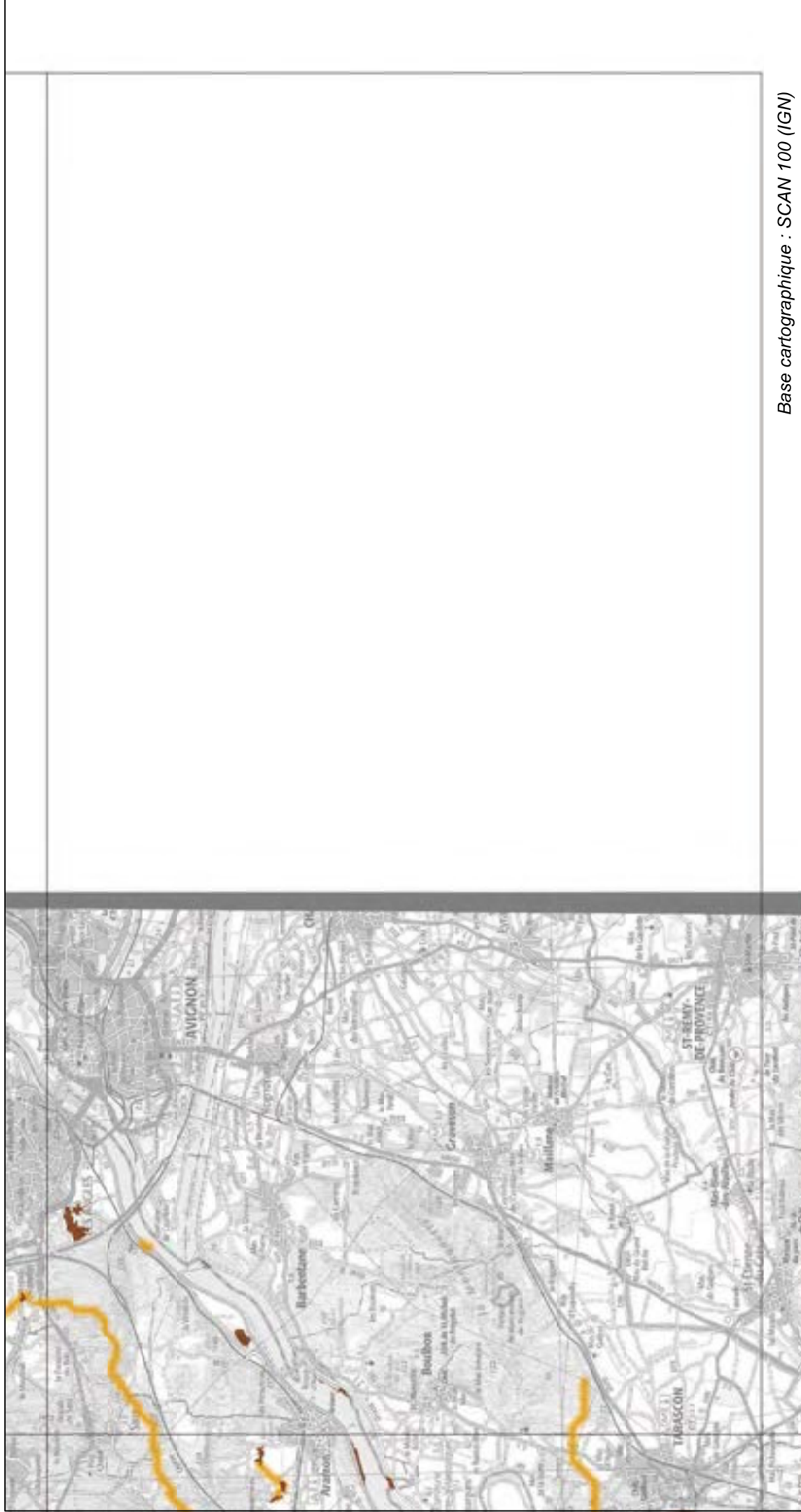

Base cartographique : SCAN 100 (IGN)



L'échelle de prise en compte du SRCE est le 1:100 000e (format d'impression : A3)

SRCE L-R : Trame verte liée aux milieux forestiers

Réservoirs de biodiversité



Forêts

Corridors écologiques liés aux



Milieux forestiers

NB : La représentation cartographique des corridors écologiques constitue une identification des enjeux de continuité qui fera l'objet d'une adaptation locale.

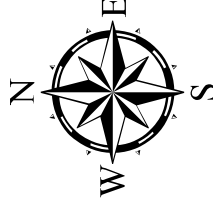

PA	P5				
O4	O5	O6			
N4	N5	N6			
M4	M5	M6	M7		
L4	L5	L6	L7	L8	
K4	K5	K6	K7	K8	
J4	J5	J6	J7	J8	
I3	I4	I5	I6	I7	I8
H2	H3	H4	H5	H6	H7
G1	G2	G3	G4	G5	G6
F1	F2	F3	F4	F5	
E1	E2	E3	E4		
D1	D2	D3	D4		
C1	C2	C3	C4		
B1	B2	B3	B4		
A1	A2	A3			

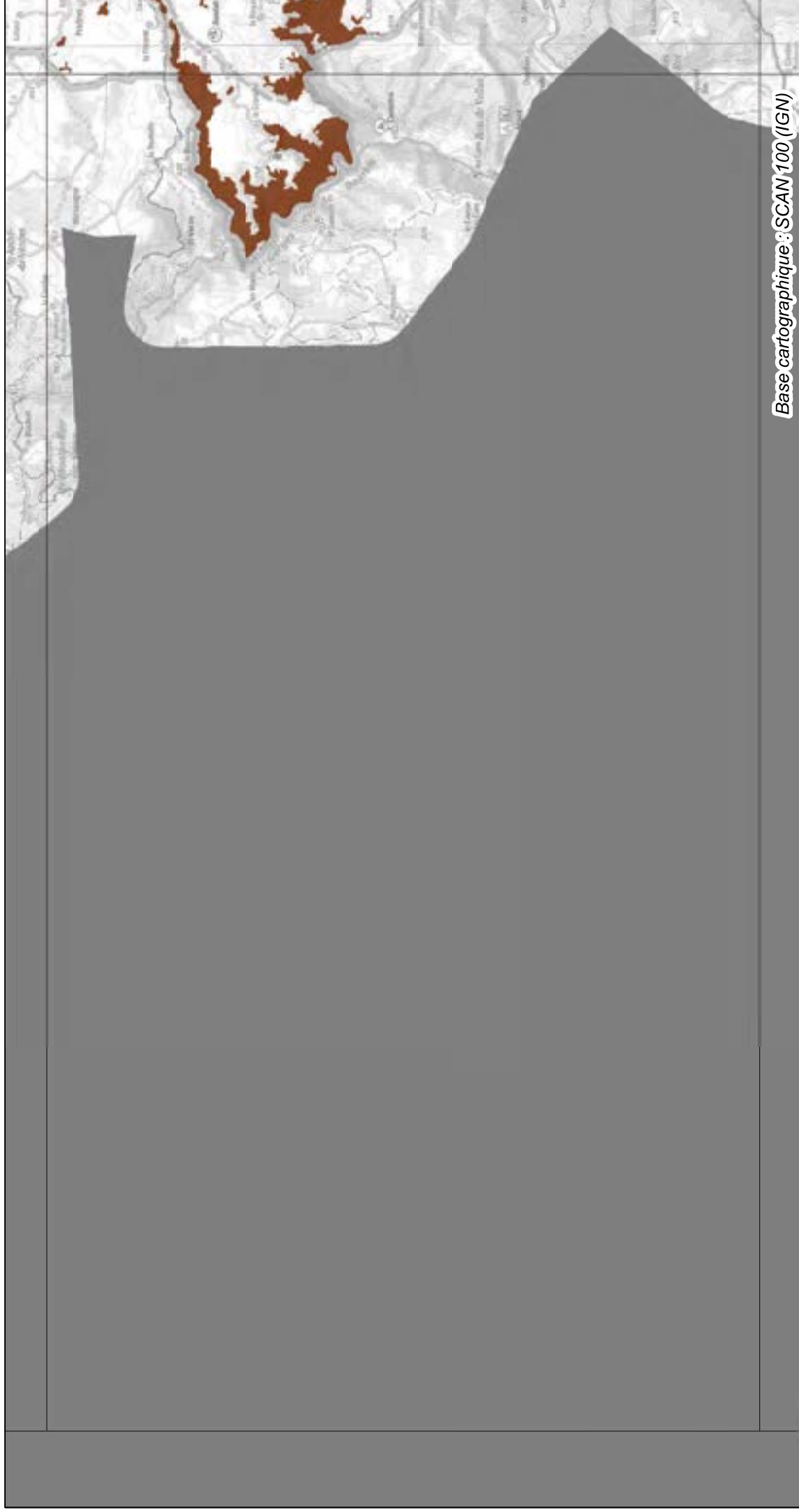

Base cartographique : SCAN 100 (IGN)

L'échelle de prise en compte du SRCE est le 1:100 000e (format d'impression : A3)

0 5 10 15 Kilomètres

SRCE L-R : Trame verte liée aux milieux forestiers

Réservoirs de biodiversité

Corridors écologiques liés aux

Forêts

Milieux forestiers

NB : La représentation cartographique des corridors écologiques constitue une identification des enjeux de continuité qui fera l'objet d'une adaptation locale.

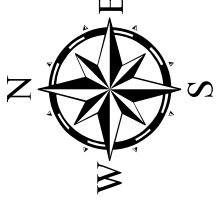

P4	P5								
04	05	06							
N4	N5	N6							
M4	M5	M6	M7						
L4	L5	L6	L7	L8					
K4	K5	K6	K7	K8					
J4	J5	J6	J7	J8					
I4	I5	I6	I7	I8					
H2	H3	H4	H5	H6	H7				
G1	G2	G3	G4	G5	G6				
F1	F2	F3	F4	F5					
D1	D2	D3	D4						
C1	C2	C3	C4						
B1	B2	B3	B4						
A1	A2	A3							

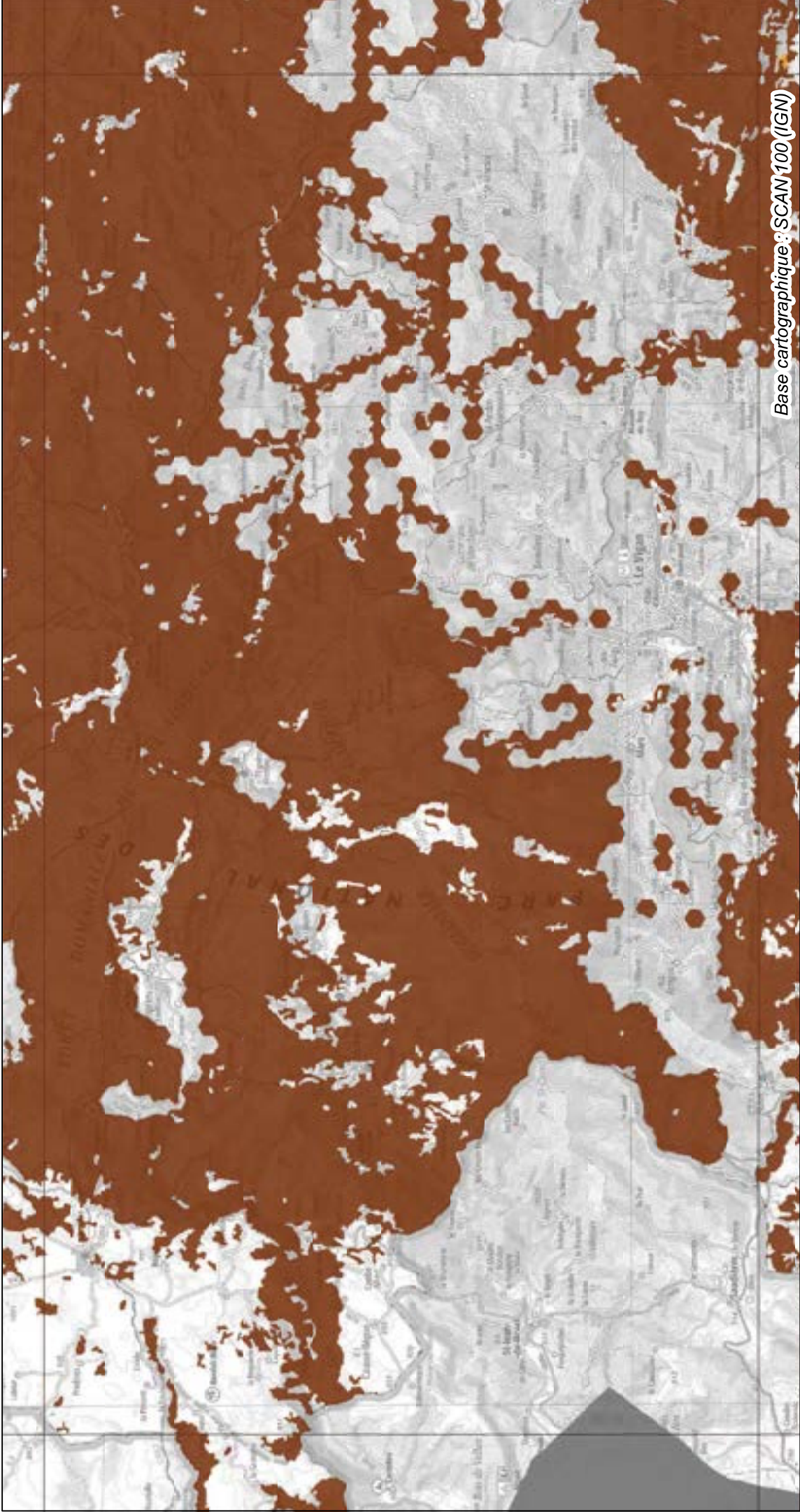

Base cartographique : SCAN100 (IGN)

SRCE L-R : Trame verte liée aux milieux forestiers

Réservoirs de biodiversité



Forêts

Corridors écologiques liés aux



Milieux forestiers

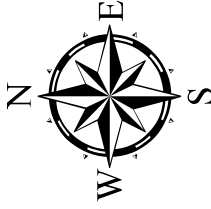

NB : La représentation cartographique des corridors écologiques constitue une identification des enjeux de continuité qui fera l'objet d'une adaptation locale.

PA	P5				
O4	O5	O6			
N4	N5	N6			
M4	M5	M6	M7		
L4	L5	L6	L7	L8	
K4	K5	K6	K7	K8	
J4	J5	J6	J7	J8	
I4	I5	I6	I7	I8	
H2	H3	H4	H5	H6	H7
G4	G2	G3	G4	G5	G6
F4	F2	F3	F4	F5	
E1	E2	E3	E4		
D1	D2	D3	D4		
C1	C2	C3	C4		
B1	B2	B3	B4		
A1	A2	A3			

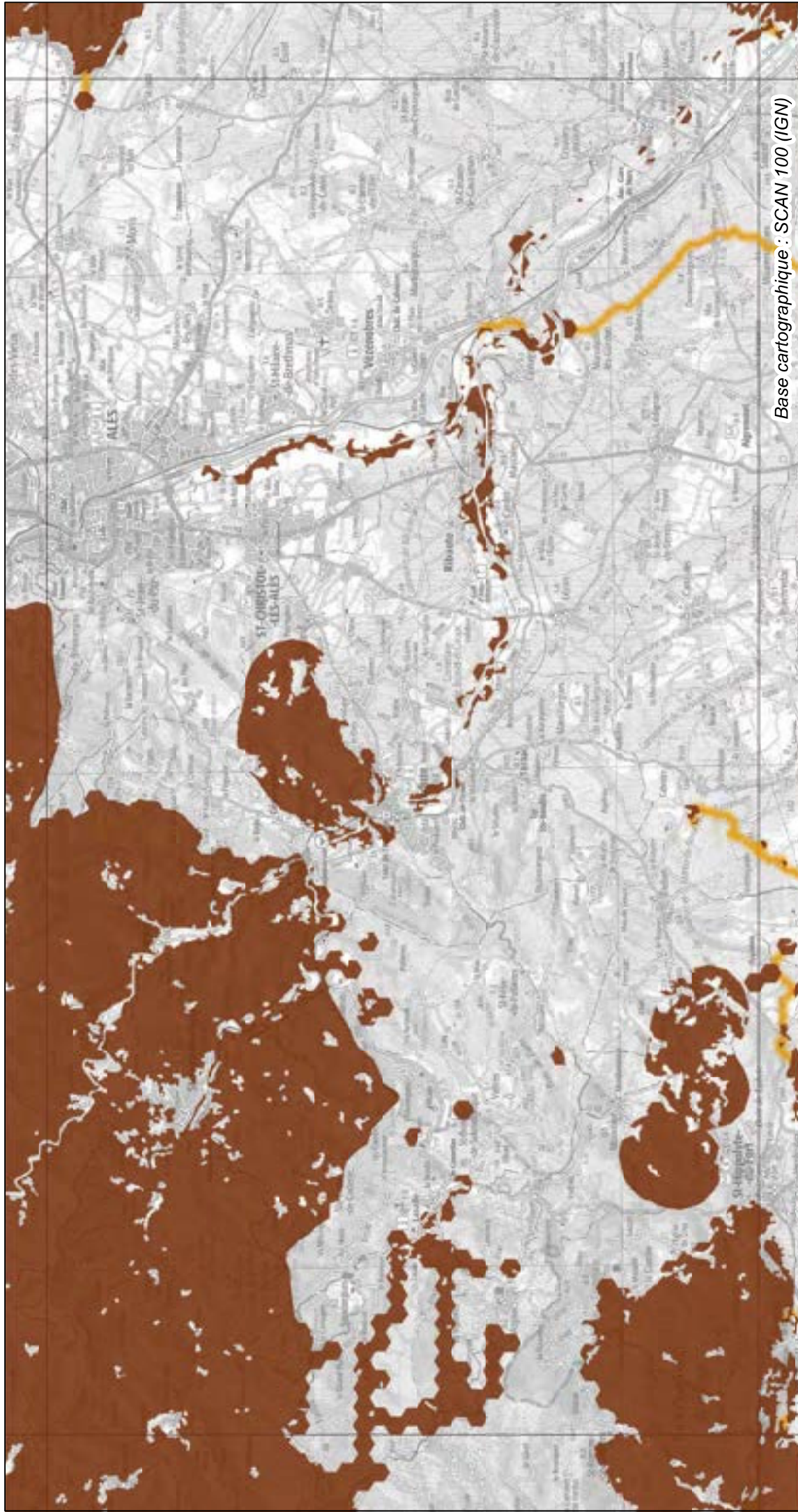

Base cartographique : SCAN 100 (IGN)

L'échelle de prise en compte du SRCE est le 1:100 000e (format d'impression : A3)

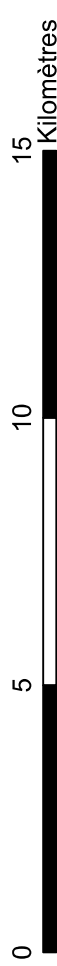

SRCE L-R : Trame verte liée aux milieux forestiers

Réservoirs de biodiversité



Forêts



Milieux forestiers

Corridors écologiques liés aux

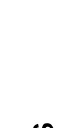

Milieux forestiers

NB : La représentation cartographique des corridors écologiques constitue une identification des enjeux de continuité qui fera l'objet d'une adaptation locale.



PA	P5	04	05	06													
N4	N5	N6	M4	M5	M6	M7	L4	L5	L6	L7	L8						
			K4	K5	K6	K7	K8	J4	J5	J6	J7	J8					
								I3	I4	I5	I6	I7	I8				
								H2	H3	H4	H5	H6	H7				
								G1	G2	G3	G4	G5	G6				
								F1	F2	F3	F4	F5					
								E1	E2	E3	E4						
								D1	D2	D3	D4						
								C1	C2	C3	C4						
								B1	B2	B3	B4						
								A1	A2	A3							

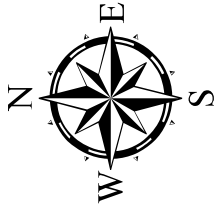

Base cartographique : SCAN 100 (IGN)



L'échelle de prise en compte du SRCE est le 1:100 000e (format d'impression : A3)

SRCE L-R : Trame verte liée aux milieux forestiers

Réservoirs de biodiversité



Forêts

Corridors écologiques liés aux



Milieux forestiers

NB : La représentation cartographique des corridors écologiques constitue une identification des enjeux de continuité qui fera l'objet d'une adaptation locale.



P4	P5	O4	O5	O6						
N4	N5	N6	M4	M5	M6	M7				
L4	L5	L6	L7	L8	K4	K5	K6	K7	K8	J8
I4	I5	I6	I7	I8	H4	H5	H6	H7		
G4	G5	G6	F4	F5	E4	E5	E6			
D4	D5	D6	C4	C5	B4	B5	B6	B7	B8	A8
A4	A5	A6								

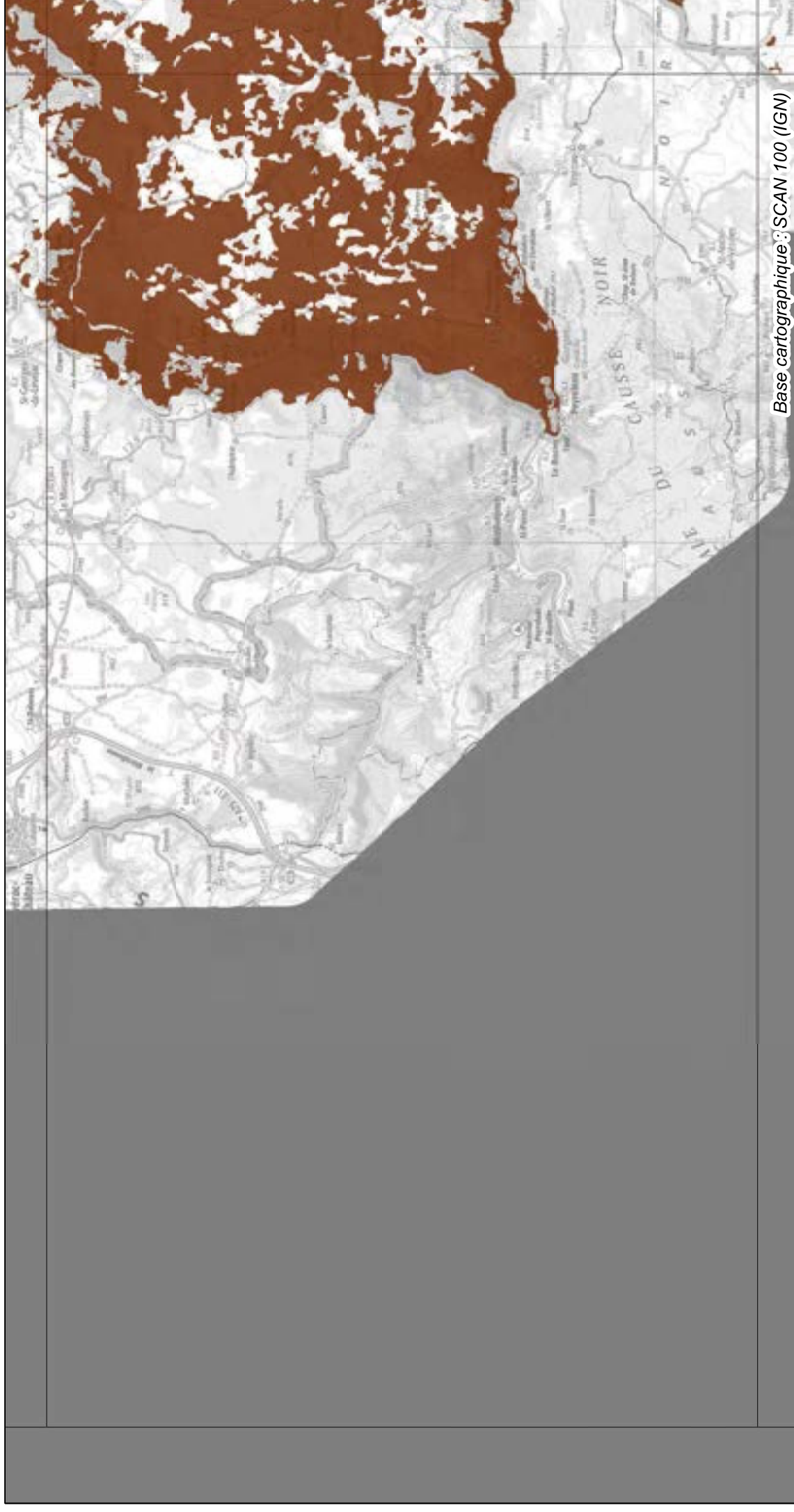
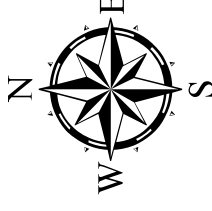

Base cartographique : SCAN 100 (IGN)

L'échelle de prise en compte du SRCE est le 1:100 000e (format d'impression : A3)

0 5 10 15 Kilomètres

15 Kilomètres

SRCE L-R : Trame verte liée aux milieux forestiers

Réservoirs de biodiversité



Forêts



Milieux forestiers

Corridors écologiques liés aux

PA	15																			
04	05	06																		
N4	N5	N6																		
IM4	IM5	IM6	IM7																	
L4	L5	L6	L7	L8																
K4	K5	K6	K7	K8																
J4	J5	J6	J7	J8																
I4	I5	I6	I7	I8																
H2	H3	H4	H5	H6	H7															
G1	G2	G3	G4	G5	G6															
F1	F2	F3	F4	F5																
E1	E2	E3	E4																	
D1	D2	D3	D4																	
C1	C2	C3	C4																	
B1	B2	B3	B4																	
A1	A2	A3																		

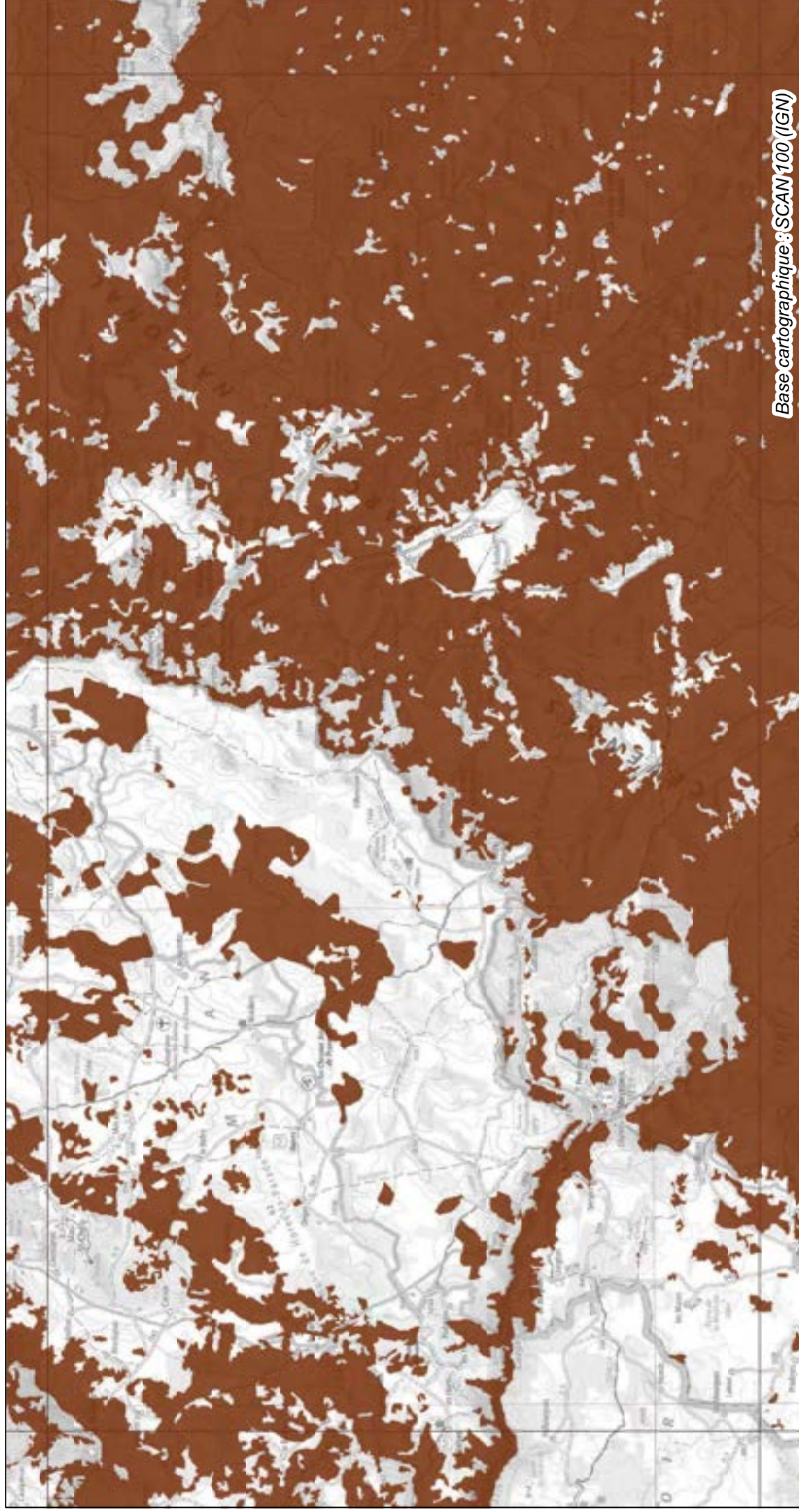
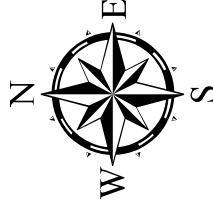

Base cartographique : SCAN 100 (IGN)

L'échelle de prise en compte du SRCE est le 1:100 000e (format d'impression : A3)

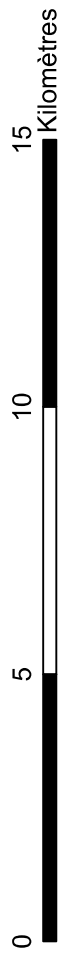

SRCE L-R : Trame verte liée aux milieux forestiers

Réservoirs de biodiversité



Forêts

Corridors écologiques liés aux



Milieux forestiers

NB : La représentation cartographique des corridors écologiques constitue une identification des enjeux de continuité qui fera l'objet d'une adaptation locale.



PA	PP	P5			
O4	O5	O6			
N4	N5	N6			
M4	M5	M6	M7		
L4	L5	L6	L7	L8	
K4	K5	K6	K7	K8	
J4	J5	J6	J7	J8	
I4	I5	I6	I7		
H2	H3	H4	H5	H6	H7
G1	G2	G3	G4	G5	G6
F1	F2	F3	F4	F5	
E1	E2	E3	E4		
D1	D2	D3	D4		
C1	C2	C3	C4		
B1	B2	B3	B4		
A1	A2	A3			

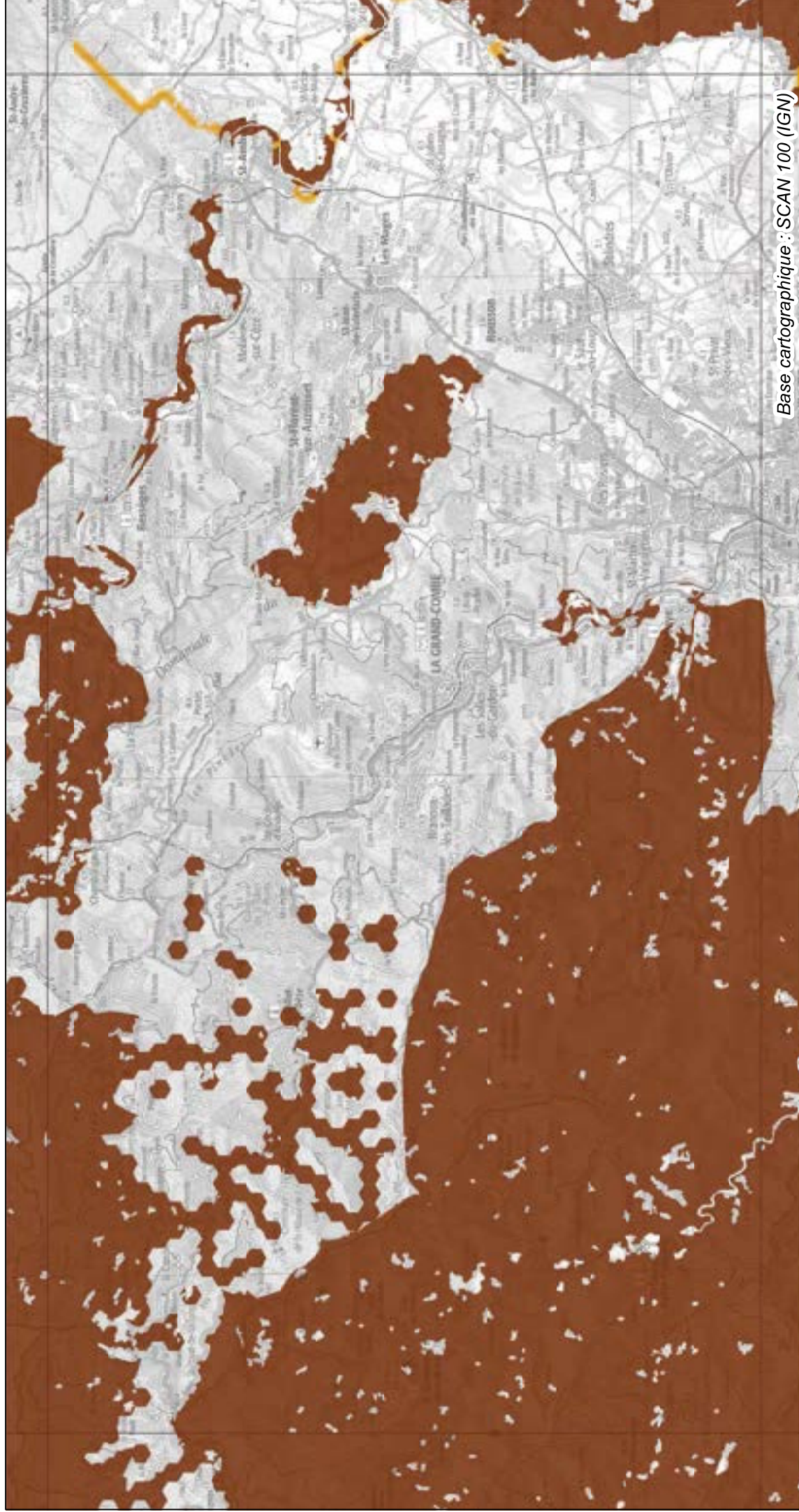
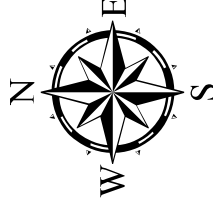

Base cartographique : SCAN 100 (IGN)

L'échelle de prise en compte du SRCE est le 1:100 000e (format d'impression : A3)

0

5

10

15

Kilomètres

SRCE L-R : Trame verte liée aux milieux forestiers

Réservoirs de biodiversité



Forêts

Corridors écologiques liés aux



Milieux forestiers

NB : La représentation cartographique des corridors écologiques constitue une identification des enjeux de continuité qui fera l'objet d'une adaptation locale.



PA	P5				
O4	O5	O6			
N4	N5	N6			
M4	M5	M6	M7		
L4	L5	L6	L7	L8	
K4	K5	K6	K7	K8	
J4	J5	J6	J7	J8	
I4	I5	I6	I7	I8	
H2	H3	H4	H5	H6	H7
G1	G2	G3	G4	G5	G6
F1	F2	F3	F4	F5	
E1	E2	E3	E4		
D1	D2	D3	D4		
C1	C2	C3	C4		
B1	B2	B3	B4		
A1	A2	A3			

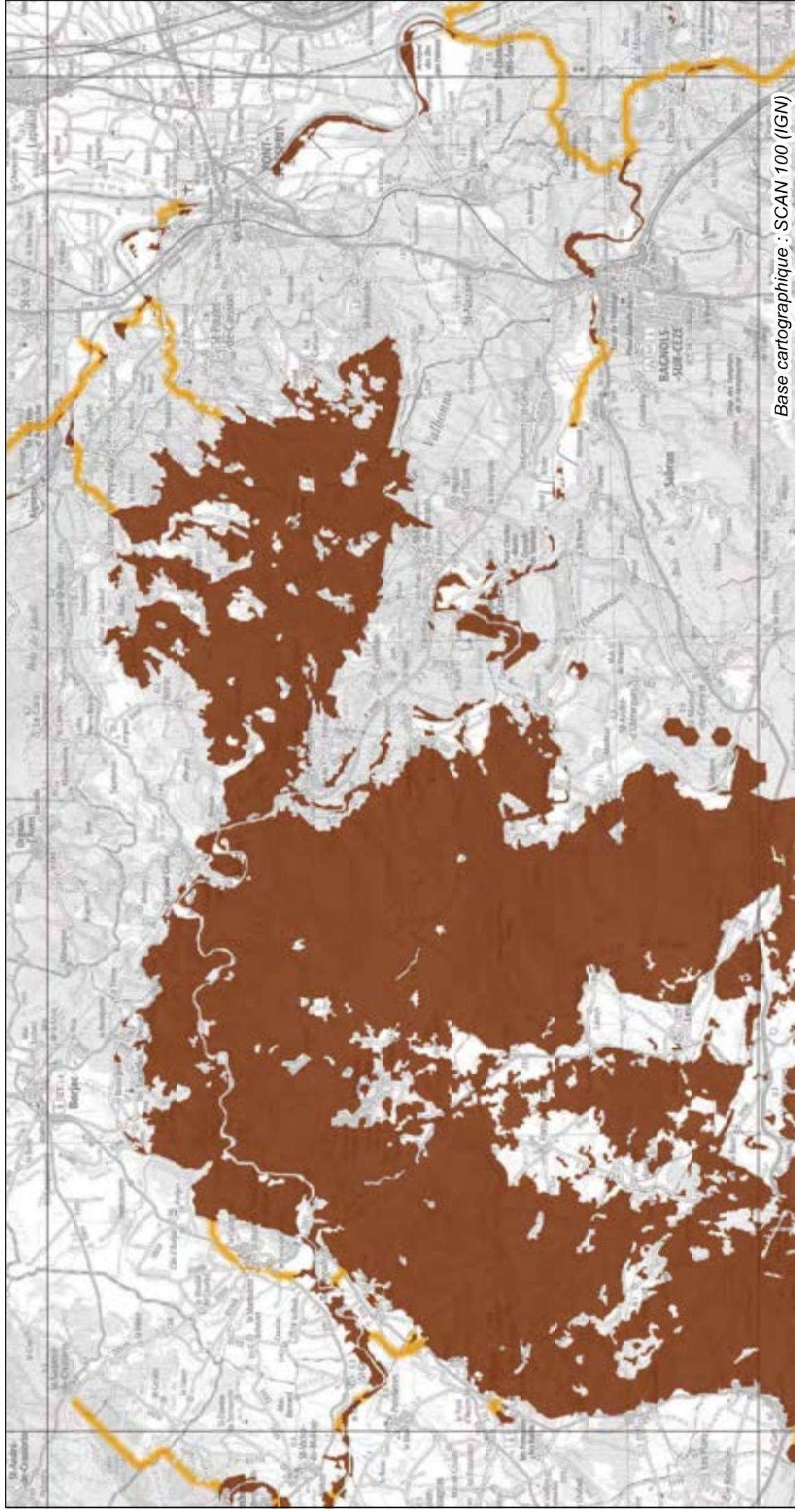
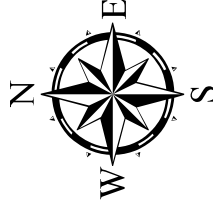

Base cartographique : SCAN 100 (IGN)

L'échelle de prise en compte du SRCE est le 1:100 000e (format d'impression : A3)

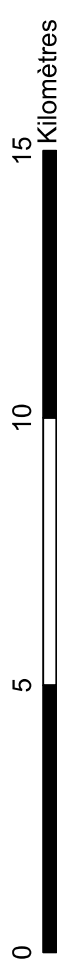

SRCE L-R : Trame verte liée aux milieux forestiers

Réservoirs de biodiversité Corridors écologiques liés aux

-  Forêts
-  Milieux forestiers

NB : La représentation cartographique des corridors écologiques constitue une identification des enjeux de continuité qui fera l'objet d'une adaptation locale.



PA	P5				
O4	O5	O6			
N4	N5	N6			
M4	M5	M6	M7		
L4	L5	L6	L7	L8	
K4	K5	K6	K7	K8	
J4	J5	J6	J7	J8	
I3	I4	I5	I6	I7	
H2	H3	H4	H5	H6	H7
G1	G2	G3	G4	G5	G6
F1	F2	F3	F4	F5	
E1	E2	E3	E4		
D1	D2	D3	D4		
C1	C2	C3	C4		
B1	B2	B3	B4		
A1	A2	A3			

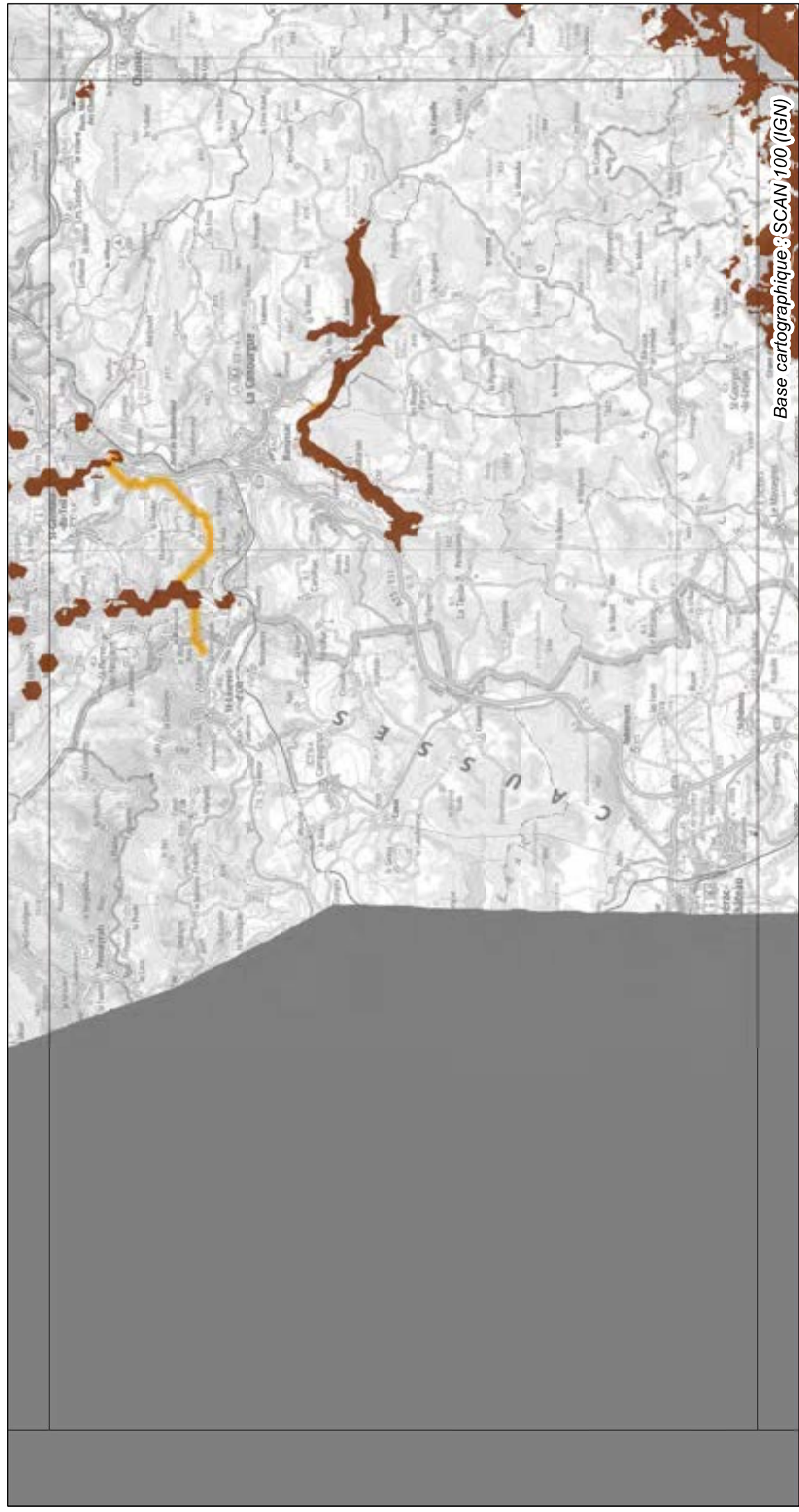
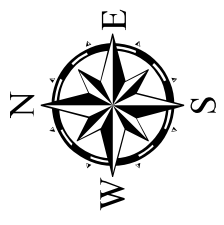

Base cartographique : SCAN 100 (IGN)

L'échelle de prise en compte du SRCE est le 1:100 000e (format d'impression : A3)

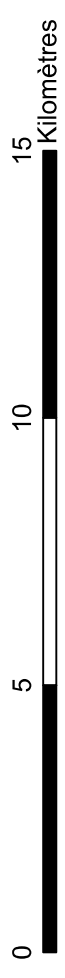

SRCE L-R : Trame verte liée aux milieux forestiers

Réservoirs de biodiversité



Forêts

Corridors écologiques liés aux



Milieux forestiers

NB : La représentation cartographique des corridors écologiques constitue une identification des enjeux de continuité qui fera l'objet d'une adaptation locale.



PA	P5				
O4	O5	O6			
N4	N5	N6			
M4	M5	M6	M7		
L4	L5	L6	L7	L8	
K4	K5	K6	K7	K8	
J4	J5	J6	J7	J8	
I4	I5	I6	I7	I8	
H2	H3	H4	H5	H6	H7
G1	G2	G3	G4	G5	G6
F1	F2	F3	F4	F5	
E1	E2	E3	E4		
D1	D2	D3	D4		
C1	C2	C3	C4		
B1	B2	B3	B4		
A1	A2	A3			

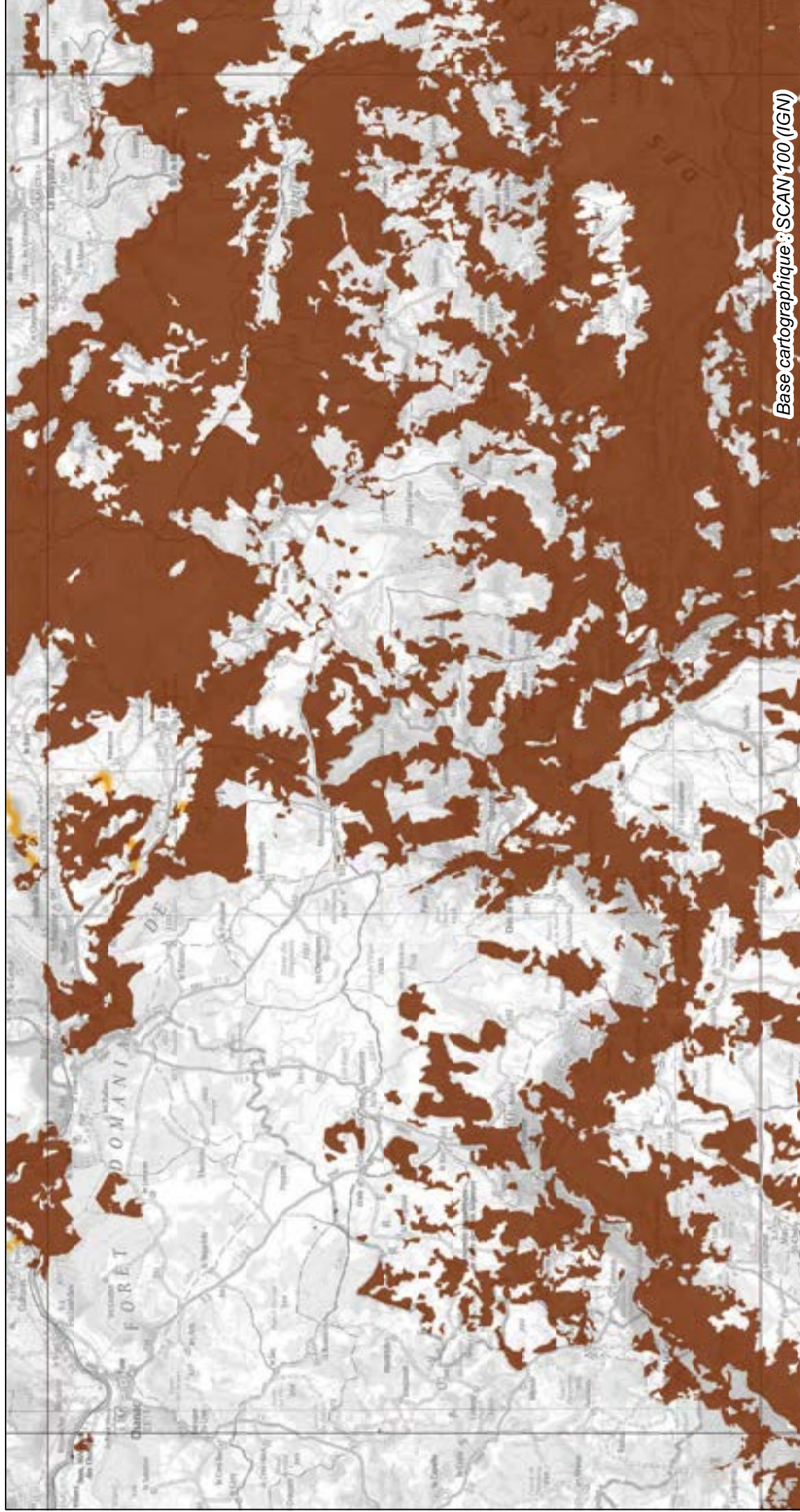
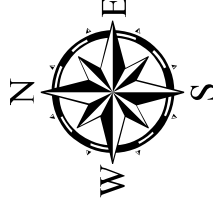

Base cartographique : SCAN 100 (IGN)

L'échelle de prise en compte du SRCE est le 1:100 000e (format d'impression : A3)

0

5

10

15

Kilomètres

SRCE L-R : Trame verte liée aux milieux forestiers

Réservoirs de biodiversité



Forêts

Corridors écologiques liés aux



Milieux forestiers

NB : La représentation cartographique des corridors écologiques constitue une identification des enjeux de continuité qui fera l'objet d'une adaptation locale.



PA	P5				
O4	O5	O6			
N4	N5	N6			
M4	M5	M6	M7		
L4	L5	L6	L7	L8	
K4	K5	K6	K7	K8	
J4	J5	J6	J7	J8	
I3	I4	I5	I6	I7	
H2	H3	H4	H5	H6	H7
G1	G2	G3	G4	G5	G6
F1	F2	F3	F4	F5	
E1	E2	E3	E4		
D1	D2	D3	D4		
C1	C2	C3	C4		
B1	B2	B3	B4		
A1	A2	A3			

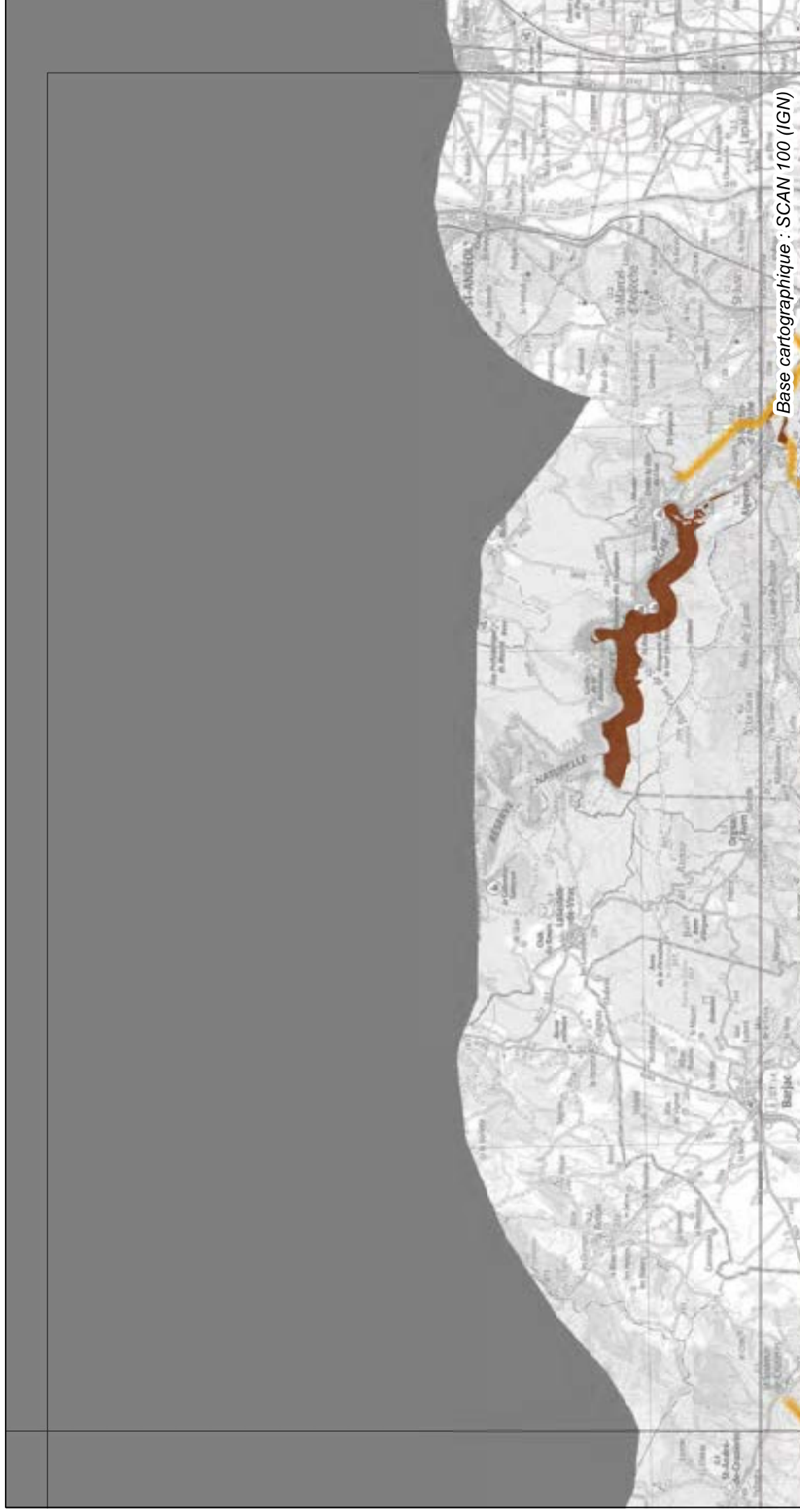
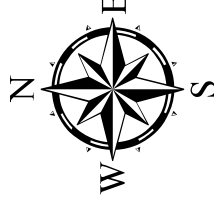

Base cartographique : SCAN 100 (IGN)

L'échelle de prise en compte du SRCE est le 1:100 000e (format d'impression : A3)

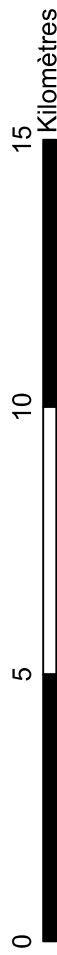

SRCE L-R : Trame verte liée aux milieux forestiers

Réservoirs de biodiversité



Forêts

Corridors écologiques liés aux



Milieux forestiers

NB : La représentation cartographique des corridors écologiques constitue une identification des enjeux de continuité qui fera l'objet d'une adaptation locale.



PA	P5				
O4	O5	O6			
N4	N5	N6			
M4	M5	M6	M7		
L4	L5	L6	L7	L8	
K4	K5	K6	K7	K8	
J4	J5	J6	J7	J8	
I4	I5	I6	I7		
H2	H3	H4	H5	H6	H7
G1	G2	G3	G4	G5	G6
F1	F2	F3	F4	F5	
E1	E2	E3	E4		
D1	D2	D3	D4		
C1	C2	C3	C4		
B1	B2	B3	B4		
A1	A2	A3			

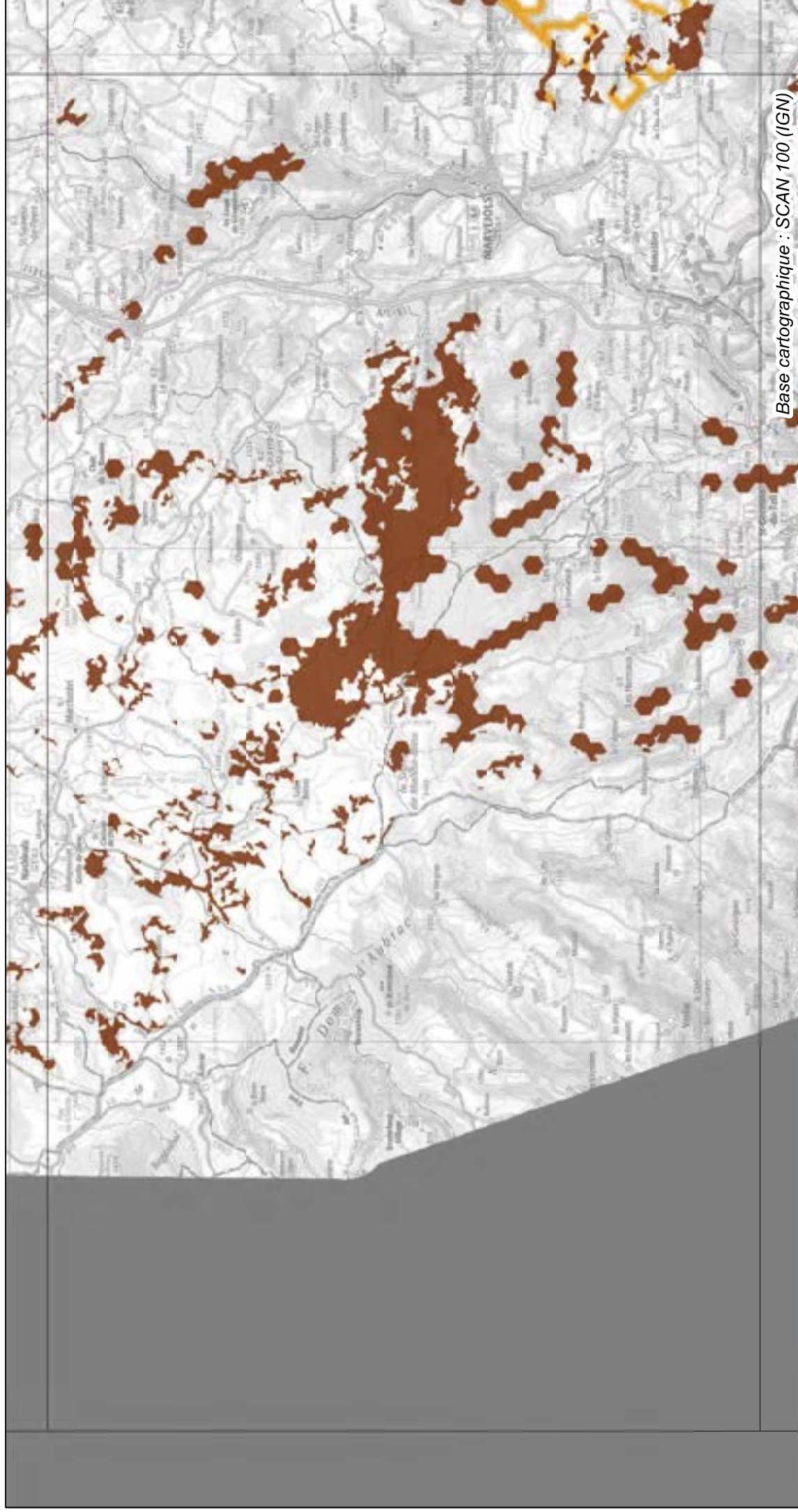
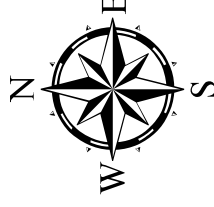

Base cartographique : SCAN 100 (IGN)

L'échelle de prise en compte du SRCE est le 1:100 000e (format d'impression : A3)

0

5

10

15

Kilomètres

SRCE L-R : Trame verte liée aux milieux forestiers

Réservoirs de biodiversité



Forêts

Corridors écologiques liés aux



Milieux forestiers

NB : La représentation cartographique des corridors écologiques constitue une identification des enjeux de continuité qui fera l'objet d'une adaptation locale.



PA	P5				
O4	O5	O6			
N4	N5	N6			
M4	M5	M6	M7		
L4	L5	L6	L7	L8	
K4	K5	K6	K7	K8	
J4	J5	J6	J7	J8	
I4	I5	I6	I7		
H2	H3	H4	H5	H6	H7
G4	G2	G3	G4	G5	G6
F4	F2	F3	F4	F5	
E4	E2	E3	E4		
D4	D2	D3	D4		
C4	C2	C3	C4		
B4	B2	B3	B4		
A4	A2	A3			

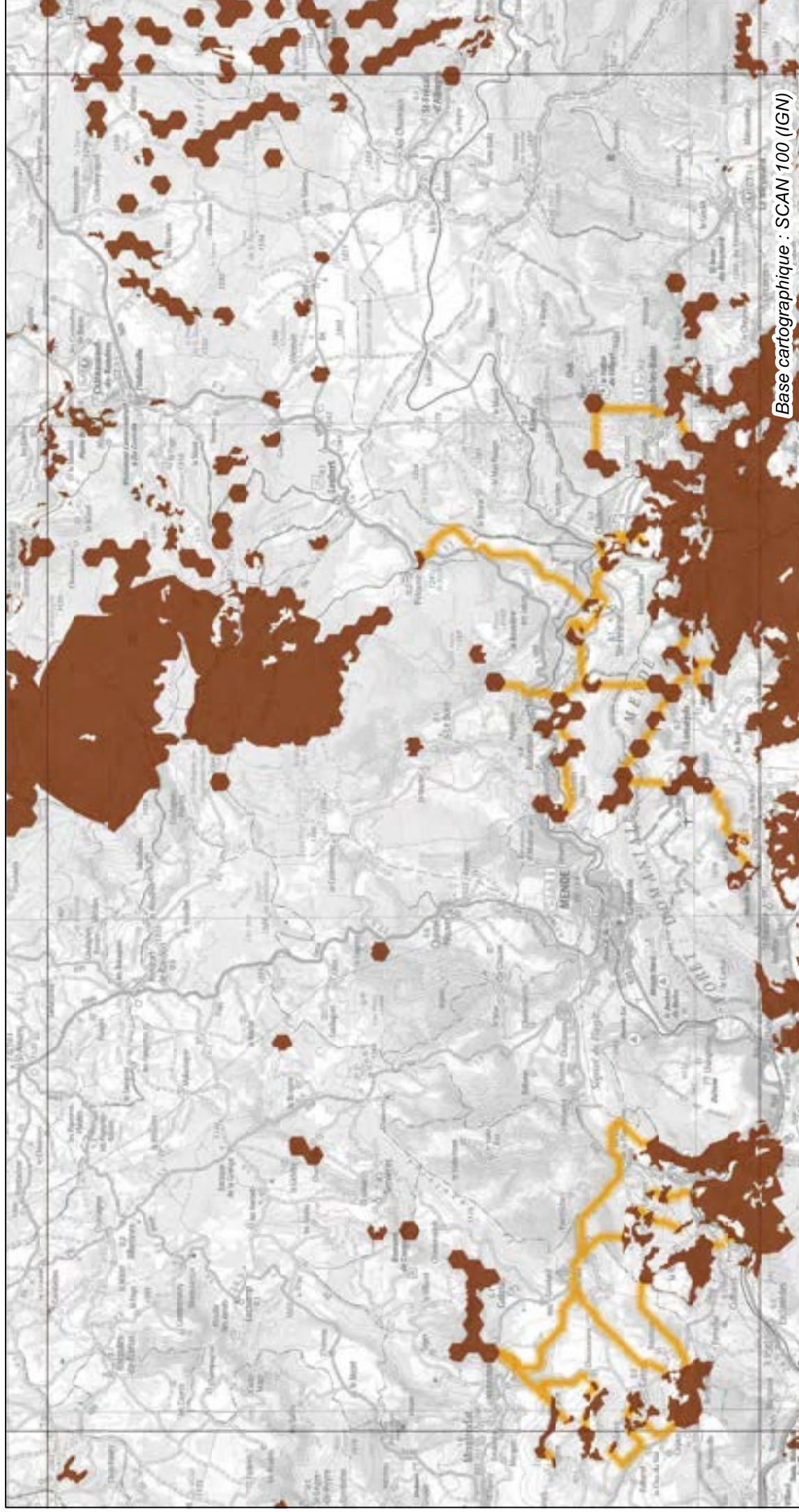
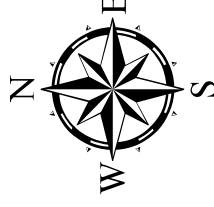

Base cartographique : SCAN 100 (IGN)

L'échelle de prise en compte du SRCE est le 1:100 000e (format d'impression : A3)

0

5

10

15

Kilomètres

SRCE L-R : Trame verte liée aux milieux forestiers

Réservoirs de biodiversité Corridors écologiques liés aux



Forêts



Milieux forestiers

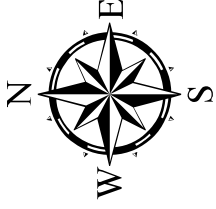

NB : La représentation cartographique des corridors écologiques constitue une identification des enjeux de continuité qui fera l'objet d'une adaptation locale.

PA	P5				
O4	O5	O6			
N4	N5	N6			
M4	M5	M6	M7		
L4	L5	L6	L7	L8	
K4	K5	K6	K7	K8	
J4	J5	J6	J7	J8	
I3	I4	I5	I6	I7	I8
H2	H3	H4	H5	H6	H7
G1	G2	G3	G4	G5	G6
F1	F2	F3	F4	F5	
E1	E2	E3	E4		
D1	D2	D3	D4		
C1	C2	C3	C4		
B1	B2	B3	B4		
A1	A2	A3			

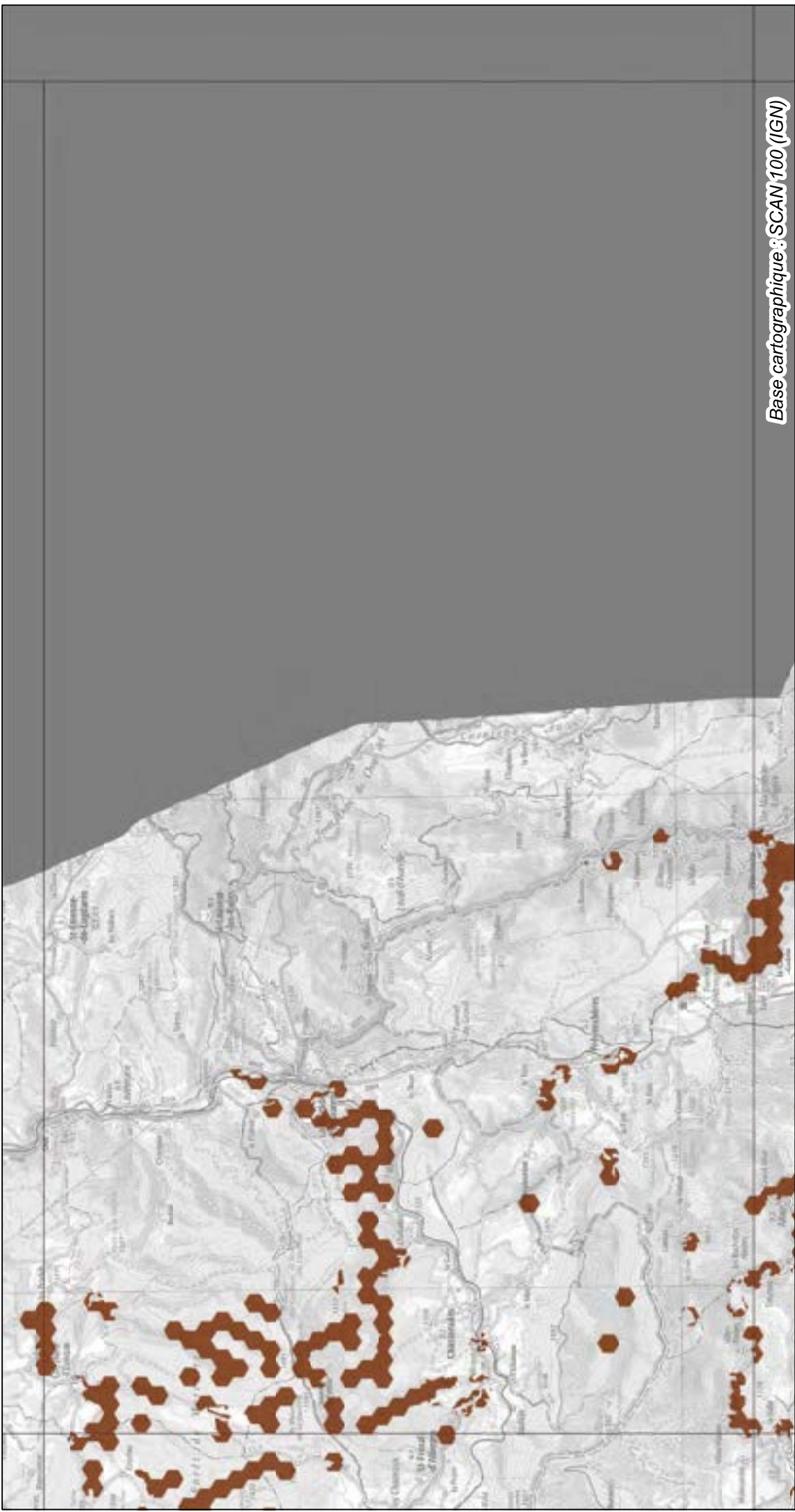

Base cartographique : SCAN 100 (IGN)

L'échelle de prise en compte du SRCE est le 1:100 000e (format d'impression : A3)

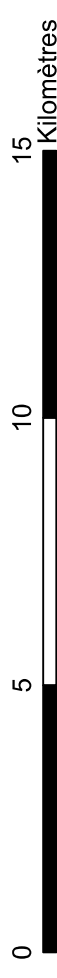

SRCE L-R : Trame verte liée aux milieux forestiers

Réservoirs de biodiversité



Forêts

Corridors écologiques liés aux



Milieux forestiers

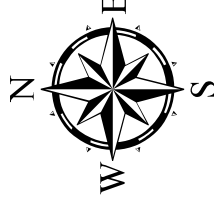

NB : La représentation cartographique des corridors écologiques constitue une identification des enjeux de continuité qui fera l'objet d'une adaptation locale.



PA	P5				
O4	O5	O6			
N4	N5	N6			
M4	M5	M6	M7		
L4	L5	L6	L7	L8	
K4	K5	K6	K7	K8	
J4	J5	J6	J7	J8	
I4	I5	I6	I7		
H2	H3	H4	H5	H6	H7
G1	G2	G3	G4	G5	G6
F1	F2	F3	F4	F5	
E1	E2	E3	E4		
D1	D2	D3	D4		
C1	C2	C3	C4		
B1	B2	B3	B4		
A1	A2	A3			



L'échelle de prise en compte du SRCE est le 1:100 000e (format d'impression : A3)

0

5

10

15

Kilomètres

SRCE L-R : Trame verte liée aux milieux forestiers

Réservoirs de biodiversité



Forêts

Corridors écologiques liés aux



Milieux forestiers

NB : La représentation cartographique des corridors écologiques constitue une identification des enjeux de continuité qui fera l'objet d'une adaptation locale.



PA	PP	P5			
O4	O5	O6			
N4	N5	N6			
M4	M5	M6	M7		
L4	L5	L6	L7	L8	
K4	K5	K6	K7	K8	
J4	J5	J6	J7	J8	
I4	I5	I6	I7		
H2	H3	H4	H5	H6	H7
G1	G2	G3	G4	G5	G6
F1	F2	F3	F4	F5	
E1	E2	E3	E4		
D1	D2	D3	D4		
C1	C2	C3	C4		
B1	B2	B3	B4		
A1	A2	A3			

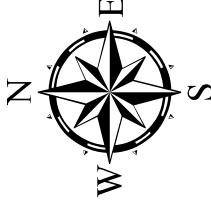

Base cartographique : SCAN 100 (IGN)

L'échelle de prise en compte du SRCE est le 1:100 000e (format d'impression : A3)

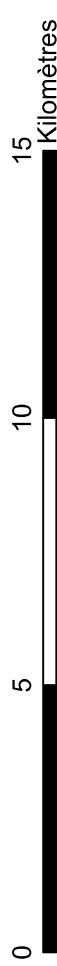

SRCE L-R : Trame verte liée aux milieux forestiers

Réservoirs de biodiversité Corridors écologiques liés aux



Forêts



Milieux forestiers

NB : La représentation cartographique des corridors écologiques constitue une identification des enjeux de continuité qui fera l'objet d'une adaptation locale.



P4	P5				
O4	O5	O6			
N4	N5	N6			
M4	M5	M6	M7		
L4	L5	L6	L7	L8	
K4	K5	K6	K7	K8	
J4	J5	J6	J7	J8	
I4	I5	I6	I7		
H2	H3	H4	H5	H6	H7
G1	G2	G3	G4	G5	G6
F1	F2	F3	F4	F5	
E1	E2	E3	E4		
D1	D2	D3	D4		
C1	C2	C3	C4		
B1	B2	B3	B4		
A1	A2	A3			

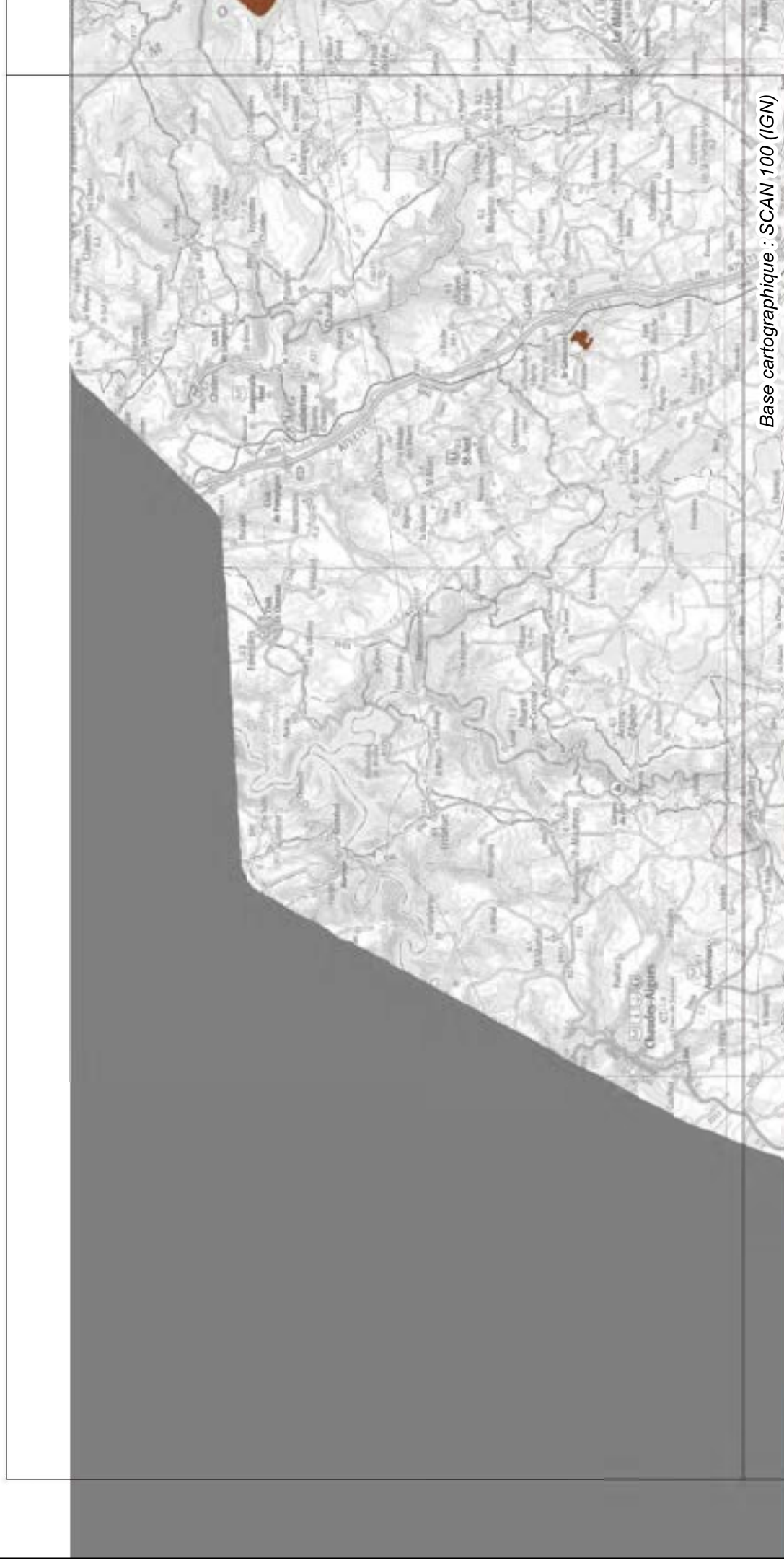
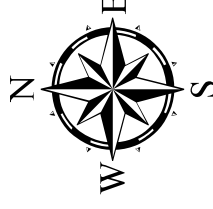

SRCE L-R : Trame verte liée aux milieux ouverts et semi-ouverts

Réservoirs de biodiversité

Milieux semi-ouverts

Milieux ouverts

Corridors écologiques liés aux

Milieux semi-ouverts

Milieux ouverts

NB : La représentation cartographique des corridors écologiques constitue une identification des enjeux de continuité qui fera l'objet d'une adaptation locale.



P4	P5	O4	O5	O6	N4	N5	N6	M4	M5	M6	M7	L4	L5	L6	L7	L8	K4	K5	K6	K7	K8	J4	J5	J6	J7	J8	I4	I5	I6	I7	I8	H2	H3	H4	H5	H6	H7	G4	G2	G3	G4	G5	G6	F4	F5	E4	E3	E2	E1	D4	D3	D2	D1	C4	C3	C2	C1	B4	B3	B2	B1	A3	A2	A1
----	----	----	----	----	----	----	----	----	----	----	----	----	----	----	----	----	----	----	----	----	----	----	----	----	----	----	----	----	----	----	----	----	----	----	----	----	----	----	----	----	----	----	----	----	----	----	----	----	----	----	----	----	----	----	----	----	----	----	----	----	----	----	----	----

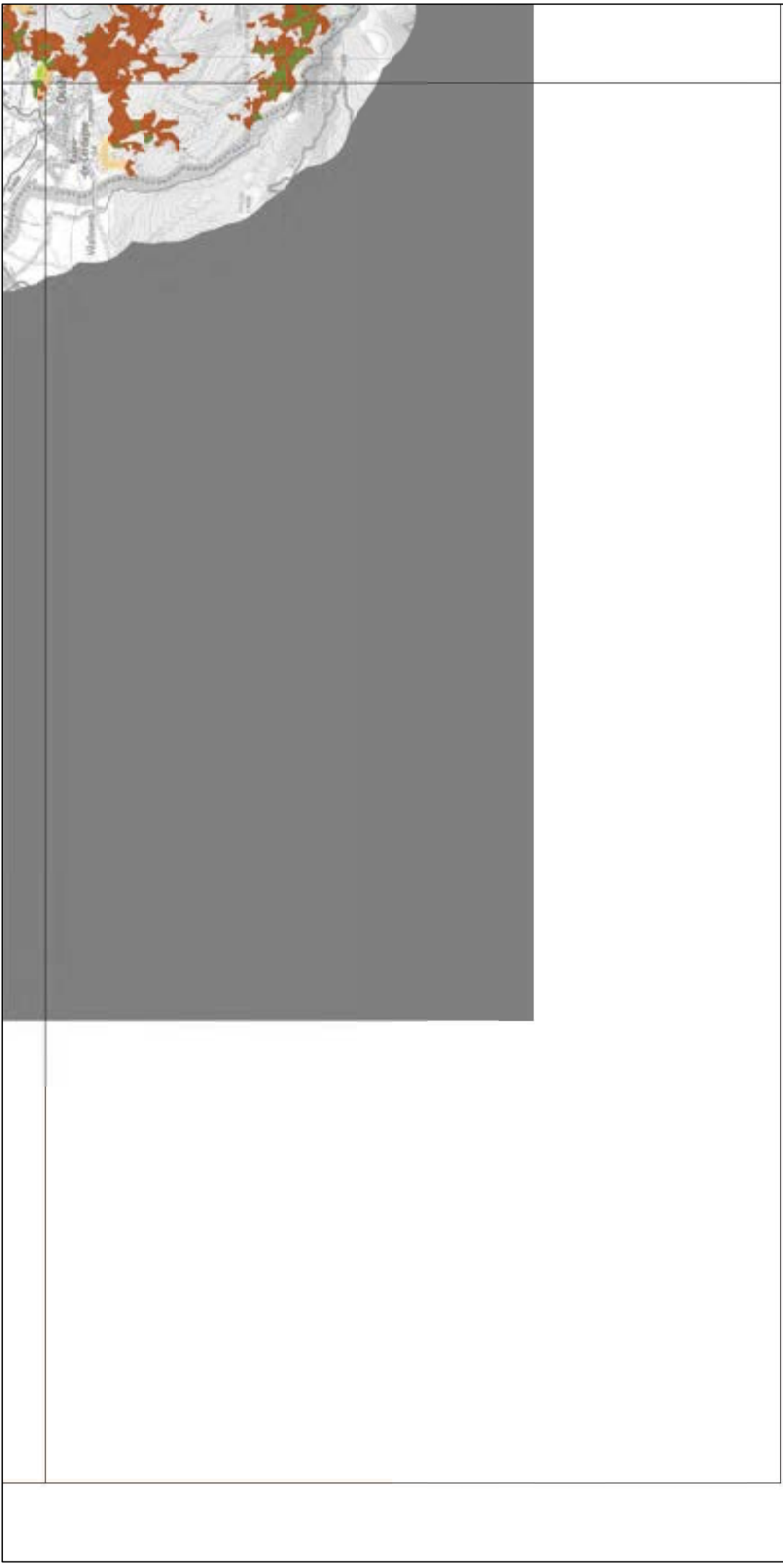
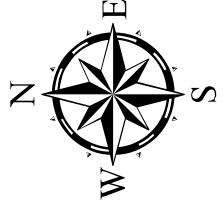

Base cartographique : SCAN 100 (IGN)

L'échelle de prise en compte du SRCE est le 1:100 000e (format d'impression : A3)



SRCE L-R : Trame verte liée aux milieux ouverts et semi-ouverts

Réservoirs de biodiversité

Milieux semi-ouverts

Milieux ouverts

Corridors écologiques liés aux

Milieux semi-ouverts

Milieux ouverts

NB : La représentation cartographique des corridors écologiques constitue une identification des enjeux de continuité qui fera l'objet d'une adaptation locale.



P4	P5	O4	O5	O6	N4	N5	N6	M4	M5	M6	M7	L4	L5	L6	L7	L8	K4	K5	K6	K7	K8	J4	J5	J6	J7	J8	I3	H3	H4	H5	H6	H7	G4	G2	G3	G4	G5	G6	F4	F5	E4	E1	E2	E3	D4	D1	D2	D3	C4	C1	C2	C3	B4	B1	B2	B3	A4	A1	A2	A3
----	----	----	----	----	----	----	----	----	----	----	----	----	----	----	----	----	----	----	----	----	----	----	----	----	----	----	----	----	----	----	----	----	----	----	----	----	----	----	----	----	----	----	----	----	----	----	----	----	----	----	----	----	----	----	----	----	----	----	----	----

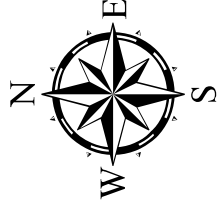

Base cartographique : SCAN 100 (IGN)

L'échelle de prise en compte du SRCE est le 1:100 000e (format d'impression : A3)



SRCE L-R : Trame verte liée aux milieux ouverts et semi-ouverts

Réservoirs de biodiversité

Milieux semi-ouverts

Milieux ouverts

Corridors écologiques liés aux

Milieux semi-ouverts

Milieux ouverts

NB : La représentation cartographique des corridors écologiques constitue une identification des enjeux de continuité qui fera l'objet d'une adaptation locale.



P4	P5				
O4	O5	O6			
N4	N5	N6			
M4	M5	M6	M7		
L4	L5	L6	L7	L8	
K4	K5	K6	K7	K8	
J4	J5	J6	J7	J8	
I4	I5	I6	I7	I8	
H2	H3	H4	H5	H6	H7
G4	G2	G3	G4	G5	G6
F4	F2	F3	F4	F5	
E1	E2	E3	E4		
D1	D2	D3	D4		
C1	C2	C3	C4		
B1	B2	B3	B4		
A1	A2	A3			

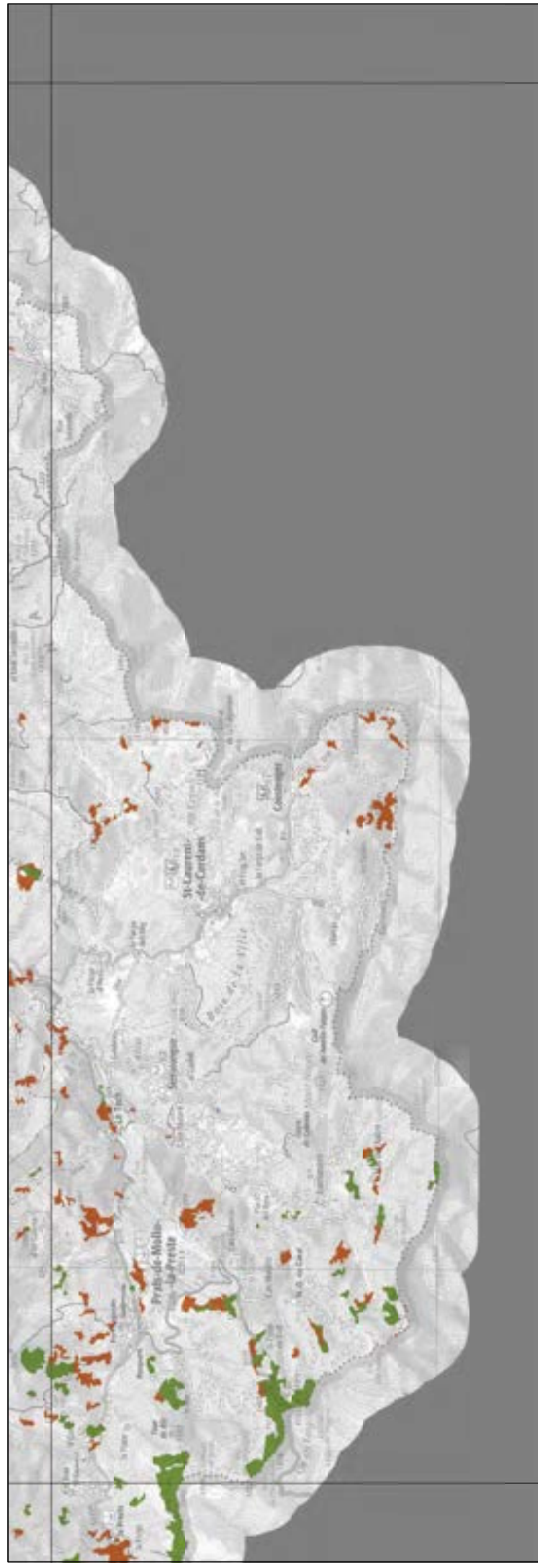
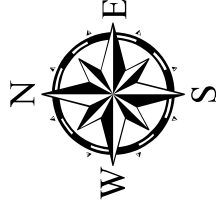

Base cartographique : SCAN 100 (IGN)



SRCE L-R : Trame verte liée aux milieux ouverts et semi-ouverts

Réservoirs de biodiversité

-  Milieux semi-ouverts
-  Milieux ouverts

Corridors écologiques liés aux

-  Milieux semi-ouverts
-  Milieux ouverts

NB : La représentation cartographique des corridors écologiques constitue une identification des enjeux de continuité qui fera l'objet d'une adaptation locale.

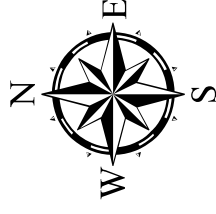

P4	P5				
O4	O5	O6			
N4	N5	N6			
M4	M5	M6	M7		
L4	L5	L6	L7	L8	
K4	K5	K6	K7	K8	
J4	J5	J6	J7	J8	
I4	I5	I6	I7	I8	
H2	H3	H4	H5	H6	H7
G1	G2	G3	G4	G5	G6
F1	F2	F3	F4	F5	
E1	E2	E3	E4		
D1	D2	D3	D4		
C1	C2	C3	C4		
B1	B2	B3	B4		
A1	A2	A3			

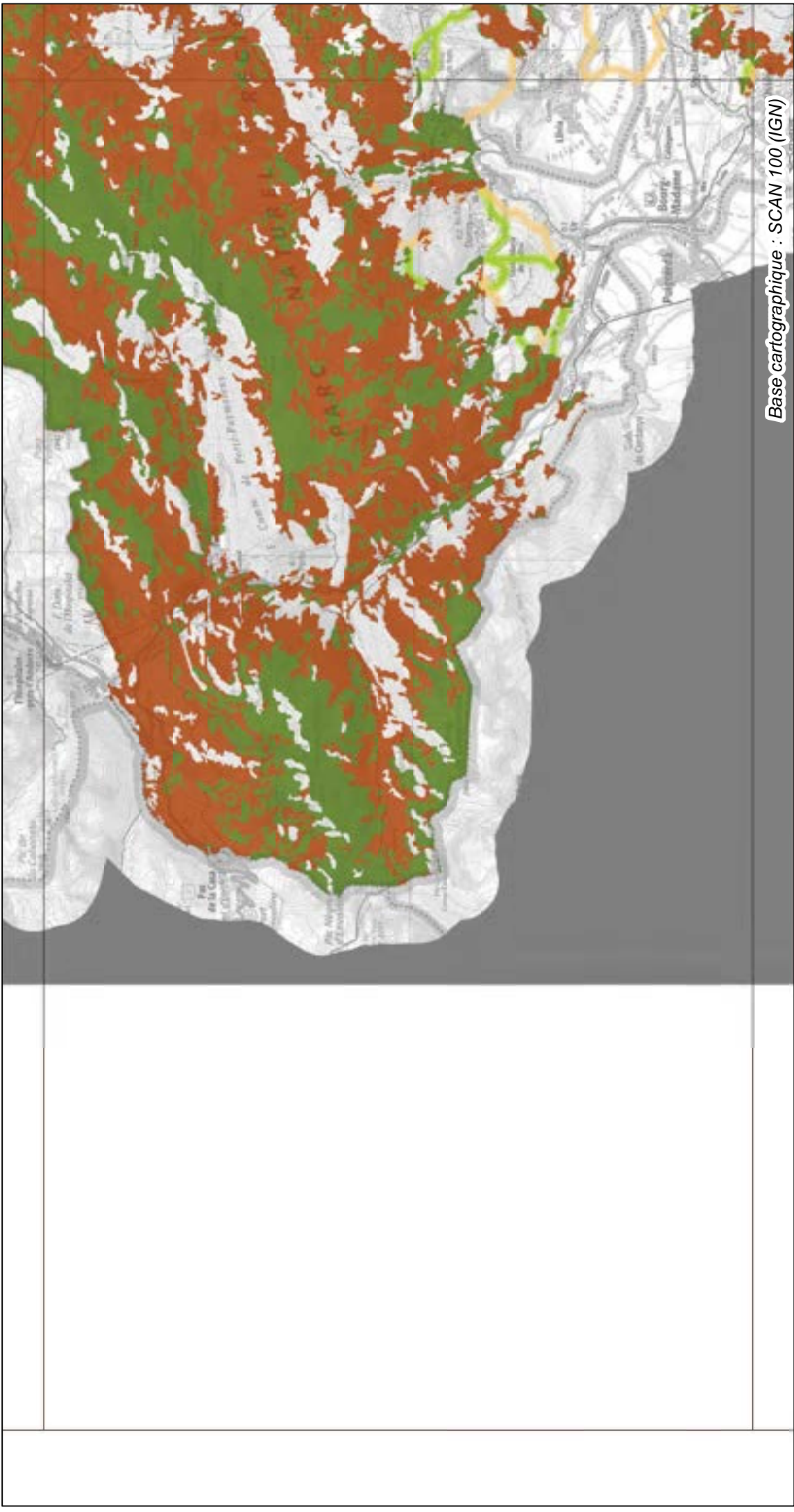

Base cartographique : SCAN 100 (IGN)

L'échelle de prise en compte du SRCE est le 1:100 000e (format d'impression : A3)

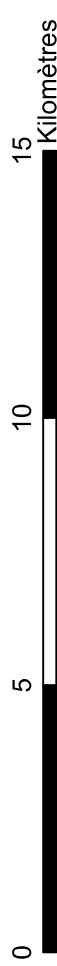

SRCE L-R : Trame verte liée aux milieux ouverts et semi-ouverts

Réservoirs de biodiversité

-  Milieux semi-ouverts
-  Milieux ouverts

Corridors écologiques liés aux

-  Milieux semi-ouverts
-  Milieux ouverts

NB : La représentation cartographique des corridors écologiques constitue une identification des enjeux de continuité qui fera l'objet d'une adaptation locale.

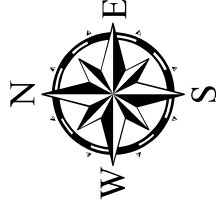

PA	P5				
O4	O5	O6			
N4	N5	N6			
IM4	IM5	IM6	IM7		
L4	L5	L6	L7	L8	
K4	K5	K6	K7	K8	
J4	J5	J6	J7	J8	
I4	I5	I6	I7	I8	
H2	H3	H4	H5	H6	H7
G4	G2	G3	G4	G5	G6
F4	F2	F3	F4	F5	
E1	E2	E3	E4		
D1	D2	D3	D4		
C1	C2	C3	C4		
B1	B2	B3	B4		
A1	A2	A3			

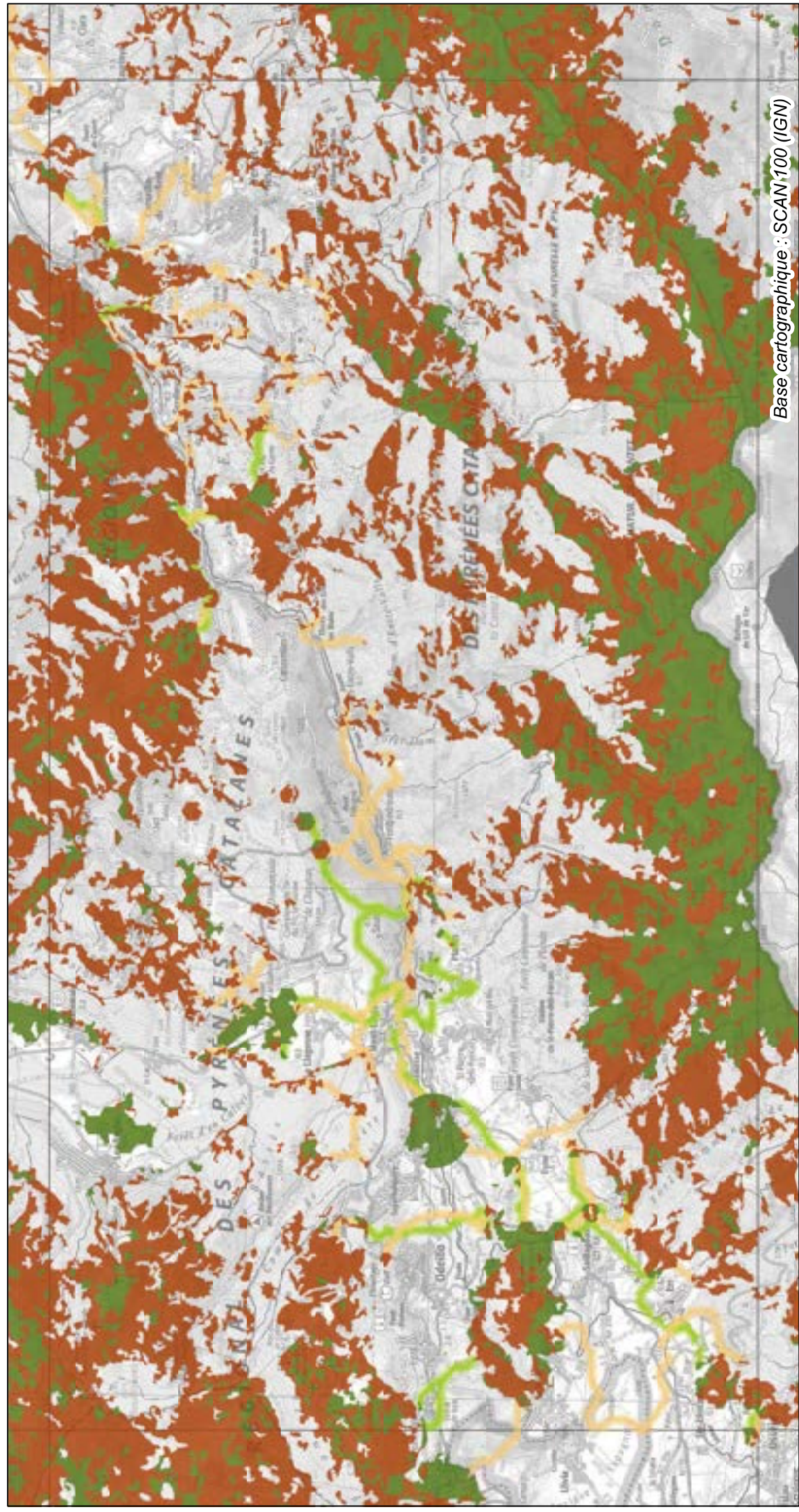

Base cartographique : SCAN100 (IGN)

L'échelle de prise en compte du SRCE est le 1:100 000e (format d'impression : A3)

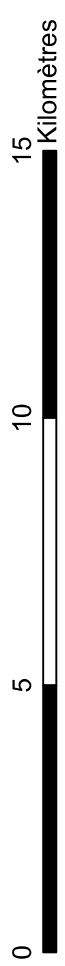

SRCE L-R : Trame verte liée aux milieux ouverts et semi-ouverts

Réservoirs de biodiversité

-  Milieux semi-ouverts
-  Milieux ouverts

Corridors écologiques liés aux

-  Milieux semi-ouverts
-  Milieux ouverts

NB : La représentation cartographique des corridors écologiques constitue une identification des enjeux de continuité qui fera l'objet d'une adaptation locale.

P4	P5				
O4	O5	O6			
N4	N5	N6			
M4	M5	M6	M7		
L4	L5	L6	L7	L8	
K4	K5	K6	K7	K8	
J4	J5	J6	J7	J8	
I4	I5	I6	I7	I8	
H2	H3	H4	H5	H6	H7
G4	G2	G3	G4	G5	G6
F4	F2	F3	F4	F5	
E4	E1	E2	E3	E4	
D4	D1	D2	D3	D4	
C4	C1	C2	C3	C4	
B4	B1	B2	B3	B4	
A4	A1	A2	A3		

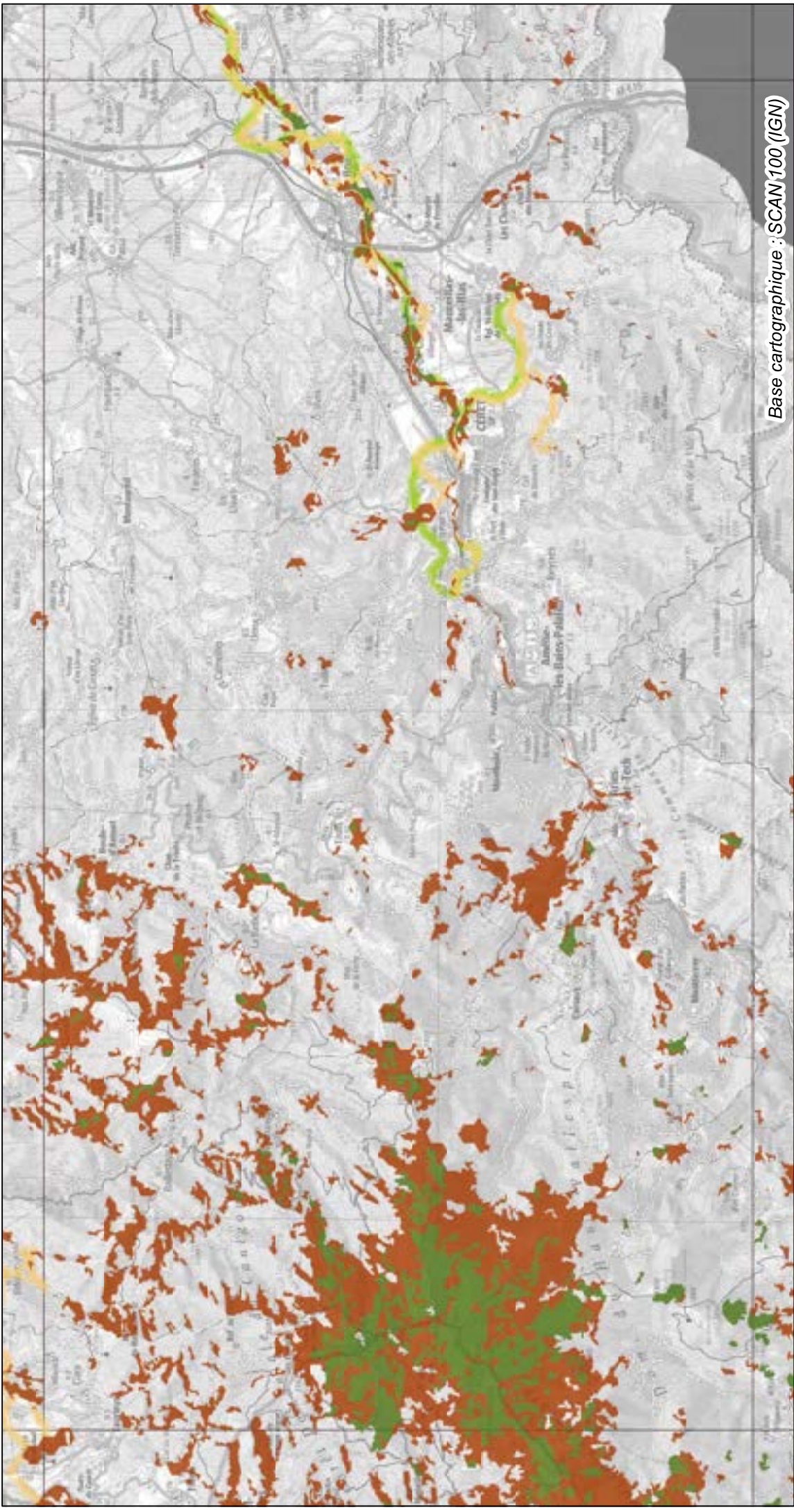
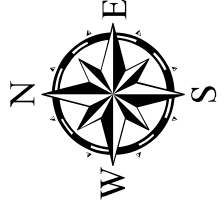

Base cartographique : SCAN100 (IGN)

L'échelle de prise en compte du SRCE est le 1:100 000e (format d'impression : A3)

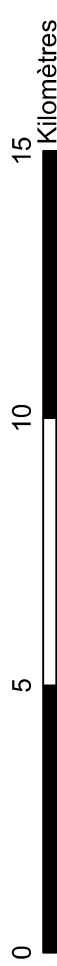

SRCE L-R : Trame verte liée aux milieux ouverts et semi-ouverts



PA	P5				
O4	O5	O6			
N4	N5	N6			
IM4	IM5	IM6	IM7		
L4	L5	L6	L7	L8	
K4	K5	K6	K7	K8	
J4	J5	J6	J7	J8	
I4	I5	I6	I7	I8	
H2	H3	H4	H5	H6	H7
G4	G2	G3	G4	G5	G6
F4	F2	F3	F4	F5	
E1	E2	E3	E4		
D1	D2	D3	D4		
C1	C2	C3	C4		
B1	B2	B3	B4		
A1	A2	A3			

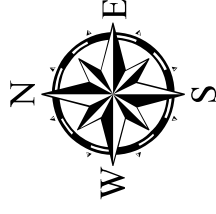

Réservoirs de biodiversité

- Milieux semi-ouverts
- Milieux ouverts

Corridors écologiques liés aux

- Milieux semi-ouverts
- Milieux ouverts

NB : La représentation cartographique des corridors écologiques constitue une identification des enjeux de continuité qui fera l'objet d'une adaptation locale.

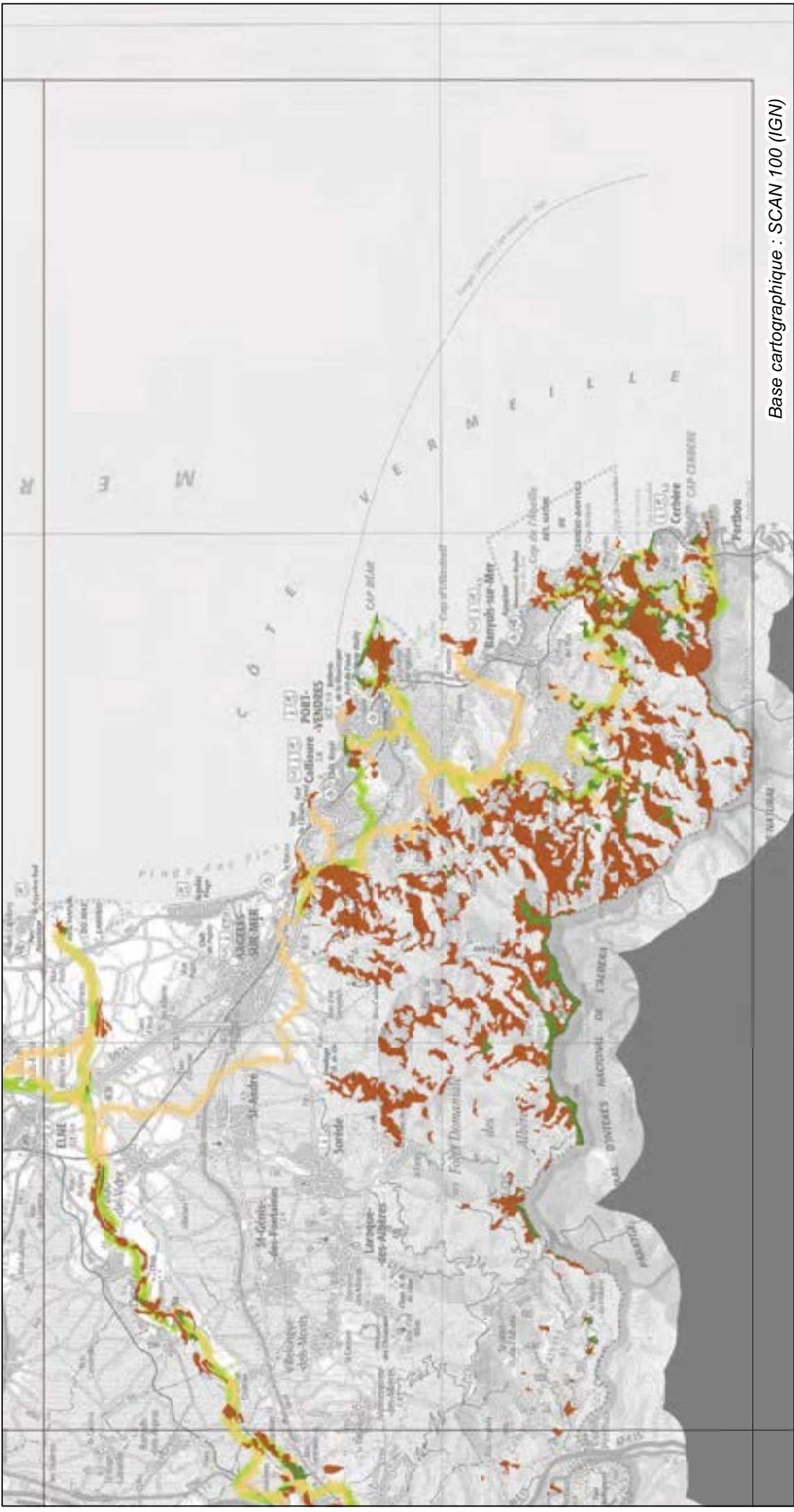

Base cartographique : SCAN 100 (IGN)

L'échelle de prise en compte du SRCE est le 1:100 000e (format d'impression : A3)

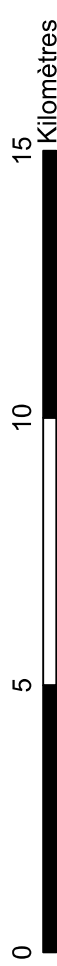

SRCE L-R : Trame verte liée aux milieux ouverts et semi-ouverts

Réservoirs de biodiversité

Milieux semi-ouverts

Milieux ouverts

Corridors écologiques liés aux

Milieux semi-ouverts

Milieux ouverts

NB : La représentation cartographique des corridors écologiques constitue une identification des enjeux de continuité qui fera l'objet d'une adaptation locale.



P4	P5				
O4	O5	O6			
N4	N5	N6			
M4	M5	M6	M7		
L4	L5	L6	L7	L8	
K4	K5	K6	K7	K8	
J4	J5	J6	J7	J8	
I4	I5	I6	I7	I8	
H2	H3	H4	H5	H6	H7
G1	G2	G3	G4	G5	G6
F1	F2	F3	F4	F5	
E1	E2	E3	E4		
D1	D2	D3	D4		
C1	C2	C3	C4		
B1	B2	B3	B4		
A1	A2	A3			

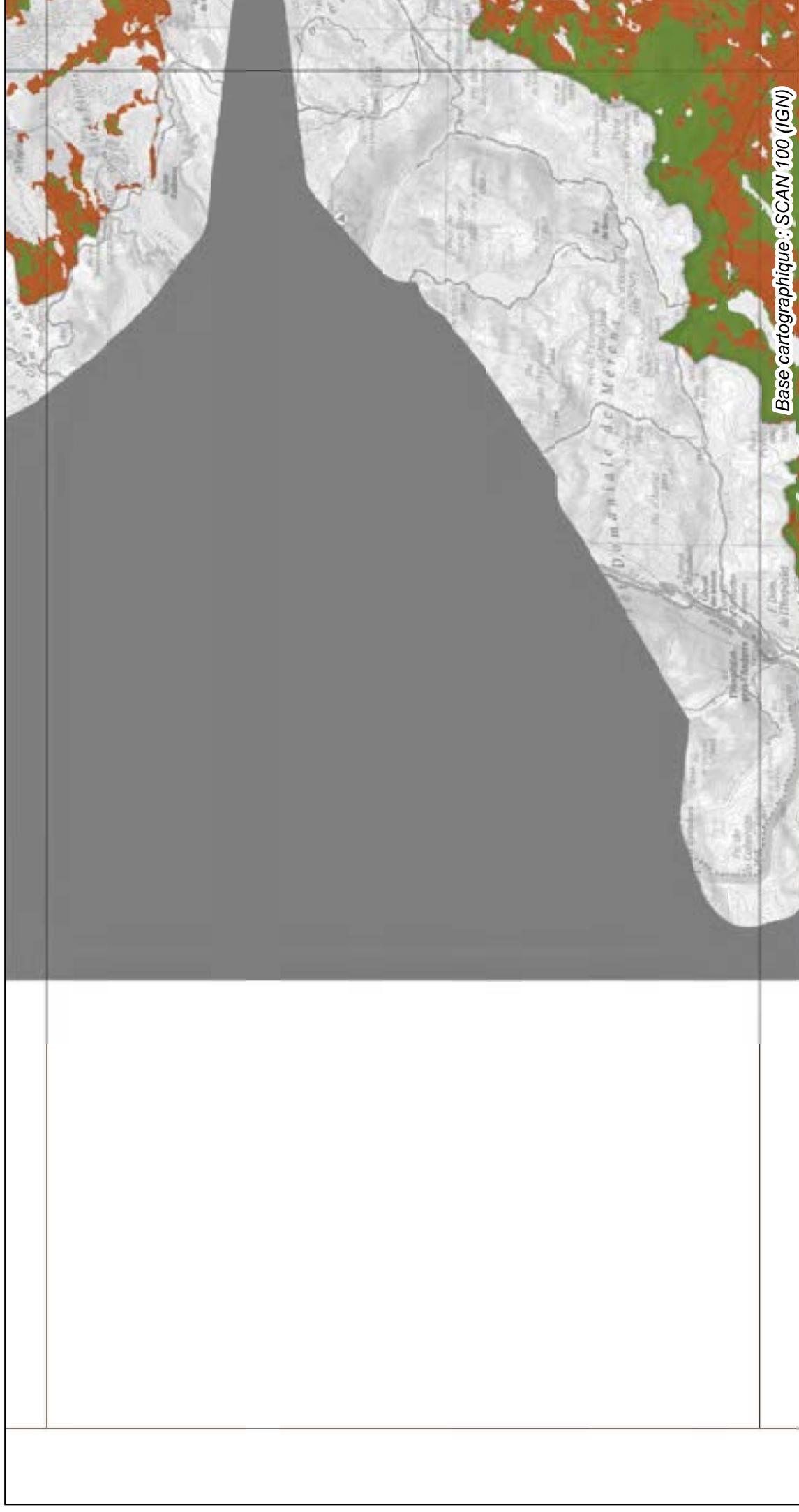
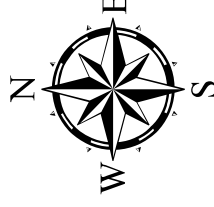

L'échelle de prise en compte du SRCE est le 1:100 000e (format d'impression : A3)

0 5 10 15 Kilomètres

SRCE L-R : Trame verte liée aux milieux ouverts et semi-ouverts

Réservoirs de biodiversité

-  Milieux semi-ouverts
-  Milieux ouverts

Corridors écologiques liés aux

-  Milieux semi-ouverts
-  Milieux ouverts

NB : La représentation cartographique des corridors écologiques constitue une identification des enjeux de continuité qui fera l'objet d'une adaptation locale.

PA	1	P5
O4	O5	O6
N4	N5	N6
M4	M5	M6
L4	L5	L6
K4	K5	K6
J4	J5	J6
I4	I5	I6
H2	H3	H4
G1	G2	G3
F1	F2	F3
E1	E2	E3
D1	D2	D3
C1	C2	C3
B1	B2	B3
A1	A2	A3

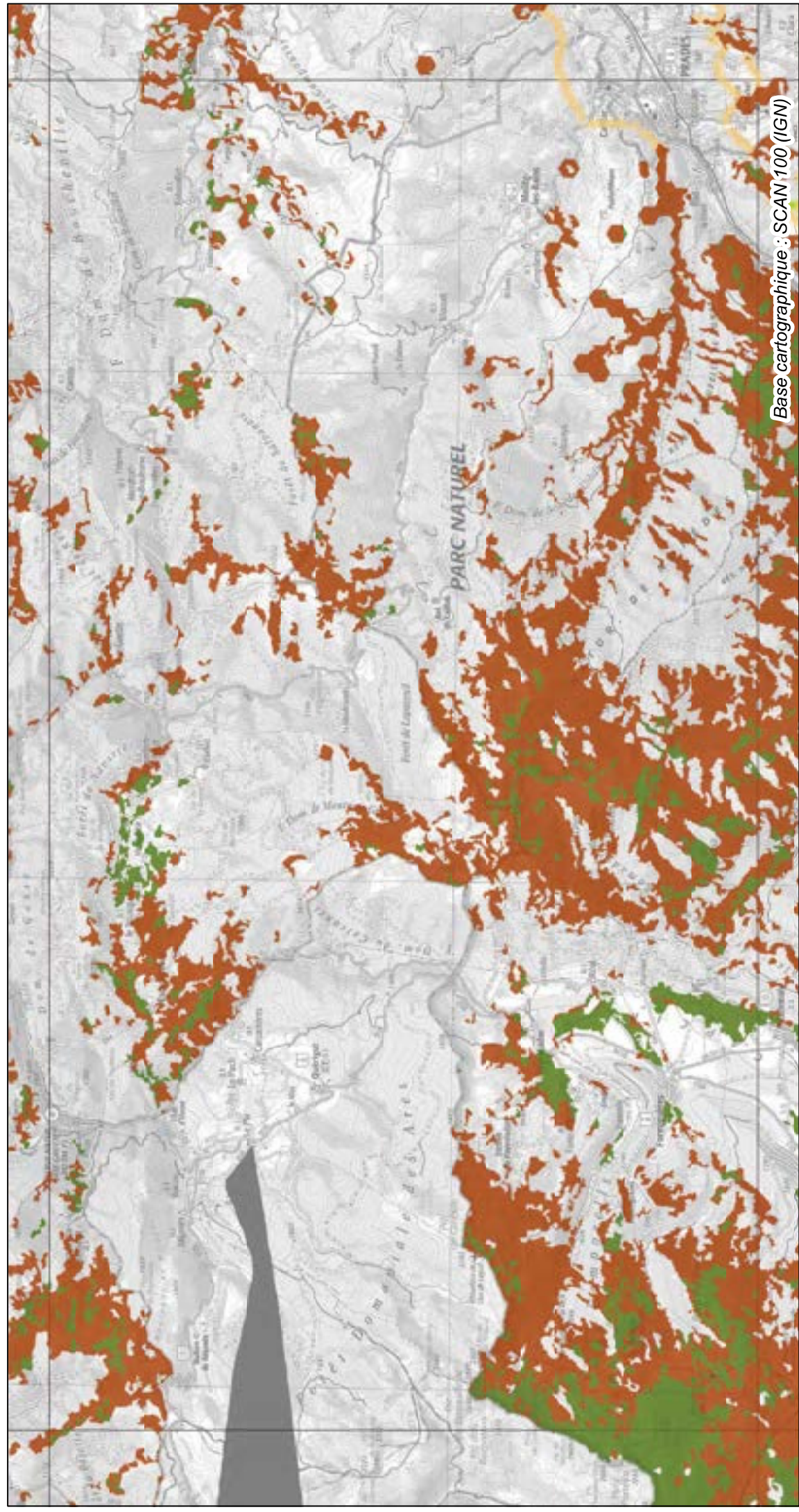
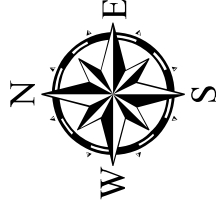

Base cartographique : SCAN 100 (IGN)

L'échelle de prise en compte du SRCE est le 1:100 000e (format d'impression : A3)

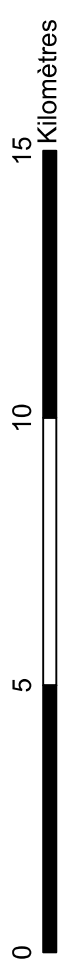

SRCE L-R : Trame verte liée aux milieux ouverts et semi-ouverts

Réservoirs de biodiversité

-  Milieux semi-ouverts
-  Milieux ouverts

Corridors écologiques liés aux

-  Milieux semi-ouverts
-  Milieux ouverts

NB : La représentation cartographique des corridors écologiques constitue une identification des enjeux de continuité qui fera l'objet d'une adaptation locale.

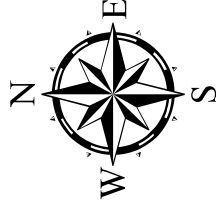

PA	P5				
O4	O5	O6			
N4	N5	N6			
IM4	IM5	IM6	IM7		
L4	L5	L6	L7	L8	
K4	K5	K6	K7	K8	
J4	J5	J6	J7	J8	
I4	I5	I6	I7	I8	
H2	H3	H4	H5	H6	H7
G4	G2	G3	G4	G5	G6
F4	F2	F3	F4	F5	
E1	E2	E3	E4		
D1	D2	D3	D4		
C1	C2	C3	C4		
B1	B2	B3	B4		
A1	A2	A3			

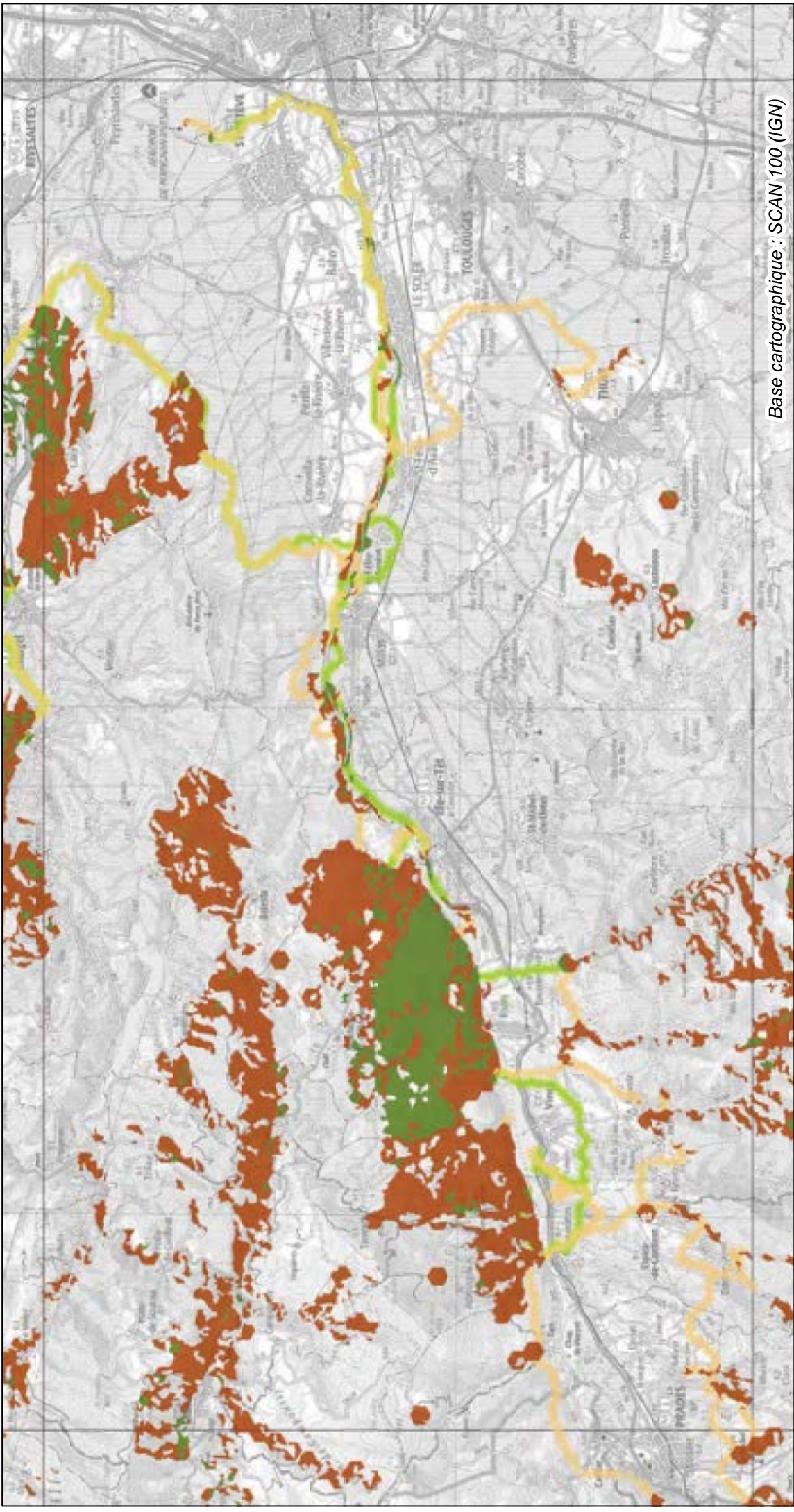

Base cartographique : SCAN 100 (IGN)

L'échelle de prise en compte du SRCE est le 1:100 000e (format d'impression : A3)

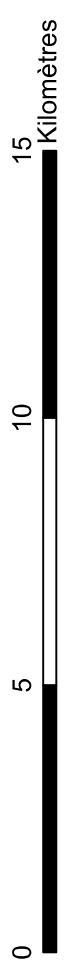

SRCE L-R : Trame verte liée aux milieux ouverts et semi-ouverts

Réservoirs de biodiversité

Milieux semi-ouverts

Milieux ouverts

Corridors écologiques liés aux

Milieux semi-ouverts

Milieux ouverts

NB : La représentation cartographique des corridors écologiques constitue une identification des enjeux de continuité qui fera l'objet d'une adaptation locale.



P4	P5				
O4	O5	O6			
N4	N5	N6			
M4	M5	M6	M7		
L4	L5	L6	L7	L8	
K4	K5	K6	K7	K8	
J4	J5	J6	J7	J8	
I4	I5	I6	I7	I8	
H2	H3	H4	H5	H6	H7
G4	G2	G3	G4	G5	G6
F4	F2	F3	F4	F5	
E4	E2	E3	E4		
D4	D2	D3	D4		
C4	C2	C3	C4		
B4	B2	B3	B4		
A4	A2	A3			

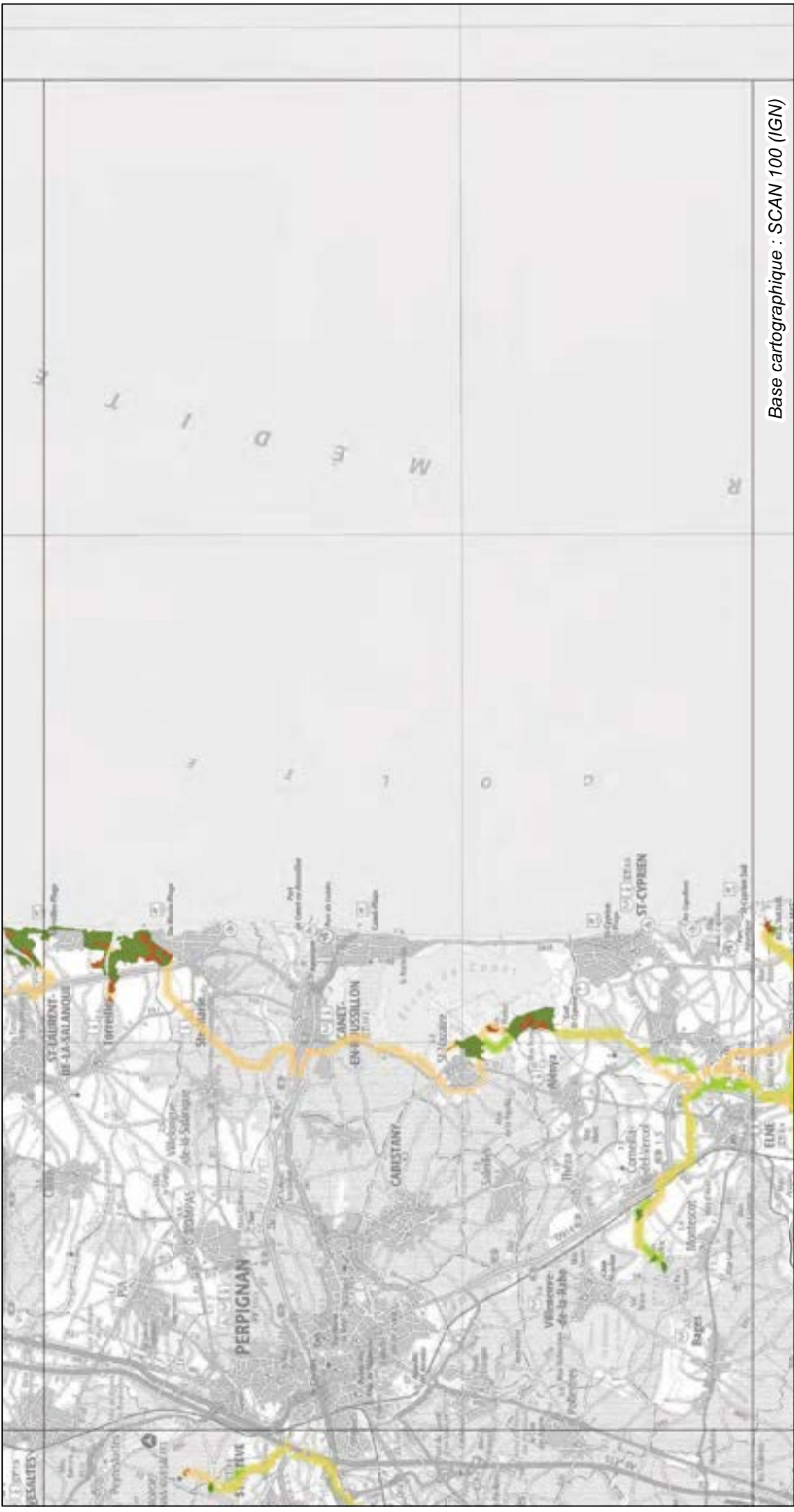
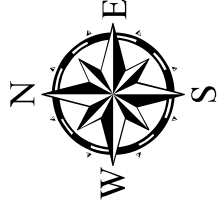

Base cartographique : SCAN 100 (IGN)

SRCE L-R : Trame verte liée aux milieux ouverts et semi-ouverts

Réservoirs de biodiversité

Milieux semi-ouverts

Milieux ouverts

Corridors écologiques liés aux

Milieux semi-ouverts

Milieux ouverts

NB : La représentation cartographique des corridors écologiques constitue une identification des enjeux de continuité qui fera l'objet d'une adaptation locale.

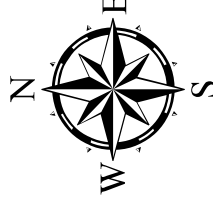

P4	P5				
O4	O5	O6			
N4	N5	N6			
M4	M5	M6	M7		
L4	L5	L6	L7	L8	
K4	K5	K6	K7	K8	
J4	J5	J6	J7	J8	
I4	I5	I6	I7	I8	
H2	H3	H4	H5	H6	H7
G4	G2	G3	G4	G5	G6
F4	F2	F3	F4	F5	
E4	E2	E3	E4		
D4	D2	D3	D4		
C4	C2	C3	C4		
B4	B2	B3	B4		
A4	A2	A3			

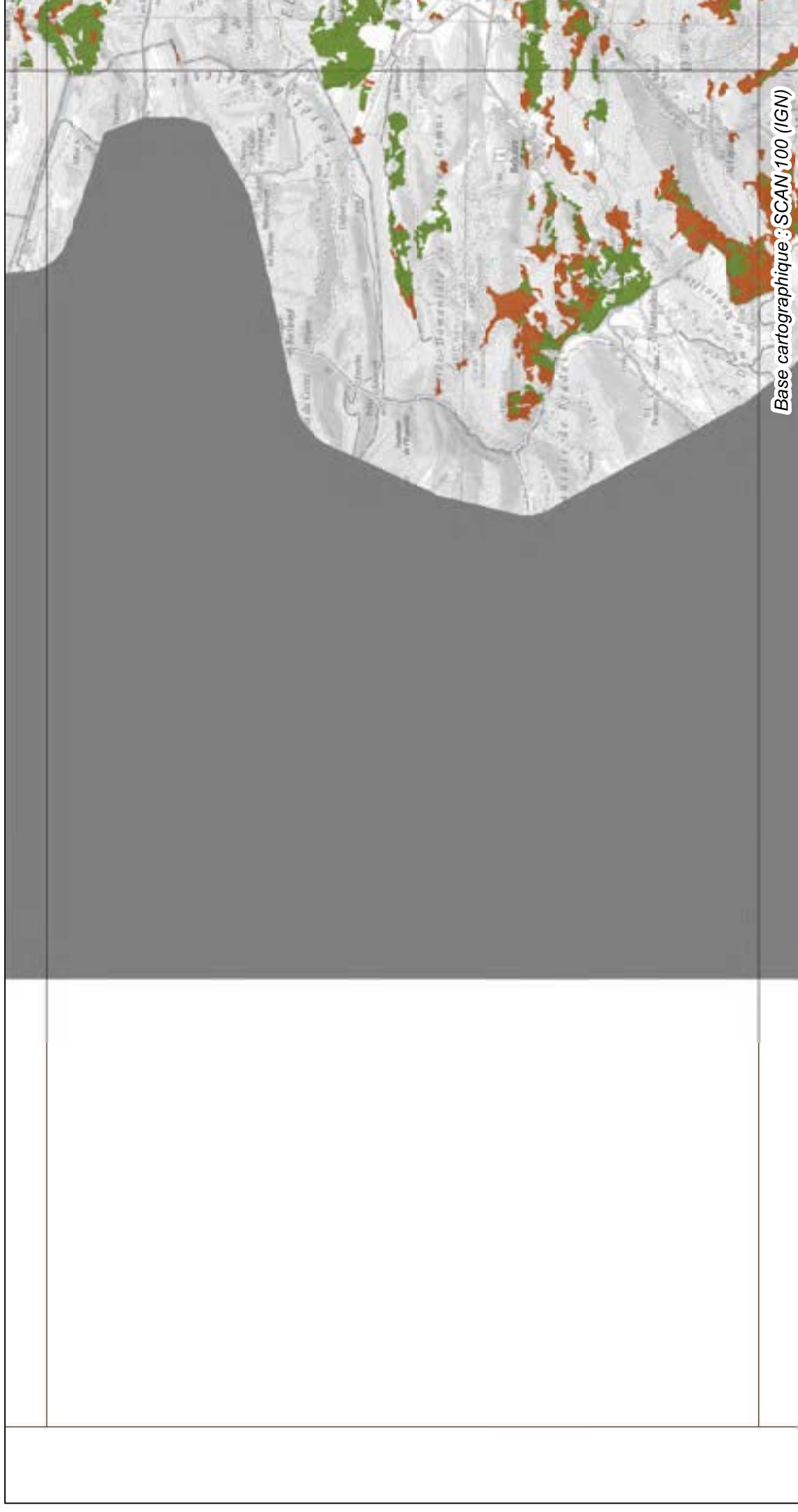

L'échelle de prise en compte du SRCE est le 1:100 000e (format d'impression : A3)

0 5 10 15

Kilomètres

SRCE L-R : Trame verte liée aux milieux ouverts et semi-ouverts

Réservoirs de biodiversité

-  Milieux semi-ouverts
-  Milieux ouverts

Corridors écologiques liés aux

-  Milieux semi-ouverts
-  Milieux ouverts

NB : La représentation cartographique des corridors écologiques constitue une identification des enjeux de continuité qui fera l'objet d'une adaptation locale.

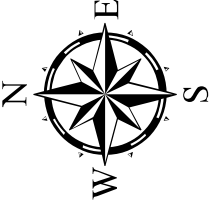

P4	P5				
O4	O5	O6			
N4	N5	N6			
M4	M5	M6	M7		
L4	L5	L6	L7	L8	
K4	K5	K6	K7	K8	
J4	J5	J6	J7	J8	
I4	I5	I6	I7	I8	
H2	H3	H4	H5	H6	H7
G4	G2	G3	G4	G5	G6
F4	F2	F3	F4	F5	
E4	E2	E3	E4		
D4	D2	D3	D4		
C4	C2	C3	C4		
B4	B2	B3	B4		
A4	A2	A3			

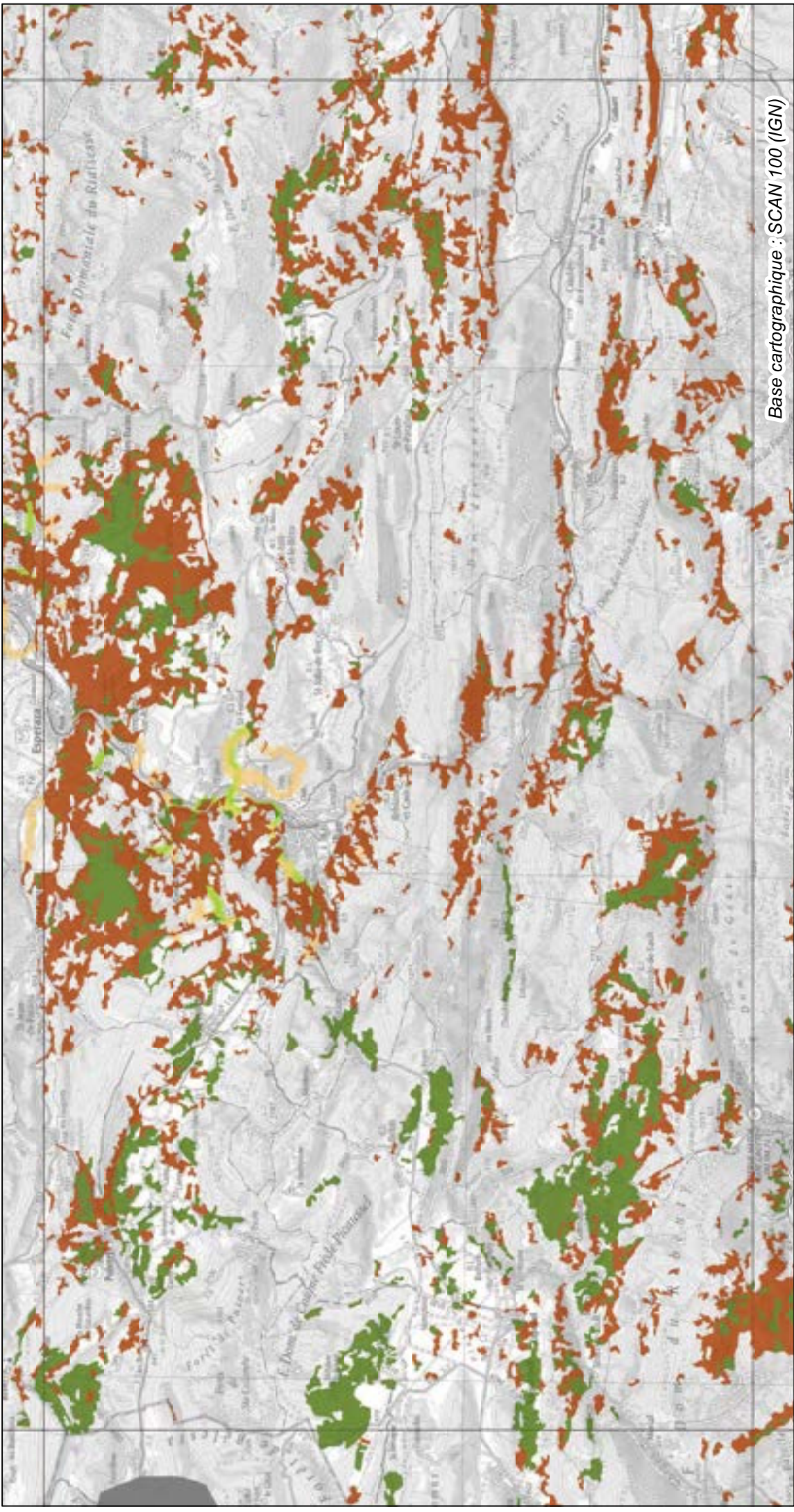

Base cartographique : SCAN 100 (IGN)

L'échelle de prise en compte du SRCE est le 1:100 000e (format d'impression : A3)

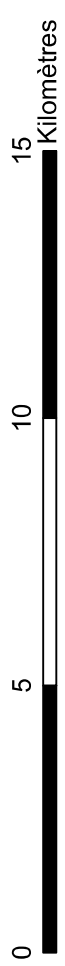

SRCE L-R : Trame verte liée aux milieux ouverts et semi-ouverts

Réservoirs de biodiversité

-  Milieux semi-ouverts
-  Milieux ouverts

Corridors écologiques liés aux

-  Milieux semi-ouverts
-  Milieux ouverts

NB : La représentation cartographique des corridors écologiques constitue une identification des enjeux de continuité qui fera l'objet d'une adaptation locale.

P4	P5				
O4	O5	O6			
N4	N5	N6			
M4	M5	M6	M7		
L4	L5	L6	L7	L8	
K4	K5	K6	K7	K8	
J4	J5	J6	J7	J8	
I4	I5	I6	I7	I8	
H2	H3	H4	H5	H6	H7
G4	G2	G3	G4	G5	G6
F4	F2	F3	F4	F5	
E1	E2	E3	E4		
D1	D2	D3	D4		
C1	C2	C3	C4		
B1	B2	B3	B4		
A1	A2	A3			

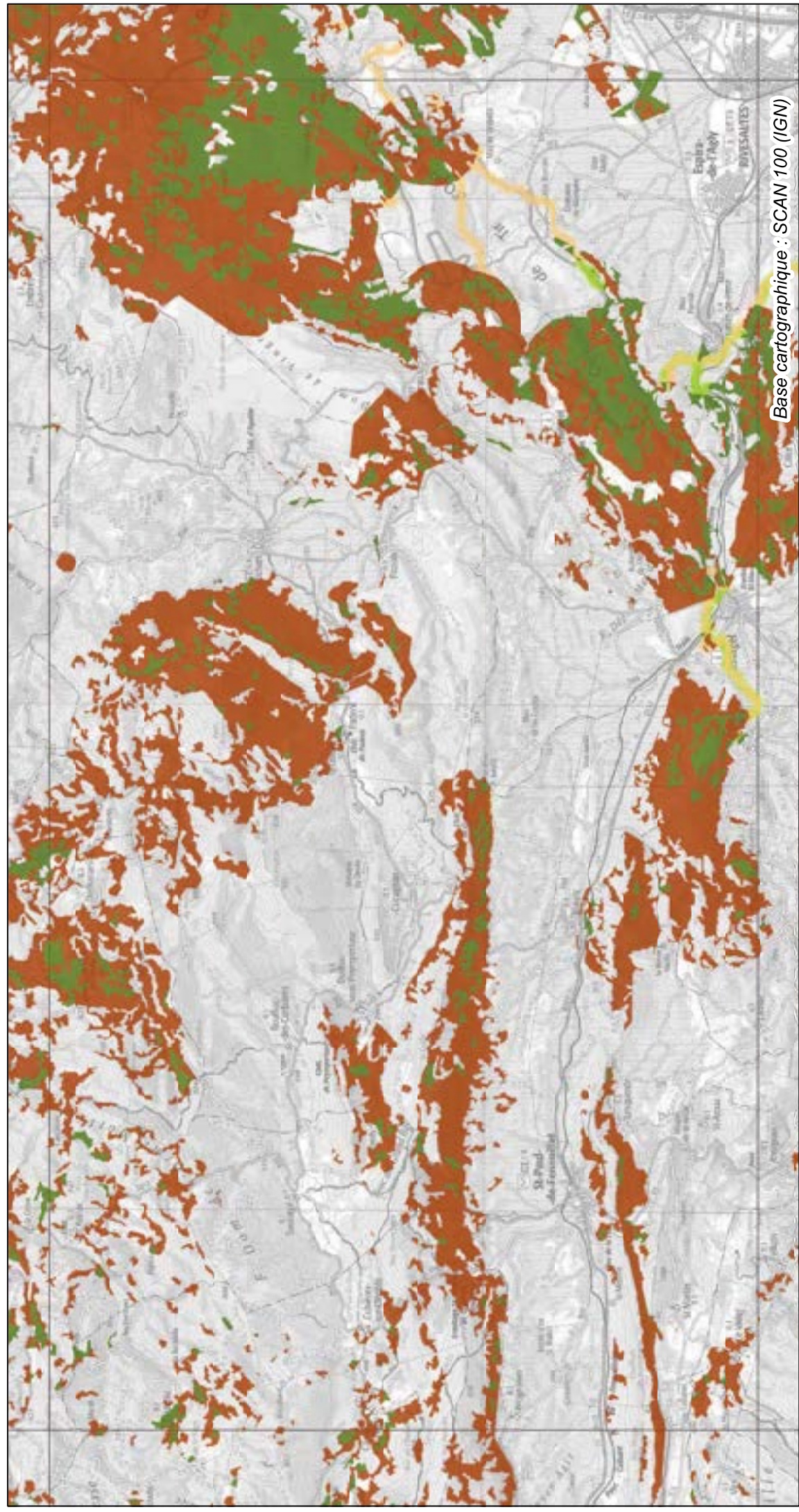
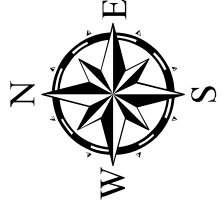

Base cartographique : SCAN 100 (IGN)

L'échelle de prise en compte du SRCE est le 1:100 000e (format d'impression : A3)

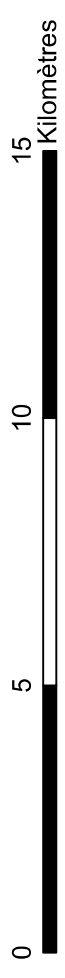

SRCE L-R : Trame verte liée aux milieux ouverts et semi-ouverts

Réservoirs de biodiversité

Milieux semi-ouverts

Milieux ouverts

Corridors écologiques liés aux

Milieux semi-ouverts

Milieux ouverts

NB : La représentation cartographique des corridors écologiques constitue une identification des enjeux de continuité qui fera l'objet d'une adaptation locale.



P4	P5	O4	O5	O6	N4	N5	N6	M4	M5	M6	M7	L4	L5	L6	L7	L8	K4	K5	K6	K7	K8	J4	J5	J6	J7	J8	I3	H2	H3	H4	H5	H6	H7	G4	G2	G3	G4	G5	G6	F4	F5	E4	E1	E2	E3	D4	D1	D2	D3	C4	C1	C2	C3	B4	B1	B2	B3	A4	A1	A2	A3
----	----	----	----	----	----	----	----	----	----	----	----	----	----	----	----	----	----	----	----	----	----	----	----	----	----	----	----	----	----	----	----	----	----	----	----	----	----	----	----	----	----	----	----	----	----	----	----	----	----	----	----	----	----	----	----	----	----	----	----	----	----

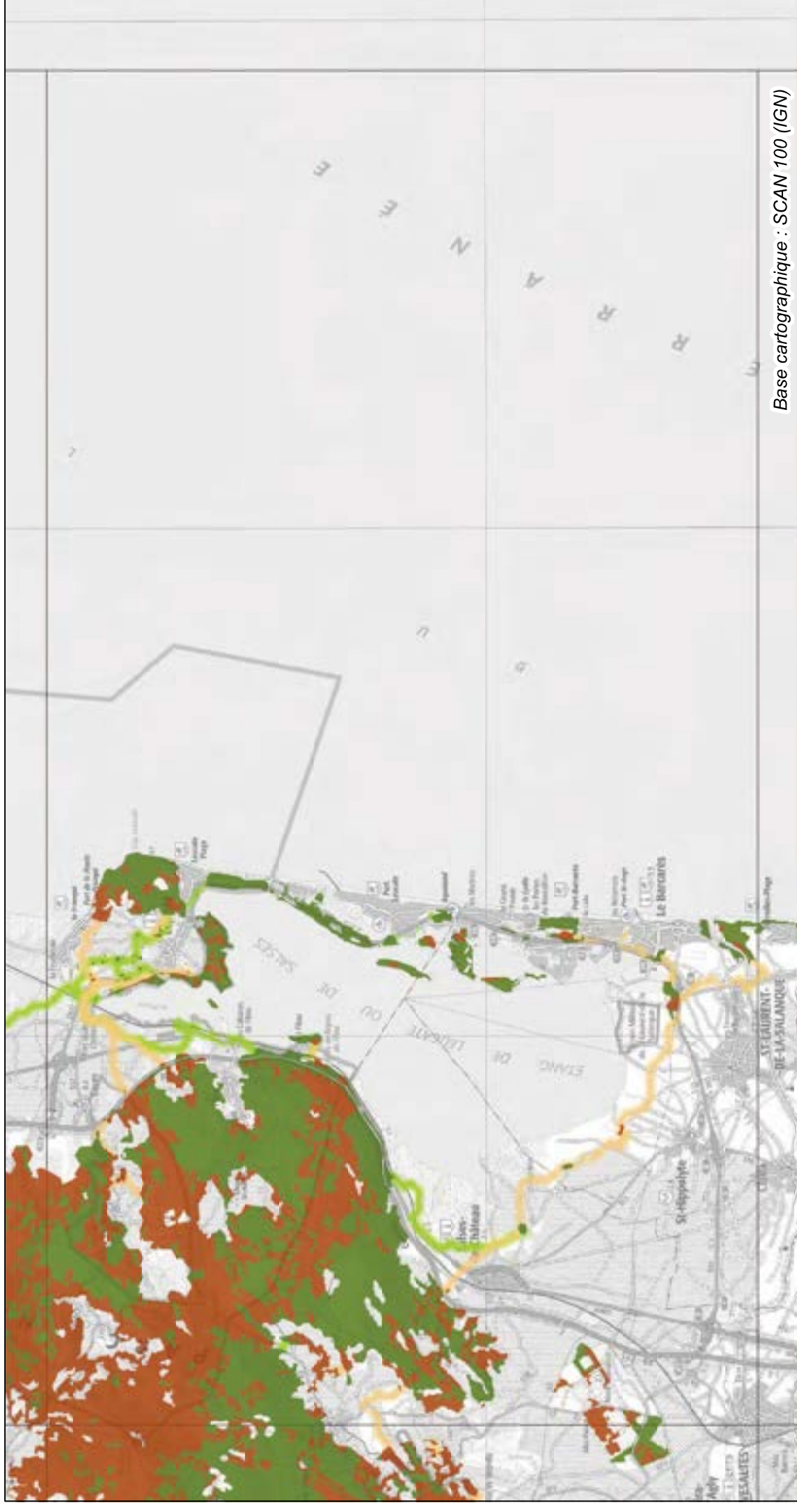
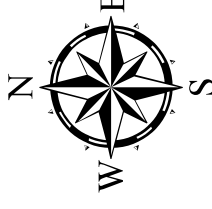

Base cartographique : SCAN 100 (IGN)

L'échelle de prise en compte du SRCE est le 1:100 000e (format d'impression : A3)

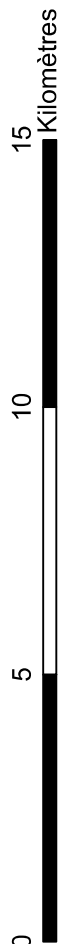

SRCE L-R : Trame verte liée aux milieux ouverts et semi-ouverts

Réservoirs de biodiversité

Milieux semi-ouverts

Milieux ouverts

Corridors écologiques liés aux

Milieux semi-ouverts

Milieux ouverts

NB : La représentation cartographique des corridors écologiques constitue une identification des enjeux de continuité qui fera l'objet d'une adaptation locale.



P4	P5				
O4	O5	O6			
N4	N5	N6			
M4	M5	M6	M7		
L4	L5	L6	L7	L8	
K4	K5	K6	K7	K8	
J4	J5	J6	J7	J8	
I4	I5	I6	I7		
H2	H3	H4	H5	H6	H7
G4	G2	G3	G4	G5	G6
F4	F2	F3	F4	F5	
E1	E2	E3	E4		
D1	D2	D3	D4		
C1	C2	C3	C4		
B1	B2	B3	B4		
A1	A2	A3			

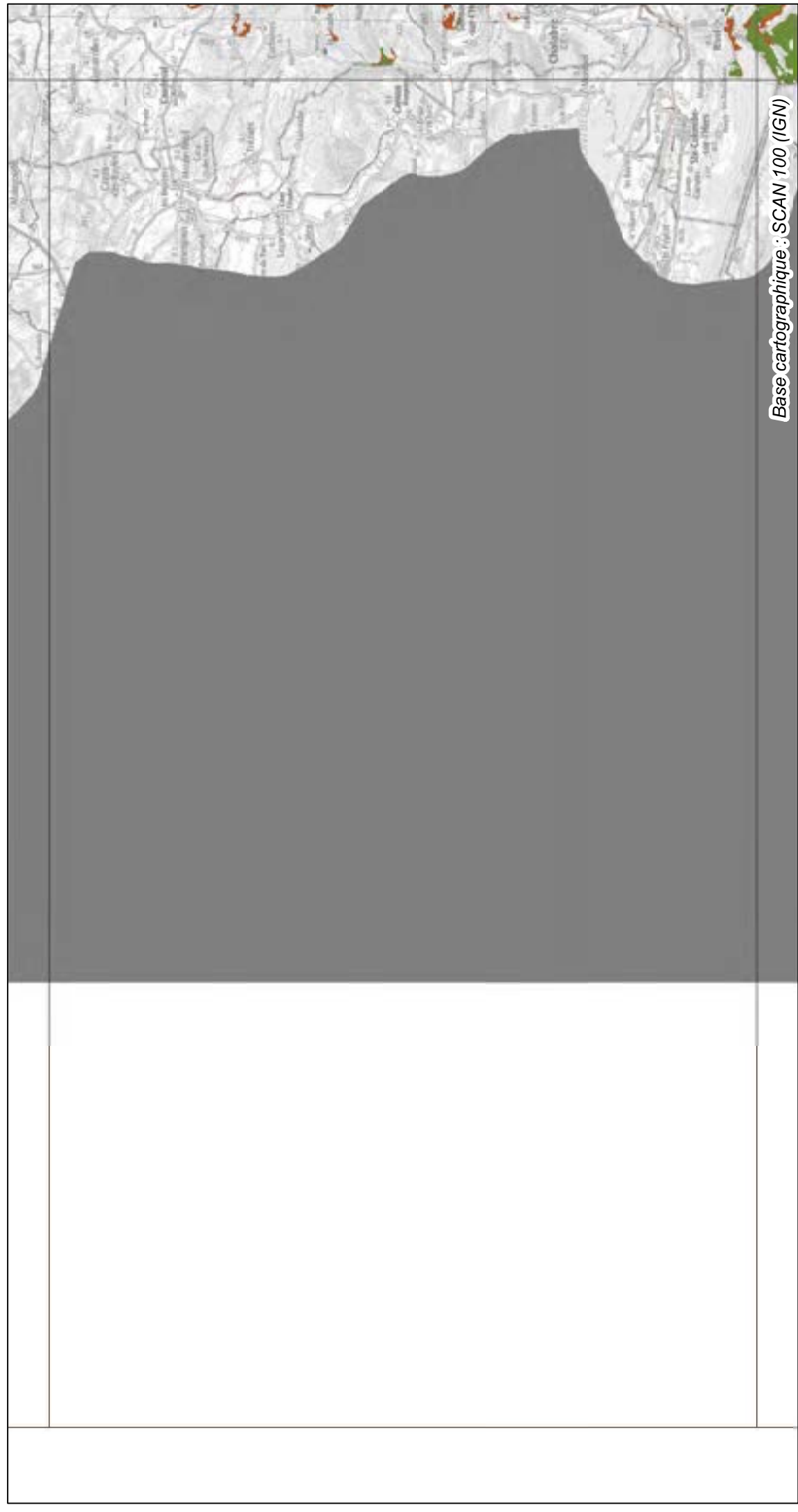
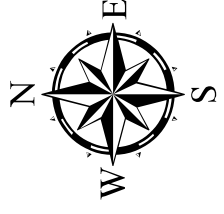

Base cartographique : SCAN 100 (IGN)



SRCE L-R : Trame verte liée aux milieux ouverts et semi-ouverts

Réservoirs de biodiversité

-  Milieux semi-ouverts
-  Milieux ouverts

Corridors écologiques liés aux

-  Milieux semi-ouverts
-  Milieux ouverts

NB : La représentation cartographique des corridors écologiques constitue une identification des enjeux de continuité qui fera l'objet d'une adaptation locale.

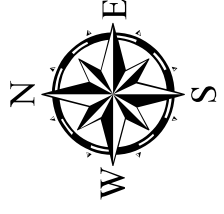

P4	P5				
O4	O5	O6			
N4	N5	N6			
M4	M5	M6	M7		
L4	L5	L6	L7	L8	
K4	K5	K6	K7	K8	
J4	J5	J6	J7	J8	
I4	I5	I6	I7	I8	
H2	H3	H4	H5	H6	H7
G4	G2	G3	G4	G5	G6
F4	F2	F3	F4	F5	F6
E1	E2	E3	E4	E5	E6
D1	D2	D3	D4	D5	D6
C1	C2	C3	C4	C5	C6
B1	B2	B3	B4	B5	B6
A1	A2	A3	A4	A5	A6

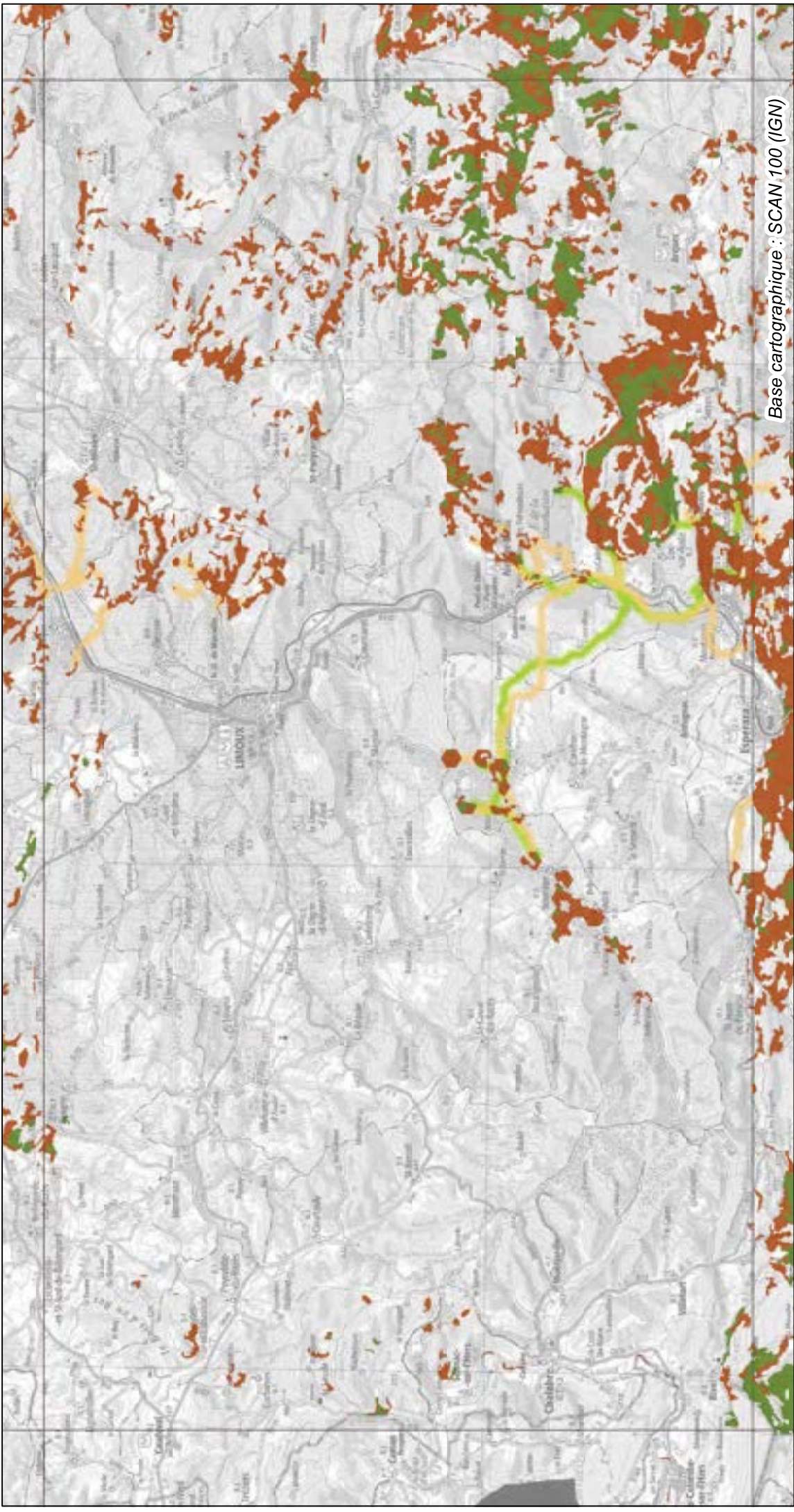

Base cartographique : SCAN 100 (IGN)

SRCE L-R : Trame verte liée aux milieux ouverts et semi-ouverts

Réservoirs de biodiversité

-  Milieux semi-ouverts
-  Milieux ouverts

Corridors écologiques liés aux

-  Milieux semi-ouverts
-  Milieux ouverts

NB : La représentation cartographique des corridors écologiques constitue une identification des enjeux de continuité qui fera l'objet d'une adaptation locale.



P4	P5				
O4	O5	O6			
N4	N5	N6			
M4	M5	M6	M7		
L4	L5	L6	L7	L8	
K4	K5	K6	K7	K8	
J4	J5	J6	J7	J8	
I4	I5	I6	I7	I8	
H2	H3	H4	H5	H6	H7
G4	G2	G3	G4	G5	G6
F4	F2	F3	F4	F5	
E1	E2	E3	E4		
D1	D2	D3	D4		
C1	C2	C3	C4		
B1	B2	B3	B4		
A1	A2	A3			

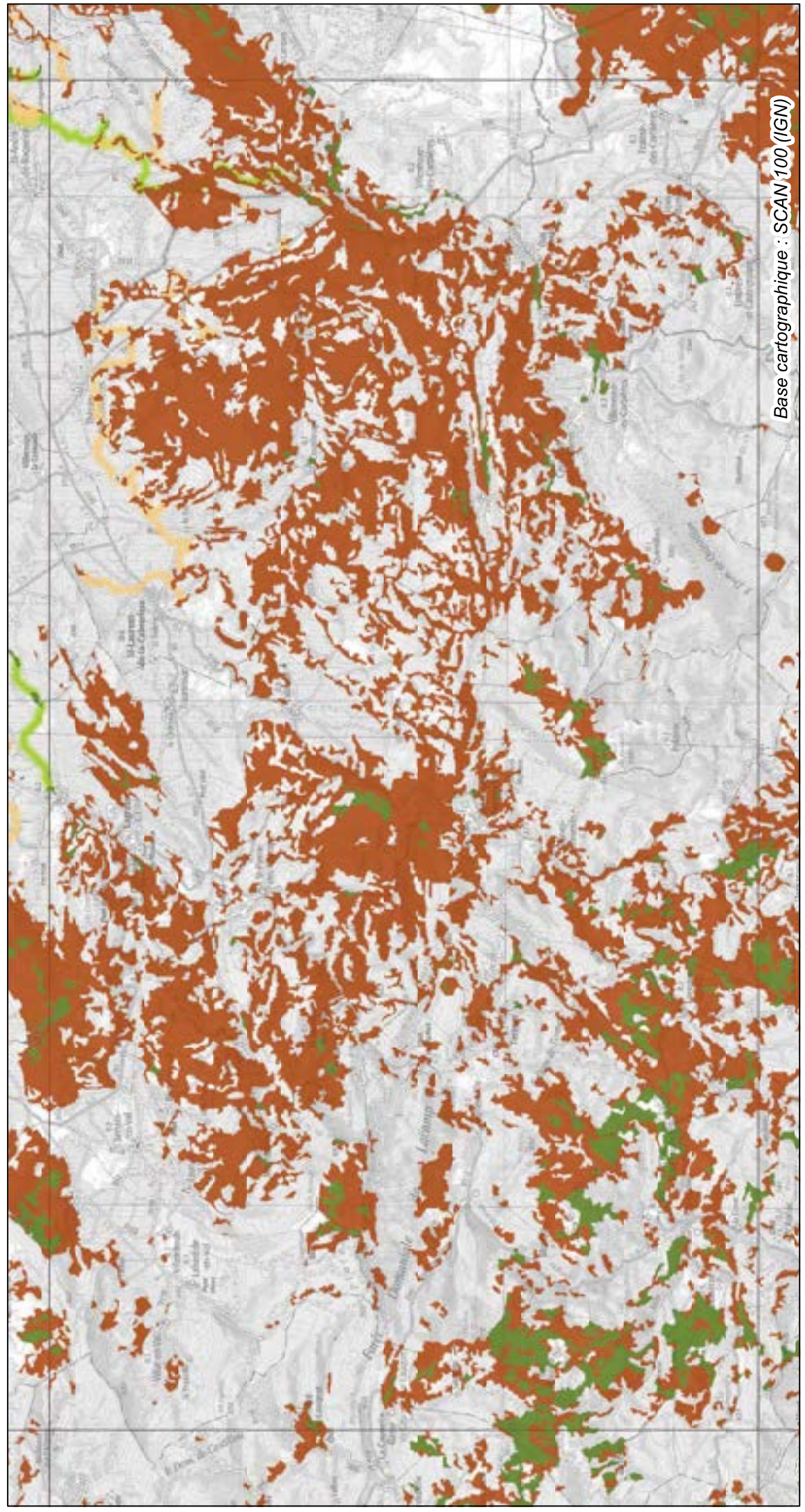
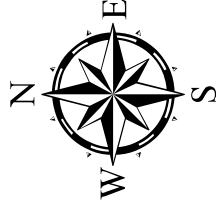

Base cartographique : SCAN 100 (IGN)

L'échelle de prise en compte du SRCE est le 1:100 000e (format d'impression : A3)

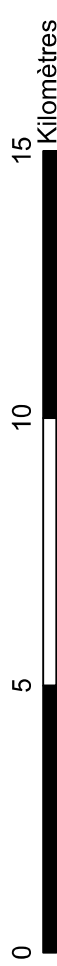

SRCE L-R : Trame verte liée aux milieux ouverts et semi-ouverts

Réservoirs de biodiversité

Milieux semi-ouverts

Milieux ouverts

Corridors écologiques liés aux

Milieux semi-ouverts

Milieux ouverts

NB : La représentation cartographique des corridors écologiques constitue une identification des enjeux de continuité qui fera l'objet d'une adaptation locale.



P4	P5	O4	O5	O6	N4	N5	N6	M4	M5	M6	M7	L4	L5	L6	L7	L8	K4	K5	K6	K7	K8	J4	J5	J6	J7	J8	I4	I5	I6	I7	H2	H3	H4	H5	H6	H7	G4	G2	G3	G4	G5	G6	F4	F5	E4	E3	E2	E1	D4	D3	D2	D1	C4	C3	C2	C1	B4	B3	B2	B1	A3	A2	A1
----	----	----	----	----	----	----	----	----	----	----	----	----	----	----	----	----	----	----	----	----	----	----	----	----	----	----	----	----	----	----	----	----	----	----	----	----	----	----	----	----	----	----	----	----	----	----	----	----	----	----	----	----	----	----	----	----	----	----	----	----	----	----	----

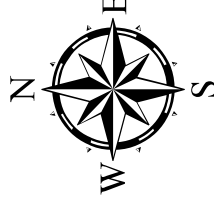

Base cartographique : SCAN 100 (IGN)

L'échelle de prise en compte du SRCE est le 1:100 000e (format d'impression : A3)

15 Kilomètres

SRCE L-R : Trame verte liée aux milieux ouverts et semi-ouverts

Réservoirs de biodiversité

Milieux semi-ouverts

Milieux ouverts

Corridors écologiques liés aux

Milieux semi-ouverts

Milieux ouverts

NB : La représentation cartographique des corridors écologiques constitue une identification des enjeux de continuité qui fera l'objet d'une adaptation locale.



P4	P5	O4	O5	O6	N4	N5	N6	M4	M5	M6	M7	L4	L5	L6	L7	L8	K4	K5	K6	K7	K8	J4	J5	J6	J7	J8	I3	H3	H4	H5	H6	H7	G4	G2	G3	G4	G5	G6	F4	F2	F3	F4	F5	E4	E1	E2	E3	E4	D4	D1	D2	D3	D4	C4	C1	C2	C3	C4	B4	B1	B2	B3	B4	A4	A1	A2	A3
----	----	----	----	----	----	----	----	----	----	----	----	----	----	----	----	----	----	----	----	----	----	----	----	----	----	----	----	----	----	----	----	----	----	----	----	----	----	----	----	----	----	----	----	----	----	----	----	----	----	----	----	----	----	----	----	----	----	----	----	----	----	----	----	----	----	----	----

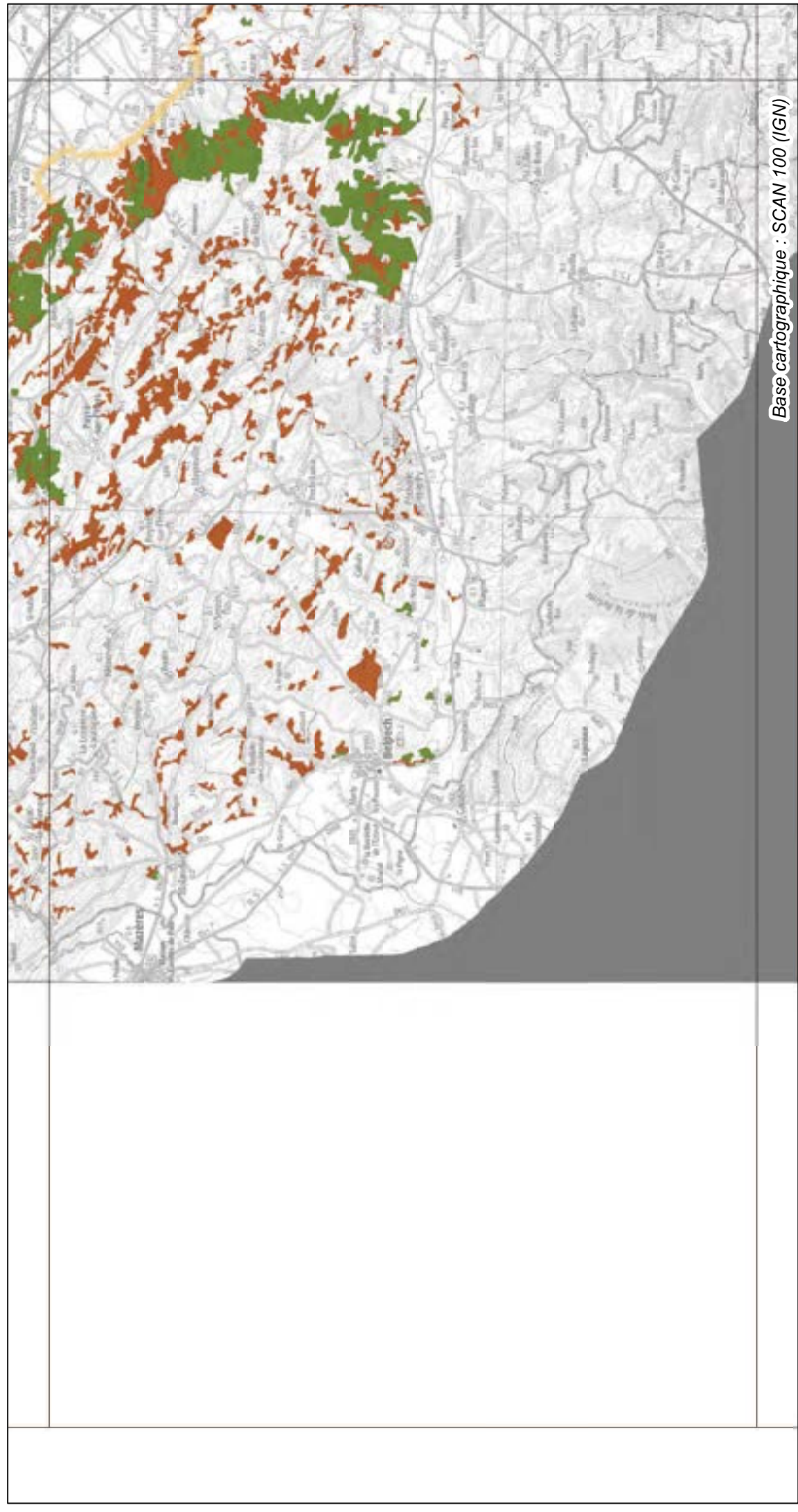
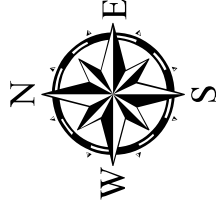

Base cartographique : SCAN 100 (IGN)

L'échelle de prise en compte du SRCE est le 1:100 000e (format d'impression : A3)

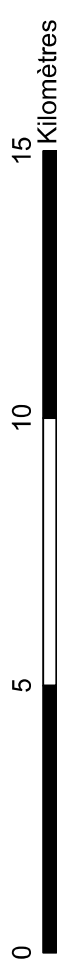

SRCE L-R : Trame verte liée aux milieux ouverts et semi-ouverts

Réservoirs de biodiversité

-  Milieux semi-ouverts
-  Milieux ouverts

Corridors écologiques liés aux

-  Milieux semi-ouverts
-  Milieux ouverts

NB : La représentation cartographique des corridors écologiques constitue une identification des enjeux de continuité qui fera l'objet d'une adaptation locale.

P4	P5				
O4	O5	O6			
N4	N5	N6			
M4	M5	M6	M7		
L4	L5	L6	L7	L8	
K4	K5	K6	K7	K8	
J4	J5	J6	J7	J8	
I4	I5	I6	I7	I8	
H2	H3	H4	H5	H6	H7
G4	G2	G3	G4	G5	G6
F4	F2	F3	F4	F5	
E1	E2	E3	E4		
D1	D2	D3	D4		
C1	C2	C3	C4		
B1	B2	B3	B4		
A1	A2	A3			

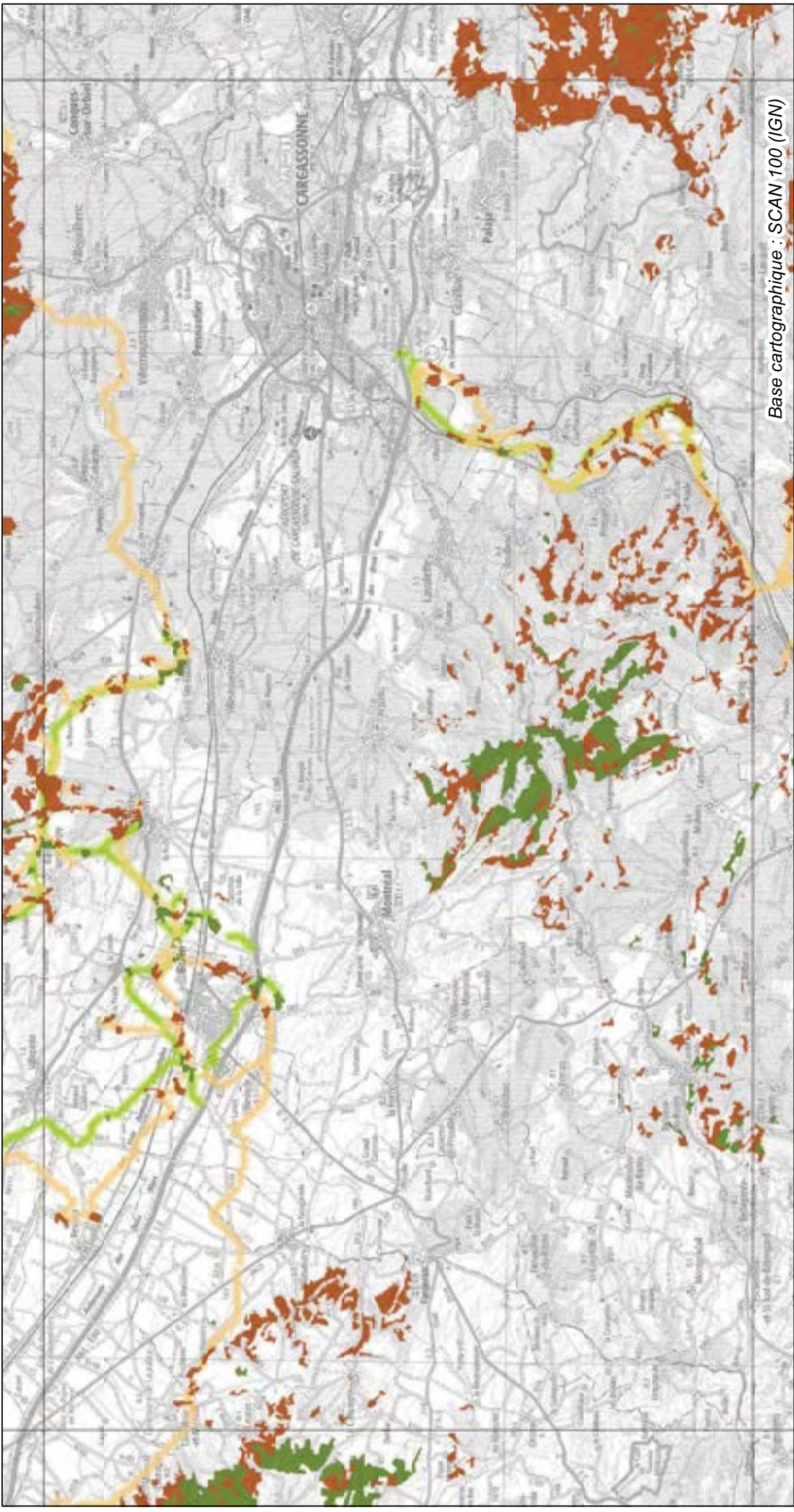
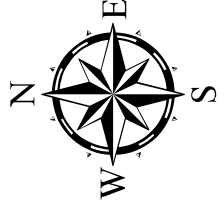

Base cartographique : SCAN 100 (IGN)

L'échelle de prise en compte du SRCE est le 1:100 000e (format d'impression : A3)



SRCE L-R : Trame verte liée aux milieux ouverts et semi-ouverts

Réservoirs de biodiversité

Milieux semi-ouverts

Milieux ouverts

Corridors écologiques liés aux

Milieux semi-ouverts

Milieux ouverts

NB : La représentation cartographique des corridors écologiques constitue une identification des enjeux de continuité qui fera l'objet d'une adaptation locale.



P4	P5	O4	O5	O6	N4	N5	N6	M4	M5	M6	M7	L4	L5	L6	L7	L8	K4	K5	K6	K7	K8	J4	J5	J6	J7	J8	I4	I5	I6	I7	H2	H3	H4	H5	H6	H7	G4	G2	G3	G4	G5	G6	F4	F3	F2	F1	E4	E1	E2	E3	D4	D1	D2	D3	C4	C1	C2	C3	C4	B4	B1	B2	B3	B4	A1	A2	A3
----	----	----	----	----	----	----	----	----	----	----	----	----	----	----	----	----	----	----	----	----	----	----	----	----	----	----	----	----	----	----	----	----	----	----	----	----	----	----	----	----	----	----	----	----	----	----	----	----	----	----	----	----	----	----	----	----	----	----	----	----	----	----	----	----	----	----	----

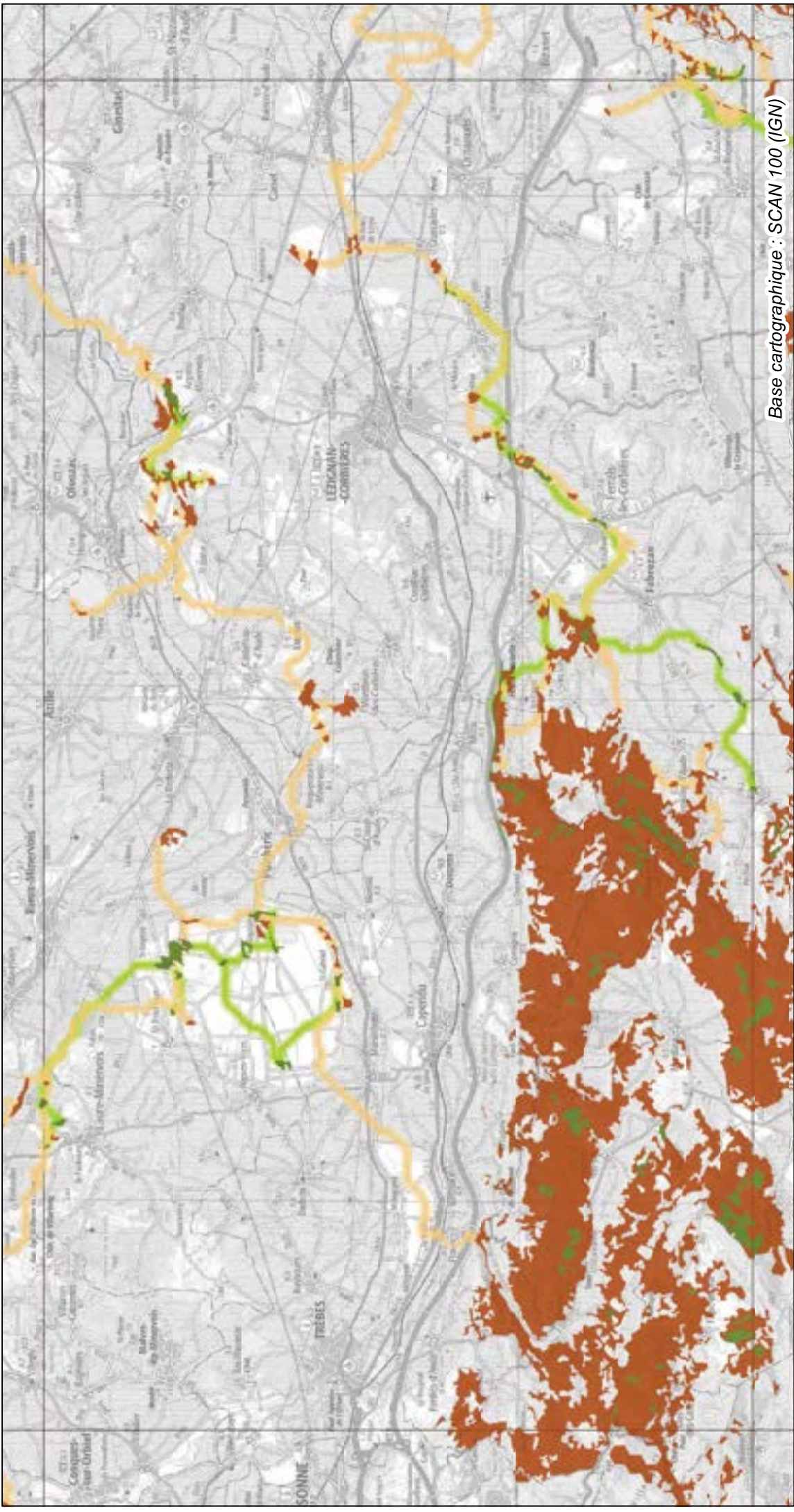
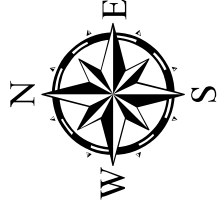

Base cartographique : SCAN 100 (IGN)

SRCE L-R : Trame verte liée aux milieux ouverts et semi-ouverts

Réservoirs de biodiversité

-  Milieux semi-ouverts
-  Milieux ouverts

Corridors écologiques liés aux

-  Milieux semi-ouverts
-  Milieux ouverts

NB : La représentation cartographique des corridors écologiques constitue une identification des enjeux de continuité qui fera l'objet d'une adaptation locale.



P4	P5	O4	O5	O6	N4	N5	N6	M4	M5	M6	M7	L4	L5	L6	L7	L8	K4	K5	K6	K7	K8	J4	J5	J6	J7	J8	I4	I5	I6	I7	H2	H3	H4	H5	H6	H7	G4	G5	G6	F4	F5	E1	E2	E3	E4	D1	D2	D3	D4	C1	C2	C3	C4	B1	B2	B3	B4	A1	A2	A3
----	----	----	----	----	----	----	----	----	----	----	----	----	----	----	----	----	----	----	----	----	----	----	----	----	----	----	----	----	----	----	----	----	----	----	----	----	----	----	----	----	----	----	----	----	----	----	----	----	----	----	----	----	----	----	----	----	----	----	----	----

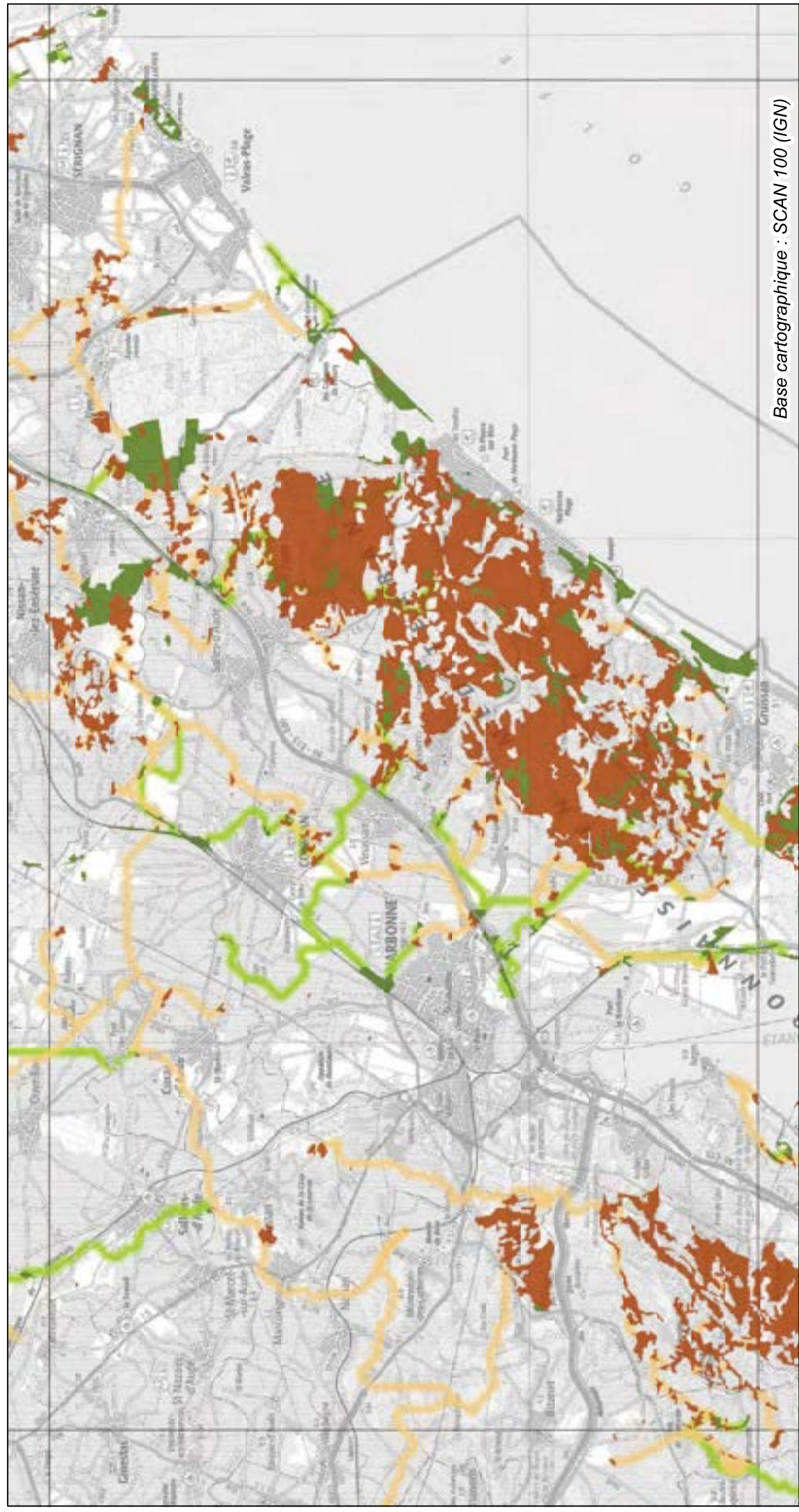
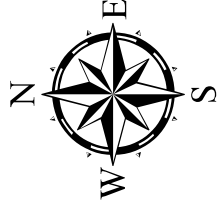

Base cartographique : SCAN 100 (IGN)

L'échelle de prise en compte du SRCE est le 1:100 000e (format d'impression : A3)

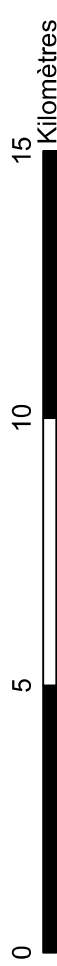

SRCE L-R : Trame verte liée aux milieux ouverts et semi-ouverts

Réservoirs de biodiversité

Milieux semi-ouverts

Milieux ouverts

Corridors écologiques liés aux

Milieux semi-ouverts

Milieux ouverts

NB : La représentation cartographique des corridors écologiques constitue une identification des enjeux de continuité qui fera l'objet d'une adaptation locale.



P4	P5	O4	O5	O6	N4	N5	N6	M4	M5	M6	M7	L4	L5	L6	L7	L8	K4	K5	K6	K7	K8	J4	J5	J6	J7	J8	I3	H2	H3	H4	H5	H6	H7	G4	G2	G3	G4	G5	G6	F4	F5	E4	E1	E2	E3	D4	D1	D2	D3	C4	C1	C2	C3	B4	B1	B2	B3	A4	A1	A2	A3
----	----	----	----	----	----	----	----	----	----	----	----	----	----	----	----	----	----	----	----	----	----	----	----	----	----	----	----	----	----	----	----	----	----	----	----	----	----	----	----	----	----	----	----	----	----	----	----	----	----	----	----	----	----	----	----	----	----	----	----	----	----

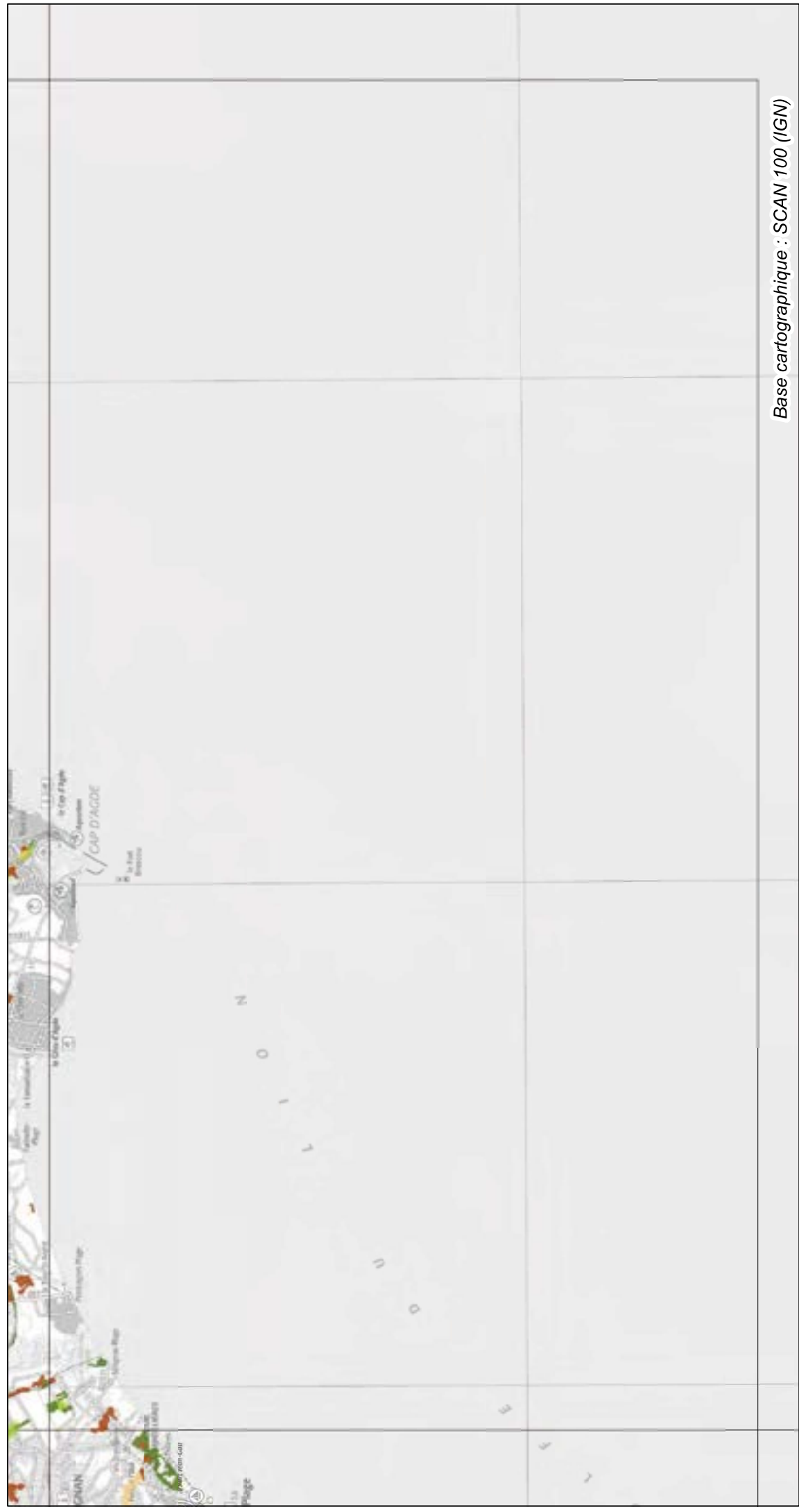
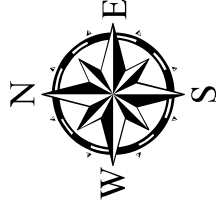

Base cartographique : SCAN 100 (IGN)



SRCE L-R : Trame verte liée aux milieux ouverts et semi-ouverts

Réservoirs de biodiversité

-  Milieux semi-ouverts
-  Milieux ouverts

Corridors écologiques liés aux

-  Milieux semi-ouverts
-  Milieux ouverts

NB : La représentation cartographique des corridors écologiques constitue une identification des enjeux de continuité qui fera l'objet d'une adaptation locale.

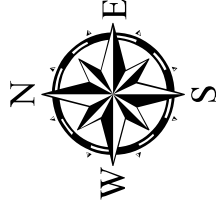

P4	P5				
O4	O5	O6			
N4	N5	N6			
M4	M5	M6	M7		
L4	L5	L6	L7	L8	
K4	K5	K6	K7	K8	
J4	J5	J6	J7	J8	
I4	I5	I6	I7	I8	
H2	H3	H4	H5	H6	H7
G1	G2	G3	G4	G5	G6
F1	F2	F3	F4	F5	
E1	E2	E3	E4		
D1	D2	D3	D4		
C1	C2	C3	C4		
B1	B2	B3	B4		
A1	A2	A3			

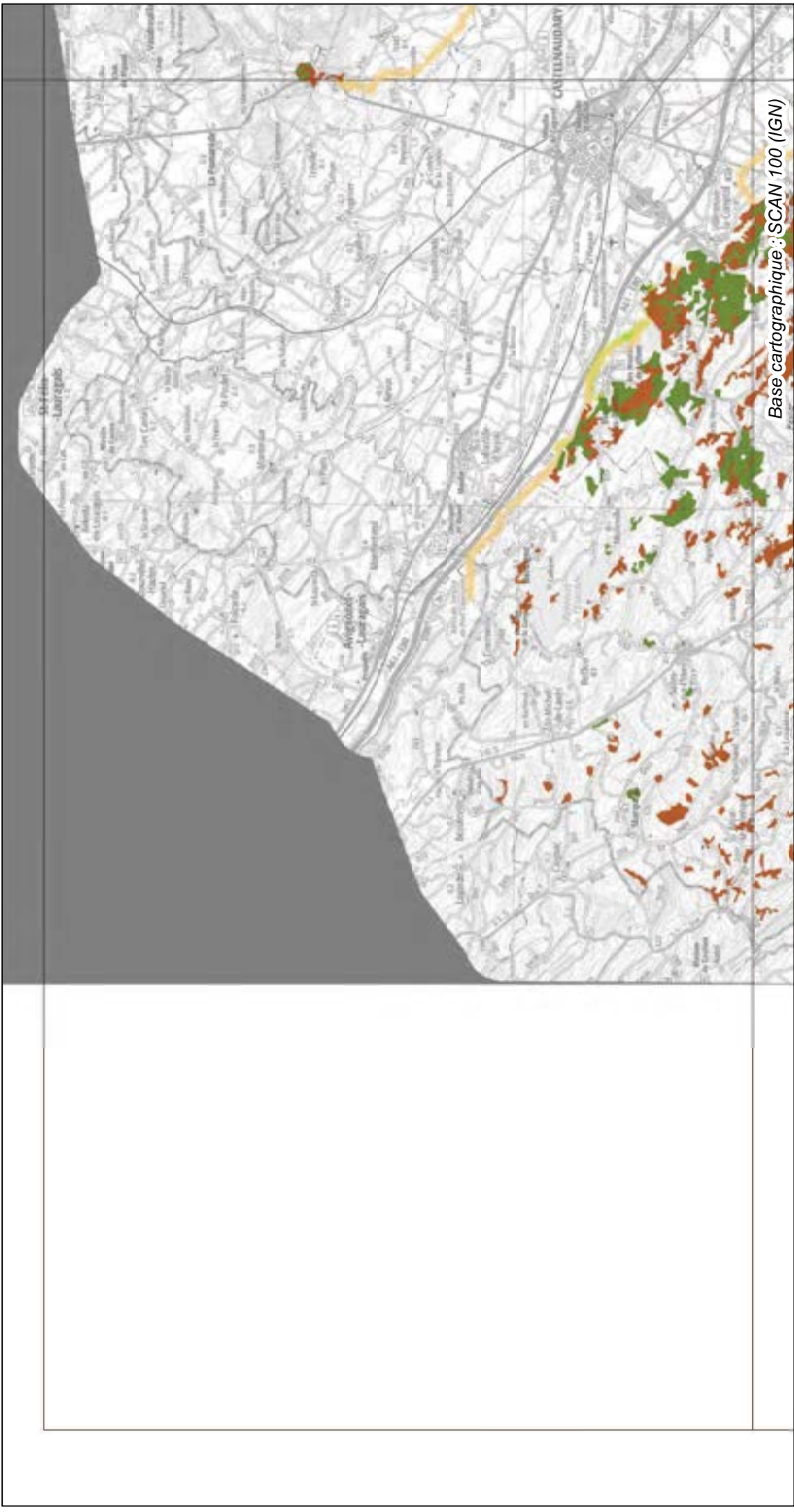

Base cartographique : SCAN 100 (IGN)

L'échelle de prise en compte du SRCE est le 1:100 000e (format d'impression : A3)

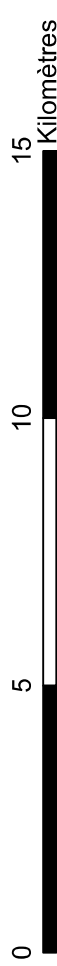

SRCE L-R : Trame verte liée aux milieux ouverts et semi-ouverts

Réservoirs de biodiversité

-  Milieux semi-ouverts
-  Milieux ouverts

Corridors écologiques liés aux

-  Milieux semi-ouverts
-  Milieux ouverts

NB : La représentation cartographique des corridors écologiques constitue une identification des enjeux de continuité qui fera l'objet d'une adaptation locale.

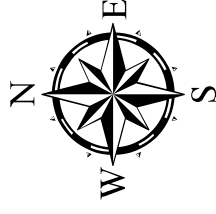

P4	P5				
O4	O5	O6			
N4	N5	N6			
M4	M5	M6	M7		
L4	L5	L6	L7	L8	
K4	K5	K6	K7	K8	
J4	J5	J6	J7	J8	
I4	I5	I6	I7	I8	
H2	H3	H4	H5	H6	H7
G4	G2	G3	G4	G5	G6
F4	F2	F3	F4	F5	
E4	E2	E3	E4		
D4	D2	D3	D4		
C4	C2	C3	C4		
B4	B2	B3	B4		
A4	A2	A3			

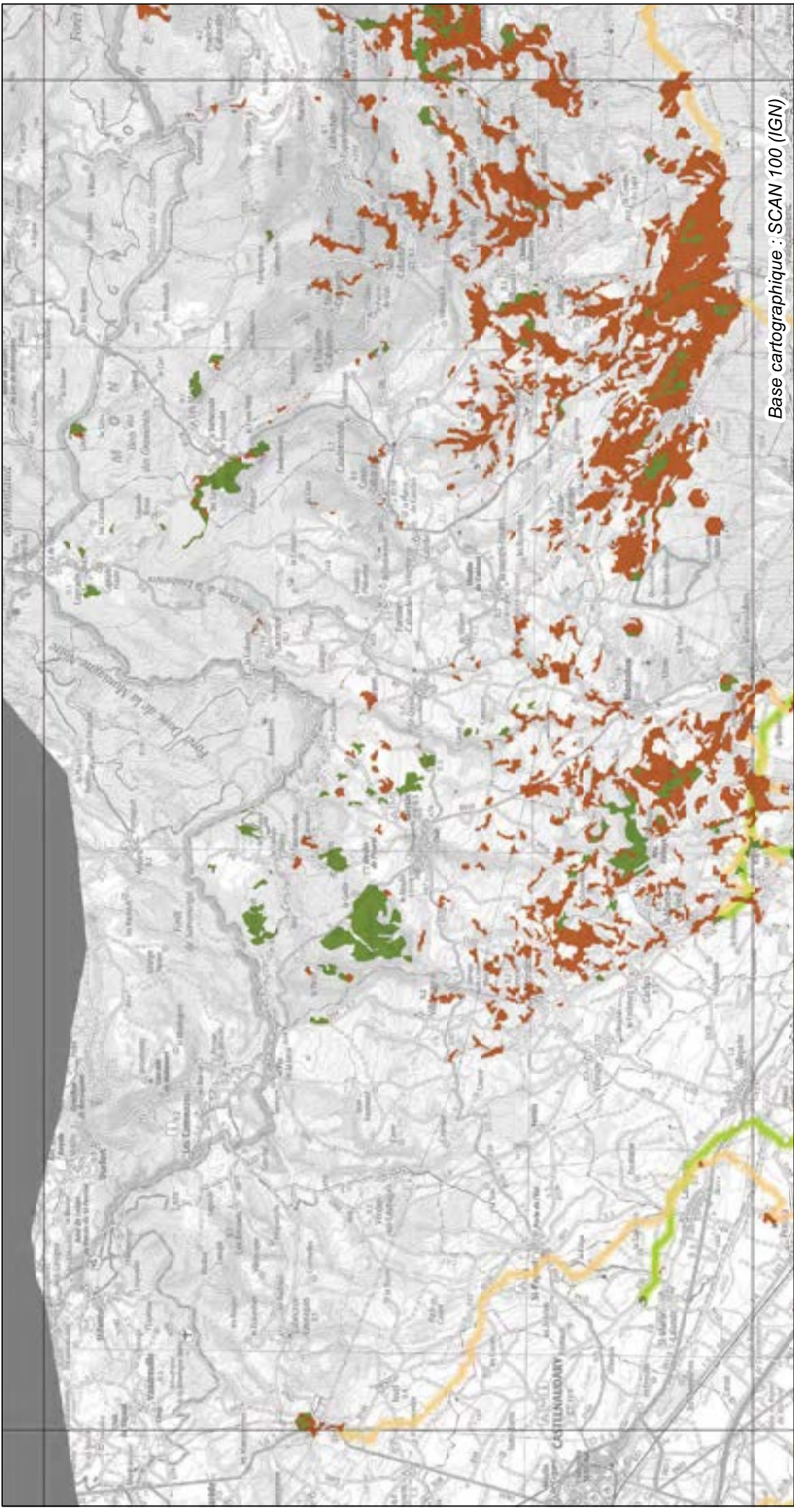

Base cartographique : SCAN 100 (IGN)

L'échelle de prise en compte du SRCE est le 1:100 000e (format d'impression : A3)

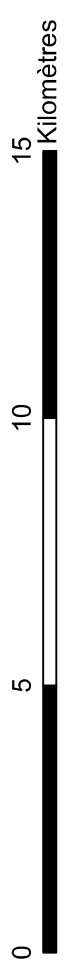

SRCE L-R : Trame verte liée aux milieux ouverts et semi-ouverts

Réservoirs de biodiversité

-  Milieux semi-ouverts
-  Milieux ouverts

Corridors écologiques liés aux

-  Milieux semi-ouverts
-  Milieux ouverts

NB : La représentation cartographique des corridors écologiques constitue une identification des enjeux de continuité qui fera l'objet d'une adaptation locale.

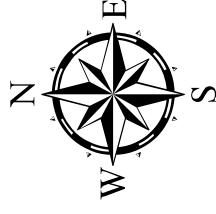

P4	P5	O4	O5	O6	N4	N5	N6	M4	M5	M6	M7	L4	L5	L6	L7	L8	K4	K5	K6	K7	K8	J4	J5	J6	J7	J8	I3	I4	I5	I6	I7	H2	H3	H4	H5	H6	H7	G4	G2	G3	G4	G5	G6	F4	F5	E4	D4	D2	D3	D4	C4	C1	C2	C3	C4	B4	B1	B2	B3	B4	A1	A2	A3
----	----	----	----	----	----	----	----	----	----	----	----	----	----	----	----	----	----	----	----	----	----	----	----	----	----	----	----	----	----	----	----	----	----	----	----	----	----	----	----	----	----	----	----	----	----	----	----	----	----	----	----	----	----	----	----	----	----	----	----	----	----	----	----

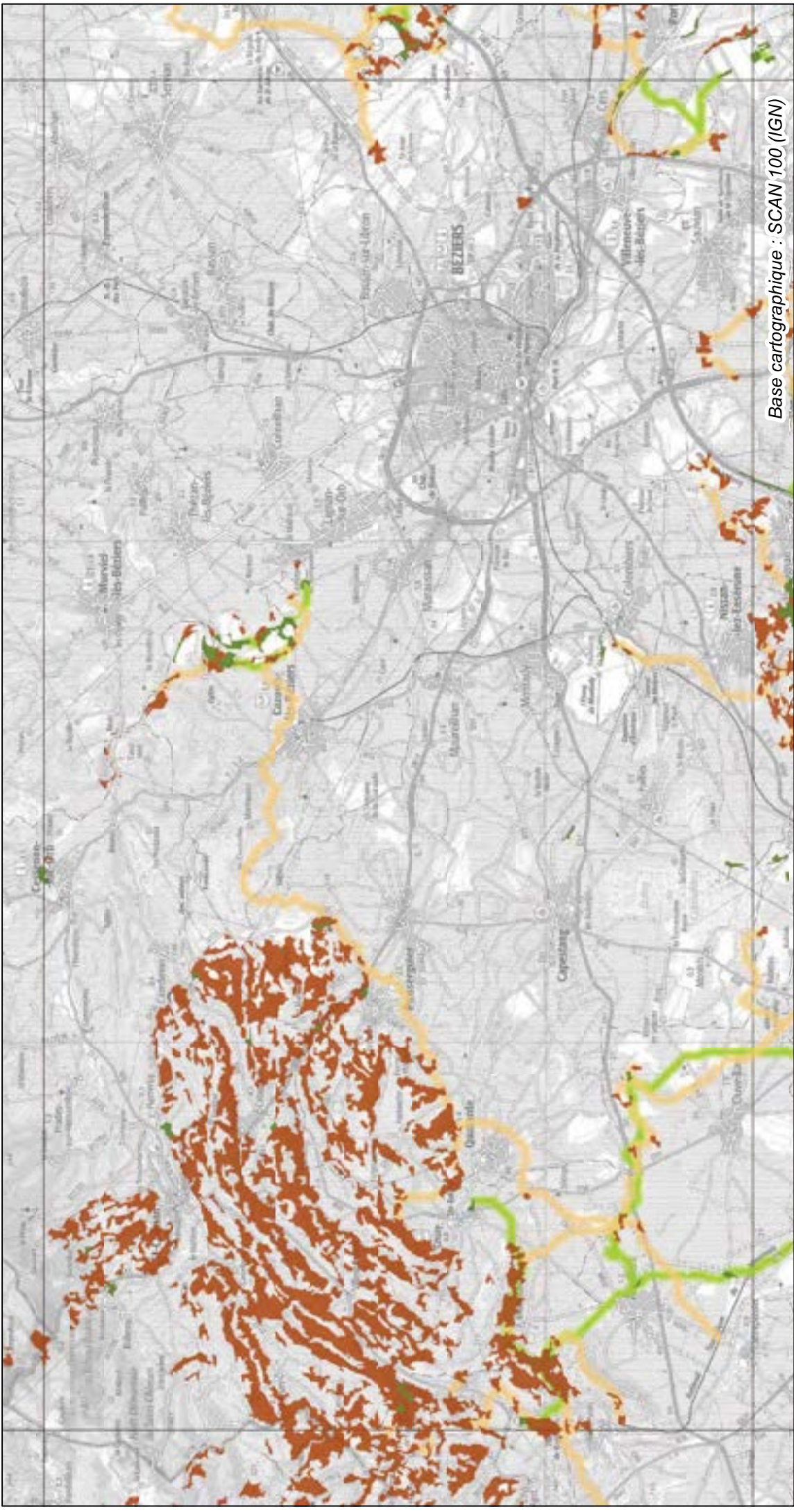

Base cartographique : SCAN 100 (IGN)

SRCE L-R : Trame verte liée aux milieux ouverts et semi-ouverts

Réservoirs de biodiversité

-  Milieux semi-ouverts
-  Milieux ouverts

Corridors écologiques liés aux

-  Milieux semi-ouverts
-  Milieux ouverts

NB : La représentation cartographique des corridors écologiques constitue une identification des enjeux de continuité qui fera l'objet d'une adaptation locale.

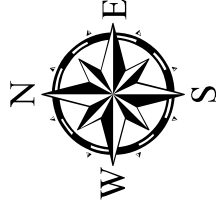

P4	P5	O4	O5	O6	N4	N5	N6	M4	M5	M6	M7	L4	L5	L6	L7	L8
		K4	K5	K6	K7	K8	J4	J5	J6	J7	J8	I4	I5	I6	I7	I8
		H2	H3	H4	H5	H6	H7	G4	G5	G6	F4	F5	E4	E3	E2	E1
		D4	D3	D2	D1	C4	C3	C2	C1	B4	B3	B2	B1	A2	A3	A1

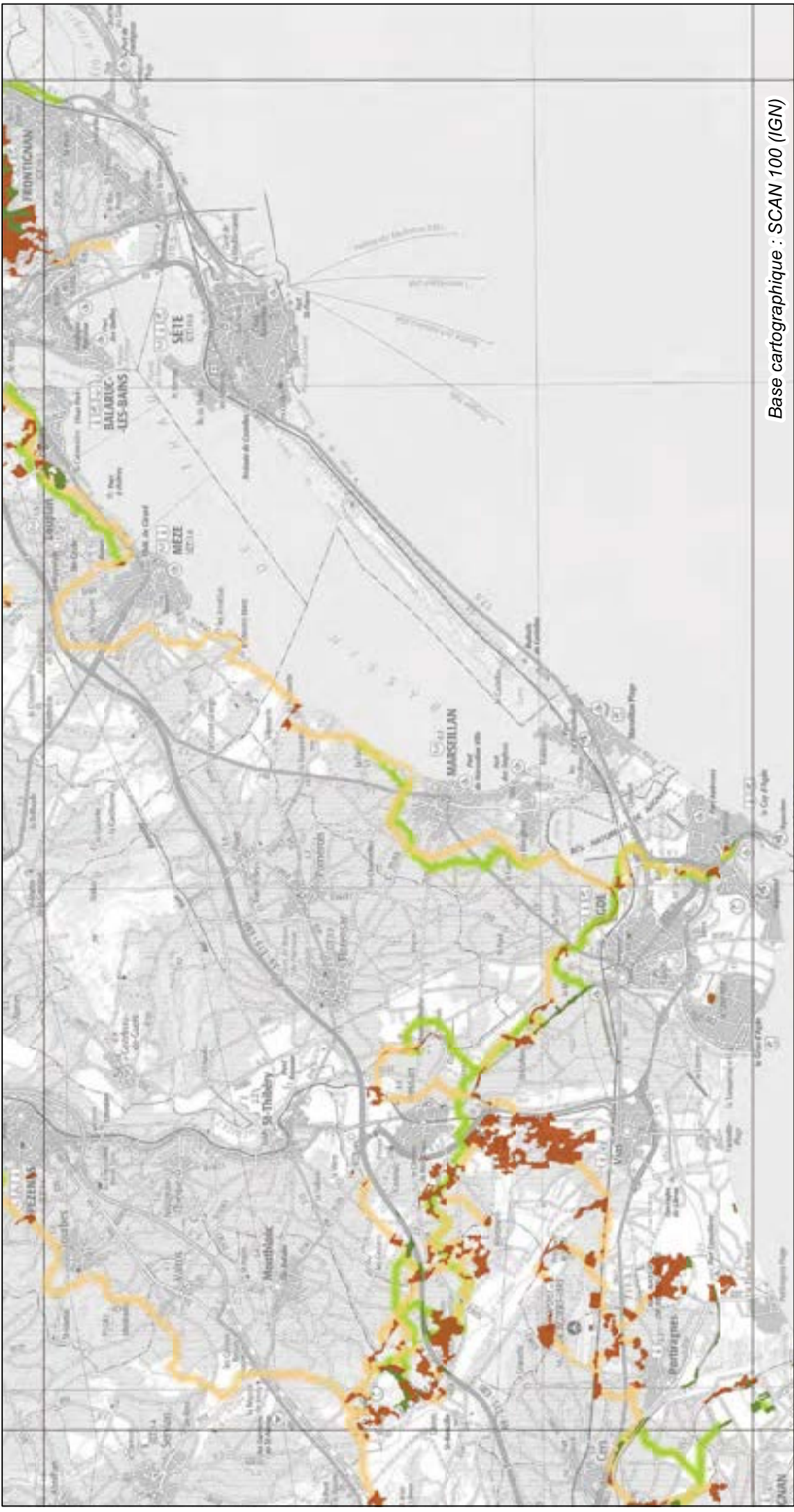

Base cartographique : SCAN 100 (IGN)



L'échelle de prise en compte du SRCE est le 1:100 000e (format d'impression : A3)

SRCE L-R : Trame verte liée aux milieux ouverts et semi-ouverts

Réservoirs de biodiversité

Milieux semi-ouverts

Milieux ouverts

Corridors écologiques liés aux

Milieux semi-ouverts

Milieux ouverts

NB : La représentation cartographique des corridors écologiques constitue une identification des enjeux de continuité qui fera l'objet d'une adaptation locale.



P4	P5	O6
O4	O5	O6
N4	N5	N6
M4	M5	M6
L4	L5	L6
K4	K5	K6
J4	J5	J6
I4	I5	I6
H4	H5	H6
G4	G5	G6
F4	F5	F6
E4	E5	E6
D4	D5	D6
C4	C5	C6
B4	B5	B6
A4	A5	A6

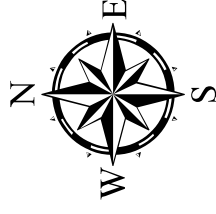

L'échelle de prise en compte du SRCE est le 1:100 000e (format d'impression : A3)

0 5 10 15 Kilomètres

SRCE L-R : Trame verte liée aux milieux ouverts et semi-ouverts

Réservoirs de biodiversité

Milieux semi-ouverts

Milieux ouverts

Corridors écologiques liés aux

Milieux semi-ouverts

Milieux ouverts

NB : La représentation cartographique des corridors écologiques constitue une identification des enjeux de continuité qui fera l'objet d'une adaptation locale.



P4	P5				
O4	O5	O6			
N4	N5	N6			
M4	M5	M6	M7		
L4	L5	L6	L7	L8	
K4	K5	K6	K7	K8	
J4	J5	J6	J7	J8	
I4	I5	I6	I7	I8	
H2	H3	H4	H5	H6	H7
G4	G2	G3	G4	G5	G6
F4	F2	F3	F4	F5	
E4	E2	E3	E4		
D4	D2	D3	D4		
C4	C2	C3	C4		
B4	B2	B3	B4		
A4	A2	A3			

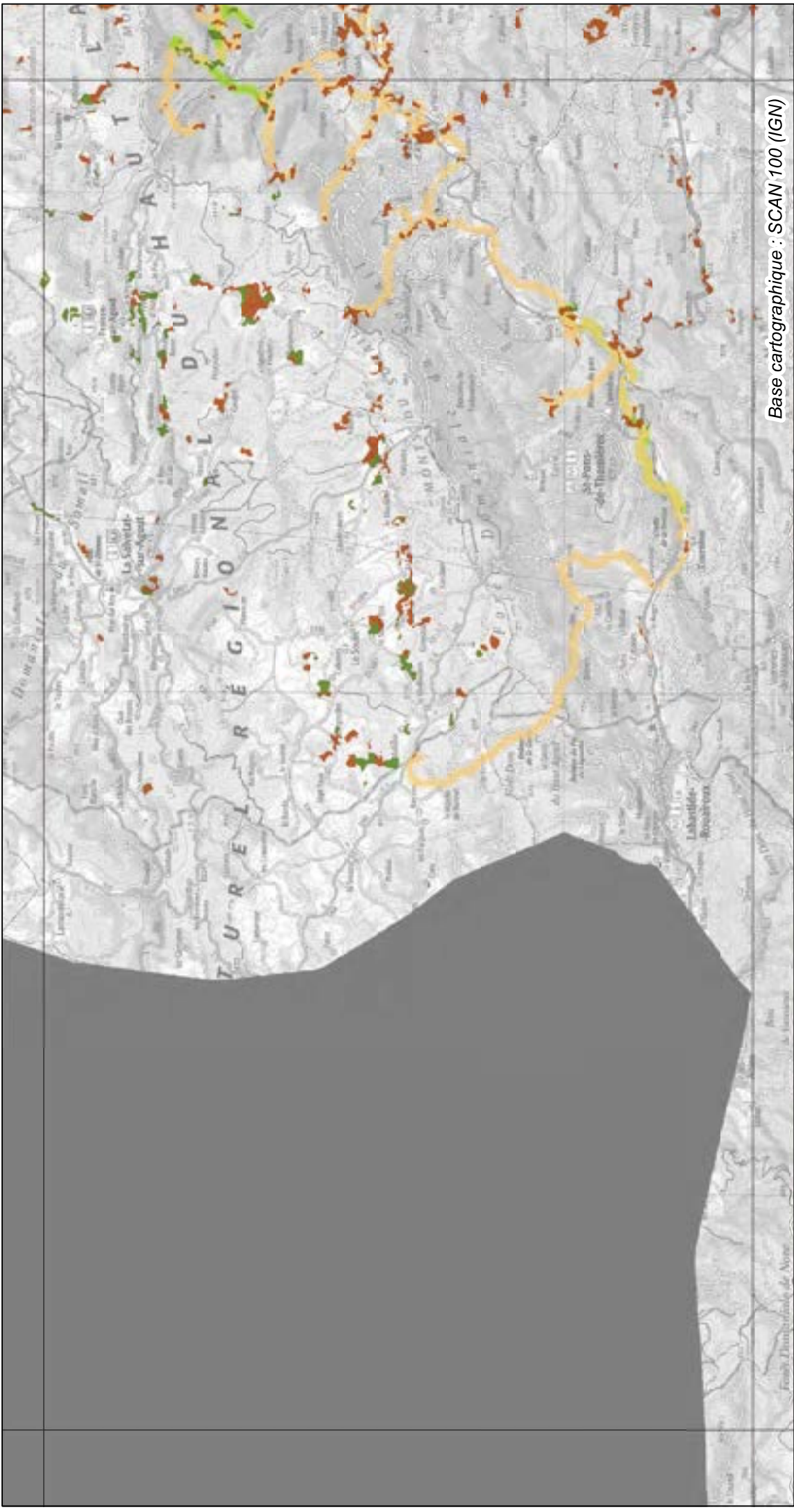
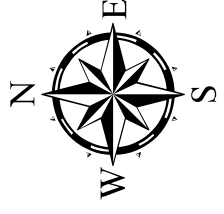

Base cartographique : SCAN 100 (IGN)

SRCE L-R : Trame verte liée aux milieux ouverts et semi-ouverts

Réservoirs de biodiversité

Milieux semi-ouverts

Milieux ouverts

Corridors écologiques liés aux

Milieux semi-ouverts

Milieux ouverts

NB : La représentation cartographique des corridors écologiques constitue une identification des enjeux de continuité qui fera l'objet d'une adaptation locale.



P4	P5				
O4	O5	O6			
N4	N5	N6			
M4	M5	M6	M7		
L4	L5	L6	L7	L8	
K4	K5	K6	K7	K8	
J4	J5	J6	J7	J8	
I4	I5	I6	I7	I8	
H2	H3	H4	H5	H6	H7
G4	G2	G3	G4	G5	G6
F4	F2	F3	F4	F5	
E1	E2	E3	E4		
D1	D2	D3	D4		
C1	C2	C3	C4		
B1	B2	B3	B4		
A1	A2	A3			

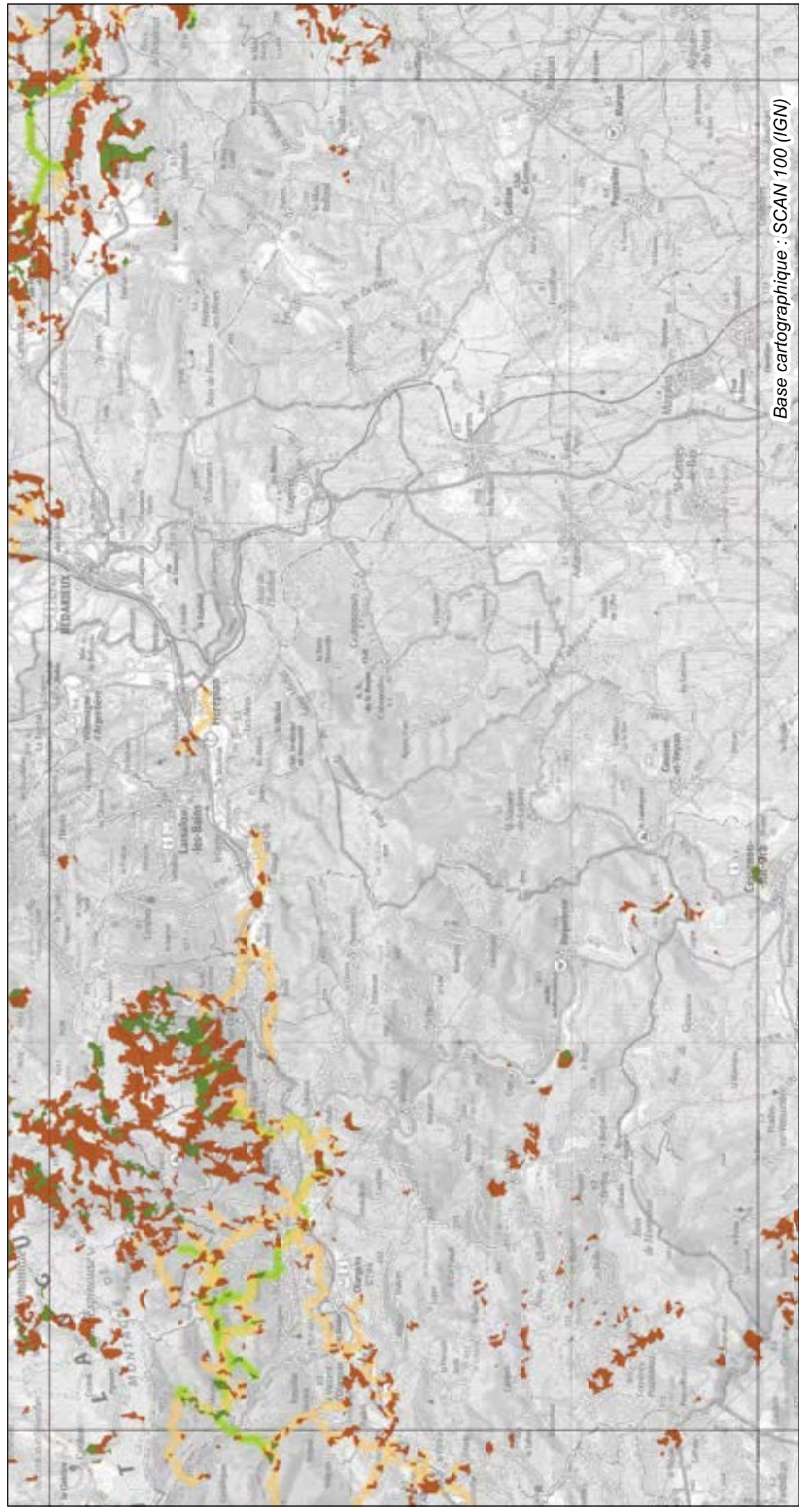
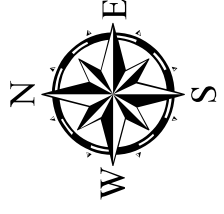

Base cartographique : SCAN 100 (IGN)

L'échelle de prise en compte du SRCE est le 1:100 000e (format d'impression : A3)

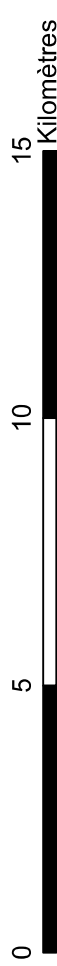

SRCE L-R : Trame verte liée aux milieux ouverts et semi-ouverts

Réservoirs de biodiversité

-  Milieux semi-ouverts
-  Milieux ouverts

Corridors écologiques liés aux

-  Milieux semi-ouverts
-  Milieux ouverts

NB : La représentation cartographique des corridors écologiques constitue une identification des enjeux de continuité qui fera l'objet d'une adaptation locale.

P4	P5				
O4	O5	O6			
N4	N5	N6			
M4	M5	M6	M7		
L4	L5	L6	L7	L8	
K4	K5	K6	K7	K8	
J4	J5	J6	J7	J8	
I4	I5	I6	I7	I8	
H2	H3	H4	H5	H6	H7
G4	G2	G3	G4	G5	G6
F4	F2	F3	F4	F5	
E1	E2	E3	E4		
D1	D2	D3	D4		
C1	C2	C3	C4		
B1	B2	B3	B4		
A1	A2	A3			

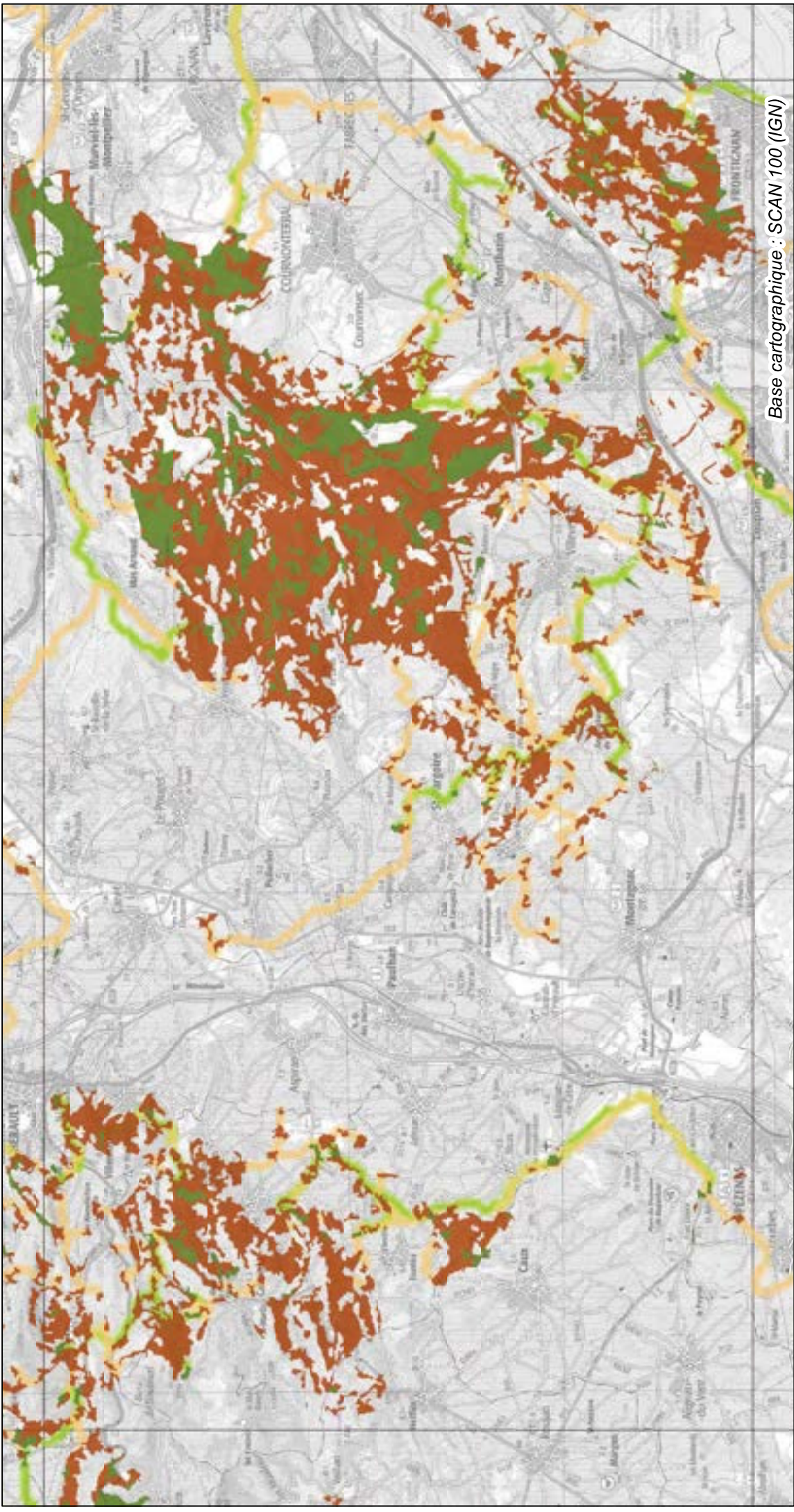
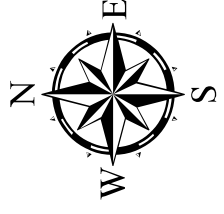

Base cartographique : SCAN 100 (IGN)

L'échelle de prise en compte du SRCE est le 1:100 000e (format d'impression : A3)

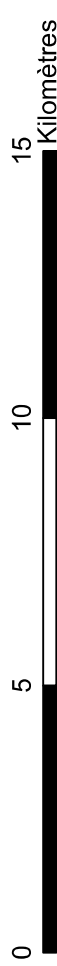

SRCE L-R : Trame verte liée aux milieux ouverts et semi-ouverts

Réservoirs de biodiversité

-  Milieux semi-ouverts
-  Milieux ouverts

Corridors écologiques liés aux

-  Milieux semi-ouverts
-  Milieux ouverts

NB : La représentation cartographique des corridors écologiques constitue une identification des enjeux de continuité qui fera l'objet d'une adaptation locale.



PA	P5	06
04	05	06
N4	N5	N6
IM4	IM5	IM6
L4	L5	L6
K4	K5	K6
J4	J5	J6
I4	I5	I6
H2	H3	H4
G4	G2	G3
F4	F2	F3
E4	E1	E2
D4	D1	D2
C4	C1	C2
B4	B1	B2
A3	A2	A1

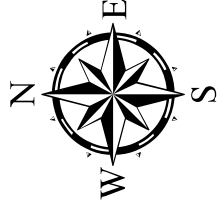

Base cartographique : SCAN 100 (IGN)



L'échelle de prise en compte du SRCE est le 1:100 000e (format d'impression : A3)

SRCE L-R : Trame verte liée aux milieux ouverts et semi-ouverts

Réservoirs de biodiversité

Milieux semi-ouverts

Milieux ouverts

Corridors écologiques liés aux

Milieux semi-ouverts

Milieux ouverts

NB : La représentation cartographique des corridors écologiques constitue une identification des enjeux de continuité qui fera l'objet d'une adaptation locale.

P4	P5				
O4	O5	O6			
N4	N5	N6			
M4	M5	M6	M7		
L4	L5	L6	L7	L8	
K4	K5	K6	K7	K8	
J4	J5	J6	J7	J8	
I4	I5	I6	I7	I8	
H2	H3	H4	H5	H6	H7
G4	G2	G3	G4	G5	G6
F4	F2	F3	F4	F5	
E1	E2	E3	E4		
D1	D2	D3	D4		
C1	C2	C3	C4		
B1	B2	B3	B4		
A1	A2	A3			

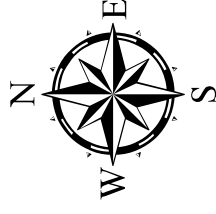

Base cartographique : SCAN 100 (IGN)



SRCE L-R : Trame verte liée aux milieux ouverts et semi-ouverts

Réservoirs de biodiversité

Milieux semi-ouverts

Milieux ouverts

Corridors écologiques liés aux

Milieux semi-ouverts

Milieux ouverts

NB : La représentation cartographique des corridors écologiques constitue une identification des enjeux de continuité qui fera l'objet d'une adaptation locale.

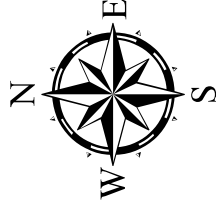

P4	P5	O4	O5	O6	N4	N5	N6	M4	M5	M6	M7	L4	L5	L6	L7	L8	K4	K5	K6	K7	K8	J4	J5	J6	J7	J8	I4	I5	I6	I7	H2	H3	H4	H5	H6	H7	G1	G2	G3	G4	G5	G6	R1	F2	F3	F4	F5	E1	E2	E3	E4	D1	D2	D3	D4	C1	C2	C3	C4	B1	B2	B3	B4	A1	A2	A3
----	----	----	----	----	----	----	----	----	----	----	----	----	----	----	----	----	----	----	----	----	----	----	----	----	----	----	----	----	----	----	----	----	----	----	----	----	----	----	----	----	----	----	----	----	----	----	----	----	----	----	----	----	----	----	----	----	----	----	----	----	----	----	----	----	----	----



Base cartographique : SCAN 100 (IGN)

SRCE L-R : Trame verte liée aux milieux ouverts et semi-ouverts

Réservoirs de biodiversité

-  Milieux semi-ouverts
-  Milieux ouverts

Corridors écologiques liés aux

-  Milieux semi-ouverts
-  Milieux ouverts

NB : La représentation cartographique des corridors écologiques constitue une identification des enjeux de continuité qui fera l'objet d'une adaptation locale.



P4	P5				
O4	O5	O6			
N4	N5	N6			
M4	M5	M6	M7		
L4	L5	L6	L7	L8	
K4	K5	K6	K7	K8	
J4	J5	J6	J7	J8	
I4	I5	I6	I7		
H2	H3	H4	H5	H6	H7
G4	G2	G3	G4	G5	G6
F4	F2	F3	F4	F5	
E4	E2	E3	E4		
D4	D2	D3	D4		
C4	C2	C3	C4		
B4	B2	B3	B4		
A4	A2	A3			

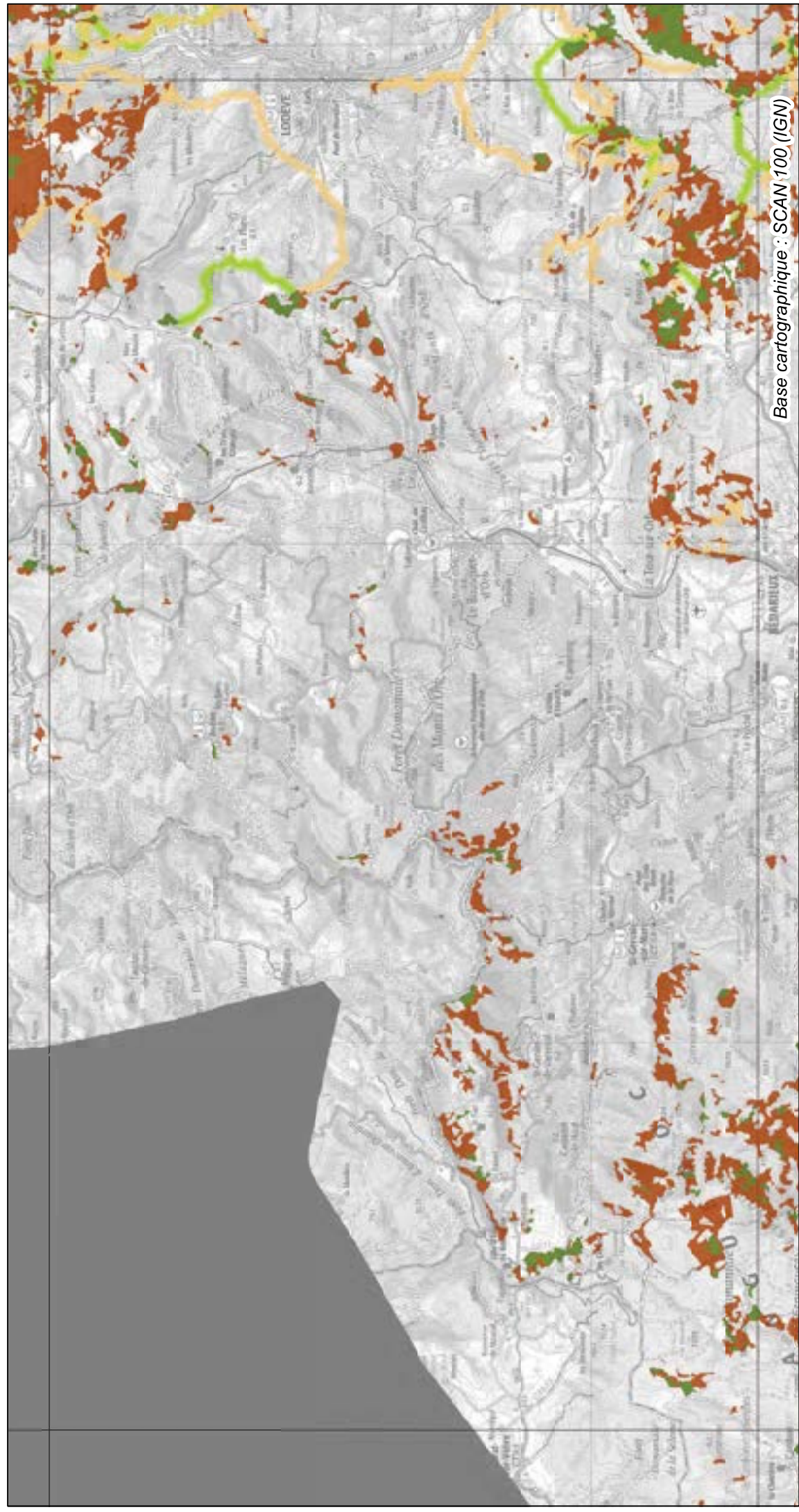
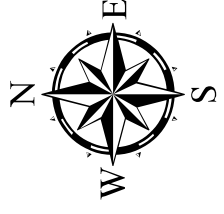

Base cartographique : SCAN 100 (IGN)

L'échelle de prise en compte du SRCE est le 1:100 000e (format d'impression : A3)

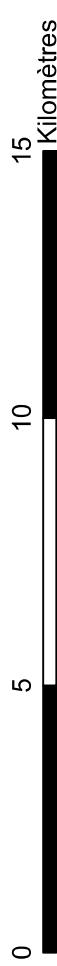

SRCE L-R : Trame verte liée aux milieux ouverts et semi-ouverts

Réservoirs de biodiversité

Milieux semi-ouverts

Milieux ouverts

Corridors écologiques liés aux

Milieux semi-ouverts

Milieux ouverts

NB : La représentation cartographique des corridors écologiques constitue une identification des enjeux de continuité qui fera l'objet d'une adaptation locale.



P4	P5				
O4	O5	O6			
N4	N5	N6			
M4	M5	M6	M7		
L4	L5	L6	L7	L8	
K4	K5	K6	K7	K8	
J4	J5	J6	J7	J8	
I4	I5	I6	I7	I8	
H2	H3	H4	H5	H6	H7
G4	G2	G3	G4	G5	G6
F4	F2	F3	F4	F5	
E4	E2	E3	E4		
D4	D2	D3	D4		
C4	C2	C3	C4		
B4	B2	B3	B4		
A4	A2	A3	A4		

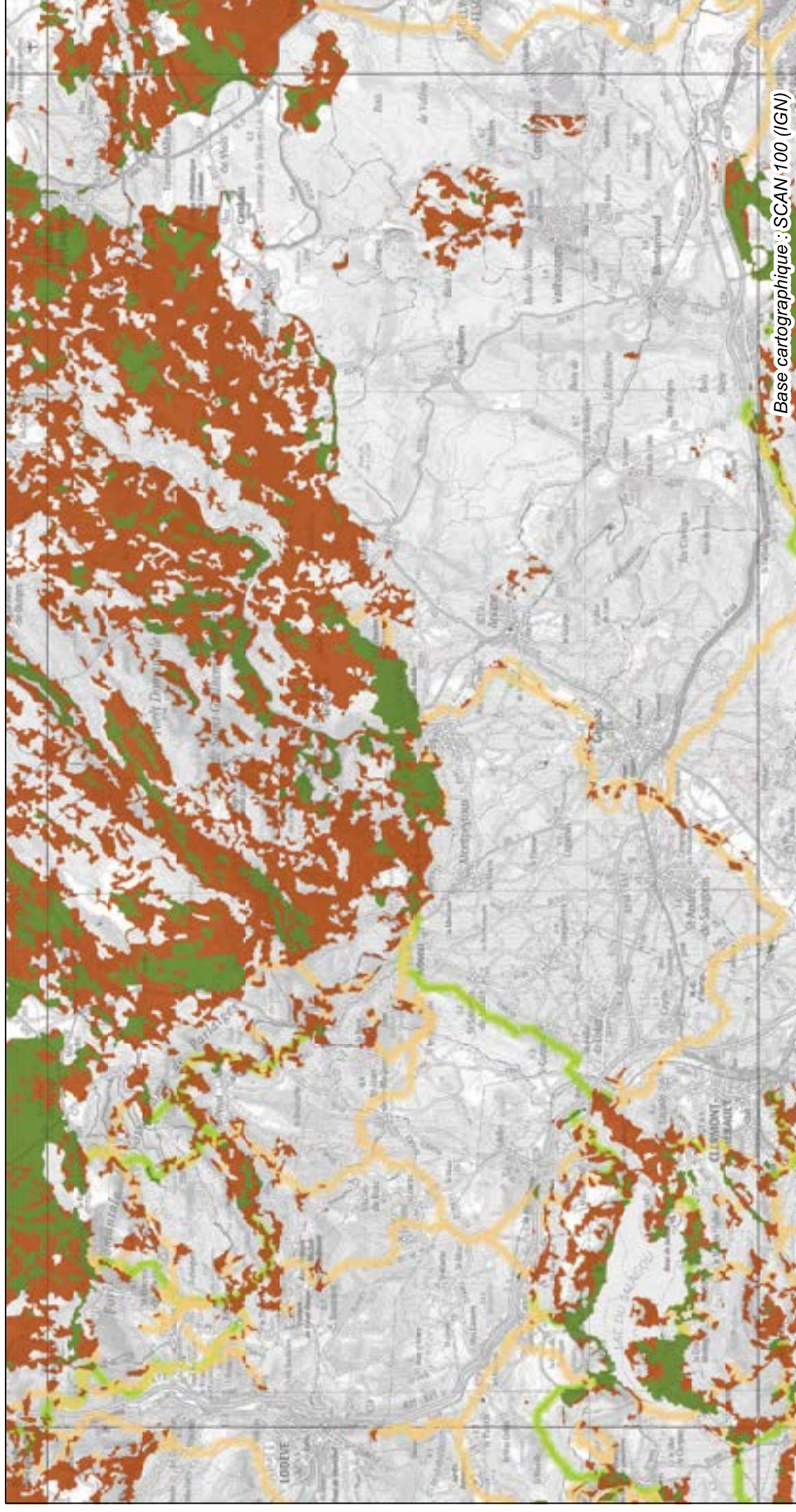
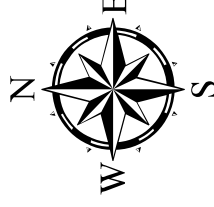

Base cartographique : SCAN 100 (IGN)

L'échelle de prise en compte du SRCE est le 1:100 000e (format d'impression : A3)

0 5 10 15

Kilomètres

SRCE L-R : Trame verte liée aux milieux ouverts et semi-ouverts

Réservoirs de biodiversité

-  Milieux semi-ouverts
-  Milieux ouverts

Corridors écologiques liés aux

-  Milieux semi-ouverts
-  Milieux ouverts

NB : La représentation cartographique des corridors écologiques constitue une identification des enjeux de continuité qui fera l'objet d'une adaptation locale.

P4	P5				
O4	O5	O6			
N4	N5	N6			
M4	M5	M6	M7		
L4	L5	L6	L7	L8	
K4	K5	K6	K7	K8	
J4	J5	J6	J7	J8	
I4	I5	I6	I7	I8	
H2	H3	H4	H5	H6	H7
G4	G2	G3	G4	G5	G6
F4	F2	F3	F4	F5	
E1	E2	E3	E4		
D1	D2	D3	D4		
C1	C2	C3	C4		
B1	B2	B3	B4		
A1	A2	A3			

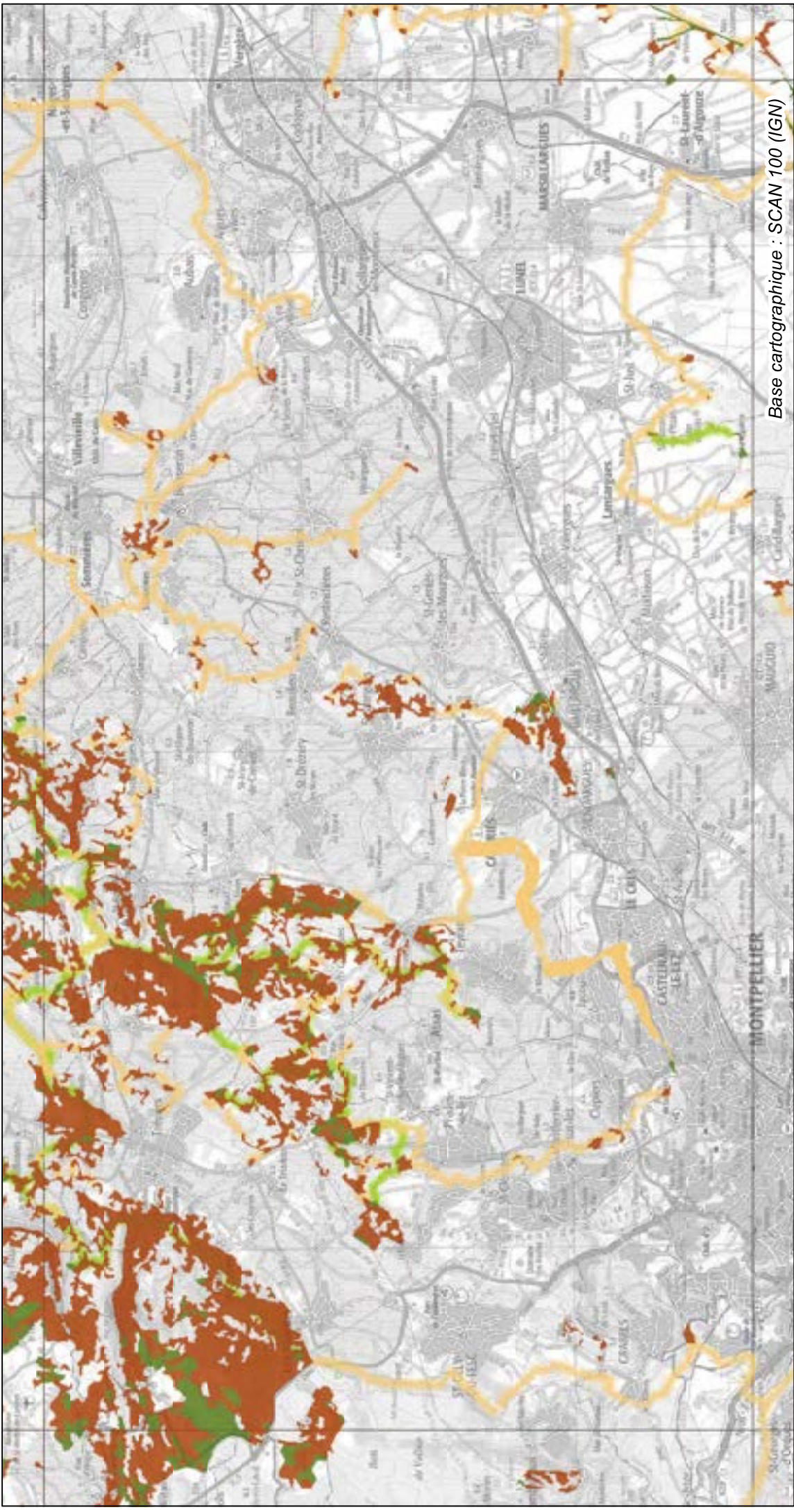
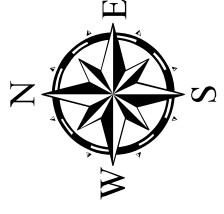

Base cartographique : SCAN 100 (IGN)

L'échelle de prise en compte du SRCE est le 1:100 000e (format d'impression : A3)

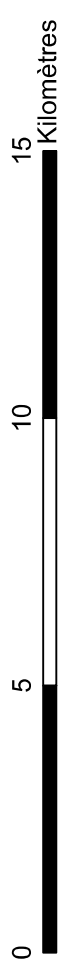

SRCE L-R : Trame verte liée aux milieux ouverts et semi-ouverts

Réservoirs de biodiversité

Milieux semi-ouverts

Milieux ouverts

Corridors écologiques liés aux

Milieux semi-ouverts

Milieux ouverts

NB : La représentation cartographique des corridors écologiques constitue une identification des enjeux de continuité qui fera l'objet d'une adaptation locale.

P4	P5				
O4	O5	O6			
N4	N5	N6			
M4	M5	M6	M7		
L4	L5	L6	L7	L8	
K4	K5	K6	K7	K8	
J4	J5	J6	J7	J8	
I3	I4	I5	I6	I7	I8
H2	H3	H4	H5	H6	H7
G1	G2	G3	G4	G5	G6
F1	F2	F3	F4	F5	
E1	E2	E3	E4		
D1	D2	D3	D4		
C1	C2	C3	C4		
B1	B2	B3	B4		
A1	A2	A3			

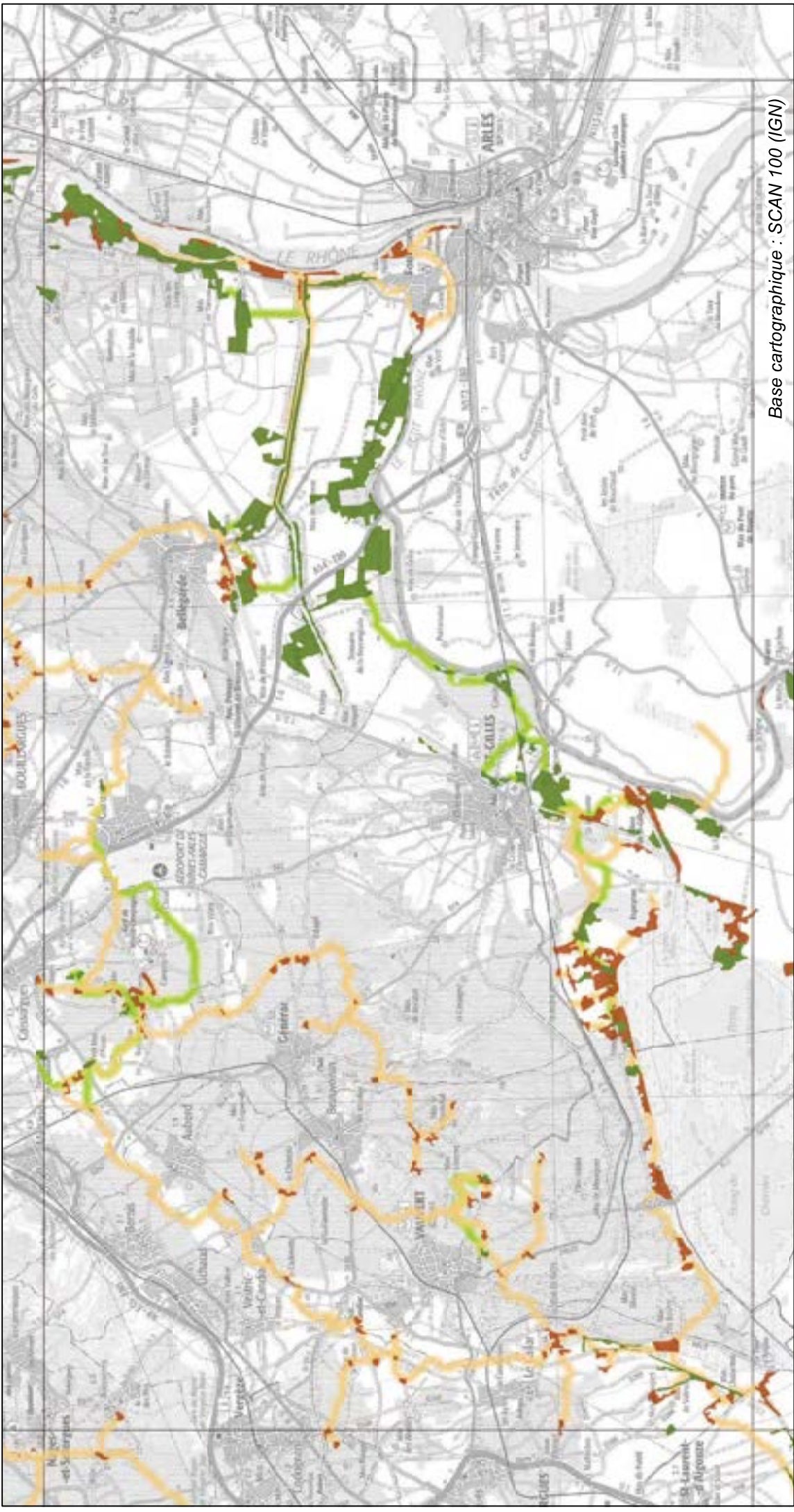
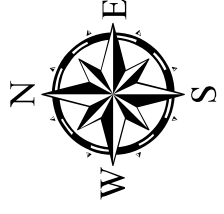

Base cartographique : SCAN 100 (IGN)

SRCE L-R : Trame verte liée aux milieux ouverts et semi-ouverts

Réservoirs de biodiversité

Milieux semi-ouverts

Milieux ouverts

Corridors écologiques liés aux

Milieux semi-ouverts

Milieux ouverts

NB : La représentation cartographique des corridors écologiques constitue une identification des enjeux de continuité qui fera l'objet d'une adaptation locale.



P4	P5	O4	O5	O6	N4	N5	N6	M4	M5	M6	M7	L4	L5	L6	L7	L8	K4	K5	K6	K7	K8	J4	J5	J6	J7	J8	I3	H2	H3	H4	H5	H6	H7	G4	G2	G3	G4	G5	G6	F4	F5	E4	E1	E2	E3	D4	D1	D2	D3	C4	C1	C2	C3	B4	B1	B2	B3	A3	A1	A2
----	----	----	----	----	----	----	----	----	----	----	----	----	----	----	----	----	----	----	----	----	----	----	----	----	----	----	----	----	----	----	----	----	----	----	----	----	----	----	----	----	----	----	----	----	----	----	----	----	----	----	----	----	----	----	----	----	----	----	----	----

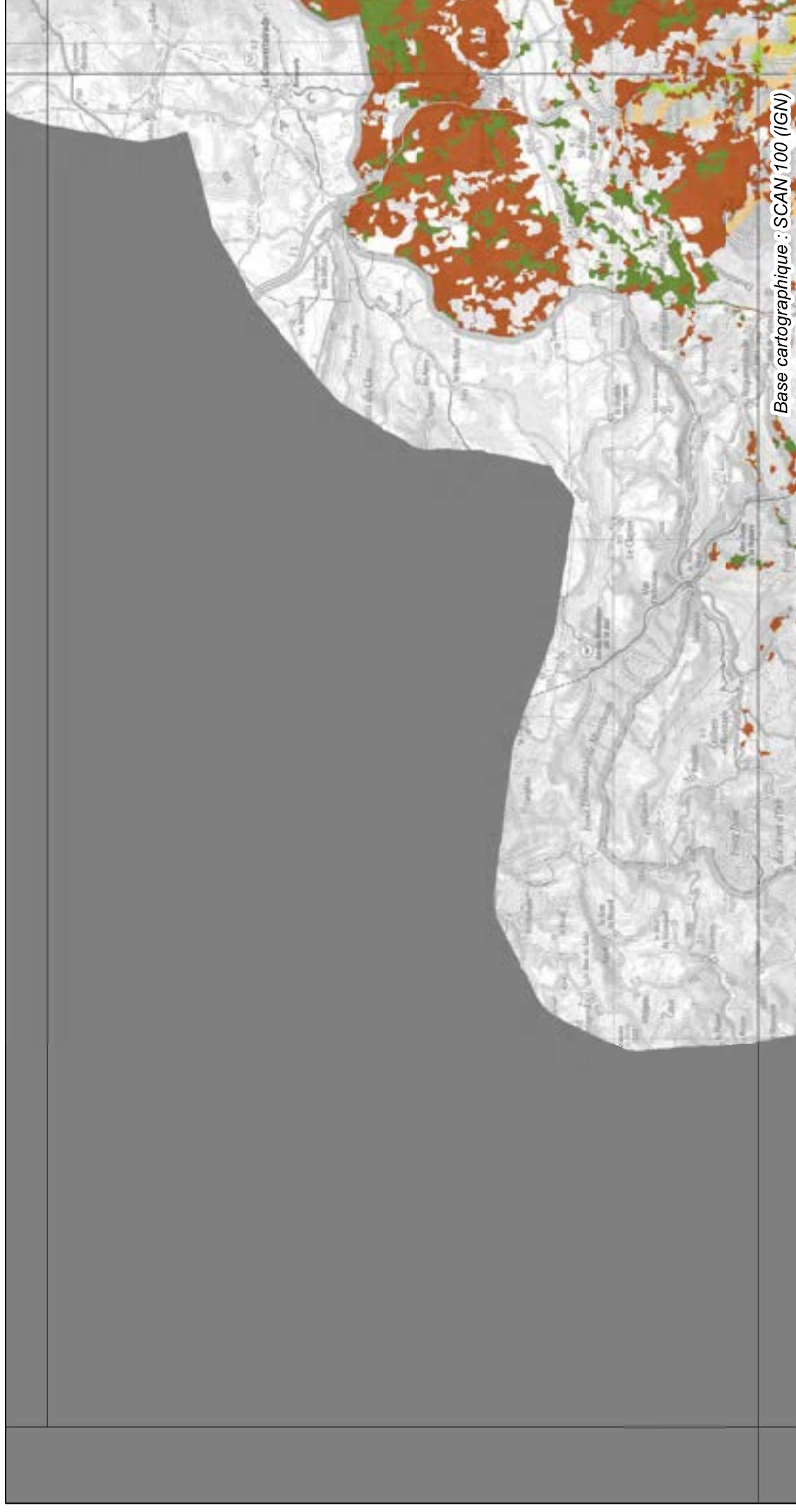
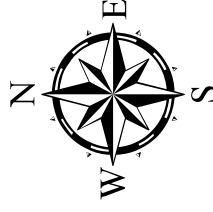

L'échelle de prise en compte du SRCE est le 1:100 000e (format d'impression : A3)

0

5

10

15

Kilomètres

SRCE L-R : Trame verte liée aux milieux ouverts et semi-ouverts

Réservoirs de biodiversité

-  Milieux semi-ouverts
-  Milieux ouverts

Corridors écologiques liés aux

-  Milieux semi-ouverts
-  Milieux ouverts

NB : La représentation cartographique des corridors écologiques constitue une identification des enjeux de continuité qui fera l'objet d'une adaptation locale.

P4	P5				
O4	O5	O6			
N4	N5	N6			
M4	M5	M6	M7		
L4	L5	L6	L7	L8	
K4	K5	K6	K7	K8	
J4	J5	J6	J7	J8	
I4	I5	I6	I7	I8	
H2	H3	H4	H5	H6	H7
G4	G2	G3	G4	G5	G6
F4	F2	F3	F4	F5	
E4	E1	E2	E3	E4	
D4	D1	D2	D3	D4	
C4	C1	C2	C3	C4	
B4	B1	B2	B3	B4	
A4	A1	A2	A3		

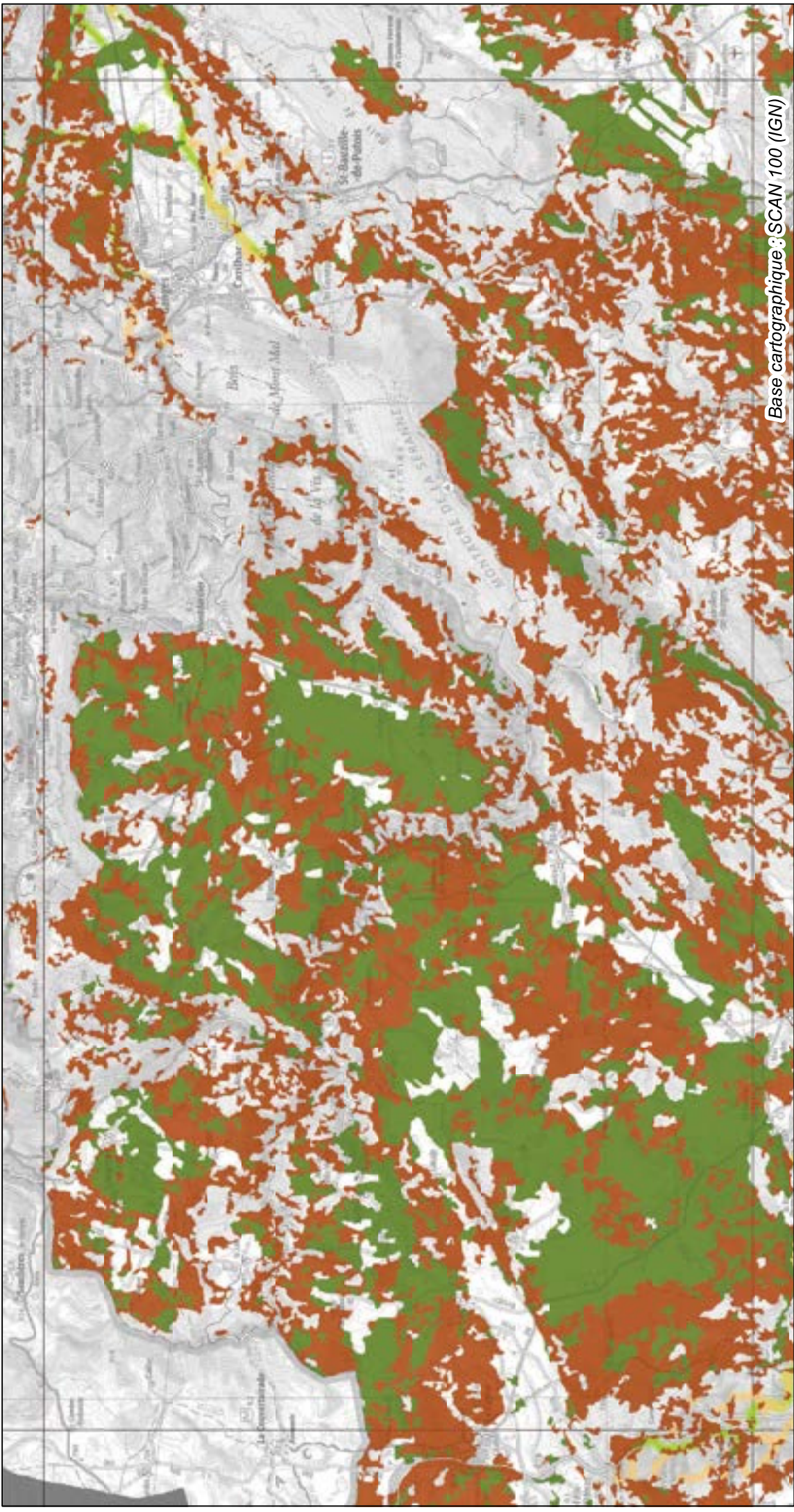
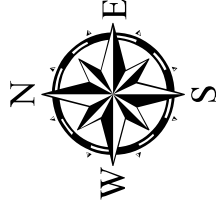

Base cartographique : SCAN 100 (IGN)

L'échelle de prise en compte du SRCE est le 1:100 000e (format d'impression : A3)

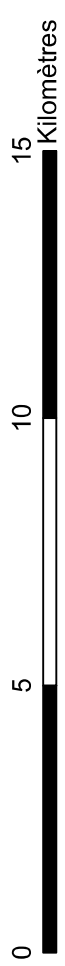

SRCE L-R : Trame verte liée aux milieux ouverts et semi-ouverts

Réservoirs de biodiversité

-  Milieux semi-ouverts
-  Milieux ouverts

Corridors écologiques liés aux

-  Milieux semi-ouverts
-  Milieux ouverts

NB : La représentation cartographique des corridors écologiques constitue une identification des enjeux de continuité qui fera l'objet d'une adaptation locale.

P4	P5				
O4	O5	O6			
N4	N5	N6			
M4	M5	M6	M7		
L4	L5	L6	L7	L8	
K4	K5	K6	K7	K8	
J4	J5	J6	J7	J8	
I4	I5	I6	I7	I8	
H2	H3	H4	H5	H6	H7
G4	G2	G3	G4	G5	G6
F4	F2	F3	F4	F5	
E1	E2	E3	E4		
D1	D2	D3	D4		
C1	C2	C3	C4		
B1	B2	B3	B4		
A1	A2	A3			

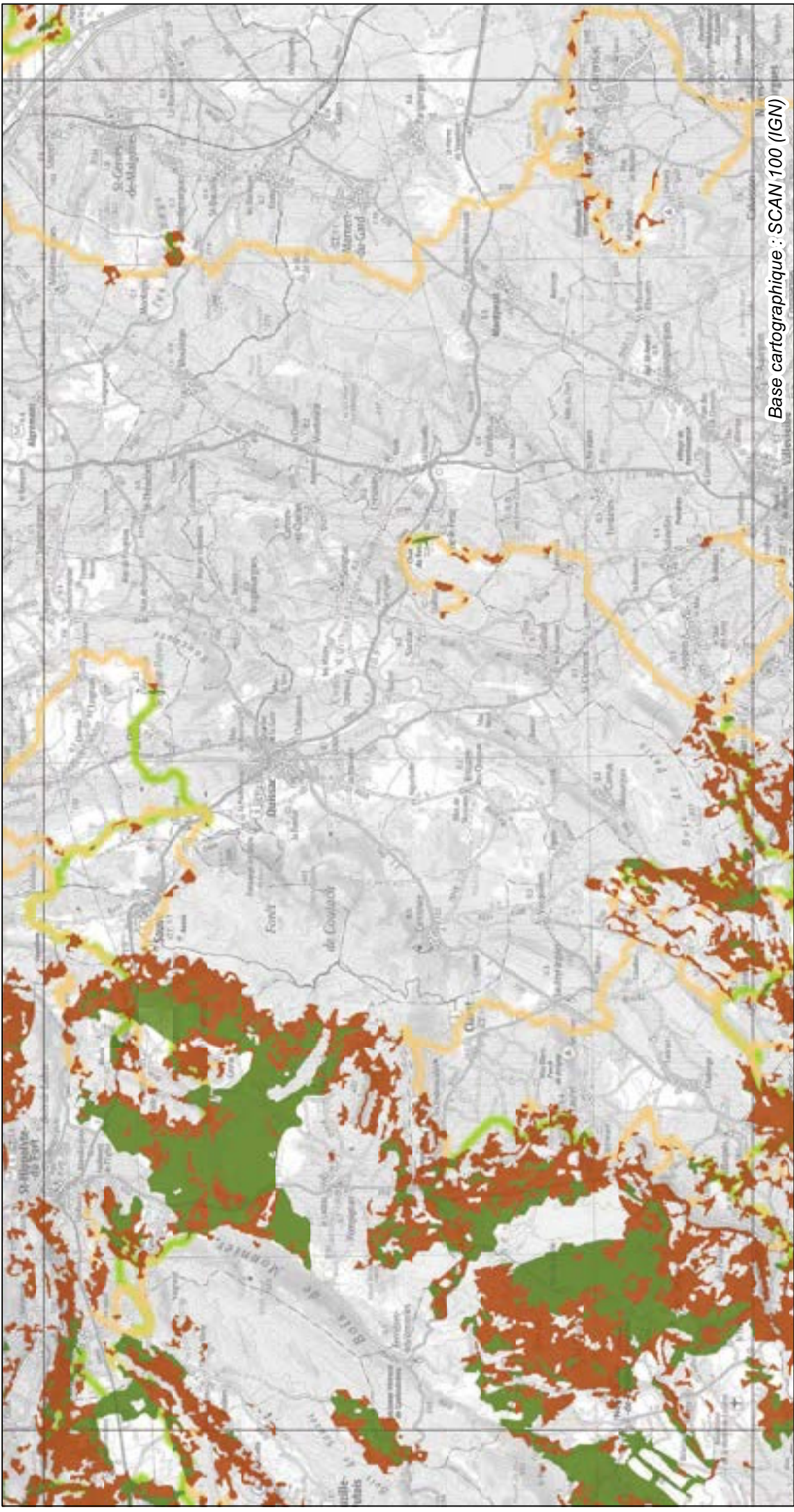
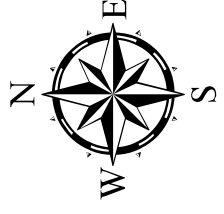

Base cartographique : SCAN 100 (IGN)

SRCE L-R : Trame verte liée aux milieux ouverts et semi-ouverts

Réservoirs de biodiversité

Milieux semi-ouverts

Milieux ouverts

Corridors écologiques liés aux

Milieux semi-ouverts

Milieux ouverts

NB : La représentation cartographique des corridors écologiques constitue une identification des enjeux de continuité qui fera l'objet d'une adaptation locale.



P4	P5				
O4	O5	O6			
N4	N5	N6			
M4	M5	M6	M7		
L4	L5	L6	L7	L8	
K4	K5	K6	K7	K8	
J4	J5	J6	J7	J8	
I4	I5	I6	I7	I8	
H2	H3	H4	H5	H6	H7
G4	G2	G3	G4	G5	G6
F4	F2	F3	F4	F5	
E4	E2	E3			
D4	D2	D3			
C4	C2	C3	C4		
B4	B2	B3	B4		
A4	A2	A3			

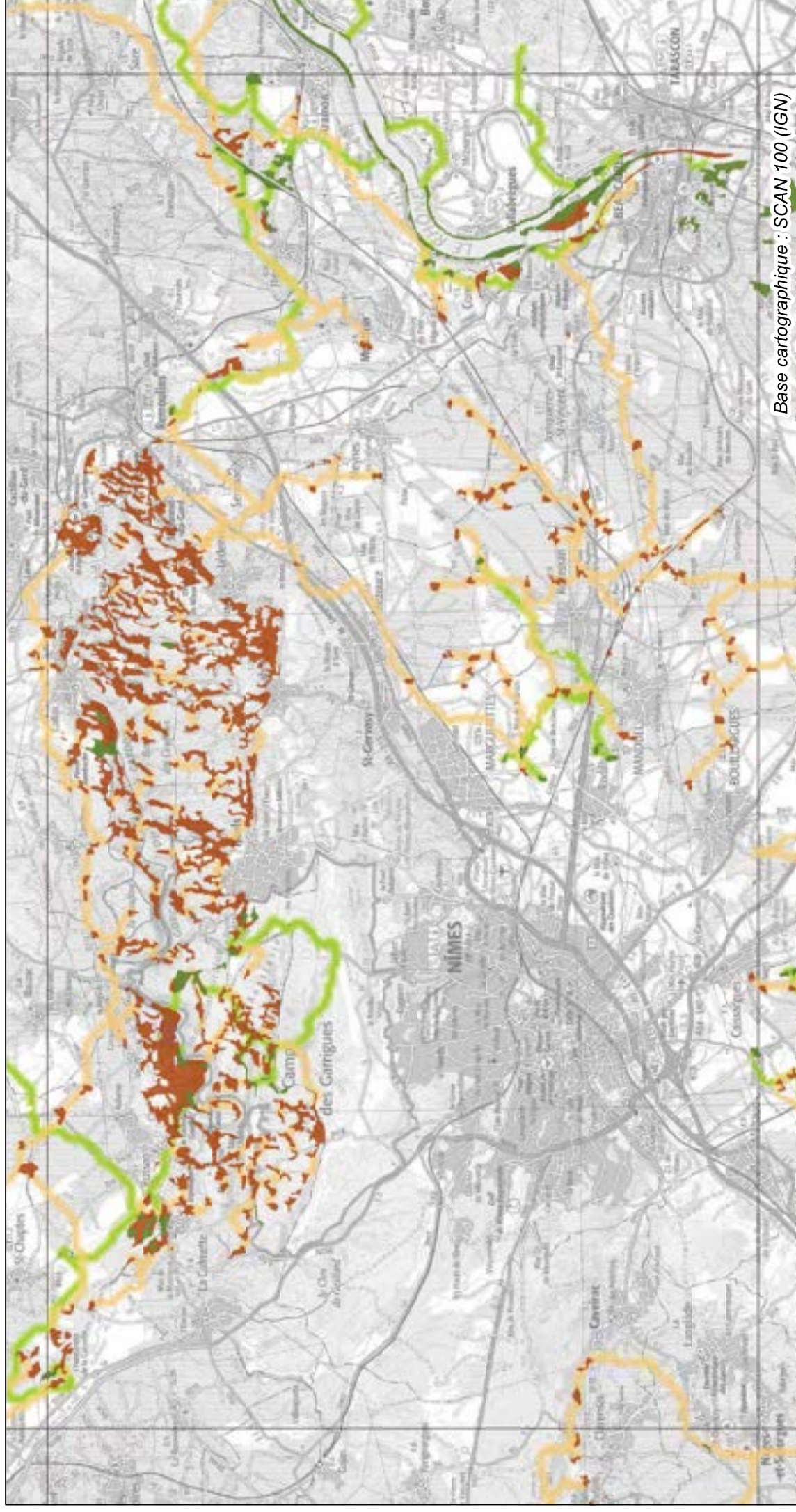
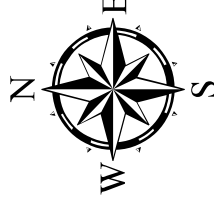

Base cartographique : SCAN 100 (IGN)

L'échelle de prise en compte du SRCE est le 1:100 000e (format d'impression : A3)

0 5 10 15

Kilomètres

SRCE L-R : Trame verte liée aux milieux ouverts et semi-ouverts

Réservoirs de biodiversité

Milieux semi-ouverts

Milieux ouverts

Corridors écologiques liés aux

Milieux semi-ouverts

Milieux ouverts

NB : La représentation cartographique des corridors écologiques constitue une identification des enjeux de continuité qui fera l'objet d'une adaptation locale.

P4	P5	O4	O5	O6		
N4	N5	N6	M4	M5	M6	M7
L4	L5	L6	L7	L8		
K4	K5	K6	K7	K8		
J4	J5	J6	J7	J8		
I4	I5	I6	I7	I8		
H2	H3	H4	H5	H6	H7	
G4	G2	G3	G4	G5	G6	
F4	F2	F3	F4	F5		
E1	E2	E3	E4			
D1	D2	D3	D4			
C1	C2	C3	C4			
B1	B2	B3	B4			
A1	A2	A3				

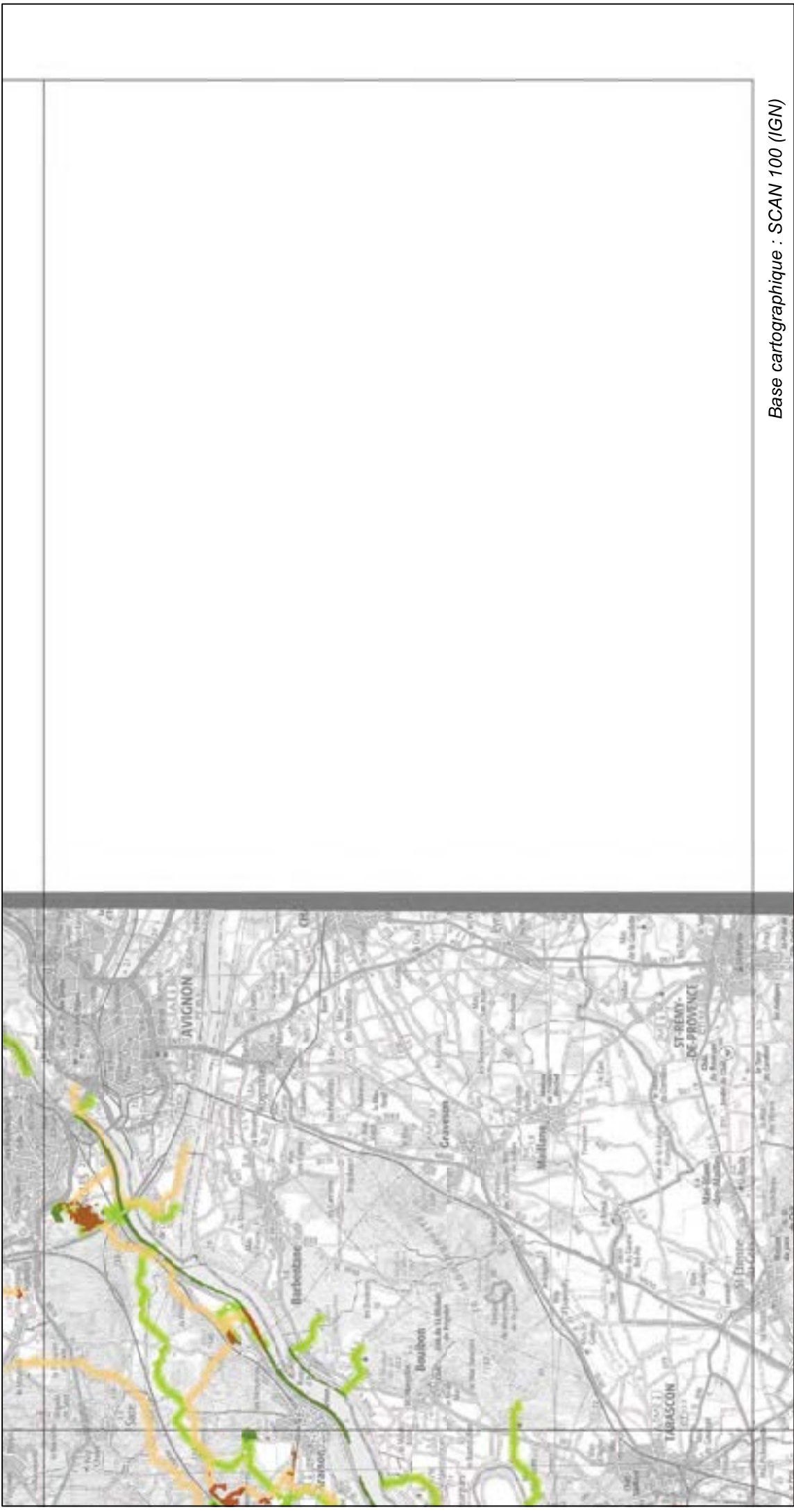
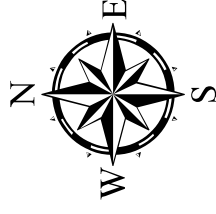

Base cartographique : SCAN 100 (IGN)

SRCE L-R : Trame verte liée aux milieux ouverts et semi-ouverts

Réservoirs de biodiversité

Milieux semi-ouverts

Milieux ouverts

Corridors écologiques liés aux

Milieux semi-ouverts

Milieux ouverts

NB : La représentation cartographique des corridors écologiques constitue une identification des enjeux de continuité qui fera l'objet d'une adaptation locale.



P4	P5				
O4	O5	O6			
N4	N5	N6			
M4	M5	M6	M7		
L4	L5	L6	L7	L8	
K4	K5	K6	K7	K8	
J4	J5	J6	J7	J8	
I4	I5	I6	I7	I8	
H2	H3	H4	H5	H6	H7
G4	G2	G3	G4	G5	G6
F4	F2	F3	F4	F5	
E4	E2	E3	E4		
D4	D2	D3	D4		
C4	C2	C3	C4		
B4	B2	B3	B4		
A4	A2	A3			

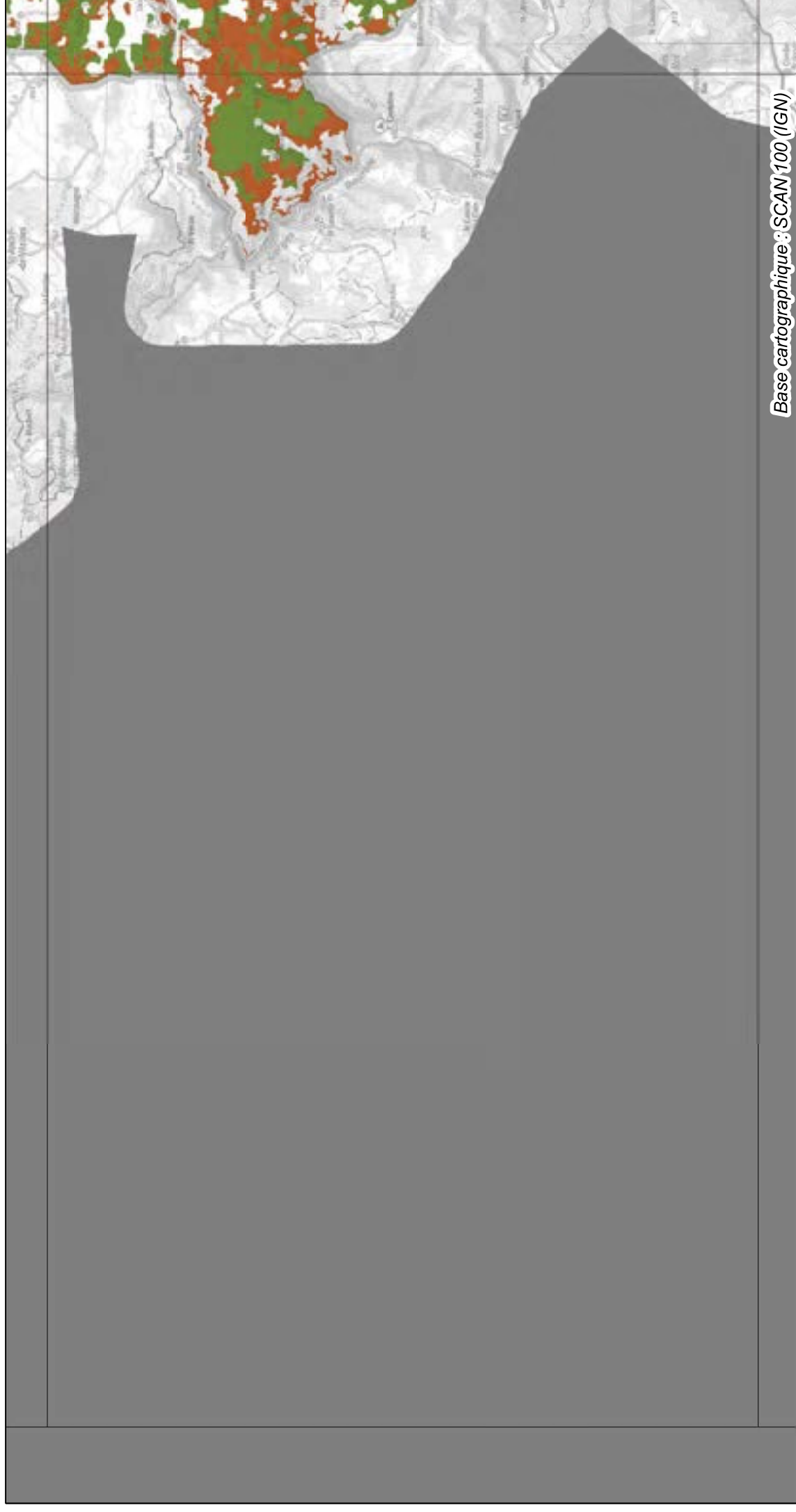
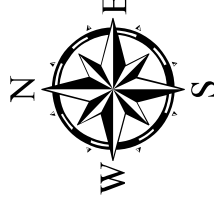

Base cartographique : SCAN 100 (IGN)

L'échelle de prise en compte du SRCE est le 1:100 000e (format d'impression : A3)

0 5 10 15

Kilomètres

SRCE L-R : Trame verte liée aux milieux ouverts et semi-ouverts

Réservoirs de biodiversité

-  Milieux semi-ouverts
-  Milieux ouverts

Corridors écologiques liés aux

-  Milieux semi-ouverts
-  Milieux ouverts

NB : La représentation cartographique des corridors écologiques constitue une identification des enjeux de continuité qui fera l'objet d'une adaptation locale.

P4	P5				
O4	O5	O6			
N4	N5	N6			
M4	M5	M6	M7		
L4	L5	L6	L7	L8	
K4	K5	K6	K7	K8	
J4	J5	J6	J7	J8	
I4	I5	I6	I7	I8	
H2	H3	H4	H5	H6	H7
G4	G2	G3	G4	G5	G6
F4	F2	F3	F4	F5	
E4	E2	E3	E4		
D4	D2	D3	D4		
C4	C2	C3	C4		
B4	B2	B3	B4		
A4	A2	A3			

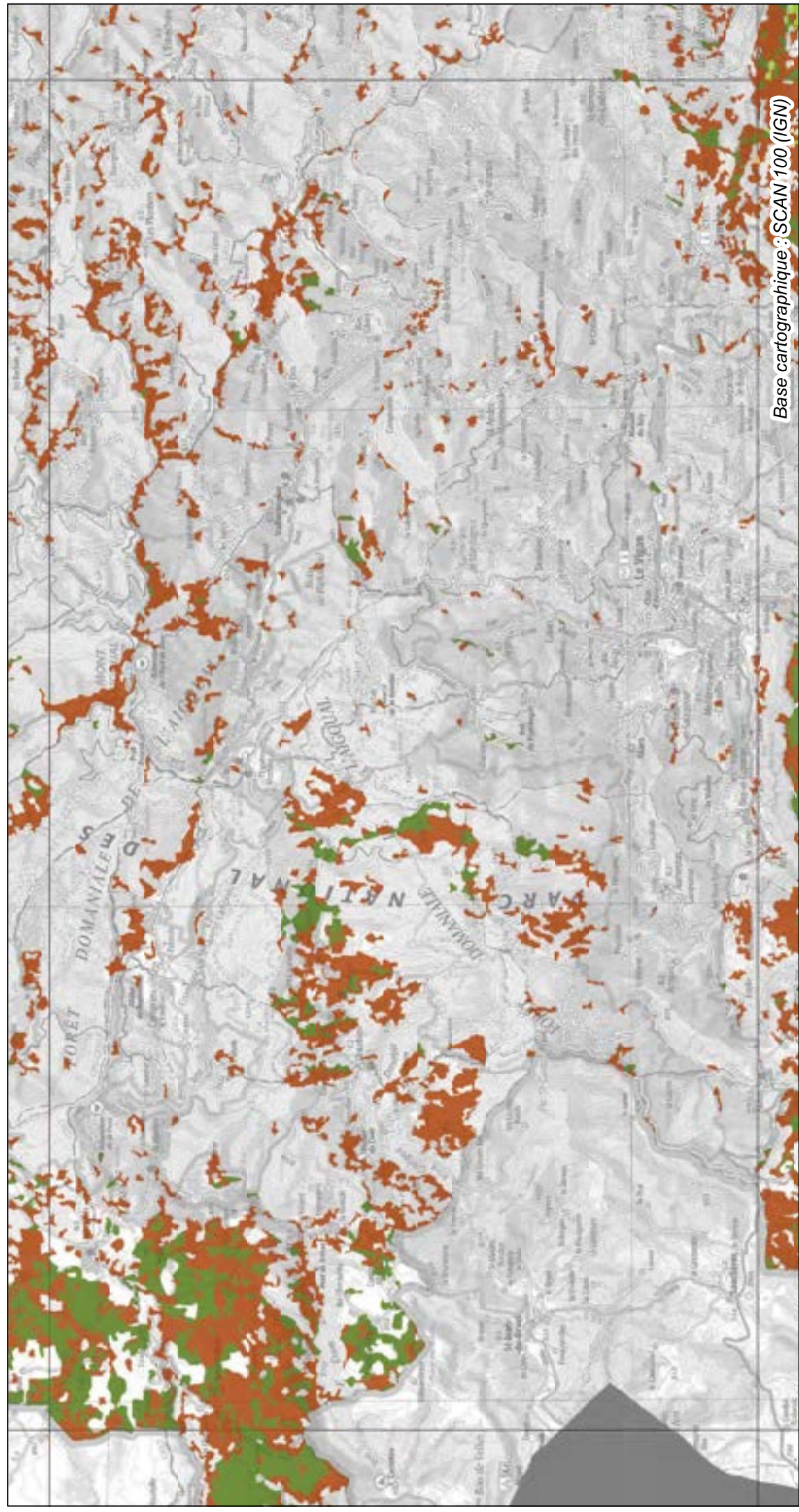
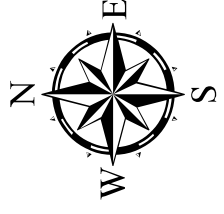

Base cartographique : SCAN 100 (IGN)

SRCE L-R : Trame verte liée aux milieux ouverts et semi-ouverts

Réservoirs de biodiversité

-  Milieux semi-ouverts
-  Milieux ouverts

Corridors écologiques liés aux

-  Milieux semi-ouverts
-  Milieux ouverts

NB : La représentation cartographique des corridors écologiques constitue une identification des enjeux de continuité qui fera l'objet d'une adaptation locale.

P4	P5				
O4	O5	O6			
N4	N5	N6			
M4	M5	M6	M7		
L4	L5	L6	L7	L8	
K4	K5	K6	K7	K8	
J4	J5	J6	J7	J8	
I4	I5	I6	I7	I8	
H2	H3	H4	H5	H6	H7
G4	G2	G3	G4	G5	G6
F4	F2	F3	F4	F5	
E1	E2	E3	E4		
D1	D2	D3	D4		
C1	C2	C3	C4		
B1	B2	B3	B4		
A1	A2	A3			

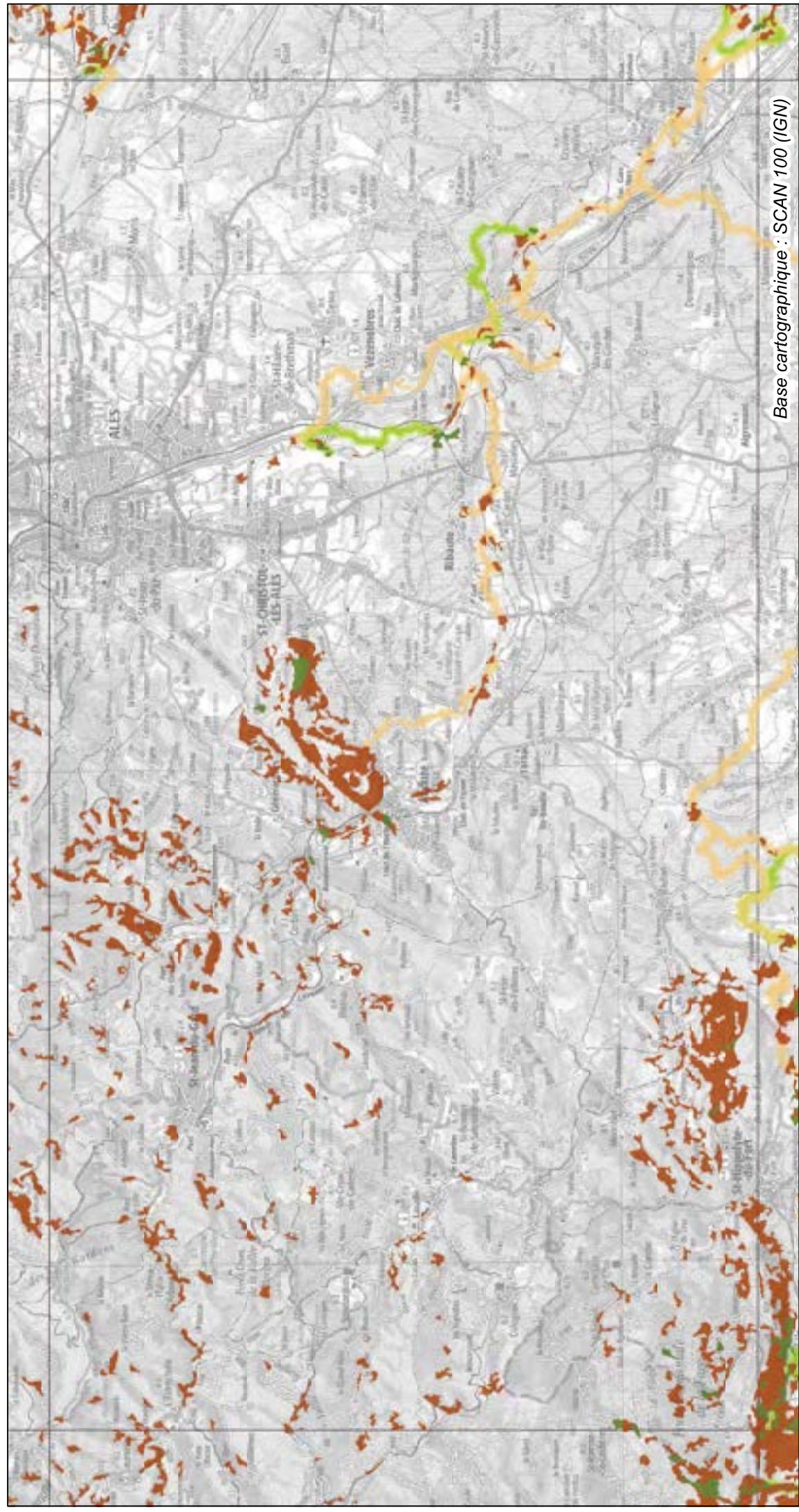
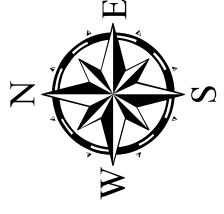

Base cartographique : SCAN 100 (IGN)

L'échelle de prise en compte du SRCE est le 1:100 000e (format d'impression : A3)



15
10
5
0
Kilomètres

SRCE L-R : Trame verte liée aux milieux ouverts et semi-ouverts

Réservoirs de biodiversité

-  Milieux semi-ouverts
-  Milieux ouverts

Corridors écologiques liés aux

-  Milieux semi-ouverts
-  Milieux ouverts

NB : La représentation cartographique des corridors écologiques constitue une identification des enjeux de continuité qui fera l'objet d'une adaptation locale.

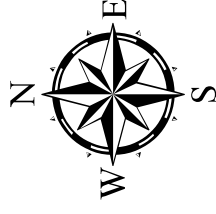

P4	P5	O4	O5	O6	N6
N4	N5	N6	M4	M5	M6
L4	L5	L6	L7	L8	M7
K4	K5	K6	K7	K8	J8
J4	J5	J6	J7	J8	I8
H2	H3	H4	H5	H6	H7
G4	G2	G3	G4	G5	G6
F4	F2	F3	F4	F5	F6
E1	E2	E3	E4	E5	E6
D1	D2	D3	D4	D5	D6
C1	C2	C3	C4	C5	C6
B1	B2	B3	B4	B5	B6
A1	A2	A3	A4	A5	A6

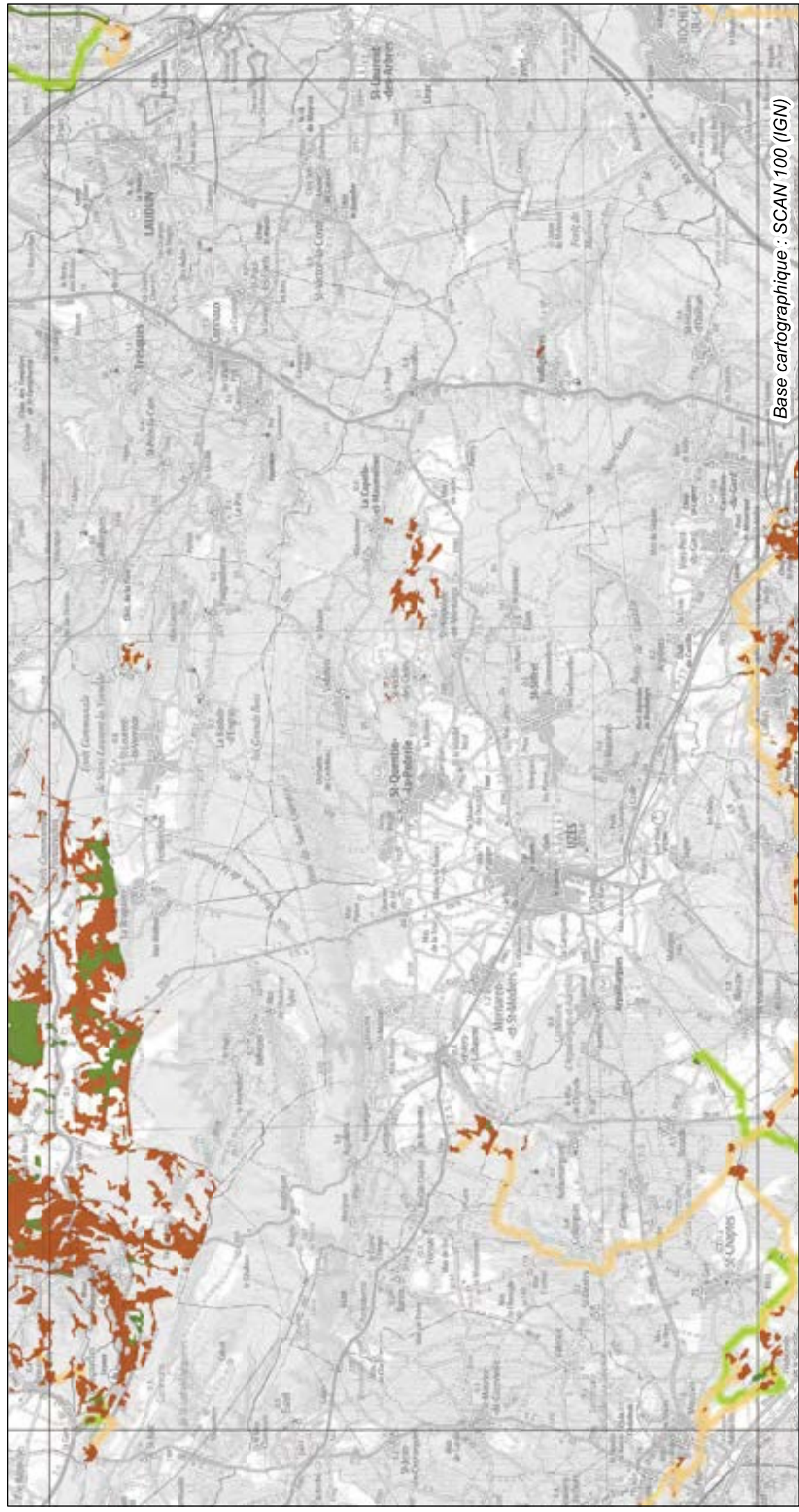

Base cartographique : SCAN 100 (IGN)

L'échelle de prise en compte du SRCE est le 1:100 000e (format d'impression : A3)



SRCE L-R : Trame verte liée aux milieux ouverts et semi-ouverts

Réservoirs de biodiversité

Milieux semi-ouverts

Milieux ouverts

Corridors écologiques liés aux

Milieux semi-ouverts

Milieux ouverts

NB : La représentation cartographique des corridors écologiques constitue une identification des enjeux de continuité qui fera l'objet d'une adaptation locale.

P4	P5	O4	O5	O6	N4	N5	N6	M4	M5	M6	M7	L4	L5	L6	L7	L8	K4	K5	K6	K7	K8	J4	J5	J6	J7	J8	I3	H2	H3	H4	H5	H6	H7	G4	G2	G3	G4	G5	F5	E1	E2	E3	E4	D1	D2	D3	D4	C1	C2	C3	C4	B1	B2	B3	B4	A1	A2	A3
----	----	----	----	----	----	----	----	----	----	----	----	----	----	----	----	----	----	----	----	----	----	----	----	----	----	----	----	----	----	----	----	----	----	----	----	----	----	----	----	----	----	----	----	----	----	----	----	----	----	----	----	----	----	----	----	----	----	----

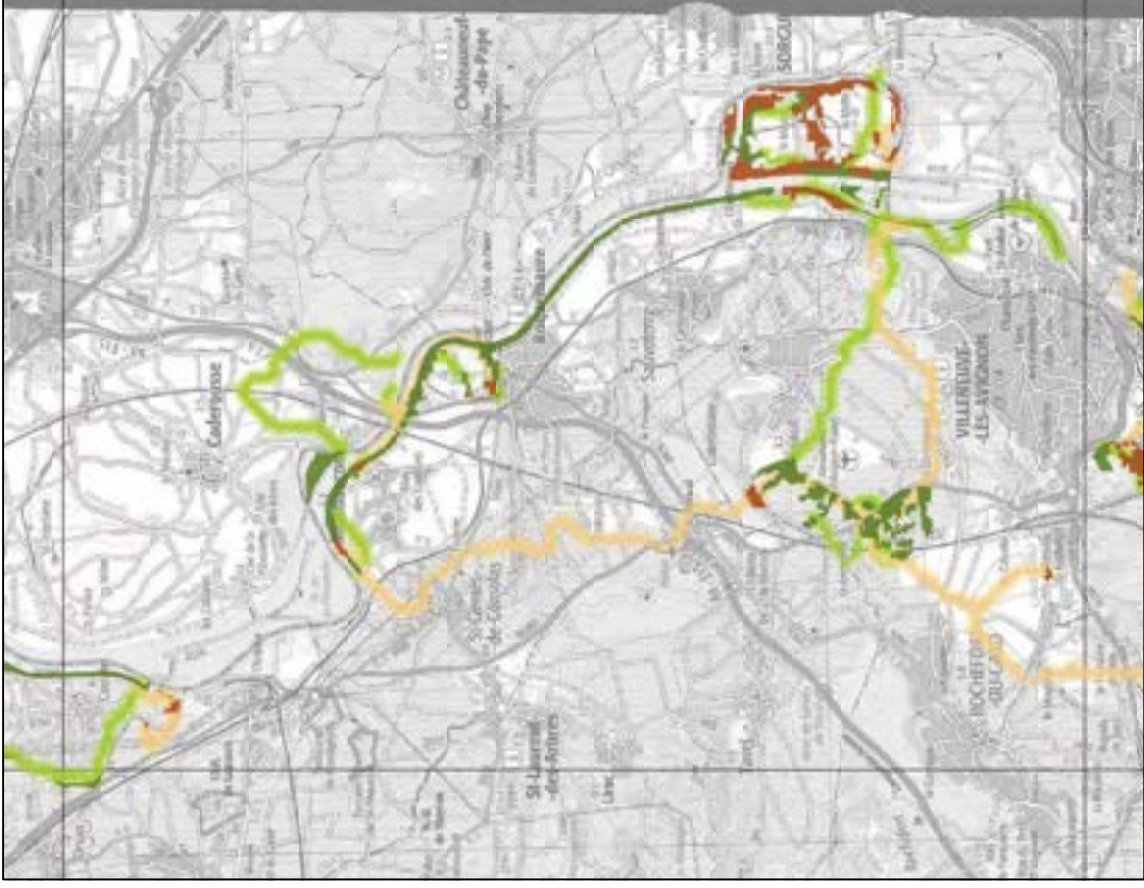
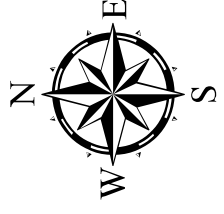

Base cartographique : SCAN 100 (IGN)

L'échelle de prise en compte du SRCE est le 1:100 000e (format d'impression : A3)



SRCE L-R : Trame verte liée aux milieux ouverts et semi-ouverts

Réservoirs de biodiversité

Milieux semi-ouverts

Milieux ouverts

Corridors écologiques liés aux

Milieux semi-ouverts

Milieux ouverts

NB : La représentation cartographique des corridors écologiques constitue une identification des enjeux de continuité qui fera l'objet d'une adaptation locale.



P4	P5	O4	O5	O6	N4	N5	N6	M4	M5	M6	M7	L4	L5	L6	L7	L8	K4	K5	K6	K7	K8	J4	J5	J6	J7	J8	I4	I5	I6	I7	H2	H3	H4	H5	H6	H7	G4	G2	G3	G4	G5	G6	F4	F5	E1	E2	E3	E4	D1	D2	D3	D4	C1	C2	C3	C4	B1	B2	B3	B4	A1	A2	A3
----	----	----	----	----	----	----	----	----	----	----	----	----	----	----	----	----	----	----	----	----	----	----	----	----	----	----	----	----	----	----	----	----	----	----	----	----	----	----	----	----	----	----	----	----	----	----	----	----	----	----	----	----	----	----	----	----	----	----	----	----	----	----	----

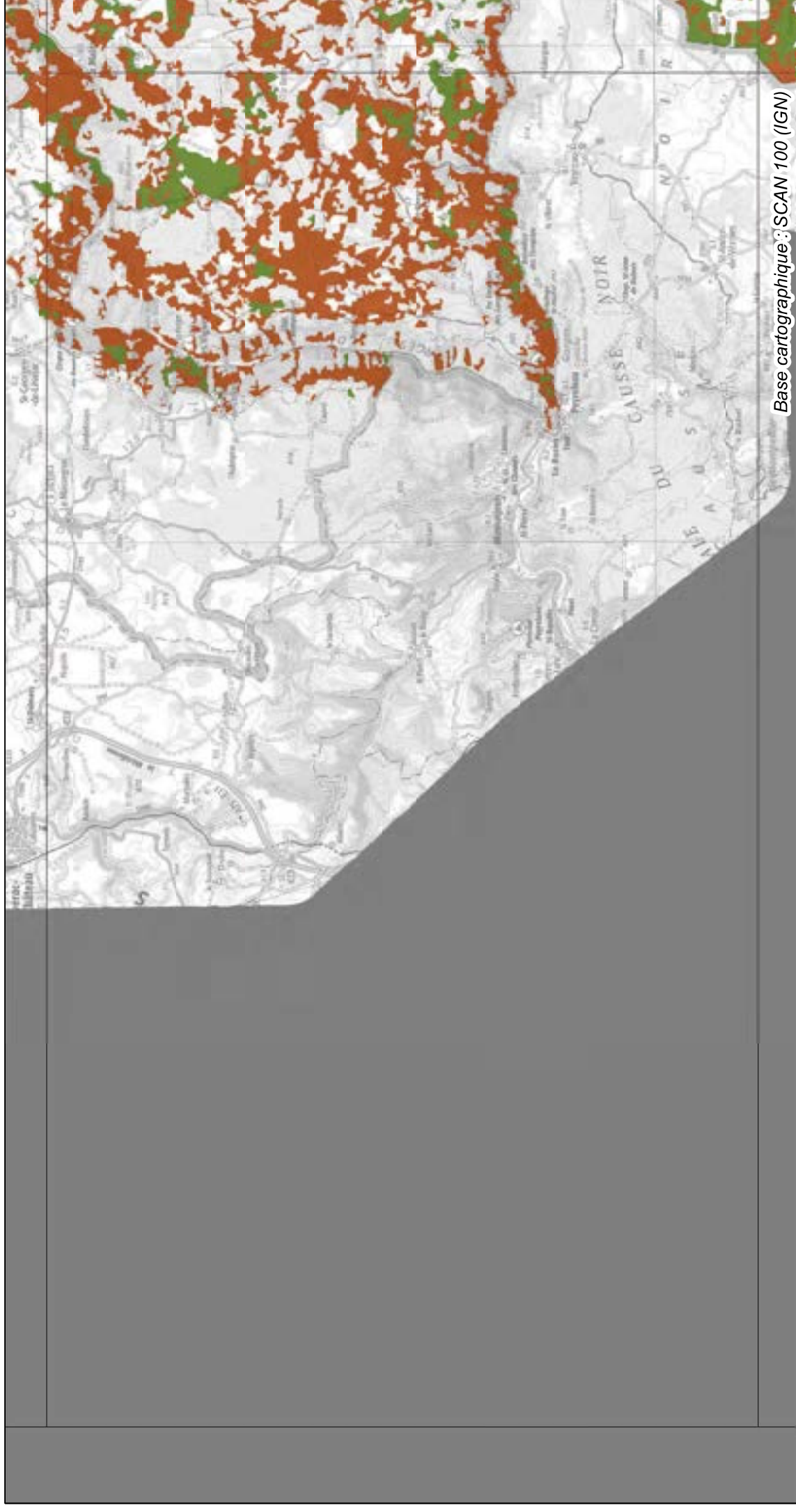
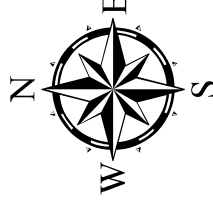

Base cartographique : SCAN 100 (IGN)

L'échelle de prise en compte du SRCE est le 1:100 000e (format d'impression : A3)



15
Kilomètres

SRCE L-R : Trame verte liée aux milieux ouverts et semi-ouverts

Réservoirs de biodiversité

-  Milieux semi-ouverts
-  Milieux ouverts

Corridors écologiques liés aux

-  Milieux semi-ouverts
-  Milieux ouverts

NB : La représentation cartographique des corridors écologiques constitue une identification des enjeux de continuité qui fera l'objet d'une adaptation locale.

P4	P5				
O4	O5	O6			
N4	N5	N6			
M4	M5	M6	M7		
L4	L5	L6	L7	L8	
K4	K5	K6	K7	K8	
J4	J5	J6	J7	J8	
I4	I5	I6	I7	I8	
H2	H3	H4	H5	H6	H7
G4	G2	G3	G4	G5	G6
F4	F2	F3	F4	F5	
E4	E2	E3	E4		
D4	D2	D3	D4		
C4	C2	C3	C4		
B4	B2	B3	B4		
A4	A2	A3			

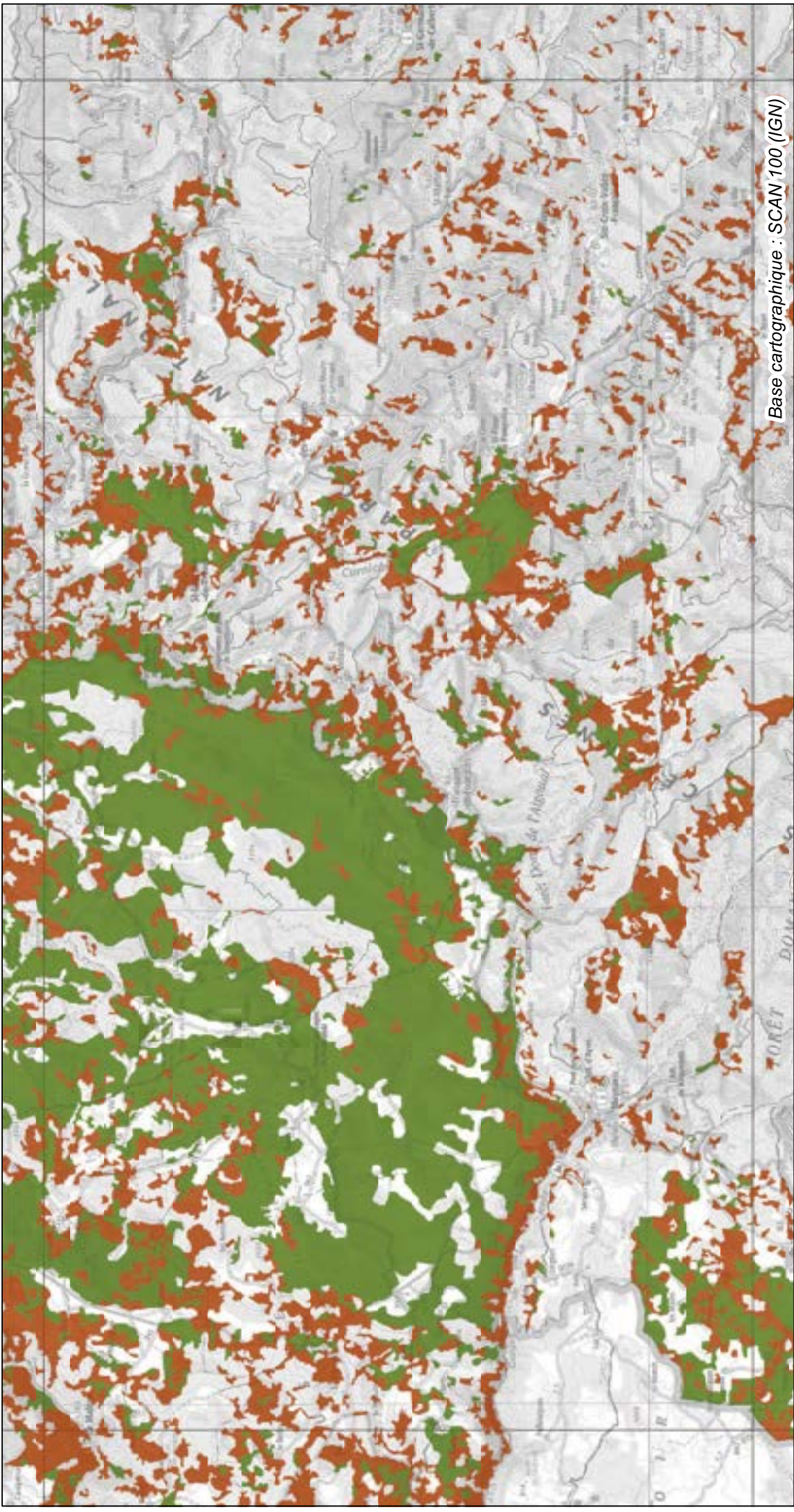
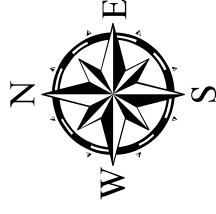

Base cartographique : SCAN 100 (IGN)

SRCE L-R : Trame verte liée aux milieux ouverts et semi-ouverts

Réservoirs de biodiversité

Milieux semi-ouverts

Milieux ouverts

Corridors écologiques liés aux

Milieux semi-ouverts

Milieux ouverts

NB : La représentation cartographique des corridors écologiques constitue une identification des enjeux de continuité qui fera l'objet d'une adaptation locale.



P4	P5	O4	O5	O6	N4	N5	N6	M4	M5	M6	M7	L4	L5	L6	L7	L8	K4	K5	K6	K7	K8	J4	J5	J6	J7	J8	I3	H2	H3	H4	H5	H6	H7	G4	G3	G2	G1	F5	F4	F3	F2	E1	E2	E3	D1	D2	D3	D4	C1	C2	C3	C4	B1	B2	B3	B4	A1	A2	A3
----	----	----	----	----	----	----	----	----	----	----	----	----	----	----	----	----	----	----	----	----	----	----	----	----	----	----	----	----	----	----	----	----	----	----	----	----	----	----	----	----	----	----	----	----	----	----	----	----	----	----	----	----	----	----	----	----	----	----	----

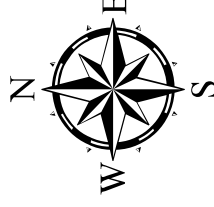

Base cartographique : SCAN 100 (IGN)

L'échelle de prise en compte du SRCE est le 1:100 000e (format d'impression : A3)

0 5 10 15

Kilomètres

SRCE L-R : Trame verte liée aux milieux ouverts et semi-ouverts

Réservoirs de biodiversité

-  Milieux semi-ouverts
-  Milieux ouverts

Corridors écologiques liés aux

-  Milieux semi-ouverts
-  Milieux ouverts

NB : La représentation cartographique des corridors écologiques constitue une identification des enjeux de continuité qui fera l'objet d'une adaptation locale.

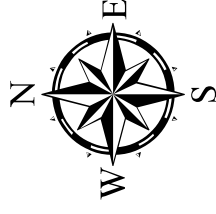

P4	P5	O6
O4	O5	O6
N4	N5	N6
M4	M5	M6
L4	L5	L6
K4	K5	K6
J4	J5	J6
I4	I5	I6
H4	H5	H6
G4	G5	G6
F4	F5	F6
E4	E5	E6
D4	D5	D6
C4	C5	C6
B4	B5	B6
A4	A5	A6

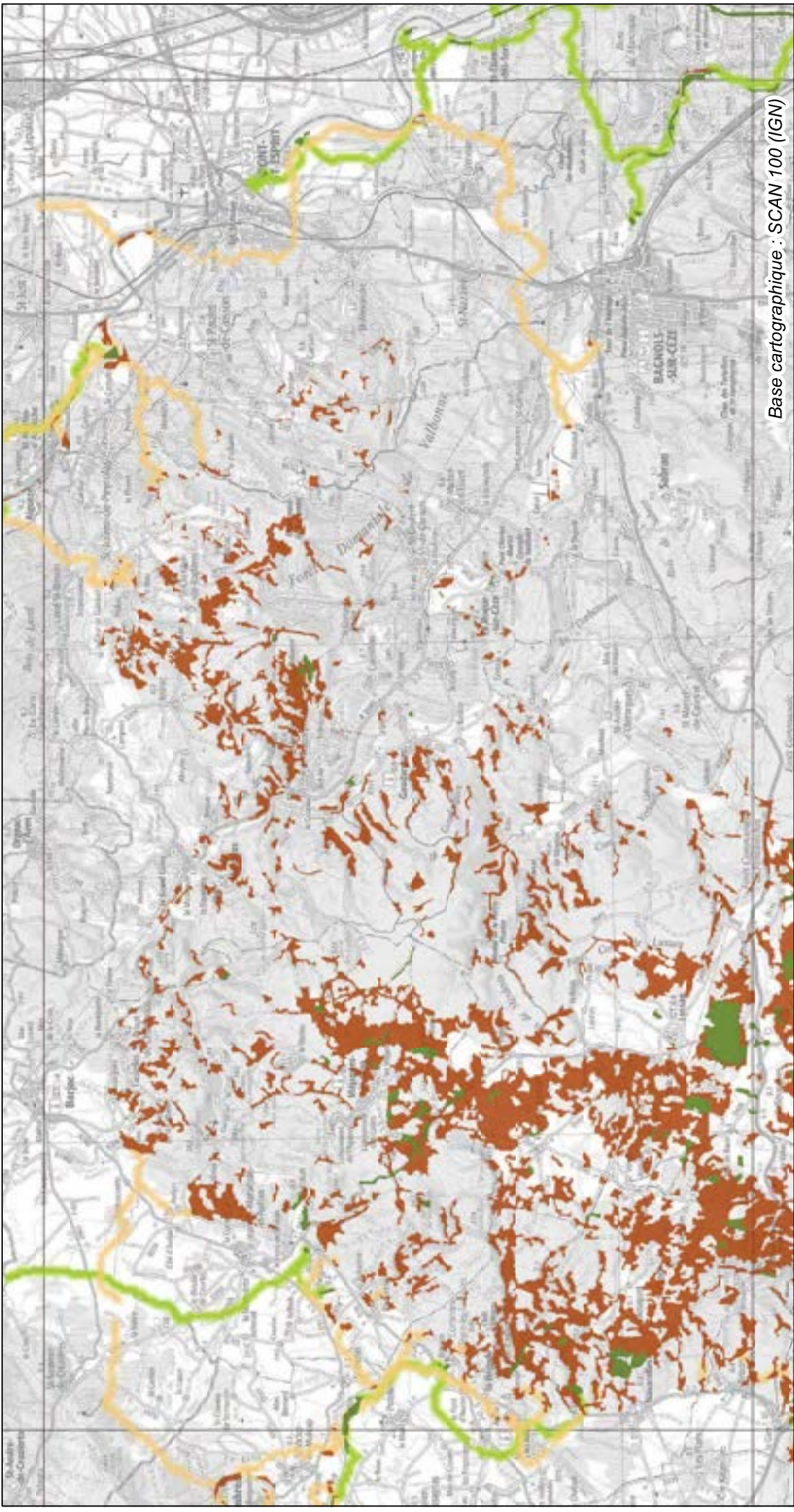

Base cartographique : SCAN 100 (IGN)

L'échelle de prise en compte du SRCE est le 1:100 000e (format d'impression : A3)

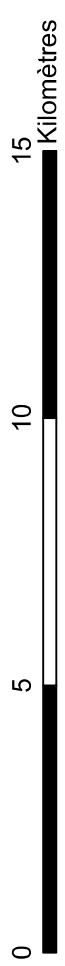

SRCE L-R : Trame verte liée aux milieux ouverts et semi-ouverts

Réservoirs de biodiversité

Milieux semi-ouverts

Milieux ouverts

Corridors écologiques liés aux

Milieux semi-ouverts

Milieux ouverts

NB : La représentation cartographique des corridors écologiques constitue une identification des enjeux de continuité qui fera l'objet d'une adaptation locale.



P4	P5				
O4	O5	O6			
N4	N5	N6			
M4	M5	M6	M7		
L4	L5	L6	L7	L8	
K4	K5	K6	K7	K8	
J4	J5	J6	J7	J8	
I4	I5	I6	I7	I8	
H2	H3	H4	H5	H6	H7
G4	G2	G3	G4	G5	G6
F4	F2	F3	F4	F5	
E4	E2	E3	E4		
D4	D2	D3	D4		
C4	C2	C3	C4		
B4	B2	B3	B4		
A4	A2	A3			

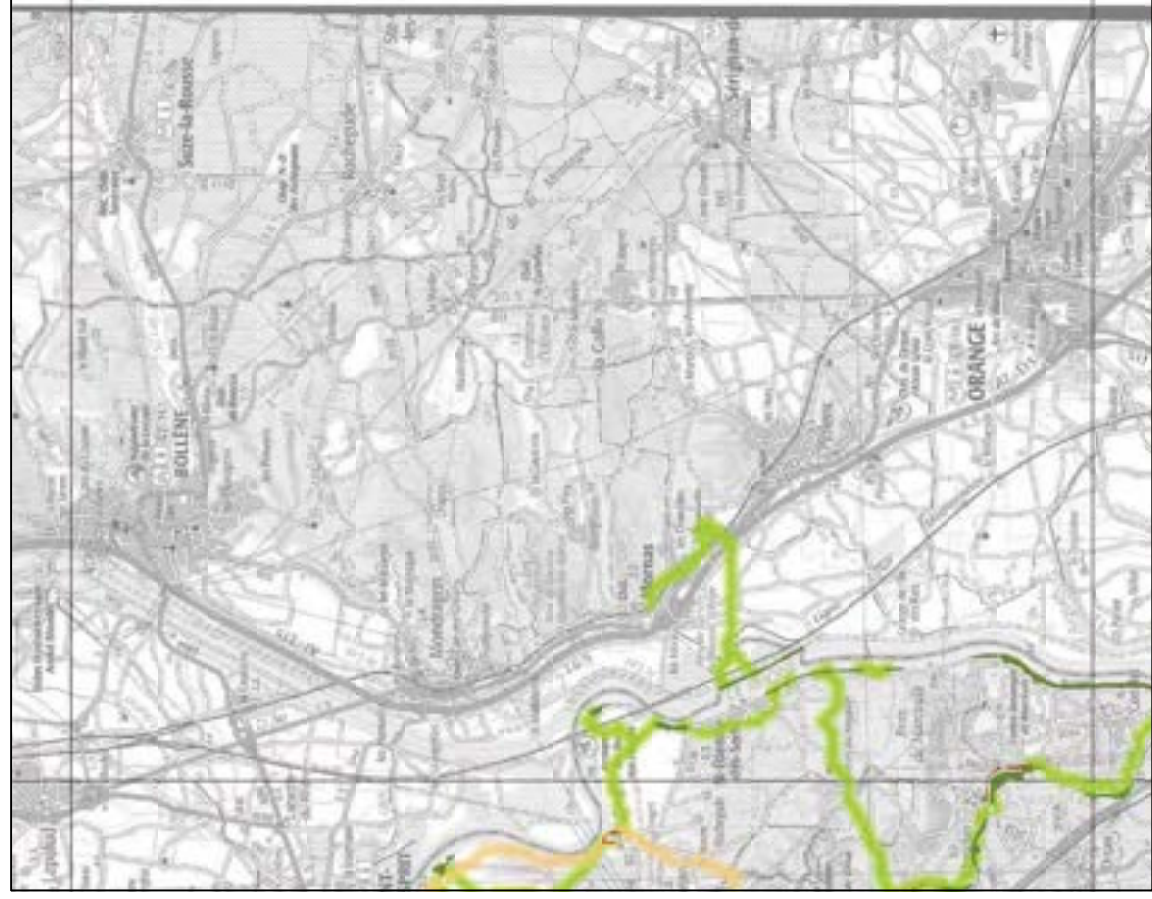
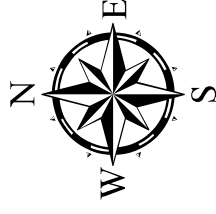

Base cartographique : SCAN 100 (IGN)

L'échelle de prise en compte du SRCE est le 1:100 000e (format d'impression : A3)



SRCE L-R : Trame verte liée aux milieux ouverts et semi-ouverts

Réservoirs de biodiversité

Milieux semi-ouverts

Milieux ouverts

Corridors écologiques liés aux

Milieux semi-ouverts

Milieux ouverts

NB : La représentation cartographique des corridors écologiques constitue une identification des enjeux de continuité qui fera l'objet d'une adaptation locale.



P4	P5				
O4	O5	O6			
N4	N5	N6			
M4	M5	M6	M7		
L4	L5	L6	L7	L8	
K4	K5	K6	K7	K8	
J4	J5	J6	J7	J8	
I4	I5	I6	I7		
H2	H3	H4	H5	H6	H7
G4	G2	G3	G4	G5	G6
F4	F2	F3	F4	F5	
E4	E2	E3	E4		
D4	D2	D3	D4		
C4	C2	C3	C4		
B4	B2	B3	B4		
A4	A2	A3			

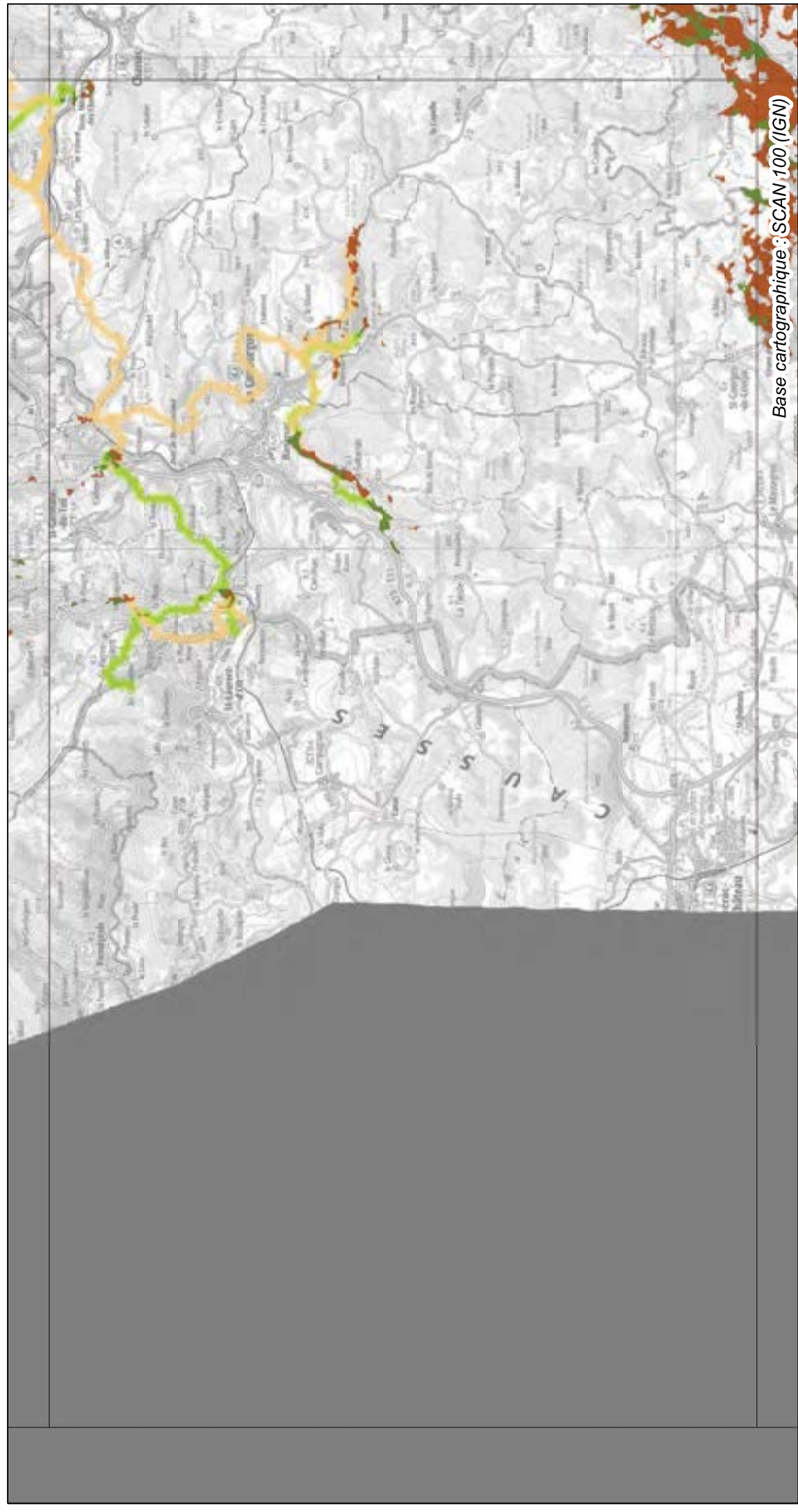
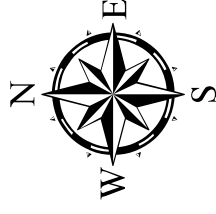

Base cartographique : SCAN 100 (IGN)

SRCE L-R : Trame verte liée aux milieux ouverts et semi-ouverts

Réservoirs de biodiversité

Milieux semi-ouverts

Milieux ouverts

Corridors écologiques liés aux

Milieux semi-ouverts

Milieux ouverts

NB : La représentation cartographique des corridors écologiques constitue une identification des enjeux de continuité qui fera l'objet d'une adaptation locale.



P4	P5				
O4	O5	O6			
N4	N5	N6			
M4	M5	M6	M7		
L4	L5	L6	L7	L8	
K4	K5	K6	K7	K8	
J4	J5	J6	J7	J8	
I4	I5	I6	I7	I8	
H2	H3	H4	H5	H6	H7
G4	G2	G3	G4	G5	G6
F4	F2	F3	F4	F5	
E4	E2	E3	E4		
D4	D2	D3	D4		
C4	C2	C3	C4		
B4	B2	B3	B4		
A4	A2	A3			

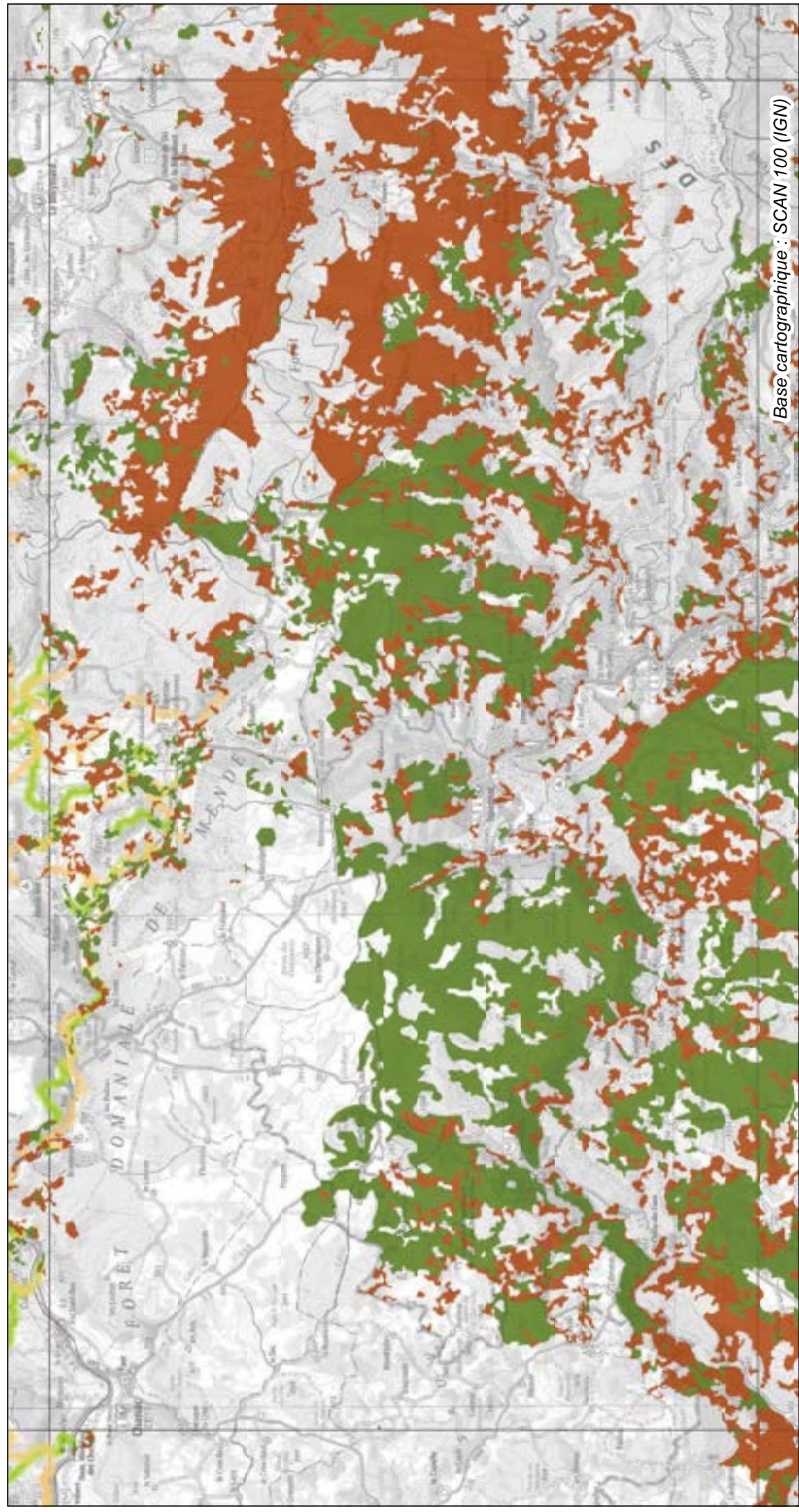
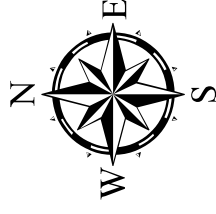

Base cartographique : SCAN 100 (IGN)

L'échelle de prise en compte du SRCE est le 1:100 000e (format d'impression : A3)

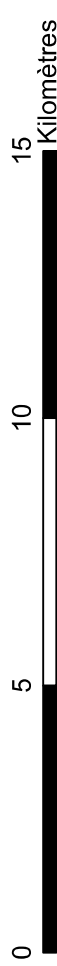

SRCE L-R : Trame verte liée aux milieux ouverts et semi-ouverts

Réservoirs de biodiversité

-  Milieux semi-ouverts
-  Milieux ouverts

Corridors écologiques liés aux

-  Milieux semi-ouverts
-  Milieux ouverts

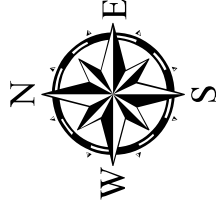

NB : La représentation cartographique des corridors écologiques constitue une identification des enjeux de continuité qui fera l'objet d'une adaptation locale.

P4	P5				
O4	O5	O6			
N4	N5	N6			
M4	M5	M6	M7		
L4	L5	L6	L7	L8	
K4	K5	K6	K7	K8	
J4	J5	J6	J7	J8	
I4	I5	I6	I7	I8	
H2	H3	H4	H5	H6	H7
G4	G2	G3	G4	G5	G6
F4	F2	F3	F4	F5	
E1	E2	E3	E4		
D1	D2	D3	D4		
C1	C2	C3	C4		
B1	B2	B3	B4		
A1	A2	A3			

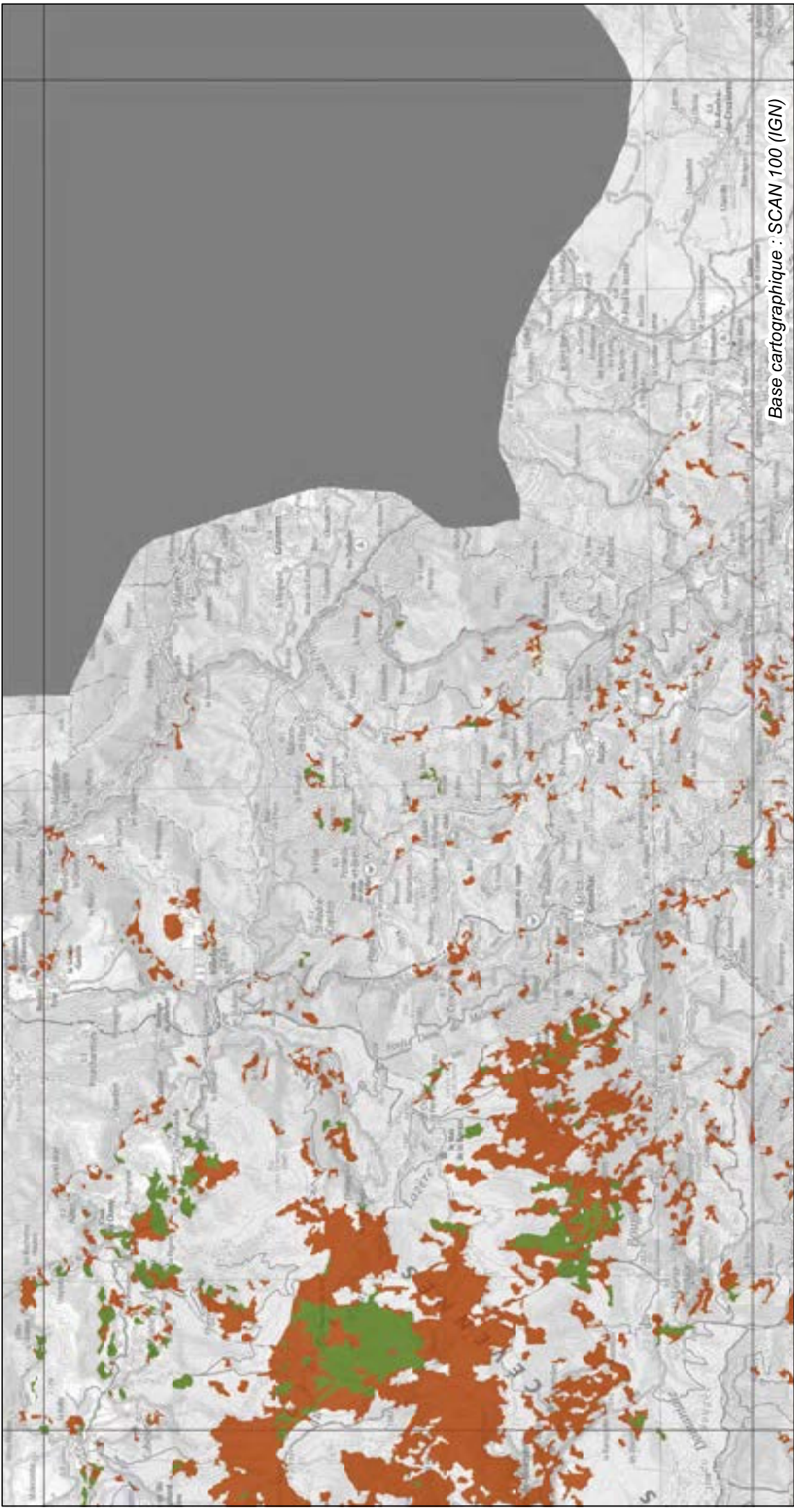

Base cartographique : SCAN 100 (IGN)

SRCE L-R : Trame verte liée aux milieux ouverts et semi-ouverts

Réservoirs de biodiversité

Milieux semi-ouverts

Milieux ouverts

Corridors écologiques liés aux

Milieux semi-ouverts

Milieux ouverts

NB : La représentation cartographique des corridors écologiques constitue une identification des enjeux de continuité qui fera l'objet d'une adaptation locale.

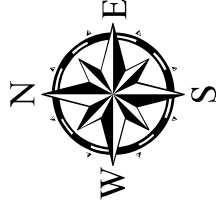

P4	P5	O4	O5	O6	N4	N5	N6	M4	M5	M6	M7	L4	L5	L6	L7	L8		
		K4	K5	K6	K7	K8	J4	J5	J6	J7	J8	I4	I5	I6	I7	I8		
					H2	H3	H4	H5	H6	H7	G4	G5	G6	F4	F5	E4		
											D1	D2	D3	D4	C1	C2	C3	C4
															B1	B2	B3	B4
															A1	A2	A3	A4

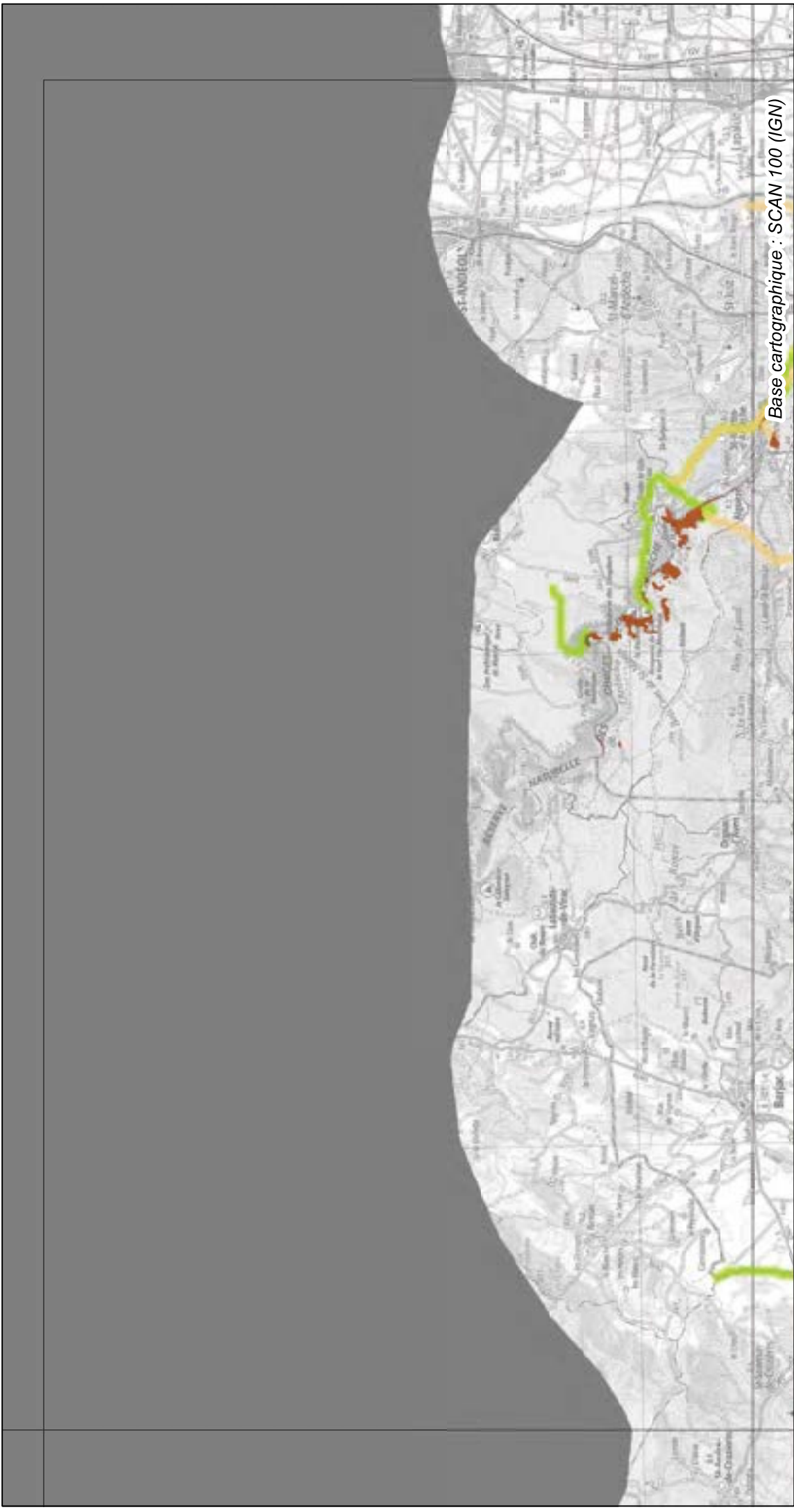

L'échelle de prise en compte du SRCE est le 1:100 000e (format d'impression : A3)

0 5 10 15 Kilomètres

SRCE L-R : Trame verte liée aux milieux ouverts et semi-ouverts

Réservoirs de biodiversité

Milieux semi-ouverts

Milieux ouverts

Corridors écologiques liés aux

Milieux semi-ouverts

Milieux ouverts

NB : La représentation cartographique des corridors écologiques constitue une identification des enjeux de continuité qui fera l'objet d'une adaptation locale.



P4	P5				
O4	O5	O6			
N4	N5	N6			
M4	M5	M6	M7		
L4	L5	L6	L7	L8	
K4	K5	K6	K7	K8	
J4	J5	J6	J7	J8	
I3	I4	I5	I6	I7	I8
H2	H3	H4	H5	H6	H7
G1	G2	G3	G4	G5	G6
F1	F2	F3	F4	F5	
E1	E2	E3	E4		
D1	D2	D3	D4		
C1	C2	C3	C4		
B1	B2	B3	B4		
A1	A2	A3			

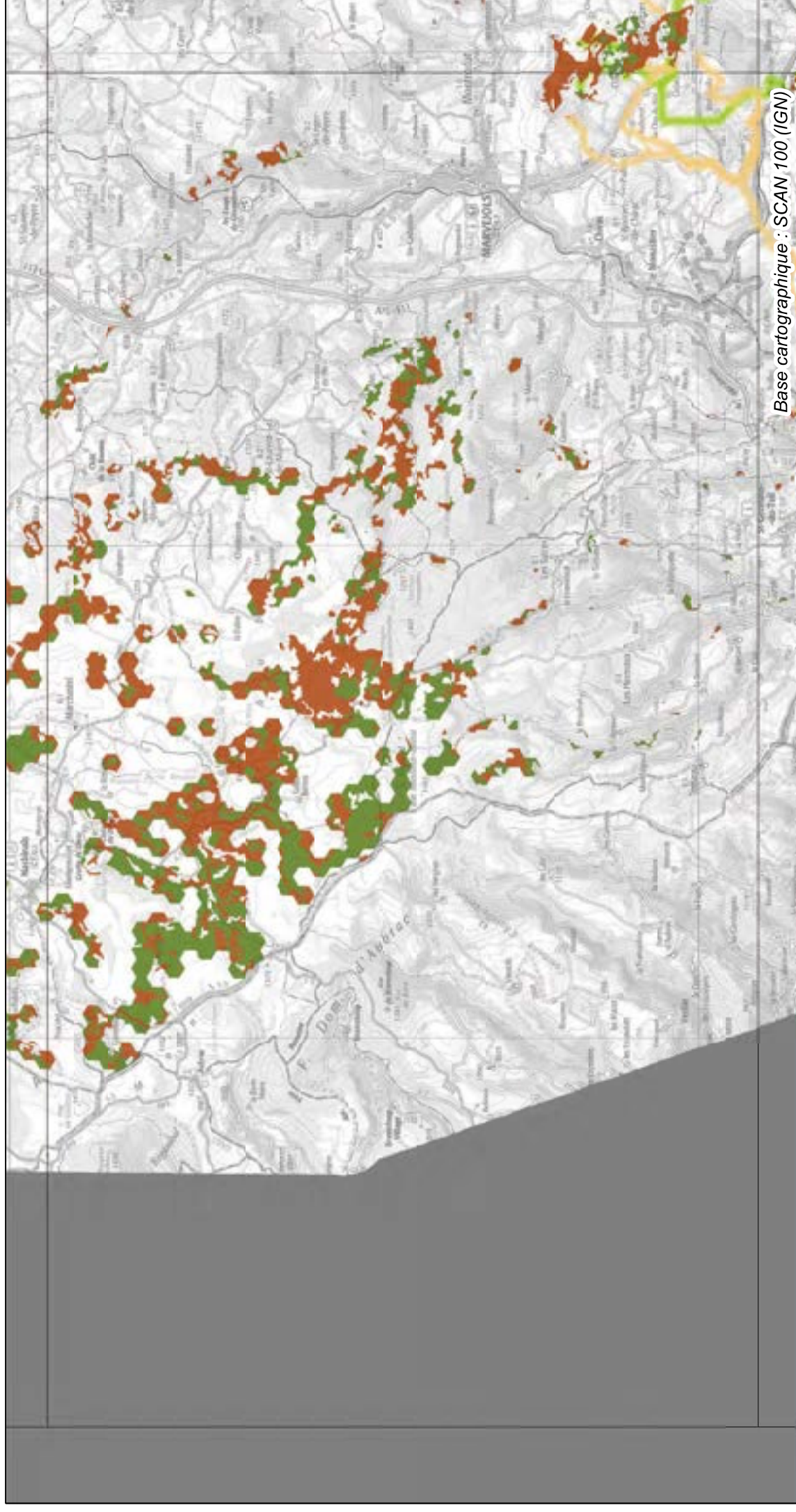
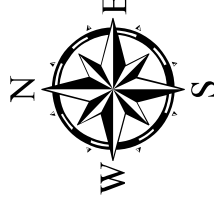

L'échelle de prise en compte du SRCE est le 1:100 000e (format d'impression : A3)

0

5

10

15

Kilomètres

SRCE L-R : Trame verte liée aux milieux ouverts et semi-ouverts

Réservoirs de biodiversité

Milieux semi-ouverts

Milieux ouverts

Corridors écologiques liés aux

Milieux semi-ouverts

Milieux ouverts

NB : La représentation cartographique des corridors écologiques constitue une identification des enjeux de continuité qui fera l'objet d'une adaptation locale.

P4	P5	O4	O5	O6	N4	N5	N6	M4	M5	M6	M7	L4	L5	L6	L7	L8	K4	K5	K6	K7	K8	J4	J5	J6	J7	J8	I3	H2	H3	H4	H5	H6	H7	G4	G2	G3	G4	G5	G6	F4	F5	E4	E1	E2	E3	D4	D1	D2	D3	C4	C1	C2	C3	B4	B1	B2	B3	A4	A1	A2	A3
----	----	----	----	----	----	----	----	----	----	----	----	----	----	----	----	----	----	----	----	----	----	----	----	----	----	----	----	----	----	----	----	----	----	----	----	----	----	----	----	----	----	----	----	----	----	----	----	----	----	----	----	----	----	----	----	----	----	----	----	----	----

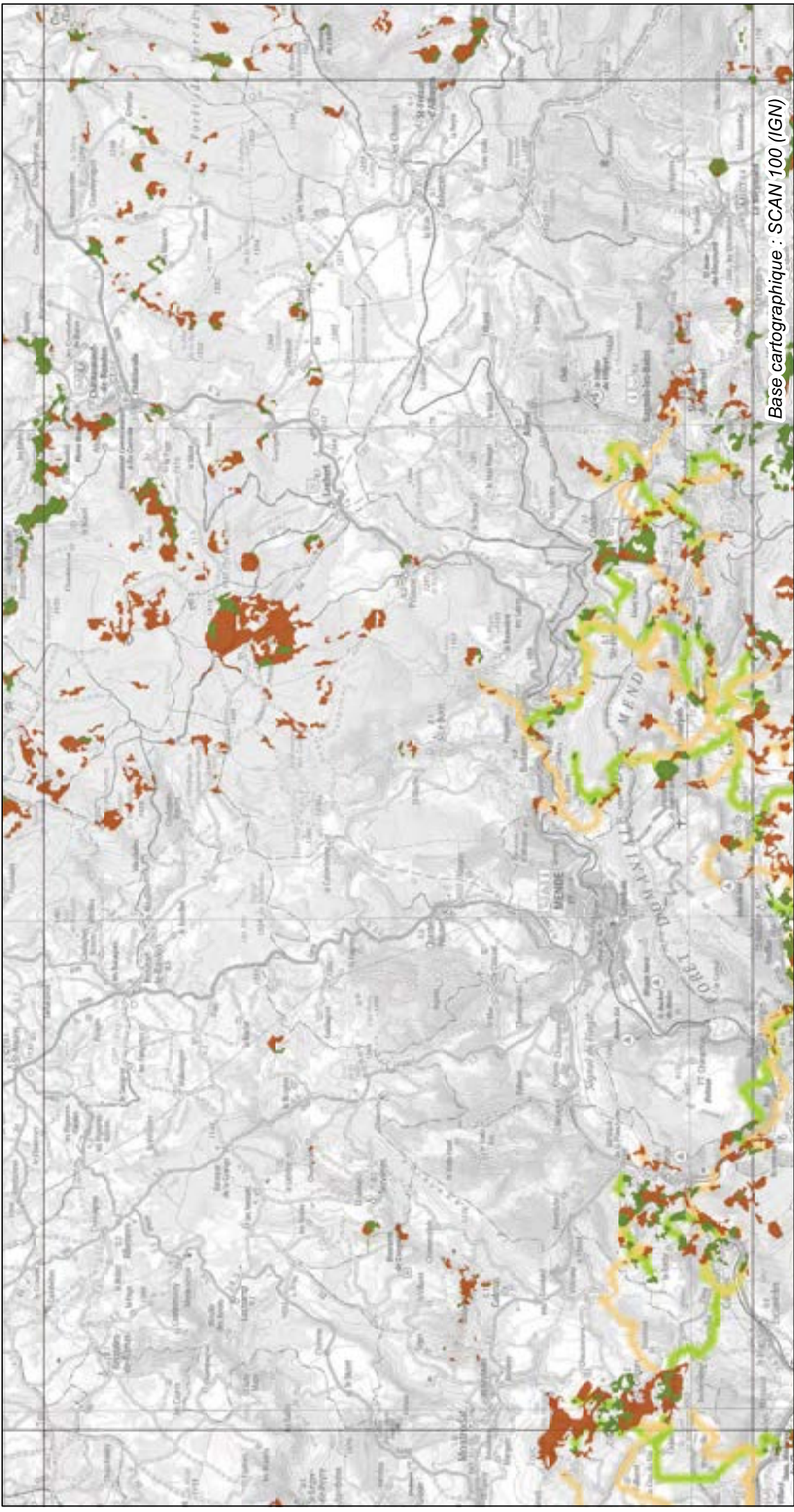
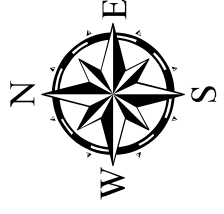

Base cartographique : SCAN 100 (IGN)

L'échelle de prise en compte du SRCE est le 1:100 000e (format d'impression : A3)

0 5 10 15 Kilomètres

SRCE L-R : Trame verte liée aux milieux ouverts et semi-ouverts

Réservoirs de biodiversité

Milieux semi-ouverts

Milieux ouverts

Corridors écologiques liés aux

Milieux semi-ouverts

Milieux ouverts

NB : La représentation cartographique des corridors écologiques constitue une identification des enjeux de continuité qui fera l'objet d'une adaptation locale.



P4	P5	O4	O5	O6	N4	N5	N6	M4	M5	M6	M7	L4	L5	L6	L7	L8	K4	K5	K6	K7	K8	J4	J5	J6	J7	J8	I3	H2	H3	H4	H5	H6	H7	G4	G2	G3	G4	G5	G6	F4	F5	E4	E1	E2	E3	D4	D1	D2	D3	C4	C1	C2	C3	B4	B1	B2	B3	A4	A1	A2	A3
----	----	----	----	----	----	----	----	----	----	----	----	----	----	----	----	----	----	----	----	----	----	----	----	----	----	----	----	----	----	----	----	----	----	----	----	----	----	----	----	----	----	----	----	----	----	----	----	----	----	----	----	----	----	----	----	----	----	----	----	----	----

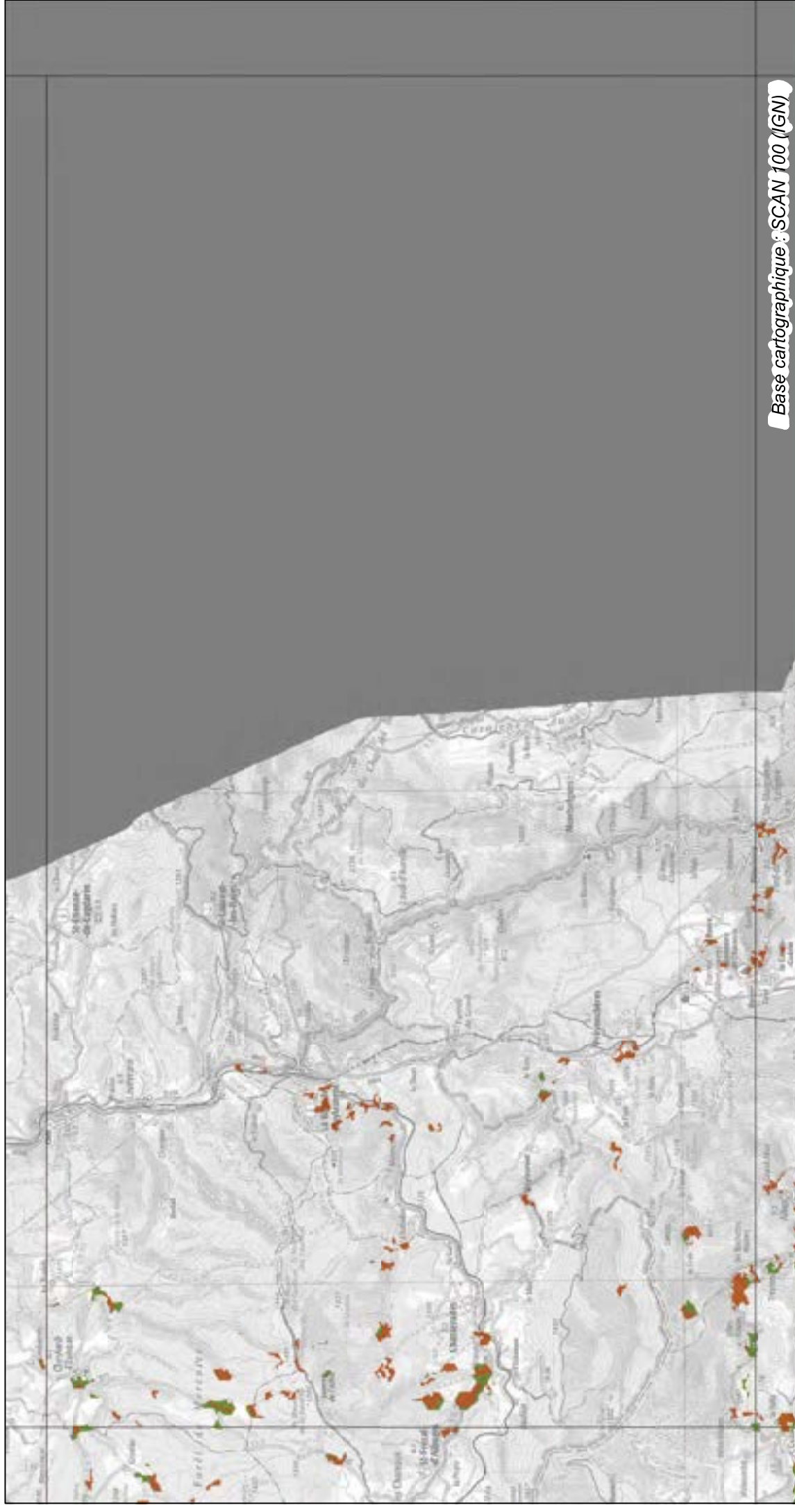
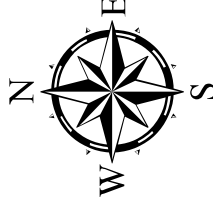

Base cartographique : SCAN 100 (IGN)

L'échelle de prise en compte du SRCE est le 1:100 000e (format d'impression : A3)

0 5 10 15

Kilomètres