

224	Accidents	↗
21	Tués	↗
261	Blessés	↘

Les années 2020 et 2021 (hormis pour les données de cumul sur les 12 derniers mois) ne figurent pas dans ce baromètre en raison des restrictions de déplacements liées à la crise sanitaire.

## Baromètre du mois de JUN 2024

Document actualisé le 22/07/2024

Source : ONISR - séries labellisées. Données relatives aux accidents corporels enregistrés par les forces de l'ordre. Les données 2017 à 2022 sont définitives. Les données 2023 sont provisoires. Les moyennes 2017-2019 sont arrondies à l'unité. Le calcul d'évolution est calculé sur les données non arrondies.

	JUN					Cumul depuis le 1er janvier						Cumul sur les 12 derniers mois									
	2024	2023	Moy 2017-2019	2024-2023		2024-(Moy 2017-2019)		2024	2023	Moy 2017-2019	2024-2023		2024-(Moy 2017-2019)		Juillet 2023 à Juin 2024	Juillet 2022 à Juin 2023	Moy 2017-2019	2024-2023		2024-(Moy 2017-2019)	
				écart	%	écart	%				écart	%	écart	%				écart	%		
<b>Accidents</b>	<b>224</b>	240	209	-16	16 %	15	7 %	<b>1 171</b>	1 089	1 054	82	18 %	117	10 %	<b>2 468</b>	2 375	2 242	93	7 %	226	11 %
<b>Tués</b>	<b>21</b>	17	17	4	4 %	4	25 %	<b>103</b>	70	78	33	27 %	25	12 %	<b>191</b>	191	178	0	-8 %	13	-8 %
<b>Blessés</b>	<b>261</b>	306	266	-45	13 %	-5	8 %	<b>1 452</b>	1 350	1 324	102	22 %	128	14 %	<b>3 086</b>	2 960	2 834	126	9 %	252	11 %

En juin 2024, le nombre de tués a augmenté (+ 4 tués) . Par ailleurs le nombre de blessés a diminué de 13 % (- 45) par rapport à juin 2023.

Par rapport à la moyenne 2017/2019, le nombre d'accidents en juin 2024 (224) a augmenté (+ 15 accidents) et le nombre de tués a augmenté de 25 % (+ 4 tués) . Par ailleurs, le nombre de blessés en juin 2024 est en baisse de 8 % (- 5 blessés).

Le cumul des tués depuis le 1<sup>er</sup> janvier enregistre une hausse de 25 tués (soit + 12%) par rapport à la moyenne du cumul 2017/2019. Le nombre de blessés augmente quant à lui de 14 % (soit + 128 blessés) par rapport à la moyenne 2017/2019.



—●— 2024  
—●— 2023  
—●— Moyenne 2017/2019

Nombre d'accidents par mois

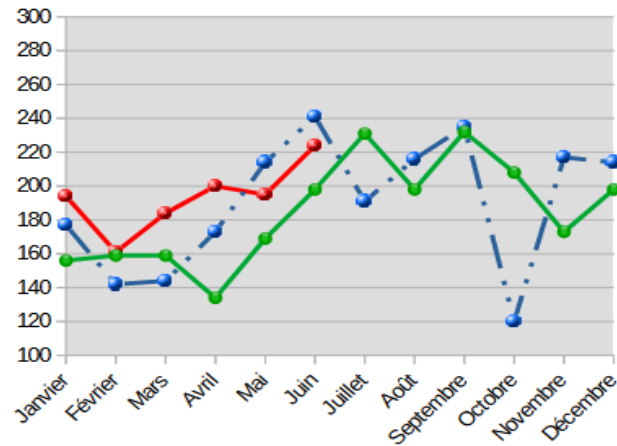

Nombre mensuel de décès sur les routes de Normandie

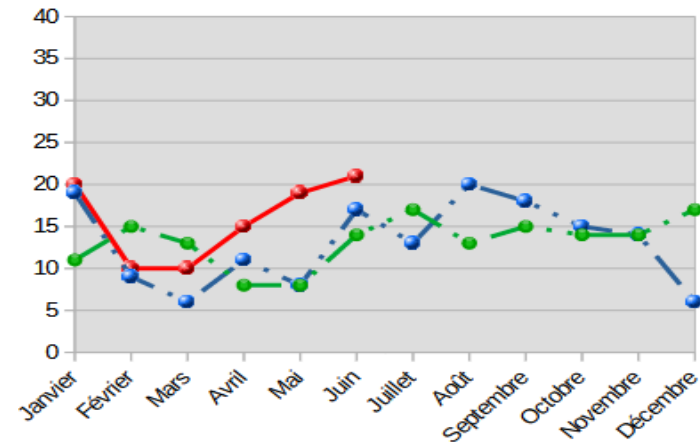

Victimes (tuées ou blessées)	JUIN					Cumul depuis le 1er janvier					Cumul sur les 12 derniers mois				
	2024	2023	Moy 2017- 2019	2024-2023 écart	2024 / Moyenne écart	2024	2023	Moy 2017- 2019	2024-2023 écart	2024 / Moyenne écart	Juillet 2023 à Juin 2024	Juillet 2022 à Juin 2023	Moy 2017- 2019	2024-(Moy 2017-2019) écart	2024 / Moyenne écart
Piétons	30	46	27	-16	3	175	180	164	-5	11	389	403	371	-14	23
EDPm	18	12	0	6	18	71	56	0	15	71	124	116	0	8	124
Cyclistes	19	17	14	2	5	87	84	67	3	20	200	198	153	2	50
2RM	62	78	78	-16	-16	352	303	341	49	11	729	697	732	32	-5
Automobilistes	127	147	147	-20	-20	763	718	751	45	12	1604	1 561	1 608	43	5
Usagers de VU	11	7	7	4	4	45	35	36	10	9	123	77	77	46	49
Usagers de PL	0	2	1	-2	-1	14	7	14	7	0	29	17	25	12	3
Autres	15	14	5	1	10	48	37	30	11	18	79	82	64	-3	17
0-17 ans	36	49	41	-13	-5	214	202	193	12	21	448	465	415	-17	29
18-24 ans	61	63	62	-2	-1	366	288	293	78	73	754	643	650	111	102
25-64 ans	133	155	141	-22	-8	777	736	735	41	42	1662	1 629	1 560	33	124
65 ans et plus	52	56	35	-4	17	198	194	182	4	16	412	414	404	-2	9
Hors agglomération	146	170	146	-24	0	719	693	717	26	2	1539	1 543	1 558	-4	-19
En agglomération	134	153	133	-19	1	832	725	685	107	147	1733	1 608	1 454	125	279
Dont autoroutes	9	12	13	-3	-4	39	39	72	0	-33	116	111	159	5	-43
Ensemble	280	323	279	-43	1	1551	1 418	1 402	133	149	3 272	3 151	3 012	121	260

⚠ En cas d'absence d'information sur l'âge, le mode de déplacement ou le milieu d'une personne, la victime est uniquement comptabilisée sur la ligne « ensemble ». Les usagers d'engins de déplacement personnel sans moteur sont comptabilisés avec les piétons. Jusqu'en 2018, les EDP motorisés étaient enregistrés dans la rubrique « autres » et ne font l'objet d'un traitement spécifique que depuis 2019. Les chiffres concernant ce mode de déplacement dont la banalisation de l'usage est relativement récente, sont plus fiables pour les années 2022 et 2023.

## Les Indicateurs départementaux

Répartition par département	JUIN 2024			Cumul 2024 au 30/06		
	Accidents	Tués	Blessés	Accidents	Tués	Blessés
Calvados	52	5	62	259	16	317
Eure	42	4	51	220	27	297
Manche	44	5	50	182	20	230
Orne	20	3	25	104	12	136
Seine-Maritime	66	4	73	405	28	471
<b>Région</b>	<b>224</b>	<b>21</b>	<b>261</b>	<b>1171</b>	<b>103</b>	<b>1452</b>



**Liens vers les baromètres départementaux :**

[Baromètres du Calvados](#)

[Baromètres de l'Eure](#)

[Baromètres de la Manche](#)

[Baromètres de l'Orne](#)

[Baromètres de la Seine-Maritime](#)

## Les actualités de la Sécurité Routière

**Des réflexes en or : La Sécurité routière incite les usagers de la route à adopter un esprit olympique**

En cette année olympique, la Sécurité routière aide les Français à décrocher l'or sur la route. Une campagne déployée à partir du 22 juillet donne de la visibilité aux comportements responsables à adopter pour sa sécurité et celle des autres : attacher sa ceinture de sécurité, porter un casque à vélo et à trottinette, faire des pauses régulières lors des longs trajets notamment en cette période de vacances estivales, etc.

