



**PRÉFÈTE DE LA
RÉGION NOUVELLE-
AQUITAINE**

*Liberté
Égalité
Fraternité*

**RECUEIL DES ACTES
ADMINISTRATIFS
N°R75-2021-232**

PUBLIÉ LE 24 DÉCEMBRE 2021

Sommaire

ARS DELEGATION DEPARTEMENTALE DES LANDES 40 / Pôle Animation

Territoriale et Parcours de Santé

R75-2021-12-23-00003 - Arrêté conjoint ARS/CD40 du 23 décembre 2021 portant renouvellement de l'autorisation de création d'une structure expérimentale et innovante en vue de l'accueil de personnes atteintes de la maladie d'Alzheimer ou de maladies apparentées d'une capacité totale de 120 places à Dax (Landes) géré par le GIP Village Landais Alzheimer (4 pages) Page 4

ARS NOUVELLE-AQUITAINE / Direction des financements

R75-2021-09-21-00017 - Arrêté CCAR 2021 (3 pages) Page 9

ARS NOUVELLE-AQUITAINE / DOSA

R75-2021-12-23-00006 - Décision n° 2021-160 du 23 décembre 2021 portant confirmation, suite à cession, de l'autorisation d'exploiter un appareil d'imagerie par résonance magnétique (IRM) 1,5 tesla, détenue par le GIE "IRM IMAIA BANATUA", au profit du centre hospitalier de la Côte Basque à Bayonne (64) (3 pages) Page 13

R75-2021-12-23-00001 - Décision n° 2021-164 du 23 décembre 2021 portant confirmation de l'autorisation de traitement du cancer (radiothérapie) détenue par le GCCOR, au profit du CH d'Angoulême (3 pages) Page 17

DIRM SA /

R75-2021-12-23-00004 - Arrêté n° 542 DU 23 décembre 2021 portant modification de l'arrêté préfectoral n° 490 du 1er décembre 2021 arrêtant les listes électorales établies en vue de l'élection des membres du conseil du comité régional de la conchyliculture de Charente-Maritime (4 pages) Page 21

R75-2021-12-23-00005 - Arrêté n° 543 du 23 décembre 2021 portant modification de l'arrêté préfectoral n°489 du 1er décembre 2021 arrêtant les listes électorales établies en vue de l'élection des membres du conseil du comité régional de la conchyliculture Arcachon-Aquitaine (2 pages) Page 26

R75-2021-12-16-00007 - Arrêté n°536 du 16 déc 2021 portant approbation des comptes 2020 du comité régional de la conchyliculture de Charente-Maritime (2 pages) Page 29

R75-2021-12-16-00008 - Arrêté n°537 du 16 déc 2021 portant approbation du budget prévisionnel 2022 du comité régional de la conchyliculture de Charente-Maritime (3 pages) Page 32

R75-2021-12-16-00005 - Arrêté n°538 bis du 16 déc 2021 rendant obligatoire la délibération n° 46-2021 du 25 novembre 2021 du comité régional de la conchyliculture de Charente-Maritime (3 pages) Page 36

R75-2021-12-23-00002 - Arrêté n°544 du 23 décembre 2021 rendant obligatoire les délibérations n° 2021-B44 et n° 2021-B45 du CRPMEM de Nouvelle-Aquitaine du 22 décembre 2021 (8 pages) Page 40

R75-2021-12-16-00006 - Avis n°538 du 16 déc 2021 relatif aux cotisations professionnelles obligatoires au profit du comité régional de la conchyliculture de Charente-Maritime pour l'année 2022 (11 pages)

Page 49

DIRM SA / RDAE

R75-2021-12-22-00004 - arrêté préfectoral n°500 constatant la clôture de la procédure d'établissement des listes électorales et fixant les listes électorales définitives en vue des élections aux comités régional, interdépartemental et départementaux des pêches maritimes et des élevages marins en Nouvelle-Aquitaine (99 pages)

Page 61

ARS DELEGATION DEPARTEMENTALE DES
LANDES 40

R75-2021-12-23-00003

Arrêté conjoint ARS/CD40 du 23 décembre 2021
portant renouvellement de l'autorisation de création
d'une structure expérimentale et innovante en vue de
l'accueil de personnes atteintes de la maladie
d'Alzheimer ou de maladies apparentées d'une
capacité totale de 120 places à Dax (Landes) géré
par le GIP Village Landais Alzheimer

ARRETE du **23 DEC. 2021**

portant renouvellement de l'autorisation de création d'une structure expérimentale et innovante en vue de l'accueil de personnes atteintes de la maladie d'Alzheimer ou de maladies apparentées d'une capacité totale de 120 places à Dax (Landes) géré par le GIP Village Landais Alzheimer

Délégation départementale des Landes

**Le Directeur Général de l'Agence
Régionale de Santé Nouvelle-Aquitaine,**

**Le Président du Conseil
Départemental des Landes,**

VU le code de l'action sociale et des familles, notamment ses articles L. 313-1 à L. 313-27 et R. 313-1 à R. 313-34 relatifs aux droits et obligations des établissements et services sociaux et médico-sociaux ;

VU le code général des collectivités territoriales et en particulier ses articles L. 3214-1 et L. 3221-9 ;

VU la loi n° 2009-879 du 21 juillet 2009 portant réforme de l'hôpital et relative aux patients, à la santé et aux territoires ;

VU la loi n° 2015-1776 du 28 décembre 2015 relative à l'adaptation de la société au vieillissement ;

VU le décret du 7 octobre 2020 portant nomination de M. Benoît ELLEBOODE en qualité de directeur général de l'ARS Nouvelle-Aquitaine ;

VU l'arrêté du directeur général de l'ARS Nouvelle-Aquitaine en date du 17 juillet 2018, portant adoption du projet régional de santé (PRS) Nouvelle-Aquitaine comprenant le schéma régional de santé (SRS),

VU le schéma landais en faveur des personnes vulnérables 2014/2020 arrêté en date du 14 février 2014 reconduit pour 2021 par délibération du Conseil départemental en date du 16 novembre 2020 ;

VU la décision du directeur général de l'ARS Nouvelle-Aquitaine en date du 29 septembre 2021, portant délégation permanente de signature, publiée le 29 septembre 2021 au recueil des actes administratifs de la Préfecture de la région Nouvelle-Aquitaine (n° R75-2021-159),

VU l'arrêté conjoint du Directeur général de l'ARS Nouvelle Aquitaine et du Président du Conseil Départemental des Landes en date du 28 décembre 2016 portant autorisation de création d'une

structure expérimentale et innovante en vue de l'accueil de personnes atteintes de la maladie d'Alzheimer ou de maladies apparentées d'une capacité totale de 120 places à Dax (Landes) géré par le GIP Village Landais Alzheimer ;

CONSIDERANT la date d'ouverture effective au 1^{er} juin 2020 de l'Etablissement compte tenu des délais de construction des locaux et des restrictions d'ouverture liées à la période de crise sanitaire Covid19 ;

CONSIDERANT que, sur la base d'un diagnostic CPOM et d'un rapport d'activité détaillé à compter de l'ouverture de l'Etablissement Expérimental Village Landais Alzheimer produit par le VLA, l'ARS et le Conseil départemental ont pu valablement apprécier les conditions de mise en œuvre de l'autorisation permettant de décider de son renouvellement ;

CONSIDERANT l'engagement de l'Etablissement Expérimental Village Landais Alzheimer de signer un CPOM au plus tard au 31 janvier 2022 ;

SUR proposition conjointe du Directeur de la délégation départementale des Landes de l'Agence régionale de santé Nouvelle-Aquitaine et de la Directrice par intérim de la Solidarité départementale ;

ARRETEMENT :

ARTICLE 1^{er} : L'autorisation de création d'une structure expérimentale et innovante sur le territoire des Landes, sollicitée par le GIP Village Landais Alzheimer, sis 23 rue Victor Hugo 40000 Mont de Marsan, est renouvelée pour une période de 5 ans.

L'autorisation est donnée pour une capacité de 120 places pour personnes âgées de 60 ans et plus atteintes par la maladie d'Alzheimer ou une maladie apparentée (MAMA), mais également pour malades de moins de 60 ans souffrant d'une MAMA dont le diagnostic a été confirmé par le Centre Mémoire de Ressources et de Recherche (CMRR).

ARTICLE 2 : Au terme de la période expérimentale de 5 ans ouverte par le renouvellement et au vu d'une nouvelle évaluation positive, l'établissement relèvera d'une autorisation de droit commun délivrée pour une durée de 15 ans.

ARTICLE 3 : Tout changement important dans l'activité, l'installation, l'organisation, la direction ou le fonctionnement de la structure par rapport aux caractéristiques prises en considération pour son autorisation doit être porté à la connaissance de l'autorité compétente, en vertu de l'article L. 313-1 du code de l'action sociale et des familles. L'autorisation ne peut être cédée sans l'accord de l'autorité compétente concernée.

ARTICLE 4 : La création de la structure expérimentale est enregistrée dans le fichier national des établissements sanitaires et sociaux (FINESS) de la façon suivante :

Entité juridique	Entité établissement
Village Landais Alzheimer	Village Alzheimer
N° FINESS : 40 001 409 8	N° FINESS : 40 001 410 6
N° SIREN : 130 023 021	code catégorie : 381 Etablissement expérimental pour personnes âgées
Code statut juridique : 28 Groupement d'intérêt public (GIP)	capacité : 120

Discipline	Activité / Fonctionnement	Clientèle	Capacité
------------	---------------------------	-----------	----------

Discipline		Activité / Fonctionnement		Clientèle		Capacité
Code	Libellé	Code	Libellé	Code	Libellé	
935	Activités des Etablissements Expérimentaux	11	Hébergement Complet Internat	436	Personnes Alzheimer ou maladies apparentées	108
935	Activités des Etablissements Expérimentaux	21	Accueil de jour	436	Personnes Alzheimer ou maladies apparentées	12

CODE TARIFICATION : 09 – ARS PCD Mixte HAS

ARTICLE 5 : Le présent arrêté sera notifié au demandeur et publié au recueil des actes administratifs de la préfecture de la région Nouvelle-Aquitaine et au recueil des actes administratifs du département des Landes.

Dans les deux mois de sa notification ou de sa publication, le présent arrêté peut faire l'objet :

- d'un recours gracieux auprès du directeur général de l'ARS et du président du conseil départemental,
- d'un recours contentieux devant le tribunal administratif territorialement compétent (ce dernier peut être saisi par requête adressée par lettre recommandée avec accusé de réception ou de manière dématérialisée via l'application «Télérecours citoyen» accessible sur le site www.telerecours.fr).

A Bordeaux, le **23 DEC. 2021**

Le Directeur général
de l'Agence Régionale de Santé
Nouvelle-Aquitaine,

Benoît ELLEBOODE

Le Président du Conseil
Départemental des Landes,

ARS NOUVELLE-AQUITAINE

R75-2021-09-21-00017

Arrêté CCAR 2021



RÉPUBLIQUE
FRANÇAISE

Liberté
Égalité
Fraternité



Arrêté du 21/09/2021 fixant la composition de la section urgences du comité consultatif d'allocation des ressources de Nouvelle-Aquitaine

Le Directeur Général de l'Agence régionale de santé Nouvelle-Aquitaine

VU le code de la santé publique ;

VU le code de la sécurité sociale et notamment les articles L.162-22-6 et R.162-29 ;

VU l'article 36 de la loi n°2019-1446 du 24 décembre 2019 de financement de la Sécurité Sociale pour 2020 ;

VU le décret du 7 octobre 2020 publié au JORF n°0245 du 8 octobre 2020 portant nomination du directeur général de l'agence régionale de santé Nouvelle-Aquitaine – M. Benoît ELLEBOODE ;

VU le décret n°2016-1267 du 28 septembre 2016 portant fixation du nom et du chef-lieu de la région Nouvelle-Aquitaine ;

VU le décret n°2021-216 du 25 février 2021 relatif à la réforme du financement des structures des urgences et des structures mobiles d'urgence et de réanimation et portant diverses dispositions relatives aux établissements de santé ;

VU la décision du Directeur général de l'Agence régionale de santé Nouvelle-Aquitaine portant délégation permanente de signature en date du 03 septembre 2021 publiée au recueil des actes administratifs le même jour (n°R75-2021-09-03-00001) ;

ARRETE

Article 1 : La section chargée d'émettre un avis sur l'allocation des ressources des structures de médecine d'urgence, est composée :

1. De représentants des organisations nationales les plus représentatives des établissements de santé publics et privés, désignés par celles-ci, dans les conditions suivantes :

- chaque organisation nationale représentative possède un nombre minimum de représentants en fonction du nombre de passages cumulés par an dans les structures des urgences autorisées au sein des établissements adhérents de chaque organisation de la région considérée ;
- les sièges restants sont attribués proportionnellement à l'activité des structures des urgences des établissements de chaque organisation nationale représentative.

2. De représentants en région des associations professionnelles nationales des médecins urgentistes. Ces représentants sont nommés par le Directeur Général de l'Agence Régionale de santé, sur proposition des associations professionnelles ;

3. De représentants des associations d'usagers et de représentants des familles spécialisés dans le domaine d'activité nommés par le Directeur Général de l'Agence régionale de santé.

Cette section comporte au maximum vingt-et-un représentants, dont le nombre et la répartition varient en fonction du nombre d'habitants au sein de la région.

Un président et un vice-président de la section sont désignés parmi les membres selon des modalités fixées par le règlement intérieur.

Article 2 : Dans la région Nouvelle-Aquitaine, le comité consultatif d'allocation des ressources urgences sera constitué de 17 membres au total :

- 10 représentants des établissements de santé ;
- 5 représentants des urgentistes ;
- 2 représentants des usagers.

Article 3 : la composition de la section urgences du comité consultatif d'allocation des ressources de Nouvelle-Aquitaine s'établit comme suit :

a) 10 représentants des organisations nationales les plus représentatives des établissements de santé publics et privés

Titulaire	Suppléant
Didier LAFAGE <i>FHF</i>	Sébastien HOUADEC <i>FHF</i>
Rémi FAUQUEMBERGUE <i>FHF</i>	Pascale ROUBERT-GAUTHIEZ <i>FHF</i>
Nathalie CUEILLE <i>FHF</i>	Catherine LONQUETY <i>FHF</i>
Bruno FAULCONNIER <i>FHF</i>	Audrey LIORT <i>FHF</i>
Fabrice LEBURGUE <i>FHF</i>	Thierry LEFEBVRE <i>FHF</i>
Stéphanie FAZI-LEBLANC <i>FHF</i>	Christian SOUBIE <i>FHF</i>
Lionel COMBES <i>FHP</i>	Nicolas BOBET <i>FHP</i>
Pierre MALTERRE <i>FHP</i>	Marie-France GAUCHER <i>FHP</i>
Philippe CRUETTE <i>FHP</i>	Philippe CHOUPIN <i>FHP</i>
Joël BLANC <i>FEHAP</i>	<i>En cours de désignation</i>

b) 5 représentants en région des associations professionnelles nationales des médecins urgentistes :

Titulaire	Suppléant
Jean-François CIBIEN <i>Samu-Urgences de France</i>	Henri Delelis-Fanien <i>Samu-Urgences de France</i>
Rémi LOYANT <i>Samu-Urgences de France</i>	Maxime Jonchier <i>Samu-Urgences de France</i>
Frédéric PAIN <i>Association des Médecins Urgentistes de France</i>	<i>En cours de désignation</i>
Sauveur MEGLIO <i>Association des Médecins Urgentistes de France</i>	<i>En cours de désignation</i>
<i>En cours de désignation</i> SNUHP	<i>En cours de désignation</i>

c) 2 représentants des associations d'usagers et des familles

Titulaire	Suppléant
Jean-Arnaud ELISSALDE France Assos Santé	<i>En cours de désignation</i>
Géraldine GOULINET-FITE France Assos Santé	<i>En cours de désignation</i>

Article 4 : La durée du mandat des membres est de cinq ans.

Article 5 : Participent, avec voix consultative, aux travaux des sections du comité :

- Le Directeur général de l'Agence régionale de santé Nouvelle-Aquitaine ou son représentant ;

Article 6 : Le présent arrêté est susceptible, dans un délai de deux mois à compter de sa notification ou de sa publication à l'égard des tiers, de faire l'objet :

- d'un recours gracieux devant le Directeur général de l'Agence régionale de santé Nouvelle-Aquitaine ;
- d'un recours hiérarchique devant Monsieur le Ministre des solidarités et de la santé ;
- d'un recours contentieux devant le tribunal administratif territorialement compétent (ce dernier peut être saisi par requête adressée par lettre recommandée avec accusé de réception ou de manière dématérialisée via l'application « Télérecours citoyen » accessible sur le site www.telerecours.fr).

Article 7 : Le présent arrêté sera publié au recueil des actes administratifs de la Préfecture de la région Nouvelle-Aquitaine.

Fait à Bordeaux, le 21/09/2021

La Directrice générale
de l'Agence Régionale de Santé
Nouvelle-Aquitaine

Véronique DILLAUD

ARS NOUVELLE-AQUITAINE

R75-2021-12-23-00006

Décision n° 2021-160 du 23 décembre 2021 portant
con firmation, suite à cession, de l'autorisation
d'exploiter un appareil d'imagerie par résonance
magnétique (IRM) 1,5 tesla, détenue par le GIE "IRM
IMAIA BANATUA", au profit du centre hospitalier de
la Côte Basque à Bayonne (64)

Décision n° 2021-160

*portant confirmation, suite à cession,
de l'autorisation d'exploiter un appareil d'imagerie
par résonance magnétique (IRM) 1,5 tesla,
détenue par le GIE « IRM IMAIA BANATUA »,*

**au profit du centre hospitalier de la Côte Basque
à Bayonne (64)**

Le Directeur Général de l'Agence régionale de santé Nouvelle-Aquitaine

VU le code de la santé publique, notamment ses articles L. 6122-1 à L. 6122-21, et R. 6122-23 à R. 6122-44 relatifs aux autorisations, et son article D. 1432-38 relatif aux missions de la commission spécialisée de l'organisation des soins de la conférence régionale de la santé et de l'autonomie,

VU le code de la sécurité sociale,

VU la loi n° 2009-879 du 21 juillet 2009 portant réforme de l'hôpital et relative aux patients, à la santé et aux territoires,

VU la loi n° 2011-940 du 10 août 2011 modifiant la loi n° 2009-879 du 21 juillet 2009 portant réforme de l'hôpital et relative aux patients, à la santé et aux territoires,

VU la loi n° 2015-29 du 16 janvier 2015 relative à la délimitation des régions, aux élections régionales et départementales et modifiant le calendrier électoral,

VU la loi n° 2015-991 du 7 août 2015 portant nouvelle organisation territoriale de la République,

VU la loi n° 2016-41 du 26 janvier 2016 de modernisation de notre système de santé,

VU l'ordonnance n° 2015-1620 du 10 décembre 2015 adaptant les agences régionales de santé (ARS) et les unions régionales de professionnels de santé (URPS) à la nouvelle délimitation des régions,

VU l'ordonnance n° 2018-4 du 3 janvier 2018 relative à la simplification et à la modernisation des régimes d'autorisation des activités de soins et d'équipements matériels lourds,

VU le décret n° 2010-336 du 31 mars 2010 portant création des agences régionales de santé,

VU le décret n° 2015-1650 du 11 décembre 2015 adaptant les agences régionales de santé à la nouvelle délimitation des régions et prorogeant le mandat des unions régionales de professionnels de santé regroupant les infirmiers,

VU le décret du 7 octobre 2020 portant nomination de Monsieur Benoît Elleboode en qualité de directeur général de l'ARS Nouvelle-Aquitaine,

VU l'arrêté du directeur général de l'ARS Nouvelle-Aquitaine en date du 12 juillet 2018, portant délimitation des zones du schéma régional de santé de Nouvelle-Aquitaine donnant lieu à la répartition des activités de soins et des équipements matériels lourds,

VU l'arrêté du directeur général de l'ARS Nouvelle-Aquitaine en date du 17 juillet 2018, portant adoption du projet régional de santé (PRS) Nouvelle-Aquitaine comprenant le schéma régional de santé (SRS),

VU l'arrêté du 1er décembre 2020, modifié le 25 mars 2021, du directeur général de l'ARS Nouvelle-Aquitaine, portant fixation pour l'année 2021 des périodes de dépôt des demandes d'autorisation et des demandes de renouvellement d'autorisation présentées au titre de l'article R. 6122-27 du code de la santé publique,

VU l'arrêté du directeur général de l'ARS Nouvelle-Aquitaine en date du 12 août 2021, portant révision du schéma régional de santé (SRS) de Nouvelle-Aquitaine 2018-2023,

VU l'arrêté du directeur général de l'ARS Nouvelle-Aquitaine en date du 12 août 2021, relatif aux bilans quantitatifs de l'offre de soins pour les activités de soins et les équipements matériels lourds relevant du schéma régional de santé de Nouvelle-Aquitaine, et des schémas interrégionaux d'organisation sanitaire des inter-régions Sud-Ouest et Ouest,

VU la décision du directeur général de l'ARS Nouvelle-Aquitaine en date du 29 septembre 2021, portant délégation permanente de signature, publiée le 29 septembre 2021 au recueil des actes administratifs de la Préfecture de la région Nouvelle-Aquitaine (n° R75-2021-159),

VU la décision du directeur général de l'ARS Nouvelle-Aquitaine en date du 13 juillet 2017, autorisant le groupement d'intérêt économique (GIE) IRM IMAIA BANATUA à Bayonne à remplacer un appareil d'imagerie par résonance magnétique (IRM) 1,5 tesla, sur le site du centre hospitalier de la Côte Basque à Bayonne,

VU la demande présentée par le représentant légal du centre hospitalier de la Côte Basque, sollicitant la confirmation suite à cession de l'autorisation précitée,

VU le dossier transmis à l'appui de cette demande,

VU l'avis de la commission spécialisée de l'organisation des soins de la conférence régionale de la santé et de l'autonomie en date du 5 novembre 2021,

CONSIDERANT que le centre hospitalier de la Côte Basque sollicite la confirmation de l'autorisation de faire fonctionner une IRM 1,5 tesla, autorisation actuellement détenue par le GIE IRM IMAIA BANATUA à Bayonne,

CONSIDERANT que le centre hospitalier, membre du GIE et seul utilisateur de cette IRM, souhaite en reprendre l'exploitation,

CONSIDERANT que cette opération permettra de réduire les frais de gestion,

CONSIDERANT que le GIE se limitera ainsi à l'exploitation, sur ce site, de l'appareil d'imagerie par résonance magnétique (IRM) 3 tesla autorisé le 30 septembre 2019,

CONSIDERANT que la demande est sans incidence sur le bilan quantitatif de l'offre de soins de la zone territoriale de recours de Navarre-Côte basque,

CONSIDERANT qu'elle satisfait aux conditions d'implantation et aux conditions techniques de fonctionnement fixées par la réglementation,

CONSIDERANT que le demandeur s'engage à maintenir les conditions techniques d'organisation et de fonctionnement mises en place pour l'exploitation du matériel précédemment détenu par le GIE IRM IMAIA BANATUA,

DECIDE

ARTICLE 1er - L'autorisation, prévue à l'article L.6122-1 du code de la santé publique, d'exploiter un appareil d'imagerie par résonance magnétique (IRM) 1,5 tesla, initialement détenue par le groupement d'intérêt économique (GIE) IRM IMAIA BANATUA à Bayonne, est confirmée au profit du centre hospitalier de la Côte Basque, 13 avenue de l'Interne Jacques Loëb, 64100 Bayonne.

N° FINESS entité juridique : 640780417

N° FINESS établissement : 640000162

ARTICLE 2 - La présente décision ne modifie pas la durée de validité de l'autorisation initiale d'exploiter un appareil d'imagerie par résonance magnétique (IRM) 1,5 tesla. En application de l'article 3 IV de l'ordonnance n°2021-583 du 12 mai 2021, cette autorisation initiale vaut jusqu'à l'intervention d'une décision du directeur général de l'ARS sur une nouvelle demande d'autorisation, déposée à compter de l'entrée en vigueur des décrets qui seront pris en application des articles L. 6123-1 et L. 6124-1 du code de la santé publique et au plus tard le 1er juin 2023.

ARTICLE 3 - La présente autorisation vaut de plein droit autorisation de fonctionner et de dispenser des soins remboursables aux assurés sociaux par application de l'article L.162-21 du code de la sécurité sociale.

ARTICLE 4 - L'autorisation accordée est valable exclusivement pour un appareil dont les caractéristiques et l'implantation sont strictement conformes au projet prévu au dossier.

ARTICLE 5 - L'établissement devra produire les résultats de l'évaluation de l'activité concernée par la présente autorisation 14 mois avant la date d'échéance de l'autorisation.

ARTICLE 6 - Un recours hiérarchique contre cette décision peut être formé dans les deux mois de sa notification, devant le Ministre des Solidarités et de la Santé. Ce recours hiérarchique ne constitue pas un recours préalable obligatoire au recours contentieux qui peut être formé devant le tribunal administratif territorialement compétent dans les deux mois suivant la notification ou la publication de la présente décision. (Ce dernier peut être saisi par requête adressée par lettre recommandée avec accusé de réception, ou de manière dématérialisée via l'application « Télérecours citoyen » accessible sur le site www.telerecours.fr).

ARTICLE 7 - La présente décision sera publiée au recueil des actes administratifs de la préfecture de la région Nouvelle-Aquitaine, conformément à l'article R. 6122-41 du code de la santé publique.

Fait à Bordeaux, le 23 DEC. 2021

Pour le Directeur général,
par délégation,
Le Directeur de l'offre de soins
et de l'autonomie,

Samuel PRATMARTY

ARS NOUVELLE-AQUITAINE

R75-2021-12-23-00001

Décision n° 2021-164 du 23 décembre 2021 portant confirmation de l'autorisation de traitement du cancer (radiothérapie) détenue par le GCCOR, au profit du CH d'Angoulême

Décision n° 2021-164

*portant confirmation, suite à cession, de l'autorisation
d'exercer l'activité de soins de traitement du cancer
selon la modalité : radiothérapie externe,
détenue par le GCS « Groupement Charentais de
Coopération en Oncologie et en Radiothérapie »,
au profit du centre hospitalier d'Angoulême*

Le Directeur général de l'Agence
régionale de santé Nouvelle-Aquitaine

VU le code de la santé publique, notamment ses articles L. 6122-1 à L. 6122-21, et R. 6122-23 à R. 6122-44 relatifs aux autorisations, et son article D. 1432-38 relatif aux missions de la commission spécialisée de l'organisation des soins de la conférence régionale de la santé et de l'autonomie,

VU le code de la sécurité sociale,

VU la loi n° 2009-879 du 21 juillet 2009 portant réforme de l'hôpital et relative aux patients, à la santé et aux territoires,

VU la loi n° 2011-940 du 10 août 2011 modifiant la loi n° 2009-879 du 21 juillet 2009 portant réforme de l'hôpital et relative aux patients, à la santé et aux territoires,

VU la loi n° 2015-29 du 16 janvier 2015 relative à la délimitation des régions, aux élections régionales et départementales et modifiant le calendrier électoral,

VU la loi n° 2015-991 du 7 août 2015 portant nouvelle organisation territoriale de la République,

VU la loi n° 2016-41 du 26 janvier 2016 de modernisation de notre système de santé,

VU l'ordonnance n° 2015-1620 du 10 décembre 2015 adaptant les agences régionales de santé (ARS) et les unions régionales de professionnels de santé (URPS) à la nouvelle délimitation des régions,

VU le décret n° 2010-336 du 31 mars 2010 portant création des agences régionales de santé,

VU le décret n° 2015-1650 du 11 décembre 2015 adaptant les agences régionales de santé à la nouvelle délimitation des régions et prorogeant le mandat des unions régionales de professionnels de santé regroupant les infirmiers,

VU le décret du 7 octobre 2020 portant nomination de Monsieur Benoît ELLEBOODE en qualité de directeur général de l'agence régionale de santé Nouvelle-Aquitaine,

VU l'arrêté du directeur général de l'ARS Nouvelle-Aquitaine en date du 12 juillet 2018 portant délimitation des zones du schéma régional de santé de Nouvelle-Aquitaine donnant lieu à la répartition des activités de soins et des équipements matériels lourds,

VU l'arrêté du directeur général de l'ARS Nouvelle-Aquitaine en date du 17 juillet 2018 portant adoption du projet régional de santé (PRS) Nouvelle-Aquitaine comprenant le schéma régional de santé (SRS),

VU l'arrêté du directeur général de l'ARS Nouvelle-Aquitaine en date du 1er décembre 2020, modifié le 25 mars 2021, portant fixation pour l'année 2021 des périodes de dépôt des demandes d'autorisation et des demandes de renouvellement d'autorisation présentées au titre de l'article R. 6122-27 du code de la santé publique,

VU l'arrêté du directeur général de l'ARS Nouvelle-Aquitaine en date du 12 août 2021, portant révision du schéma régional de santé (SRS) de Nouvelle-Aquitaine 2018-2023,

VU l'arrêté modifié du directeur général de l'ARS Nouvelle-Aquitaine en date du 12 août 2021, relatif aux bilans quantitatifs de l'offre de soins pour les activités de soins et équipements matériels lourds relevant du schéma régional de santé de la région Nouvelle-Aquitaine, et des schémas inter-régionaux d'organisation sanitaire des inter-régions Sud-Ouest et Ouest,

VU la décision du directeur général de l'ARS Nouvelle-Aquitaine en date du 29 septembre 2021, portant délégation permanente de signature, publiée le 29 septembre 2021 au recueil des actes administratifs de la préfecture de la région Nouvelle-Aquitaine (n° R75-2021-159),

VU le courrier du directeur général de l'ARS Nouvelle-Aquitaine en date du 15 novembre 2018, confirmant au représentant légal du groupement de coopération sanitaire (GCS) « Groupement Charentais de Coopération en Oncologie et en Radiothérapie » (GCCOR), le renouvellement tacite de l'autorisation d'exercer l'activité de soins de traitement du cancer selon la modalité « radiothérapie externe »,

VU la délibération de l'assemblée générale du GCS GCCOR en date du 21 octobre 2021, approuvant la cession de l'autorisation d'exercer l'activité de soins de traitement du cancer selon la modalité « radiothérapie externe » au centre hospitalier d'Angoulême,

VU la décision du directeur général de l'ARS Nouvelle-Aquitaine en date du 26 novembre 2021, portant approbation de la convention constitutive du GCS « Centre de Radiothérapie Angoulême Charente » (CeRAC),

VU la demande présentée par le directeur du centre hospitalier d'Angoulême, en vue d'obtenir la confirmation, suite à cession, de l'autorisation d'exercer l'activité de soins de traitement du cancer selon la modalité « radiothérapie externe » détenue initialement par le GCS GCCOR,

VU le dossier transmis à l'appui de cette demande,

VU l'avis de la commission spécialisée de l'organisation des soins de la conférence régionale de la santé et de l'autonomie du 10 décembre 2021,

CONSIDERANT que le GCS de moyens de droit public dénommé « Groupement Charentais de Coopération en Oncologie et en Radiothérapie » (GCCOR), et composé du centre hospitalier d'Angoulême, du centre clinique à Soyaux et de la société d'exercice libéral par actions simplifiée (SELAS) Oncolib Charente, a été constitué en juillet 2008 afin de répondre aux besoins de santé en radiothérapie sur le territoire de Charente,

CONSIDERANT que, par délibération de la commission exécutive de l'Agence Régionale de l'Hospitalisation de Poitou-Charentes en date du 19 octobre 2009, le GCS GCCOR a été autorisé à exercer l'activité de soins de traitement du cancer selon la modalité « radiothérapie externe », sur le site du centre hospitalier d'Angoulême,

CONSIDERANT que, compte tenu de l'évolution de la réglementation, et notamment des dispositions du décret n° 2017-631 du 25 avril 2017 relatif à la constitution et au fonctionnement des groupements de coopération sanitaire, le GCS GCCOR est tenu de céder l'autorisation d'activité de soins précitée,

CONSIDERANT que, par délibération de son assemblée générale en date du 21 octobre 2021, il a décidé de céder cette autorisation au centre hospitalier d'Angoulême,

CONSIDERANT qu'en application de l'article R 6122-35 du code de la santé publique, le centre hospitalier d'Angoulême demande en conséquence la confirmation, suite à cession, de l'autorisation d'exercer l'activité de soins de traitement du cancer selon la modalité « radiothérapie externe », détenue par le GCS GCCOR,

CONSIDERANT que l'autorisation cédée au centre hospitalier d'Angoulême sera exploitée par un nouveau GCS de moyens, de droit privé, dénommé « Centre de Radiothérapie Angoulême Charente » (CeRAC), et composé du centre hospitalier d'Angoulême, du centre clinique à Soyaux, de la société par actions simplifiée (SAS) CALIANG (ex-SELAS Oncolib Charente), et de la société d'exercice libéral par actions simplifiée (SELAS) RADION, ayant pour objet de garantir la pérennité de l'activité de radiothérapie en Charente et de poursuivre le développement de nouvelles techniques de prises en charge innovantes.

CONSIDERANT que la demande satisfait aux conditions d'implantation et aux conditions techniques de fonctionnement prévues par la réglementation,

CONSIDERANT qu'elle répond aux besoins de santé de la population identifiés par le schéma régional de santé, et qu'elle est compatible avec les objectifs de ce schéma,

CONSIDERANT qu'elle est sans incidence sur le bilan quantitatif de l'offre de soins en nombre d'implantations,

DECIDE

ARTICLE PREMIER - L'autorisation d'exercer l'activité de soins de traitement du cancer selon la modalité « radiothérapie externe », détenue par le groupement de coopération sanitaire « Groupement Charentais de Coopération en Oncologie et en Radiothérapie » (GCCOR), Rond-point de Girac – 16959 Angoulême, est confirmée, suite à cession, au profit du centre hospitalier d'Angoulême, Rond-point de Girac – 16959 Angoulême, à compter du 1^{er} janvier 2022.

n° FINESS entité juridique : 16 000 045 1
n° FINESS établissement : 16 001 465 0

ARTICLE 2 - La présente décision ne modifie pas la durée de validité de l'autorisation initiale. En application de l'article 3 IV de l'ordonnance n° 2021-583 du 12 mai 2021, cette autorisation initiale vaut jusqu'à l'intervention d'une décision du directeur général de l'ARS sur une nouvelle demande d'autorisation, déposée à compter de l'entrée en vigueur des décrets qui seront pris en application des articles L. 6123-1 et L. 6124-1 du code de la santé publique et au plus tard le 1er juin 2023.

ARTICLE 3 - Un recours hiérarchique contre cette décision peut être formé dans les deux mois de sa notification, devant le Ministre des Solidarités et de la Santé. Ce recours hiérarchique ne constitue pas un recours préalable obligatoire au recours contentieux qui peut être formé devant le tribunal administratif territorialement compétent dans les deux mois suivant la notification ou la publication de la présente décision. (Ce dernier peut être saisi par requête adressée par lettre recommandée avec accusé de réception, ou de manière dématérialisée via l'application « Télérecours citoyen » accessible sur le site www.telerecours.fr).

ARTICLE 4 - La présente décision sera publiée au recueil des actes administratifs de la préfecture de la région Nouvelle-Aquitaine conformément à l'article R. 6122-41 du code de la santé publique.

Fait à Bordeaux, le **23 DEC. 2021**
Pour le Directeur général,
par délégation,
Le Directeur de l'offre de soins
et de l'autonomie,

Samuel PRATMARTY

DIRM SA

R75-2021-12-23-00004

Arrêté n° 542 DU 23 décembre 2021 portant
modification de l'arrêté préfectoral n° 490 du 1er
décembre 2021 arrêtant les listes électorales établies
en vue de l'élection des membres du conseil du
comité régional de la conchyliculture de
Charente-Maritime



Arrêté du **23 DEC. 2021**

n° 542 portant modification de l'arrêté préfectoral n° 490 du 1^{er} décembre 2021 arrêtant les listes électorales établies en vue de l'élection des membres du conseil du comité régional de la conchyliculture de Charente-Maritime

La Préfète de la région Nouvelle-Aquitaine

VU le code rural et de la pêche maritime notamment les articles R. 912-135 et R. 912-136 ;

VU l'arrêté ministériel du 15 octobre 2012 modifié relatif au nombre, aux limites du ressort territorial, au siège et aux circonscriptions électorales des comités régionaux de la conchyliculture ;

VU l'arrêté ministériel du 2 novembre 2021 fixant la date des élections des membres des conseils des comités régionaux de la conchyliculture ;

VU l'arrêté préfectoral du 22 septembre 2021 portant répartition des sièges du conseil du comité régional de la conchyliculture de Charente-Maritime entre les différentes catégories professionnelles et par circonscription électorale ;

VU l'arrêté préfectoral n°473 du 26 novembre 2021 portant organisation générale des élections en vue du renouvellement de mandat des membres du conseil du comité régional de la conchyliculture de Charente-Maritime ;

VU l'arrêté préfectoral n° 490 du 1^{er} décembre 2021 arrêtant les listes électorales établies en vue de l'élection des membres du conseil du comité régional de la conchyliculture de Charente-Maritime ;

CONSIDÉRANT la situation effective de certains exploitants à la date de clôture des listes électorales pour l'élection des membres du conseil du comité régional de la conchyliculture de Charente-Maritime ;

SUR PROPOSITION du directeur interrégional de la mer Sud-Atlantique ;

ARRÊTE

Article premier : L'annexe de l'arrêté préfectoral n° 490 du 1^{er} décembre 2021 susvisé est modifiée comme suit :

1° Dans la liste électorale correspondant à la catégorie professionnelle « ostréiculture » de la circonscription « Ile d'Oléron », les lignes suivantes sont ajoutées :

Nom exploitant ou société	Prénom(s) ou représentant(s) légal(aux) société	Bureau de vote
FAUX	Sébastien André	CHÂTEAU D'OLÉRON
HUITRES METAYER	METAYER Cyril, Damien	CHÂTEAU D'OLÉRON
LES HUITRES D'IO EARL	MAURAT Samantha, FOUREL Kevin	CHÂTEAU D'OLÉRON
MARTIN	Dominique Philippe	CHÂTEAU D'OLÉRON

MASSE	Romain Anthony	CHÂTEAU D'OLÉRON
MASSE-JAULIN & FILS	MASSE Romain	CHÂTEAU D'OLÉRON
MOIZANT	Loïc Jean-Jacques	CHÂTEAU D'OLÉRON
MONTAUZIER	Bernard	CHÂTEAU D'OLÉRON
NADREAU	Ludovic	CHÂTEAU D'OLÉRON
NORMANDIN	Gérard Jean-Claude	CHÂTEAU D'OLÉRON

2° Dans la liste électorale correspondant à la catégorie professionnelle « ostréiculture » de la circonscription « La Tremblade - Arvert », les lignes suivantes sont ajoutées :

Nom exploitant ou société	Prénom(s) ou représentant(s) légal(aux) société	Bureau de vote
COUTANT	Catherine Sylvie	ARVERT
FAVIER	Philippe Michel	ARVERT
L'ESCALE DE L'HUITRE SNC	RAZE Gérald, Adrien, Clément	ARVERT
PEZAC	David Sébastien	ARVERT
ROSSIGNOL	Enrick Claude	ARVERT
SCEA LES HUITRES ROUSSELOT	ROUSSELOT Marie-Laure, Rémy	ARVERT
SERRE	Jean-Paul	ARVERT
VOLLET	Aurélien	ARVERT

3° Dans la liste électorale correspondant à la catégorie professionnelle « ostréiculture » de la circonscription « Etaules – Chaillevette – Mornac sur Seudre – Breuillet– l'Eguille », les lignes suivantes sont ajoutées :

Nom exploitant ou société	Prénom(s) ou représentant(s) légal(aux) société	Bureau de vote
CABANE GROLLEAU-LIS	GROLLEAU Thomas	ARVERT
DEMOUSTIER	DEMOUSTIER Joachim, Geoffrey	ARVERT
GABORIAU	Dominique Rémy	ARVERT
GABORIAU	Benjamin	ARVERT
GAUTRET	Fabien Pierre Eric	ARVERT
MADROUX	Frédéric Sébastien	ARVERT
MONTICO	Jean-Pascal	ARVERT
POGET	Thierry Guy	ARVERT
POGET THIERRY VICELEANCE HOLDING	POGET Thierry	ARVERT
ROCHETEAU	David Jean Gérard	ARVERT
RUSSO	Vincent	ARVERT
TORTILLON EARL	TORTILLON Wilfried	ARVERT

4° Dans la liste électorale correspondant à la catégorie professionnelle « ostréiculture » de la circonscription « Bourcefranc le Chapus», la ligne suivante est ajoutée :

Nom exploitant ou société	Prénom(s) ou représentant(s) légal(aux) société	Bureau de vote
JOYEUX	Jean-Frédéric Georges Robert	BOURCEFRANC LE CHAPUS

5° Dans la liste électorale correspondant à la catégorie professionnelle « ostréiculture » de la circonscription « Marennes – Saint Just Luzac – Nieulle sur Seudre– Le Gua», les lignes suivantes sont ajoutées :

Nom exploitant ou société	Prénom(s) ou représentant(s) légal(aux) société	Bureau de vote
ANCELIN	Alexandre	BOURCEFRANC LE CHAPUS
HUITRES ROSSELGONG	ROSSELGONG Willy	BOURCEFRANC LE CHAPUS
MAILLET	Didier	BOURCEFRANC LE CHAPUS
TESSIER	Fabrice René	BOURCEFRANC LE CHAPUS

6° Dans la liste électorale correspondant à la catégorie professionnelle « ostréiculture » de la circonscription « Port des Barques», les lignes suivantes sont ajoutées :

Nom exploitant ou société	Prénom(s) ou représentant(s) légal(aux) société	Bureau de vote
LOCASCIO	Giovanni	BOURCEFRANC LE CHAPUS
PECHE OST.CHARENTE S.- CO.P.O.CHA	DEMENE Patrice	BOURCEFRANC LE CHAPUS

7° Dans la liste électorale correspondant à la catégorie professionnelle « Marais – conchyliculture sur marais privés » de la circonscription « Charente-Maritime », la ligne suivante est ajoutée :

Nom exploitant ou société	Prénom(s) ou représentant(s) légal(aux) société	Bureau de vote
BIROT	Emmanuel	BOURCEFRANC LE CHAPUS

Article 2 : Le directeur interrégional de la mer Sud Atlantique et le directeur départemental des territoires et de la mer de Charente-Maritime, sont chargés, chacun en ce qui le concerne, de l'exécution du présent arrêté qui sera publié au recueil des actes administratifs de la préfecture de la région Nouvelle-Aquitaine.

La préfète de Région

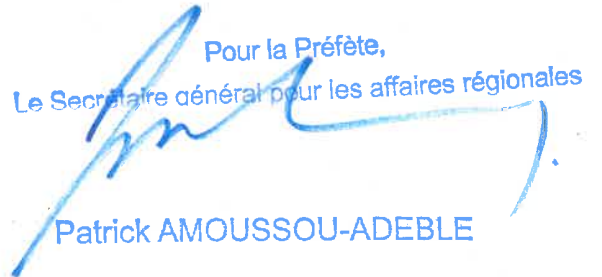
Pour la Préfète,
Le Secrétaire général pour les affaires régionales

Patrick AMOUSSOU-ADEBLE

DIRM SA

R75-2021-12-23-00005

Arrêté n° 543 du 23 décembre 2021 portant
modification de l'arrêté préfectoral n°489 du 1er
décembre 2021 arrêtant les listes électorales établies
en vue de l'élection des membres du conseil du
comité régional de la conchyliculture
Arcachon-Aquitaine



Arrêté du 23 DEC. 2021

n° 543 portant modification de l'arrêté préfectoral n°489 du 1^{er} décembre 2021 arrêtant les listes électorales établies en vue de l'élection des membres du conseil du comité régional de la conchyliculture Arcachon-Aquitaine

La Préfète de la région Nouvelle-Aquitaine

VU le code rural et de la pêche maritime notamment les articles R. 912-135 et R. 912-136 ;

VU l'arrêté ministériel du 15 octobre 2012 modifié relatif au nombre, aux limites du ressort territorial, au siège et aux circonscriptions électorales des comités régionaux de la conchyliculture ;

VU l'arrêté ministériel du 2 novembre 2021 fixant la date des élections des membres des conseils des comités régionaux de la conchyliculture ;

VU l'arrêté préfectoral du 22 septembre 2021 fixant la répartition des sièges du conseil du comité régional de la conchyliculture Arcachon-Aquitaine par circonscriptions électorales ;

VU l'arrêté préfectoral n°472 du 26 novembre 2021 portant organisation générale de l'élection en vue du renouvellement du mandat des membres du conseil du comité régional de la conchyliculture Arcachon-Aquitaine ;

VU l'arrêté préfectoral n°489 du 1^{er} décembre 2021 arrêtant les listes électorales établies en vue de l'élection des membres du conseil du comité régional de la conchyliculture Arcachon-Aquitaine ;

CONSIDERANT la situation effective de certains exploitants à la date de clôture des listes électorales pour l'élection des membres du conseil du comité régional de la conchyliculture Arcachon-Aquitaine ;

SUR PROPOSITION du directeur interrégional de la mer Sud-Atlantique ;

ARRÊTE

Article premier : L'annexe de l'arrêté préfectoral n°489 du 1^{er} décembre 2021 susvisé est modifiée comme suit :

Dans la liste électorale, pour la circonscription « RIVE GAUCHE DE LA GIRONDE » :
- la ligne suivante est ajoutée :

N°IDENTIF.	NOM	PRÉNOMS	CIRCONSCRIPTION ÉLECTORALE
19823655	FAUCHIER	Thierry	RIVE GAUCHE DE LA GIRONDE

- le nom de l'électeur « SARL DE CHARMAIL (DECONS Bernard) » est remplacé par « SARL DE CHARMAIL (DECONS Arlette) ».

Article 2 : Le directeur interrégional de la mer Sud Atlantique, le directeur départemental des territoires et de la mer de Gironde, le directeur départemental des territoires et de la mer des Pyrénées-Atlantiques, sont chargés, chacun en ce qui le concerne, de l'exécution du présent arrêté qui sera publié au recueil des actes administratifs de la préfecture de la région Nouvelle-Aquitaine.

La préfète de Région

Pour la Préfète,
Le Secrétaire général pour les affaires régionales



Patrick AMOUSSOU-ADEBLE

DIRM SA

R75-2021-12-16-00007

Arrêté n°536 du 16 déc 2021 portant approbation des
comptes 2020 du comité régional de la
conchyliculture de
Charente-Maritime



Arrêté du 16 décembre 2021

**n°536 portant approbation des comptes 2020 du comité régional de la conchyliculture
de Charente-Maritime**

La Préfète de la région Nouvelle-Aquitaine

VU le code rural et de la pêche maritime ;

VU l'arrêté du 8 juillet 1993 fixant le règlement financier et comptable applicable au Comité national de la conchyliculture et aux comités régionaux de la conchyliculture ;

VU l'arrêté de la Préfète de la région Nouvelle-Aquitaine du 7 décembre 2021 portant délégation de signature, en matière d'administration générale, à Monsieur Jean-Philippe Quitot, directeur interrégional de la mer Sud Atlantique ;

CONSIDÉRANT que les membres du conseil du comité régional de la conchyliculture de Charente-Maritime ont adoptés le 25 novembre 2021 la délibération n° 27-2021 relative aux comptes 2020.

ARRÊTE

Article premier : Les comptes 2020 du comité régional de la conchyliculture de Charente-Maritime annexés au présent arrêté sont approuvés.

Article 2 : Le directeur interrégional de la mer Sud-Atlantique est chargé de l'exécution du présent arrêté qui sera publié au recueil des actes administratifs de la préfecture de la région Nouvelle-Aquitaine.

Bordeaux, le 16 décembre 2021

Pour la préfète et par délégation,

Jean-Philippe Quitot

directeur interrégional de la mer Sud-Atlantique



Comité Régional de la Conchyliculture
Charente-Maritime

Délibération 27-2021

Vu la loi N° 2010-874 du 27 juillet 2010 de modernisation de l'agriculture et de la pêche et notamment ses articles 88 & 89,

Vu le décret N° 2014-1608 du 26 décembre 2014 relatif à la codification de la partie réglementaire du livre IX du code rural et de la pêche maritime et notamment son article R 912-114,

Vu la consultation des membres du Conseil du 04 novembre 2021 par voie électronique.

La délibération ci-dessous a été adoptée.

Objet : Adoption des comptes 2020

Le Conseil du CRC Charente-Maritime adopte à l'unanimité les comptes 2020.

Fait à Marennes, le 25/11/2021.

**LE PRESIDENT,
Daniel COIRIER**

DIRM SA

R75-2021-12-16-00008

Arrêté n°537 du 16 déc 2021 portant approbation du budget prévisionnel 2022 du comité régional de la conchyliculture de Charente-Maritime



Arrêté du 16 décembre 2021

**n°537 portant approbation du budget prévisionnel 2022 du comité régional de la conchyliculture
de Charente-Maritime**

La Préfète de la région Nouvelle-Aquitaine

VU le code rural et de la pêche maritime ;

VU l'arrêté du 8 juillet 1993 fixant le règlement financier et comptable applicable au Comité national de la conchyliculture et aux comités régionaux de la conchyliculture ;

VU l'arrêté de la Préfète de la région Nouvelle-Aquitaine du 7 décembre 2021 portant délégation de signature, en matière d'administration générale, à Monsieur Jean-Philippe Quitot, directeur interrégional de la mer Sud Atlantique ;

CONSIDÉRANT que les membres du conseil du comité régional de la conchyliculture de Charente-Maritime ont adopté le 25 novembre 2021 la délibération n° 28-2021 relative au budget prévisionnel 2022.

ARRÊTE

Article premier : Le budget prévisionnel 2022 du comité régional de la conchyliculture de Charente-Maritime, tel qu'adopté par le conseil dudit comité le 25 novembre 2021 et annexé au présent arrêté est approuvé.

Article 2 : Le directeur interrégional de la mer Sud-Atlantique est chargé de l'exécution du présent arrêté qui sera publié au recueil des actes administratifs de la préfecture de la région Nouvelle-Aquitaine.

Bordeaux, le 16 décembre 2021

Pour la préfète et par délégation,

Jean-Philippe Quitot

Directeur interrégional de la mer Sud-Atlantique



Comité Régional de la Conchyliculture
Charente-Maritime

Délibération 28-2021

Vu la loi N° 2010-874 du 27 juillet 2010 de modernisation de l'agriculture et de la pêche et notamment ses articles 88 & 89,

Vu le décret N° 2014-1608 du 26 décembre 2014 relatif à la codification de la partie réglementaire du livre IX du code rural et de la pêche maritime et notamment son article R 912-114,

Vu la consultation des membres du Conseil du 04 novembre 2021 par voie électronique.

La délibération ci-dessous a été adoptée.

Objet : Budget prévisionnel 2022

Le Conseil du CRC Charente-Maritime adopte à l'unanimité le budget prévisionnel 2022.

Fait à Marennes, le 25/11/2021.

**LE PRESIDENT,
Daniel COIRIER**

CRC CHARENTE-MARITIME : BUDGET PREVISIONNEL 2022

Dépenses	Prévisions 2021	Prévisions 2022
A / DEPENSES DE FONCTIONNEMENT		
Achat de matières premières et fournitures consommables	17 000,00	17 000,00
Charges de fonctionnement	126 600,00	126 600,00
Charges de personnel (1)	505 235,48	505 340,00
Indemnités Président et Vice-présidents (2)	38 400,00	38 400,00
Stages (3)	500,00	500,00
Impôts et taxes	10 000,00	10 000,00
Imprévus	5 000,00	5 000,00
Total	702 735,48	702 840,00
B / RECHERCHE APPLIQUEE		
Recherche appliquée	26 000,00	26 000,00
Total	26 000,00	26 000,00
C / DEPENSES D'INTERVENTION		
Programme DPM	368 400,00	420 000,00
Service Qualité	310 290,48	318 000,00
Service Navigation	73 073,11	73 000,00
Pôle Entreprenariat		59 000,00
Suivi sanitaire	128 900,00	128 900,00
Actions publicitaires	132 000,00	132 000,00
Saumonards	1 500,00	1 500,00
Déchets professionnels	5 000,00	5 000,00
Entretien balisage filières	32 322,00	32 322,00
Communication interne	15 000,00	15 000,00
Participations diverses	2 000,00	2 000,00
Total	1 068 485,59	1 186 722,00
D / OPERATIONS SPECIFIQUES		
Mouillages Seudre	2 800,00	2 800,00
Total	2 800,00	2 800,00
E / PROVISIONS POUR RISQUES		
Provisions pour risques CPO élevage, étiquettes, mouillages	18 000,00	18 000,00
Total	18 000,00	18 000,00
F / DEPENSES EN CAPITAL		
Emprunts et intérêts d'emprunts	60 000,00	60 000,00
Total	60 000,00	60 000,00
TOTAL GENERAL DES DEPENSES		1 996 362,00

Recettes	Prévisions 2021	Prévisions 2022
A / PRODUITS SPECIFIQUES		
Cotisations professionnelles obligatoires	378 356,04	377 000,00
Cotisations étiquettes	700 000,00	700 000,00
Entretien balisage filières	32 322,00	32 322,00
Mouillages Seudre	3 300,00	3 040,00
Autres	1 500,00	1 500,00
Rémunérations pour Services Rendus	423 500,00	443 500,00
Total	1 538 978,04	1 557 362,00
B / SUBVENTIONS PUBLIQUES		
Programme DPM	342 400,00	394 000,00
Actions aidées dans le cadre du FEAMP	0,00	25 000,00
Total	342 400,00	419 000,00
C / VENTES		
Ventes matériels et électricité	5 000,00	5 000,00
Total	5 000,00	5 000,00
D / PRODUITS DIVERS		
Transfert de charges	15 000,00	15 000,00
Total	15 000,00	15 000,00
TOTAL GENERAL DES RECETTES		1 996 362,00
EXCEDENT DES RECETTES SUR LES DEPENSES		0,00

DIRM SA

R75-2021-12-16-00005

Arrêté n°538 bis du 16 déc 2021 rendant obligatoire la
délibération n° 46-2021 du 25 novembre 2021 du
comité régional de la conchyliculture de
Charente-Maritime



Arrêté du 16 décembre 2021

n°538bis rendant obligatoire la délibération n° 46-2021 du 25 novembre 2021 du comité régional de la conchyliculture de Charente-Maritime.

La Préfète de la région Nouvelle-Aquitaine

VU le code rural et de la pêche maritime ;

VU l'arrêté de la Préfète de la région Nouvelle-Aquitaine du 7 décembre 2021 portant délégation de signature, en matière d'administration générale, à Monsieur Jean-Philippe Quitot, directeur interrégional de la mer Sud-Atlantique ;

CONSIDÉRANT que les membres du conseil du comité régional de la conchyliculture de Charente-Maritime ont adoptés le 25 novembre 2021 la délibération n° 46-2021 relative aux dates d'enlèvements et de repos des installations pour 2022.

ARRÊTE

Article premier : La délibération n° 46-2021 fixant les dates d'enlèvements et de repos des installations pour 2022, annexé au présent arrêté, est rendue obligatoire.

Article 2 : Le directeur interrégional de la mer Sud-Atlantique est chargé de l'exécution du présent arrêté qui sera publié au recueil des actes administratifs de la préfecture de la région Nouvelle-Aquitaine.

Bordeaux, le **16 décembre 2021**

Pour la préfète et par délégation,

Le directeur interrégional de la mer Sud-Atlantique

Jean-Philippe Quitot



Comité Régional de la Conchyliculture
Charente-Maritime

Délibération 46-2021

Vu la loi N° 2010-874 du 27 juillet 2010 de modernisation de l'agriculture et de la pêche et notamment ses articles 88 & 89,

Vu le décret N° 2014-1608 du 26 décembre 2014 relatif à la codification de la partie réglementaire du livre IX du code rural et de la pêche maritime et notamment son article R 912-114,

Vu la consultation des membres du Conseil du 04 novembre 2021 par voie électronique.

La délibération ci-dessous a été adoptée.

Objet : Enlèvement et repose des installations 2022

Le Conseil du CRC Charente-Maritime décide à l'unanimité, de fixer les dates d'enlèvement et de repose des installations pour 2022 selon le tableau joint en annexe.

Fait à Marennes, le 25/11/2021.

**LE PRESIDENT,
Daniel COIRIER**

ZA Les Grossines – BP 60002
17320 MARENNES

Tél : (33) 05 46 85 06 69 - Télécopie : (33) 05 46 85 36 52 – courriel : crc17@crc17.fr

Dates d'enlèvement et de repose des installations ostréicoles pour 2022

Côte de l'île d'Oléron		
Les portes (coursière Barrage à Pte des Traires) zone 5	01.04 inclus	01.06 inclus
Les barrages(coursière Barrage à coursière des doux) zone 5	15.04 inclus	15.06 inclus
Les Annas zone 4	15.04 inclus	15.06 inclus
Renomplat zone 4	15.04 inclus	15.06 inclus
Casse Emeline zone 4	15.04 inclus	15.06 inclus
Fer à Cheval zone 4	15.04 inclus	15.06 inclus
Balise du Nord - La Mortane zone 4	15.04 inclus	15.06 inclus
Casse Dufour (rocher vert) zone 4	15.04 inclus	15.06 inclus
Manson - Chevalier	15.01 inclus	28.02 inclus
Côtes continentales du Bassin de Marennes-Oléron		
Petit Barat zone 6	31.01 inclus	15.03 inclus
Grand Barat zone 6	31.01 inclus	15.03 inclus
Saut de Barat zone 6	31.01 inclus	15.03 inclus
Dagnas Nord zone 2	28.02 inclus	15.04 inclus
Dagnas Sud zone 2	15.04 inclus	15.06 inclus
Lamouroux zone 3	15.03 inclus	15.05 inclus
Martin zone 2	15.04 inclus	15.06 inclus
Bas de Perquis zone 7	01.04 inclus	30.06 inclus
Tête de Perquis zone 7	31.01 inclus	15.03 inclus
Perquis sud - Plage de Ronce zone 7	31.01 inclus	15.03 inclus

Passage du cercle :

Coefficient Supérieur à 70,
de la pleine mer (en jusant) jusqu'à 1h avant la basse mer

Pour les zones sans date d'enlèvement et de repose des installations :

Du 1er novembre jusqu'au 31 mai

Pour les zones avec dates d'enlèvement et de repose des installations :

Uniquement durant la période d'enlèvement

DIRM SA

R75-2021-12-23-00002

Arrêté n°544 du 23 décembre 2021 rendant
obligatoire les délibérations n° 2021-B44 et
n° 2021-B45 du CRPMEM de Nouvelle-Aquitaine du
22 décembre 2021



Arrêté du 23 décembre 2021

n°544 rendant obligatoire les délibérations n° 2021-B44 et n° 2021-B45 du comité régional des pêches maritimes et des élevages marins de Nouvelle-Aquitaine du 22 décembre 2021

La Préfète de la région Nouvelle-Aquitaine

VU le code rural et de la pêche maritime ;

VU l'arrêté de la Préfète de la région Nouvelle-Aquitaine du 7 décembre 2021 portant délégation de signature, en matière d'administration générale, à Monsieur Jean-Philippe Quitot, directeur interrégional de la mer Sud-Atlantique ;

SUR PROPOSITION du directeur interrégional de la mer Sud-Atlantique

ARRÊTE

Article premier : Les délibérations suivantes du comité régional des pêches maritimes et des élevages marins de Nouvelle-Aquitaine sont rendues obligatoires :

– délibération n° 2021-B44 du 22 décembre 2021 fixant le nombre de licences de pêche et l'organisation de la campagne de pêche des coquilles Saint-Jacques sur les gisements naturels coquilliers des Pertuis charentais pour la campagne de novembre et décembre 2021.

– délibération n° 2021-B45 du 22 décembre 2021 fixant le nombre de licences de pêche et l'organisation de la campagne de pêche des pétoncles sur les gisements naturels coquilliers des Pertuis charentais pour la campagne de novembre et décembre 2021.

Article 2 : Le directeur interrégional de la mer Sud-Atlantique est chargé de l'exécution du présent arrêté qui sera publié au recueil des actes administratifs de la préfecture de la région Nouvelle-Aquitaine.

Bordeaux, le 23 décembre 2021

Pour la préfète et par délégation,
le directeur interrégional de la mer,

Jean-Philippe QUITOT



DELIBERATION

N° 2021 – B44

Fixant le nombre de licences de pêche et l'organisation de la campagne de pêche des coquilles Saint-Jacques sur les gisements naturels coquilliers des Pertuis charentais pour la campagne de novembre et décembre 2021

Vu Le Code rural et de la pêche maritime ;

Vu L'arrêté ministériel du 18 mars 2015 relatif aux obligations déclaratives en matière de pêche maritime

Vu le règlement intérieur du CRP MEM Nouvelle-Aquitaine ;

Vu la délibération n° 2020-B17 du Comité régional des pêches et des élevages marins de Nouvelle-Aquitaine du 16 octobre 2020 portant création et fixant les conditions d'attribution de la licence des coquilles Saint-Jacques sur les gisements naturels coquilliers des Pertuis charentais ;

Considérant les propositions de la commission Coureau du CDP MEM de Charente-Maritime du 11 octobre 2021 ;

Le Bureau adopte les dispositions suivantes :

Article 1 – Contingent de licences

Pour la campagne 2021-2022, le contingent de licences de pêche des coquilles Saint-Jacques dans les pertuis Charentais est fixé à **170**, dont la répartition est la suivante :

- CDP MEM de Charente-Maritime : **140 licences**
- COREPEM Pays de Loire : **30 licences**

Article 2 : Organisation de la campagne

La pêche des coquilles Saint-Jacques sur les gisements naturels coquilliers du **PERTUIS BRETON** est ouverte **de 10h30 à 12h30 (heure locale) aux jours suivants :**

- Jeudi 18 novembre 2021
- Mardi 23 novembre 2021
- Jeudi 25 novembre 2021

- Mardi 30 novembre 2021
- Jeudi 2 décembre 2021
- Vendredi 3 décembre 2021
- Mardi 7 décembre 2021
- Jeudi 9 décembre 2021
- Vendredi 10 décembre 2021
- Mardi 14 décembre 2021
- Jeudi 16 décembre 2021
- Vendredi 17 décembre 2021
- Mardi 21 décembre 2021
- Mercredi 22 décembre 2021
- Mardi 28 décembre 2021
- Mercredi 29 décembre 2021

En novembre 2021, la zone Sud-Est du Pertuis Breton, située au Sud des points suivants, est fermée :

Pointe de Loix : 46°13.769'N, 01°24.656'O

Tour des Islattes : 46°14.031'N, 01°23.332'O

Bouée du Rocha : 46°14.713'N, 01°20.799'O

Pointe d'Arçay : 46°16.839'N, 01°15.673'O

Une carte est jointe à l'envoi de cette délibération.

La pêche des coquilles Saint-Jacques sur les gisements naturels coquilliers du **PERTUIS d'Antioche** est **fermée pour raisons sanitaires**.

La pêche est interdite pour la journée lorsque la température extérieure de l'air est inférieure ou égale à **un degré centigrade**, à 10 heures (heure locale), prise sous abri au sémaphore du Phare des Baleines (Ile de Ré) pour le Pertuis Breton, et sera différée au lendemain si la température le permet.

En cas de persistance du froid pendant plusieurs jours, une concertation sera organisée entre la DDTM, la DIRM SA et le CDPMEM de Charente-Maritime.

En cas de mauvais temps (état de la mer rendant impossible les conditions d'exercice de la pêche), les journées de pêche pourront être reportées sur proposition du Président de la Commission Coureau et décision du Président de CDPMEM de la Charente-Maritime.

En cas de surproduction ou mévente, une commission se réunira en urgence pour prendre les mesures nécessaires au rééquilibrage du marché.

La mise à l'eau des draques ne peut se faire que pendant les heures d'ouverture de pêche.

Article 3 – Infractions à la présente délibération

Les infractions à la présente délibération sont recherchées et poursuivies par le CRPMEM de Nouvelle-Aquitaine conformément au code rural et de la pêche maritime.

Article 4 - Abrogation d'une délibération antérieure

La délibération n°2021-B29 fixant le nombre de licences de pêche et l'organisation de la campagne de pêche des Coquilles Saint-Jacques sur les gisements naturels coquilliers des Pertuis charentais pour la campagne de novembre et décembre 2021, est abrogée.

Ciboure, le 22 décembre 2021,

**Le Vice-Président,
Johnny Wahl**



CAMPAGNE DE PECHE DES COQUILLES SAINT-JACQUES

Décembre 2021

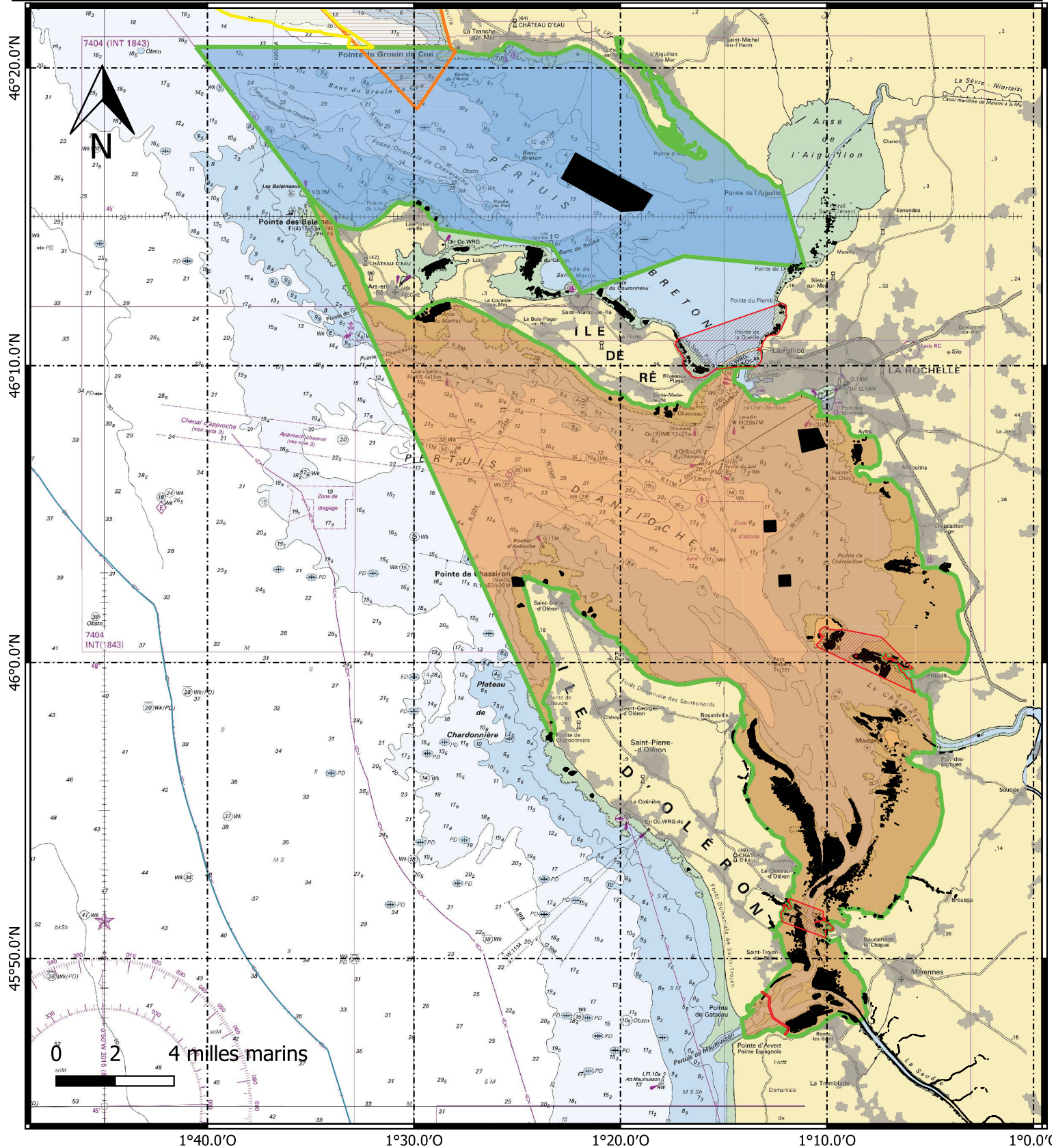

Campagne de pêche des CSJ de décembre 2021

Gisements coquillers de CSJ classés (arrêté du 17 oct 2003 et arrêté du 6 nov 1969)

Secteur ouvert (Pertuis Breton)

Secteur fermé pour raison sanitaire (Pertuis d'Antioche)

Zones réglementées

Réserve de pêche de Saint-Martin de la Gachère au phare du Grouin du Cou (arts traînants interdits)

Réserve de pêche de Saint-Martin de la Gachère au phare du Grouin du Cou (toute pêche interdite)

Zones de câbles sous-marins (arts traînants interdits)

Cadastre conchylicole



Carte réalisée par le Comité Départemental des Pêches Maritimes et des Elevages Marins de Charente-Maritime
 Mise à jour le : 16/12/2021
 Sources des données : CDPMEM 17, DDTM 17, DIRM SA, CRC, OFB, SHOM
 Projection : Mercator
 Système de coordonnées : WGS 84



DELIBERATION

N° 2021 – B45

Fixant le nombre de licences de pêche et l'organisation de la campagne de pêche des pétoncles sur les gisements naturels coquilliers des Pertuis charentais pour la campagne de novembre et décembre 2021

Vu le Code rural et de la pêche maritime,

Vu l'arrêté ministériel du 18 mars 2015 relatif aux obligations déclaratives en matière de pêche maritime,

Vu le règlement intérieur du CRP MEM Nouvelle-Aquitaine,

Vu la délibération n°2020-B18 du Comité Régional des Pêches et des Elevages Marins Nouvelle-Aquitaine du 16 octobre 2020 portant création et fixant les conditions d'attribution de la licence de pêche des pétoncles sur les gisements naturels coquilliers des Pertuis Charentais,

Considérant les propositions de la commission Coureau du CDP MEM de Charente-Maritime du 11 octobre 2021 ;

Le Bureau adopte les dispositions suivantes :

Article 1 – Contingent de licences

Pour la campagne 2021-2022, le contingent de licences de pêche des Pétoncles dans les pertuis Charentais est fixé à **165**, dont la répartition est la suivante :

- CDP MEM de Charente-Maritime : **135 licences**
- COREPEM Pays de Loire : **30 licences**

Article 2 : Organisation de la campagne

La pêche des pétoncles sur les gisements naturels coquilliers nommés « **NORD PERTUIS BRETON** » « **CENTRE PERTUIS BRETON** » et « **BANC DE LA FLOTTE** » et « **PERTUIS D'ANTIOCHE** » est ouverte **de 10h00 à 11h30 (heure locale) aux jours suivants :**

- Mercredi 17 novembre 2021
- Mercredi 24 novembre 2021
- Lundi 29 novembre 2021
- Mercredi 1 décembre 2021
- Lundi 6 décembre 2021
- Mercredi 8 décembre 2021
- Lundi 13 décembre 2021
- Mercredi 15 décembre 2021

- Lundi 20 décembre 2021
- Lundi 27 décembre 2021

Une carte est jointe à l'envoi de cette délibération.

La pêche est interdite pour la journée lorsque la température extérieure de l'air est inférieure ou égale à **un degré centigrade**, à 10 heures (heure locale), prise sous abri au sémaphore du Phare des Baleines (Ile de Ré) pour le Pertuis Breton, et à 10 heures au sémaphore du Phare de Chassiron (Ile d'Oléron) pour le Pertuis d'Antioche, et sera différée au lendemain si la température le permet.

En cas de persistance du froid pendant plusieurs jours, une concertation sera organisée entre la DIRM SA, la DDTM 17 et le CDPMEM de Charente-Maritime.

En cas de mauvais temps (état de la mer rendant impossible les conditions d'exercice de la pêche), les journées de pêche pourront être reportées sur proposition du Président de la Commission Coureau et décision du Président de CDPMEM de la Charente-Maritime.

Le tri des captures doit être effectué sur la zone de pêche ou sur le banc classé pendant une période de 2 heures à compter de l'heure de clôture de la pêche, soit de 11h30 à 13h30.

En cas de surproduction ou mévente, une commission se réunira en urgence pour prendre les mesures nécessaires au rééquilibrage du marché.

La mise à l'eau des dragues ne peut se faire que pendant les heures d'ouverture de pêche.

Article 3- Engins

L'article 2 de l'arrêté 11 octobre 2012 du Préfet de Région Aquitaine détermine les critères et modalités des engins.

Cependant dans les gisements naturels coquilliers nommés « **CENTRE PERTUIS BRETON** » « **BANC DE LA FLOTTE** » et du « **NORD DU PERTUIS BRETON** » et « **PERTUIS D'ANTIOCHE** », **seule une drague est autorisée en action de pêche à bord des navires de pêche. Toutefois, une drague complémentaire non grée sur le câble pourra être détenue à bord du navire durant la campagne de pêche.**

A bord des navires de pêche professionnelle autorisés à participer aux campagnes de pêche des pétoncles et pendant la durée de ces campagnes de pêche, il est interdit de détenir simultanément des dragues à dents (dragues à coquilles Saint-Jacques), ainsi que des chaluts, des panneaux de chaluts, ou des tamis à civelles (cadres et supports). Toutefois, la détention des chaluts sans les panneaux ou des panneaux sans les chaluts est autorisée.

Article 4- Infractions à la présente délibération

Les infractions à la présente délibération sont recherchées et poursuivies par le CRPMEM de Nouvelle-Aquitaine conformément au code rural et de la pêche maritime.

Article 5 - Abrogation d'une délibération antérieure

La délibération n°2021-B30 du Bureau du CRPMEM Nouvelle-Aquitaine fixant le nombre de licences de pêche et l'organisation de la campagne des pétoncles sur les gisements naturels coquilliers des Pertuis charentais la campagne de novembre et décembre 2021, est abrogée.

A Ciboure, le 22 décembre 2021

**Le Vice-Président,
Johnny Wahl**



CAMPAGNE DE PECHE DES PETONCLES

Novembre et décembre 2021

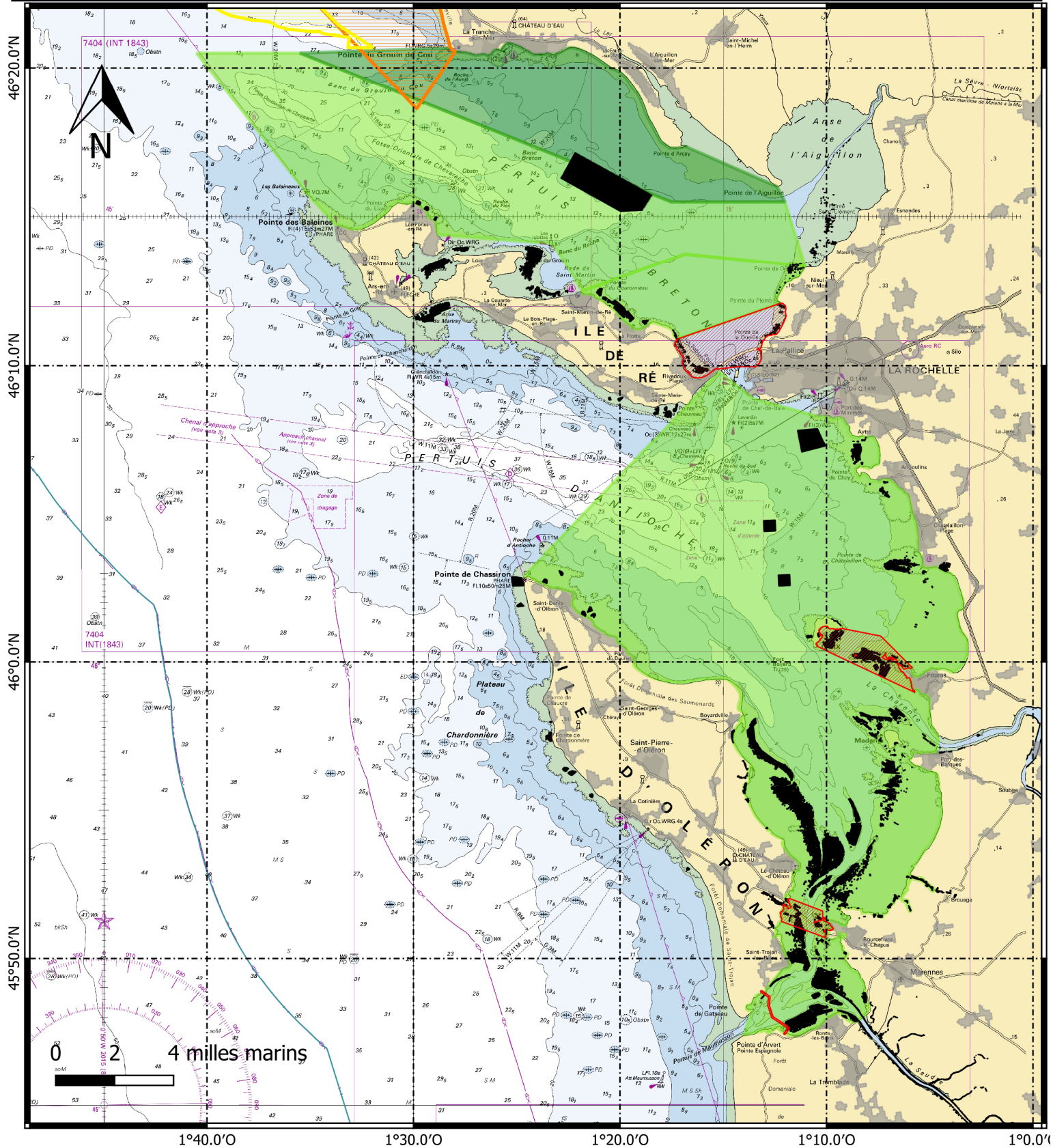

Campagne de pêche des pétoncles novembre et décembre 2021

- Gisements coquillers de pétoncles du pertuis breton et d'Antioche (AP du 11/10/12) ouverts à la pêche
- Gisements coquillers de pétoncles du nord du pertuis breton (AP du 22/11/12) ouverts à la pêche

Zones réglementées

- Réserve de pêche de Saint-Martin de la Gachère au phare du Grouin du Cou (arts traînants interdits)
- Réserve de pêche de Saint-Martin de la Gachère au phare du Grouin du Cou (toute pêche interdite)
- Zones de câbles sous-marins (arts traînants interdits)
- Cadastre conchylicole



Carte réalisée par le Comité Départemental des Pêches Maritimes et des Elevages Marins de Charente-Maritime
 Mise à jour le : 12/10/2021
 Sources des données : CDPMEM 17, DDTM 17, DIRM SA, DIRM NAMO, CRC, OFB, SHOM
 Projection : Mercator
 Système de coordonnées : WGS 84

DIRM SA

R75-2021-12-16-00006

Avis n°538 du 16 déc 2021 relatif aux cotisations
professionnelles obligatoires au profit du comité
régional de la conchyliculture de Charente-Maritime
pour l'année 2022



Avis du 16 décembre 2021

**n°538 relatif aux cotisations professionnelles obligatoires au profit du comité régional
de la conchyliculture de Charente-Maritime pour l'année 2022**

Par délibérations du 25 novembre 2021, le comité régional de la conchyliculture de Charente-Maritime a adopté les délibérations relatives aux cotisations professionnelles obligatoires suivantes :

- délibération n° 29-2021 « CPO mytilicole : production bouchots et filières en Charente-Maritime » ;
- délibération n° 30-2021 « CPO élevage ostréicole (concessions Domaine Public Maritime et élevage en marais) » ;
- délibération n° 31-2021 « CPO expédition ostréicole (étiquettes professionnelles) ;
- délibération n° 32-2021 « CPO achat / revente moules et coquillages ».

En application des articles R. 912-119, R. 912-120 et R. 912-126 du code rural et de la pêche maritime, ces délibérations font l'objet du présent avis publié au recueil des actes administratifs de la préfecture de Nouvelle-Aquitaine.

Bordeaux, le 16 décembre 2021

Pour la préfète et par délégation,

Jean-Philippe Quitot

Directeur interrégional de la mer Sud-Atlantique



Comité Régional de la Conchyliculture
Charente-Maritime

Délibération 29-2021

Vu la loi N° 2010-874 du 27 juillet 2010 de modernisation de l'agriculture et de la pêche et notamment ses articles 88 & 89,

Vu le décret N° 2014-1608 du 26 décembre 2014 relatif à la codification de la partie réglementaire du livre IX du code rural et de la pêche maritime et notamment son article R 912-114,

Vu la réunion la consultation des membres du Conseil du 04 novembre 2021 par voie électronique.

La délibération ci-dessous a été adoptée.

Objet : CPO mytilicole : production bouchots et filières en Charente-Maritime

Article 1

Il est institué au profit du CRC Charente-Maritime une cotisation professionnelle dénommée « Cotisation Professionnelle Obligatoire production 2022 mytilicole » (C.P.O) pour lui permettre d'exercer ses missions et couvrir notamment ses frais de fonctionnement.

Article 2

Cette C.P.O est à la charge de l'exploitant de toute parcelle du domaine public maritime concédée dans le ressort géographique de la Charente Maritime aux fins de captage, élevage, affinage, dépôt, traitement ou expédition de coquillages marins à l'exception des terre-pleins exondés.

ZA Les Grossines – BP 60002
17320 MARENNES

Tél : (33) 05 46 85 06 69 - Télécopie : (33) 05 46 85 36 52 – courriel : crc17@crc17.fr

Article 3

Cette C.P.O est composée :

- a) d'une part fixe d'un montant de **50 €**
- b) d'une part proportionnelle de **2.65 €** ayant pour assiette le nombre de points de productivité concernant les **BOUCHOTS et FILIÈRES** détenus en **Charente-Maritime** par l'exploitant

Article 4

Le nombre de points de chaque installation servant d'assiette à la C.P.O prévue à l'article 3 est celui qui figure aux fichiers tenus par la DDTM de La Rochelle et de Marennes à la date de la publication de l'avis relatif à la présente délibération au recueil des actes administratifs de la préfecture de la Région Nouvelle Aquitaine.

Article 5

Le redevable de la C.P.O au titre du terrain concerné est le détenteur, tel qu'il figure à la date de publication de l'avis relatif à la présente délibération au recueil des actes administratifs de la préfecture de la Région Nouvelle Aquitaine, à l'acte de concession.

Article 6

Cette C.P.O est recouvrée par le CRC Charente-Maritime. Elle est payée dans le mois qui suit l'envoi d'un avis individuel de paiement adressé à chaque assujetti. Passé ce délai, une pénalité de retard de 10% sera appliquée.

Fait à Marennes, le 25/11/2021.

**LE PRESIDENT,
Daniel COIRIER**





Comité Régional de la Conchyliculture
Charente-Maritime

Délibération 30-2021

Vu la loi N° 2010-874 du 27 juillet 2010 de modernisation de l'agriculture et de la pêche et notamment ses articles 88 & 89,

Vu le décret N° 2014-1608 du 26 décembre 2014 relatif à la codification de la partie réglementaire du livre IX du code rural et de la pêche maritime et notamment son article R 912-114,

Vu la consultation des membres du Conseil du 04 novembre 2021 par voie électronique.

La délibération ci-dessous a été adoptée.

Objet : CPO élevage ostréicole (concessions Domaine Public Maritime et élevage en marais)

CPO élevage ostréicole (concessions DPM)

Article 1

Il est institué au profit du CRC Charente-Maritime une cotisation professionnelle dénommée « Cotisation Professionnelle Obligatoire 2022 » (C.P.O) pour lui permettre d'exercer ses missions et couvrir notamment ses frais de fonctionnement.

Article 2

Cette C.P.O est à la charge de l'exploitant de toute parcelle du domaine public maritime concédée dans le ressort géographique de la Charente Maritime aux fins de captage, élevage, affinage, dépôt, filières huîtres, traitement ou expédition de coquillages marins à l'exception des terre-pleins exondés.

Article 3

Cette C.P.O est composée :

- d'une part fixe d'un montant de **50 €**
- d'une part proportionnelle ayant pour assiette la superficie du terrain occupé par l'exploitant de **102 €** l'hectare
- d'une part proportionnelle de **76.34 €** par filière détenue

ZA Les Grossines – BP 60002
17320 MARENNES

Tél : (33) 05 46 85 06 69 - Télécopie : (33) 05 46 85 36 52 – courriel : crc17@crc17.fr

Article 4

La superficie de chaque terrain servant d'assiette à la C.P.O prévue à l'article 3 est celui qui figure aux fichiers tenus par la DDTM de La Rochelle et de Marennes à la date de la publication de l'avis relatif à la présente délibération au recueil des actes administratifs de la préfecture de la Région Nouvelle Aquitaine.

Article 5

Le redevable de la C.P.O au titre du terrain concerné est le détenteur tel qu'il figure à la date de publication de l'avis relatif à la présente délibération au recueil des actes administratifs de la préfecture de la Région Nouvelle Aquitaine.

Article 6

Cette C.P.O est recouvrée par le CRC Charente-Maritime. Elle est payée dans le mois qui suit l'envoi d'un avis individuel de paiement adressé à chaque assujetti. Passé ce délai, une pénalité de retard de 10% sera appliquée.

CPO élevage en marais

Article 1

Il est institué au profit du CRC Charente-Maritime une cotisation professionnelle dénommée « Cotisation Professionnelle Obligatoire 2022 » (C.P.O) pour lui permettre d'exercer ses missions et couvrir notamment ses frais de fonctionnement.

Article 2

Cette C.P.O est à la charge de l'exploitant d'une autorisation de prise d'eau destinée à alimenter en eau de mer des exploitations situées sur une propriété privée et délivrée aux fins d'élevage, d'affinage, et de dépôt à l'exception des terre-pleins exondés.

Article 3

Ne sont pas soumis à cette C.P.O les exploitants concessionnaires sur le Domaine Public Maritime ni ceux titulaires d'un d'agrément sanitaire d'expédition.

Article 4

Cette C.P.O est composée :

- d'une part fixe d'un montant de **188.37 €**
- d'une part proportionnelle à la surface de prise d'eau **0.083 €** l'are

Fait à Marennes, le 25/11/2021.

**LE PRÉSIDENT,
Daniel COIRIER**





Comité Régional de la Conchyliculture
Charente-Maritime

Délibération 31-2021

Vu la loi N° 2010-874 du 27 juillet 2010 de modernisation de l'agriculture et de la pêche et notamment ses articles 88 & 89,

Vu le décret N° 2014-1608 du 26 décembre 2014 relatif à la codification de la partie réglementaire du livre IX du code rural et de la pêche maritime et notamment son article R 912-114,

Vu la consultation des membres du Conseil du 04 novembre 2021 par voie électronique.

La délibération ci-dessous a été adoptée.

Objet : CPO EXPEDITION OSTREICOLE (étiquettes professionnelles)

Le Conseil du CRC Charente-Maritime décide à l'unanimité, de créer pour l'exercice 2022 une étiquette professionnelle et une cotisation professionnelle obligatoire :

Article 1er :

Dès son introduction dans le circuit de distribution et de vente, tout colis d'huîtres conditionné dans un établissement du ressort géographique du CRC Charente-Maritime et destiné à la consommation est muni d'une étiquette professionnelle. Cette étiquette professionnelle est fixée de manière apparente à l'extérieur du colis.

Les étiquettes professionnelles sont délivrées par le CRC Charente-Maritime.

Article 2 :

Les éléments de la marque sanitaire prévus par le Règlement Européen 853/2004 du 29/04/2004 et par le décret du 08/06/2006 relatif à l'agrément des établissements mettant sur le marché des produits d'origine animale ou des denrées contenant des produits d'origine animale sont imprimés sur l'étiquette professionnelle. L'expéditeur complète cette marque des mentions nécessaires.

ZA Les Grossines – BP 60002
17320 MARENNES

Tél : (33) 05 46 85 06 69 - Télécopie : (33) 05 46 85 36 52 – courriel : crc17@crc17.fr

Article 3 :

Les étiquettes professionnelles concernant les huîtres à utiliser par les expéditeurs sont :

- pour les colis d'un poids net inférieur à 10 kg : modèle à une barre,
- pour les colis d'un poids net égal ou supérieur à 10 kg : modèle à deux barres,

COTISATION PROFESSIONNELLE EXPEDITION

Article 4 :

En application de l'article L.912-16 du code rural et de la pêche maritime, ainsi qu'à l'article 22 du décret N° 2011-1701 du 30 novembre 2011 fixant les modalités d'organisation et de fonctionnement de l'organisation interprofessionnelle de la conchyliculture, il est créé une cotisation professionnelle. Cette cotisation est à la charge des ostréiculteurs-expéditeurs du ressort territorial du CRC Charente-Maritime.

Article 5 :

La cotisation professionnelle est calculée sur la base du nombre d'étiquettes professionnelles utilisées ; elle est payée par l'expéditeur à l'occasion de la délivrance des étiquettes par les services du CRC Charente-Maritime. Elle supporte la T.V.A.

Article 6 :

Le montant de ces cotisations peut être modifié par décision du CRC Charente-Maritime.

COTISATIONS APPLIQUEES SUR LES ETIQUETTES "HUITRES" (HT)

<i>Étiquette 1 barre</i>	<i>0.0493 €</i>
<i>Étiquettes 2 barres</i>	<i>0.2465 €</i>
<i>Étiquettes thermiques 1 barre</i>	<i>0.0493 €</i>
<i>Étiquettes thermiques 2 barres</i>	<i>0.2465 €</i>

MESURE EN CAS DE FRAUDE ET CONFIDENTIALITE DES INFORMATIONS OBTENUES

Article 7 :

Dans le cas où des expéditeurs d'huîtres expédient des colis :

- sans étiquette professionnelle,
- avec des étiquettes ne correspondant pas au poids du colis,
- avec des étiquettes déjà utilisées,
- ou mettent en œuvre toute autre méthode visant à réduire frauduleusement le montant des cotisations professionnelles dues,

Le Comité Régional établit une estimation des tonnages commercialisés par l'établissement concerné, après enquête sur son activité. Le montant H.T. de la cotisation est alors calculé sur la base de cette estimation.

Cette cotisation, y compris la T.V.A., est payable dans le mois qui suit l'envoi par le Comité Régional d'un avis de la somme à payer. Cet avis constitue une créance de droit privé que le CRC Charente-Maritime fera valoir, le cas échéant, devant les tribunaux civils compétents.

Article 8 :

Les informations obtenues par le Comité Régional dans le cadre de la présente décision restent strictement confidentielles. Elles ne sont utilisées que pour l'établissement de statistiques et pour le calcul de la cotisation professionnelle prévue à l'article 4.

Fait à Marennes, le 25/11/2021.

**LE PRESIDENT,
Daniel COIRIER**





Comité Régional de la Conchyliculture
Charente-Maritime

Délibération 32-2021

Vu la loi N° 2010-874 du 27 juillet 2010 de modernisation de l'agriculture et de la pêche et notamment ses articles 88 & 89,

Vu le décret N° 2014-1608 du 26 décembre 2014 relatif à la codification de la partie réglementaire du livre IX du code rural et de la pêche maritime et notamment son article R 912-114,

Vu la consultation des membres du Conseil du 04 novembre 2021 par voie électronique.

La délibération ci-dessous a été adoptée.

Objet : CPO ACHAT / REVENTE Moules et Coquillages

Le Conseil du CRC Charente-Maritime décide, à l'unanimité, de créer pour l'exercice 2022 une étiquette professionnelle et une cotisation professionnelle obligatoire :

Article 1

Dès son introduction dans le circuit de distribution et de vente, tout colis de moules (*à l'exclusion des moules de bouchot*) ou de coquillages, conditionné dans un établissement du ressort géographique du CRC Charente-Maritime et destiné à la consommation est muni d'une étiquette professionnelle.

Cette étiquette professionnelle est fixée de manière apparente à l'extérieur du colis. Les étiquettes professionnelles sont délivrées par le CRC Charente-Maritime.

Article 2

Les éléments de la marque sanitaire prévus par le Règlement Européen 853/2004 du 29/04/2004 et par le décret du 08/06/2006 relatif à l'agrément des établissements mettant sur le marché des produits d'origine animale ou des denrées contenant des produits d'origine animale sont imprimés sur l'étiquette professionnelle. L'expéditeur complète cette marque des mentions nécessaires.

ZA Les Grossines – BP 60002
17320 MARENNES

Tél : (33) 05 46 85 06 69 - Télécopie : (33) 05 46 85 36 52 – courriel : crc17@crc17.fr

Article 3

Les étiquettes professionnelles à utiliser par les expéditeurs sont :

concernant les moules :

- ⇒ pour les emballages d'un poids net inférieur ou égal à 15 kg : modèle à une barre
- ⇒ pour les emballages d'un poids net supérieur à 15 kg : modèle à deux barres

concernant les coquillages :

- ⇒ pour tous les emballages : modèle unique

COTISATION PROFESSIONNELLE EXPEDITION

Article 4

En application de l'article L.912-16 du code rural et de la pêche maritime, ainsi qu'à l'article 22 du décret N° 2011-1701 du 30 novembre 2011 fixant les modalités d'organisation et de fonctionnement de l'organisation interprofessionnelle de la conchyliculture, il est créé une cotisation professionnelle expédition. Cette cotisation est à la charge des mytiliculteurs expéditeurs et des expéditeurs de coquillages du ressort du CRC Charente-Maritime.

Article 5

La cotisation professionnelle est calculée sur la base du nombre d'étiquettes professionnelles utilisées ; elle est payée par l'expéditeur à l'occasion de la délivrance des étiquettes par les services du CRC Charente-Maritime. Elle supporte la T.V.A.

Article 6

Le montant de ces cotisations peut être modifié par décision du CRC Charente-Maritime.

MONTANT DE LA COTISATION (HT)

- Moules et Autres coquillages :

Etiquettes moules 1 barre	0.0346 €
Etiquettes moules 2 barres	0.0945 €
Etiquettes coquillages modèle unique	0.0257 €

MESURE EN CAS DE FRAUDE ET CONFIDENTIALITE DES INFORMATIONS OBTENUES

Article 7

Dans le cas où des expéditeurs de moules ou de coquillages expédient des colis :

- sans étiquette professionnelle,
- avec des étiquettes ne correspondant pas au poids du colis,
- avec des étiquettes déjà utilisées,
- ou mettent en œuvre toute autre méthode visant à réduire frauduleusement le montant des cotisations professionnelles dues,

Le CRC Charente-Maritime établit une estimation des tonnages commercialisés par l'établissement concerné, après enquête sur son activité. Le montant H.T. de la cotisation est alors calculé sur la base de cette estimation.

Cette cotisation, y compris la T.V.A., est payable dans le mois qui suit l'envoi par le CRC Charente-Maritime d'un avis de la somme à payer. Cet avis constitue une créance de droit

privé que le CRC Charente-Maritime fera valoir, le cas échéant, devant les tribunaux civils compétents.

Article 8

Les informations obtenues par le CRC Charente-Maritime dans le cadre de la présente décision restent strictement confidentielles. Elles ne sont utilisées que pour l'établissement de statistiques et pour le calcul de la cotisation professionnelle prévue à l'article 4.

Fait à Marennes, le 25/11/2021.

**LE PRESIDENT,
Daniel COIRIER**

DIRM SA

R75-2021-12-22-00004

arrêté préfectoral n°500 constatant la clôture de la procédure d'établissement des listes électorales et fixant les listes électorales définitives en vue des élections aux comités régional, interdépartemental et départementaux des pêches maritimes et des élevages marins en Nouvelle-Aquitaine



Arrêté du **22 DEC. 2021**

n°500 constatant la clôture de la procédure d'établissement des listes électorales et fixant les listes électorales définitives en vue des élections aux comités régional, interdépartemental et départementaux des pêches maritimes et des élevages marins en Nouvelle-Aquitaine

La Préfète de la région Nouvelle-Aquitaine,

- VU** le code rural et de la pêche maritime, notamment les articles R912-78 à R912-78-6 et R912-79;
- VU** le décret n° 2021-1244 du 28 septembre 2021 relatif à la composition des comités de pêches maritimes et des élevages marins et à l'élection de leurs membres notamment l'article 2 ;
- VU** l'arrêté ministériel du 27 août 2021 fixant la liste des comités régionaux des pêches maritimes et des élevages marins, leur ressort territorial, leur siège ainsi que le nombre de membres de leur conseil ;
- VU** l'arrêté ministériel du 27 septembre 2021 fixant le jour du scrutin pour les élections générales aux conseils des comités départementaux, interdépartementaux et régionaux des pêches maritimes et des élevages marins et abrogeant l'arrêté du 18 août 2021 ;
- VU** l'arrêté préfectoral n°398 du 4 octobre 2021 établissant la commission électorale en vue de l'élection des membres du comité régional des pêches maritimes et des élevages marins de Nouvelle-Aquitaine ;
- VU** l'arrêté préfectoral du 8 octobre 2021 instituant la commission électorale du comité départemental des pêches maritimes et des élevages marins de Gironde ;
- VU** l'arrêté préfectoral du 8 octobre 2021 instituant la commission électorale du comité départemental des pêches maritimes et des élevages marins des Pyrénées-Atlantiques et des Landes ;
- VU** l'arrêté préfectoral du 13 octobre 2021 établissant la commission électorale en vue de l'élection des membres du conseil du comité départemental des pêches maritimes et des élevages marins de Charente-Maritime ;
- VU** l'arrêté préfectoral n°438 du 15 octobre 2021 modifié par l'arrêté préfectoral 450 du 4 novembre 2021 annonçant l'établissement des listes électorales par les commissions électorales en vue des élections au comité régional, interdépartemental et départementaux des pêches maritimes et des élevages marins de Nouvelle-Aquitaine ;
- VU** le registre de la commission électorale du comité départemental des pêches maritimes et des élevages marins de Gironde du 13 décembre 2021 ;
- VU** le registre de la commission électorale du comité départemental des pêches maritimes et des élevages marins de Charente-Maritime du 15 décembre 2021 ;
- VU** le registre de la commission électorale du comité interdépartemental des pêches maritimes et des élevages marins des Pyrénées-Atlantiques et des Landes du 15 décembre 2021 ;

1/4

VU le registre de la commission électorale du comité régional des pêches maritimes et des élevages marins de Nouvelle-Aquitaine du 20 décembre 2021 ;

SUR PROPOSITION du directeur interrégional de la mer Sud-Atlantique,

ARRÊTE

Article premier – Les listes des électeurs appelés à voter pour les élections des membres du conseil du comité régional des pêches maritimes et des élevages marins Nouvelle-Aquitaine, des membres du conseil du comité départemental des pêches maritimes et des élevages marins de Charentes-maritime, des membres du conseil du comité départemental des pêches maritimes et des élevages marins de Gironde, des membres du conseil du comité interdépartemental des pêches maritimes et des élevages marins des Pyrénées-Atlantiques et des Landes sont arrêtées par collèges et par catégories au 1^{er} janvier 2022.

Les listes électorales définitives sont publiées en annexes du présent arrêté.

Article 2 – Le présent arrêté, ainsi que les listes des électeurs, sont affichés du 1^{er} au 20 janvier 2022 inclus :

– au siège de la direction interrégionale de la mer Sud-Atlantique, 1-3, rue Fondaudège – CS 21 227 - 33074 Bordeaux cedex,

– au siège de la commission électorale régionale, à la direction interrégionale de la mer Sud-Atlantique, 1-3, rue Fondaudège – CS 21227 - 33074 Bordeaux cedex,

– à la délégation de Charente-Maritime de la direction interrégionale de la mer Sud-Atlantique, 5 Avenue de la Porte Dauphine – 17 000 La Rochelle,

– au siège de la commission électorale départementale, à la direction départementale des territoires et de la mer de Charente-maritime, 89, avenue des Cordeliers, CS 80000 - 17018 La Rochelle Cedex 1,

– au siège de la commission électorale départementale, à la direction départementale des territoires et de la mer de la Gironde, 5, quai du capitaine Allègre - 33311 Arcachon,

– au siège de la commission électorale départementale, à la direction départementale des territoires et de la mer des Pyrénées-Atlantiques, 19, avenue de l'Adour - 64600 Anglet,

– au siège du comité régional des pêches maritimes et des élevages marins Nouvelle-Aquitaine, 12, Quai Pascal Élisant - 64500 Ciboure,

– au siège du comité départemental des pêches maritimes et des élevages marins de Charente-Maritime, 8, rue Jules Courdavault Z A Le Riveau - 17560 Bourcefranc-Le-Chapus,

– au siège du comité départemental des pêches maritimes et des élevages marins de Gironde, 3, quai Jean Du-bourg - 33120 Arcachon,

– au siège du comité interdépartemental des pêches maritimes et des élevages marins des Pyrénées-Atlantiques Landes, 12, Quai Pascal Elissalt - 64500 Ciboure.

Article 3 – En application de l'article R.912-79 du code rural et de la pêche maritime, les décisions de la commission électorale régionale prises sur les réclamations, mentionnées à l'article R.912-78-4 du code rural et de la pêche maritime, peuvent être contestées devant le tribunal administratif de Bordeaux par les électeurs intéressés, dans les cinq jours qui suivent la fin de la période d'affichage, soit jusqu'au 25 janvier 2022 inclus.

Le tribunal administratif de Bordeaux statue dans les dix jours du recours.

Article 4 – Le secrétaire général pour les affaires régionales de Nouvelle-Aquitaine, le directeur interrégional de la mer Sud-Atlantique, le directeur départemental des territoires et de la mer de la Charente-Maritime, le directeur départemental des territoires et de la mer de la Gironde, le directeur départemental des territoires et de la mer des Pyrénées-Atlantiques sont chargés, chacun en ce qui le concerne, de l'application du présent arrêté qui sera publié au recueil des actes administratifs de la préfecture de la région Nouvelle-Aquitaine.

La préfète de Région

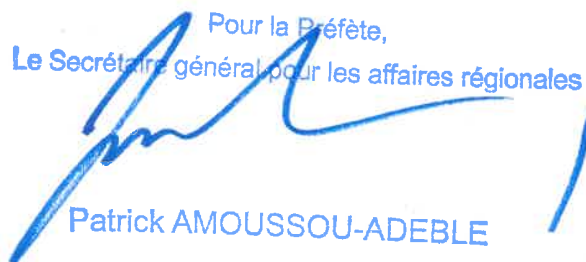
Pour la Préfète,
Le Secrétaire général pour les affaires régionales

Patrick AMOUSSOU-ADEBLE

ANNEXES

Nouvelle-Aquitaine

ELECTIONS PROFESSIONNELLES PÊCHE MARITIME

Liste électorale régionale définitive des électeurs du comité régional des pêches maritimes et des élevages marins de Nouvelle Aquitaine
1^{er} collège des équipages et salariés des entreprises de pêche maritime et d'élevage marin

IDENTIFIANT	NOM	PRENOM	COMITE
20146034	ABONNAT	BAPTISTE BRICE	CDPMEM CHARENTE MARITIME
20154911	ALEXANDRE	MICHEL YVES DENIS RAYMOND	CDPMEM CHARENTE MARITIME
20186031	ALLIGNE	MAXANCE LUCAS	CDPMEM CHARENTE MARITIME
20156612	ANDREZ / ANDREZ	VALENTIN JEAN-PHILIPPE	CDPMEM CHARENTE MARITIME
20174259	ANDREZ / ANDREZ	YOHANN GILBERT MARCEL	CDPMEM CHARENTE MARITIME
20184644	ARCOS FUENTES	JOSE LUIS	CDPMEM CHARENTE MARITIME
20175001	ARMADA QUIZA	CESAREO MANUEL	CDPMEM CHARENTE MARITIME
20165099	ARTEAGA CANO	ROBERTO CARLOS	CDPMEM CHARENTE MARITIME
20134703	AUBIER / AUBIER	FABIAN FREDDY ROGER	CDPMEM CHARENTE MARITIME
19902472	AUBRIERE	CHRISTIAN PHILIPPE	CDPMEM CHARENTE MARITIME
19833580	AUBRIERE	PASCAL ROBERT	CDPMEM CHARENTE MARITIME
20006343	AUBRIERE	ROMUALD PASCAL	CDPMEM CHARENTE MARITIME
20186099	AUBRIERE / AUBRIERE	ANTOINE	CDPMEM CHARENTE MARITIME
20126072	AUDIN	EMMA MADELINE	CDPMEM CHARENTE MARITIME
20096265	AUGEREAU	JULIEN JACQUES	CDPMEM CHARENTE MARITIME
20136256	AUSSANT	ALLAN JULIEN	CDPMEM CHARENTE MARITIME
19873552	AUSSANT / AUSSANT	DAVID JEAN CLAUDE	CDPMEM CHARENTE MARITIME
20096575	AUTRUSSEAU / AUTRUSSEAU	ADRIEN ARMAND ANDRE CLAUDE	CDPMEM CHARENTE MARITIME
20069469	AVRILLEAU / AVRILLEAU	JASON JACK	CDPMEM CHARENTE MARITIME
20016488	AZCON	FREDERIC	CDPMEM CHARENTE MARITIME
20096618	BAH	ISMAILA	CDPMEM CHARENTE MARITIME
20164310	BAILLY / BAILLY	ANTHONY JEAN ALBERT	CDPMEM CHARENTE MARITIME
20214422	BARBANCON	REMI ROGER GUY	CDPMEM CHARENTE MARITIME
20016415	BARCALA FERNANDEZ	JUAN MANUEL	CDPMEM CHARENTE MARITIME
20185308	BARCON LOUREIRO	JOSE MARIANO	CDPMEM CHARENTE MARITIME
20205341	BARDAUD	ANTOINE JEAN PIERRE	CDPMEM CHARENTE MARITIME
20166423	BARON / BARON	BENJAMIN	CDPMEM CHARENTE MARITIME
20166964	BARRIQUAND	STEPHANE FRANCOIS	CDPMEM CHARENTE MARITIME
20016385	BATARD	PASCAL MICHEL	CDPMEM CHARENTE MARITIME
20157457	BAUDRY / CHAIGNE	CATHERINE PATRICIA	CDPMEM CHARENTE MARITIME
20186170	BAUDU / BAUDU	MAXYME RICHARD LIONEL	CDPMEM CHARENTE MARITIME
20056764	BAYOD / BAYOD	JULIEN MARCEL JEAN	CDPMEM CHARENTE MARITIME
19902346	BELLENGE / BELLENGE	ARNAUD ANDRE VICTOR	CDPMEM CHARENTE MARITIME
20075271	BEME	PATRICK JULIEN	CDPMEM CHARENTE MARITIME
20204323	BENEDETTI / BENEDETTI	EDDY MICHEL	CDPMEM CHARENTE MARITIME
19902485	BENOIT	ERIC ANTOINE	CDPMEM CHARENTE MARITIME
20069425	BERBUDEAU / BERBUDEAU	FREDDY PAUL	CDPMEM CHARENTE MARITIME
20155227	BERNARD	FLORENCE BEATRICE ANTOINETTE	CDPMEM CHARENTE MARITIME
19902420	BERNARD	LIONEL	CDPMEM CHARENTE MARITIME
20026462	BERNELAS	DIDIER JEAN JULIEN	CDPMEM CHARENTE MARITIME
19882563	BERTHELOT	STEPHANE NICOLAS	CDPMEM CHARENTE MARITIME
20185863	BERTHOME	MATIS MICHEL GUY	CDPMEM CHARENTE MARITIME
20075270	BERTRAND / BERTRAND	STEPHANE MICHEL	CDPMEM CHARENTE MARITIME
19922476	BESNARD	STEPHANE LUCIEN	CDPMEM CHARENTE MARITIME
20185901	BESSON	JEAN-BAPTISTE DENIS MICHEL	CDPMEM CHARENTE MARITIME
19863417	BESSUS	STEPHANE ALAIN	CDPMEM CHARENTE MARITIME
20205997	BIDEGARAY	ANTHONY LOUIS CHRISTIAN	CDPMEM CHARENTE MARITIME
20036755	BIGORIE	LUDOVIC	CDPMEM CHARENTE MARITIME
19942689	BLANC	ERIC	CDPMEM CHARENTE MARITIME
19734691	BLANCHARD / BLANCHARD	JOEL PATRICK	CDPMEM CHARENTE MARITIME
19892302	BOBINET	OLIVIER LEONCE	CDPMEM CHARENTE MARITIME
20016482	BOCERO	TEDDY RAPHAEL JUAN	CDPMEM CHARENTE MARITIME
20157280	BOIRON / BOIRON	GILLES VICTOR	CDPMEM CHARENTE MARITIME
20205345	BOISSEAU	TITOUAN MAURICE GUILLAUME RENE	CDPMEM CHARENTE MARITIME
20204536	BONDON	JULIEN STEPHANE	CDPMEM CHARENTE MARITIME
20056790	BONITON / BONITON	JONATHAN JEAN-LUC ALEXANDRE	CDPMEM CHARENTE MARITIME
19882695	BONNEAU	JEAN- JACQUES	CDPMEM CHARENTE MARITIME
20164561	BONNEFON	SEBASTIEN RICHARD CHRISTIAN	CDPMEM CHARENTE MARITIME
20078083	BONNET / BONNET	ALLAN ANDRE	CDPMEM CHARENTE MARITIME
20084204	BONNET / BONNET	JIMMY JOEL	CDPMEM CHARENTE MARITIME
20135815	BONNIC	EDDY ALDO BERNARD	CDPMEM CHARENTE MARITIME
20156821	BONNIN / BONNIN	VALENTIN ALBERT MICHEL	CDPMEM CHARENTE MARITIME
19902382	BOUNOT / BOUNOT	DAVID XAVIER	CDPMEM CHARENTE MARITIME
20056753	BOURDIN / BOURDIN	GUILLAUME THIBAUT	CDPMEM CHARENTE MARITIME
20096454	BOURSAULT / BOURSAULT	JULIEN ALFRED MARCEL GEORGES	CDPMEM CHARENTE MARITIME
20106417	BOUTHIER	DOMINIQUE GUY	CDPMEM CHARENTE MARITIME
20166261	BOUVIER	VALENTIN RICHARD	CDPMEM CHARENTE MARITIME
19922510	BOUYER	LIONEL JAMES	CDPMEM CHARENTE MARITIME

ELECTIONS PROFESSIONNELLES PÊCHE MARITIME

Liste électorale régionale définitive des électeurs du comité régional des pêches maritimes et des élevages marins de Nouvelle Aquitaine
1^{er} collège des équipages et salariés des entreprises de pêche maritime et d'élevage marin

IDENTIFIANT	NOM	PRENOM	COMITE
	BOYARD	ROGER	CDPMEM CHARENTE MARITIME
20196299	BOYER	ROMAIN	CDPMEM CHARENTE MARITIME
20144083	BRAGA NUNES	JOSE	CDPMEM CHARENTE MARITIME
19750442	BREARD	STEPHANE JEAN	CDPMEM CHARENTE MARITIME
20124375	BREIJO CASAS	ANDRES	CDPMEM CHARENTE MARITIME
	BRETHENOUX	CHARLOTTE	CDPMEM CHARENTE MARITIME
19892424	BRIDDA / BRIDDA	SEBASTIEN LOUIS RAYMOND	CDPMEM CHARENTE MARITIME
19803856	BRIN	TONY	CDPMEM CHARENTE MARITIME
	BRISSON	JOANNY	CDPMEM CHARENTE MARITIME
19882589	BRUN / BRUN	FRANCK	CDPMEM CHARENTE MARITIME
20066832	BRUNEAU	SEBASTIEN	CDPMEM CHARENTE MARITIME
	BRUNERIE	LAURENT	CDPMEM CHARENTE MARITIME
20036630	BRUNET / BRUNET	DIMITRI RENE	CDPMEM CHARENTE MARITIME
20036624	BUISSON-REMOND / BUISSON	ALEXANDRE STEPHANE BERTRAND MADIE	CDPMEM CHARENTE MARITIME
19813654	BUTREAU / BUTREAU	JEAN-MARC	CDPMEM CHARENTE MARITIME
19972055	CADENE	PIERRE EDOUARD	CDPMEM CHARENTE MARITIME
20214933	CANDRA JONI	UTAMI	CDPMEM CHARENTE MARITIME
20186203	CARCAILLON	MAHE MAXIMILIEN GUY IBRAHIM	CDPMEM CHARENTE MARITIME
20147004	CARTRON	AURELIEN PAUL	CDPMEM CHARENTE MARITIME
20057172	CASAIS DOMINGUEZ	JOSE	CDPMEM CHARENTE MARITIME
19922589	CHABIRAUD	MICHEL	CDPMEM CHARENTE MARITIME
19902388	CHAILLOLEAU	DAVID PIERRE	CDPMEM CHARENTE MARITIME
19992397	CHAILLOLEAU / CHAILLOLEAU	YANNICK	CDPMEM CHARENTE MARITIME
20036657	CHARBONNEAU / CHARBONNEAU	NICOLAS JOE	CDPMEM CHARENTE MARITIME
19962026	CHARLOPIN	OLIVIER	CDPMEM CHARENTE MARITIME
19972112	CHASTANET / CHASTANET	DAMIEN MAURICE	CDPMEM CHARENTE MARITIME
19922512	CHATELLIER / CHATELLIER	SEBASTIEN HENRI	CDPMEM CHARENTE MARITIME
20066762	CHATENAY	ALEXANDRE MICHEL	CDPMEM CHARENTE MARITIME
20164369	CHAUVET	MANUEL YVON CHRISTIAN	CDPMEM CHARENTE MARITIME
19823717	CHAUVIN	CYRILLE RENE	CDPMEM CHARENTE MARITIME
19843622	CHEVALIER	GHISLAIN	CDPMEM CHARENTE MARITIME
20056671	CHIFFARD	ANNE CAROLINE HELENE	CDPMEM CHARENTE MARITIME
20185226	CHOCARD	JEROME MATHIEU	CDPMEM CHARENTE MARITIME
19992429	CHOLET / CHOLET	ERIC GILLES	CDPMEM CHARENTE MARITIME
	CHOLLET	LOLITA	CDPMEM CHARENTE MARITIME
20085284	CHOLLET	MAUD HELENE ANDREE	CDPMEM CHARENTE MARITIME
19804009	CHOTARD	YVES	CDPMEM CHARENTE MARITIME
19882771	CHOTARD / CHOTARD	FRANCOIS GERARD	CDPMEM CHARENTE MARITIME
20056769	CLARINARD	BASTIEN	CDPMEM CHARENTE MARITIME
20066776	CLAVEAU	JOHN LAURENT GABRIEL PIERRE	CDPMEM CHARENTE MARITIME
19892321	CLAVEAU	PASCAL JEAN MICHEL	CDPMEM CHARENTE MARITIME
	CLOAREC	BRUNO	CDPMEM CHARENTE MARITIME
20124374	COCOLLOS	JACQUES MICHEL GABRIEL	CDPMEM CHARENTE MARITIME
20026426	COIFFE	ALEXANDRE	CDPMEM CHARENTE MARITIME
20077094	COIFFE	GEOFFREY	CDPMEM CHARENTE MARITIME
20006366	COIFFE	GUILLAUME CLAUDE	CDPMEM CHARENTE MARITIME
19853544	COINDET	DIDIER CHRISTIAN	CDPMEM CHARENTE MARITIME
19863536	COINDET	MICHEL SIMON	CDPMEM CHARENTE MARITIME
19873476	COIRIER / COIRIER	JEROME BERNARD JACQUES	CDPMEM CHARENTE MARITIME
20126914	COQUELET	PIERRE-HUGUES STEFANO	CDPMEM CHARENTE MARITIME
20214495	COREA	ABDOULAYE	CDPMEM CHARENTE MARITIME
19982160	CORMIER	LUDOVIC RAPHAEL	CDPMEM CHARENTE MARITIME
20126084	CORVEST	GUILLAUME DAVID	CDPMEM CHARENTE MARITIME
20205380	COTON	CORENTIN	CDPMEM CHARENTE MARITIME
20046902	COUDIN	DAMIEN	CDPMEM CHARENTE MARITIME
**61145	COURTIN	TOM CLAUDE	CDPMEM CHARENTE MARITIME
20166362	COURTIN	MAXIME YANNICK GERARD	CDPMEM CHARENTE MARITIME
20134292	COURTOIS / COURTOIS	PATRICK	CDPMEM CHARENTE MARITIME
19922502	COUSIN / COUSIN	JEROME CAMILLE EMILE	CDPMEM CHARENTE MARITIME
19892335	CROCHET / CROCHET	CHRISTOPHE MARCEL SERGE	CDPMEM CHARENTE MARITIME
20194271	CUENCA ROMERO	HERIBERTO RUBEN	CDPMEM CHARENTE MARITIME
20155068	CURVAL BRAGA	MARCO ANTONIO	CDPMEM CHARENTE MARITIME
	D'ERSU	SEBASTIEN	CDPMEM CHARENTE MARITIME
20096557	DA CRUZ SERGIO	JOAO JOSE	CDPMEM CHARENTE MARITIME
20008959	DA SILVA AREIAS	JOSE	CDPMEM CHARENTE MARITIME
20026797	DA SILVA RAJAO	ANTONIO RUI	CDPMEM CHARENTE MARITIME
20127022	DA SILVA RAMOS	SERGIO RUI	CDPMEM CHARENTE MARITIME
19892415	DACHON / DACHON	CHRISTIAN	CDPMEM CHARENTE MARITIME

ELECTIONS PROFESSIONNELLES PÊCHE MARITIME

Liste électorale régionale définitive des électeurs du comité régional des pêches maritimes et des élevages marins de Nouvelle Aquitaine
1^{er} collège des équipages et salariés des entreprises de pêche maritime et d'élevage marin

IDENTIFIANT	NOM	PRENOM	COMITE
20127126	DANDONNEAU / DANDONNEAU	GAETAN ANTOINE THOMAS	CDPMEM CHARENTE MARITIME
20184591	DANET / DANET	GAETAN CLAUDE RAYMOND	CDPMEM CHARENTE MARITIME
20186768	DARRAGON	VALENTIN MICHEL JACK MAURICE	CDPMEM CHARENTE MARITIME
20106509	DARRIET	DIMITRY BASTIEN	CDPMEM CHARENTE MARITIME
20077157	DAUDET / BERNARD	SANDRA JACQUELINE	CDPMEM CHARENTE MARITIME
19942663	DAUNAS	SEBASTIEN FABRICE	CDPMEM CHARENTE MARITIME
19843378	DAVID	LAURENT ANDRE	CDPMEM CHARENTE MARITIME
20057060	DE CASTRO RIBEIRO	ANTONIO JOAO	CDPMEM CHARENTE MARITIME
19952073	DE MEULEMEESTER	CHRISTOPHE MARC	CDPMEM CHARENTE MARITIME
19982120	DECOURT / DECOURT	KEVIN	CDPMEM CHARENTE MARITIME
20114174	DELAGE	YANNICK	CDPMEM CHARENTE MARITIME
19803951	DELANOUE	PASCAL	CDPMEM CHARENTE MARITIME
20144824	DELANOUE	ROMAIN ROBERT SERGE	CDPMEM CHARENTE MARITIME
19962057	DELAVIE / COMTE	NATHALIE	CDPMEM CHARENTE MARITIME
19962015	DELAVOIX	JULIEN	CDPMEM CHARENTE MARITIME
19952097	DELHUMEAU	JOHAN ALAIN	CDPMEM CHARENTE MARITIME
20016499	DEMOUSTIER	GEOFFREY MICKAEL	CDPMEM CHARENTE MARITIME
19952078	DENIS	HERVE	CDPMEM CHARENTE MARITIME
20214559	DERN	THOMAS BENOIT	CDPMEM CHARENTE MARITIME
20046724	DESNOYERS	MICKAEL MARC	CDPMEM CHARENTE MARITIME
19922509	DESNOYERS	XAVIER RAYMOND	CDPMEM CHARENTE MARITIME
20146204	DEU	EMIL	CDPMEM CHARENTE MARITIME
20067440	DEU / DEU PETIT	ERIK	CDPMEM CHARENTE MARITIME
20156017	DEUS ARMADA	JOSE VICENTE	CDPMEM CHARENTE MARITIME
19942685	DHILLERIN	DAVID CLAUDE	CDPMEM CHARENTE MARITIME
20095233	DIOLOT	QUENTIN GUY MARTIAL	CDPMEM CHARENTE MARITIME
19922399	DRAPEAU / DRAPEAU	RUDY LUC	CDPMEM CHARENTE MARITIME
19902386	DRIEU	FREDERIC EMMANUEL MARC	CDPMEM CHARENTE MARITIME
	DUBOIS	ERIC	CDPMEM CHARENTE MARITIME
	DUBOIS	THIERRY	CDPMEM CHARENTE MARITIME
19951940	DUFOIS / DUFOIS	ROMAIN MICHEL	CDPMEM CHARENTE MARITIME
20086204	DUFOURD / DUFOURD	QUENTIN LEANDRE DENIS	CDPMEM CHARENTE MARITIME
20194569	DULER	JORIS	CDPMEM CHARENTE MARITIME
19873560	DULER	STEPHANE HENRI	CDPMEM CHARENTE MARITIME
20204996	DULER / DULER	THOMAS JULIEN	CDPMEM CHARENTE MARITIME
19932439	DUPEUX	FREDERIC	CDPMEM CHARENTE MARITIME
19902387	DURAND / DURAND	CEDRIC PATRICK	CDPMEM CHARENTE MARITIME
20036754	DUSEK / DUSEK	JEAN-YVES MICHEL	CDPMEM CHARENTE MARITIME
20126413	DUTARTRE	THOMAS GERARD	CDPMEM CHARENTE MARITIME
20066860	FAISSEAU	NICOLAS FRANCOIS	CDPMEM CHARENTE MARITIME
20104106	FANEGO PAZ	MANUEL	CDPMEM CHARENTE MARITIME
19863442	FAVREAU / FAVREAU	WILLIAM RENE	CDPMEM CHARENTE MARITIME
19982122	FAYS / FAYS	SEBASTIEN FREDERIC PASCAL	CDPMEM CHARENTE MARITIME
20194573	FEL / FEL	ALEXANDRE BERNARD DOMINIQUE	CDPMEM CHARENTE MARITIME
20106138	FELTAIN	DYLAN DAVID	CDPMEM CHARENTE MARITIME
20175952	FELTAIN	RUBEN PIERRE HENRI	CDPMEM CHARENTE MARITIME
20116065	FENIOU / FENIOU	MAXIME ANDRE JEAN-CLAUDE	CDPMEM CHARENTE MARITIME
20135115	FERNANDEZ ABAD	MARTIN	CDPMEM CHARENTE MARITIME
20096412	FERREIRA GRACA	MARCIO MANUEL	CDPMEM CHARENTE MARITIME
	FERRON	JEANNE	CDPMEM CHARENTE MARITIME
20046855	FESSEAU	FABIEN	CDPMEM CHARENTE MARITIME
20077187	FESSEAU	GREGORY	CDPMEM CHARENTE MARITIME
19972091	FESSEAU / FESSEAU	JEREMY	CDPMEM CHARENTE MARITIME
20104587	FESTAS LEAL	AMADEU	CDPMEM CHARENTE MARITIME
20154229	FESTAS MARQUES	JOAO MANUEL	CDPMEM CHARENTE MARITIME
20096275	FEYEUX / FEYEUX	DYLAN MICKAEL	CDPMEM CHARENTE MARITIME
20166209	FLAMAND	ARTHUR	CDPMEM CHARENTE MARITIME
20105380	FLETY	HUGO PHILIPPE	CDPMEM CHARENTE MARITIME
20105433	FOLLIOT / FOLLIOT	LAURENT DANIEL	CDPMEM CHARENTE MARITIME
20077484	FONSECA RIBEIRO	HORACIO	CDPMEM CHARENTE MARITIME
20006279	FONTAINE / FONTAINE	JEAN CHRISTOPHE	CDPMEM CHARENTE MARITIME
20144061	FONTELA LOPEZ	JOSE MIGUEL	CDPMEM CHARENTE MARITIME
	FONTENEAU	FABIEN	CDPMEM CHARENTE MARITIME
20166364	FORESTIER / FORESTIER	ALDRIC MICHEL	CDPMEM CHARENTE MARITIME
20066878	FORGEAU	FRANCO NENYH	CDPMEM CHARENTE MARITIME
20026440	FORT / FORT	MICKAEL JEAN-PIERRE FABRICE JEAN JACQUES P	CDPMEM CHARENTE MARITIME
20106510	FORTUNA	BAPTISTE CYRIL DIEGO	CDPMEM CHARENTE MARITIME
20047150	FORTUNATO DE AGONIA PEREIRA / FORTUNATO PEREIRA	MANUEL DE AGONIA	CDPMEM CHARENTE MARITIME

ELECTIONS PROFESSIONNELLES PÊCHE MARITIME

Liste électorale régionale définitive des électeurs du comité régional des pêches maritimes et des élevages marins de Nouvelle Aquitaine
1^{er} collège des équipages et salariés des entreprises de pêche maritime et d'élevage marin

IDENTIFIANT	NOM	PRENOM	COMITE
20154003	FOURREAU	ANTOINE CHRISTIAN JEAN-PIERRE	CDPMEM CHARENTE MARITIME
19922478	FRADIN / FRADIN	MICKAEL JEAN-CLAUDE ALAIN	CDPMEM CHARENTE MARITIME
20146036	FRANCOIS	ALEXIS YANNICK	CDPMEM CHARENTE MARITIME
20194472	FREU	MATHIS ANDRE JACQUES	CDPMEM CHARENTE MARITIME
19853396	FRIOU	STEPHANE	CDPMEM CHARENTE MARITIME
19912582	FRIOU / FRIOU	YANNICK FERNAND GABRIEL	CDPMEM CHARENTE MARITIME
19873618	FRIOUX	FRANCK ERIC	CDPMEM CHARENTE MARITIME
20077320	FROMENTIN	JONATHAN	CDPMEM CHARENTE MARITIME
20086809	GABORIAU	ALLAN	CDPMEM CHARENTE MARITIME
20036616	GAILLARD	JEREMY	CDPMEM CHARENTE MARITIME
19992426	GAILLARD	DIDIER	CDPMEM CHARENTE MARITIME
20174967	GALLET	JEAN-BAPTISTE PIERRE LEON	CDPMEM CHARENTE MARITIME
20185380	GALLIOT	JULIEN JEAN ALAIN	CDPMEM CHARENTE MARITIME
20078166	GALLIOT	MATTHIEU JACQUES	CDPMEM CHARENTE MARITIME
20156418	GARCIA NEBRIL	JAIME	CDPMEM CHARENTE MARITIME
20037069	GARCIA POUSO	JUAN LUIS	CDPMEM CHARENTE MARITIME
20114869	GARCIA SAMPEDRO	SERGIO	CDPMEM CHARENTE MARITIME
20016402	GARRAUD	RENAUD CLAUDE	CDPMEM CHARENTE MARITIME
20164672	GASPAR	VINCENT	CDPMEM CHARENTE MARITIME
	GASS	MANUEL	CDPMEM CHARENTE MARITIME
20006286	GAUTIER / GAUTIER	CHRISTOPHE ARNAUD	CDPMEM CHARENTE MARITIME
19803830	GAUTIER / GAUTIER	FRANCK	CDPMEM CHARENTE MARITIME
20184729	GAUVAIN / GAUVAIN	BRUNO EUGENE LOUIS	CDPMEM CHARENTE MARITIME
19962089	GAY / GAY	STEPHANE GEORGES JEAN	CDPMEM CHARENTE MARITIME
20144084	GESTOSO SUAREZ	FAUSTINO	CDPMEM CHARENTE MARITIME
20176631	GIBOU	VERONIQUE	CDPMEM CHARENTE MARITIME
19892394	GILBERT / GILBERT	DAVID ALAIN JACKY	CDPMEM CHARENTE MARITIME
20186205	GILBERT / GILBERT	LENNY DANIEL DAVID	CDPMEM CHARENTE MARITIME
20104789	GILLES / GILLES	BAPTISTE BRUNO	CDPMEM CHARENTE MARITIME
20156584	GISLARD / GISLARD	PAUL LOUIS HARMEL MARCEL	CDPMEM CHARENTE MARITIME
20016470	GOELO	JEAN-BAPTISTE	CDPMEM CHARENTE MARITIME
20175760	GOIS DO VALE	NUNO MIGUEL	CDPMEM CHARENTE MARITIME
20006367	GOMBAUD	VINCENT OLIVIER	CDPMEM CHARENTE MARITIME
20127074	GOMEZ REY	ANTONIO	CDPMEM CHARENTE MARITIME
20166066	GOURDON	QUENTIN CLEMENT EVARISTE	CDPMEM CHARENTE MARITIME
	GRANCHERE	JEAN CHRISTOPHE	CDPMEM CHARENTE MARITIME
20006415	GRANDAL CALVO	JOSE ANTONIO	CDPMEM CHARENTE MARITIME
19863546	GRAPPE / GRAPPE	CHRISTEL THERESE PAULETTE	CDPMEM CHARENTE MARITIME
20166214	GRAS / GRAS	NATHAN FABIEN KLEBER	CDPMEM CHARENTE MARITIME
19853606	GRASSET	ERIC JEAN MARC	CDPMEM CHARENTE MARITIME
19823671	GRENON	LAURENT	CDPMEM CHARENTE MARITIME
20116528	GRENON / GRENON	LEO ELIE	CDPMEM CHARENTE MARITIME
20125910	GROISARD / GROISARD	MAELAN LOUIS-MARIE ALAIN	CDPMEM CHARENTE MARITIME
20078205	GUERIT / GUERIT	MATTHIEU PIERRE GILLES	CDPMEM CHARENTE MARITIME
19922608	GUERRA	LUDOVIC JACQUES	CDPMEM CHARENTE MARITIME
19982232	GUILBAUD	ROMAIN	CDPMEM CHARENTE MARITIME
20205157	GUILLAUD	ANGELO PABLO	CDPMEM CHARENTE MARITIME
20095558	GUILLORY	BAPTISTE DONATIEN	CDPMEM CHARENTE MARITIME
19902478	GUINOT	CYRIL PAUL ROGER	CDPMEM CHARENTE MARITIME
19823797	GUINTINI	LUDOVIC LAURENT	CDPMEM CHARENTE MARITIME
20146507	GUITTON / GUITTON	FLAVIEN ANATOLE CORENTIN	CDPMEM CHARENTE MARITIME
20066827	HENRI / HENRI	KEVIN	CDPMEM CHARENTE MARITIME
20076274	HENRY	RENAN	CDPMEM CHARENTE MARITIME
19853413	HENRY / HENRY	CHRISTOPHE GEORGES LUCIEN	CDPMEM CHARENTE MARITIME
19932660	HERGAS / GROLLEAU	CLAIRE FLORENCE	CDPMEM CHARENTE MARITIME
20006466	HERVE	FREDERIC	CDPMEM CHARENTE MARITIME
20155999	HOUADI / HOUADI	ABOUDOU	CDPMEM CHARENTE MARITIME
19813680	HUGOT / HUGOT	VICTOR FRANCOIS	CDPMEM CHARENTE MARITIME
20006406	IGLESIAS PEREIRA	MIGUEL	CDPMEM CHARENTE MARITIME
20204118	JACQUEMIN	BRANDON PATRICK	CDPMEM CHARENTE MARITIME
20046794	JACQUOT	JULIEN STEPHANE	CDPMEM CHARENTE MARITIME
	JARNO	MALTHIDE	CDPMEM CHARENTE MARITIME
20176278	JARNY	ANTONIN SEBASTIEN GEOFFROY	CDPMEM CHARENTE MARITIME
20086650	JAUFFRIT	GUILLAUME AUGUSTE GUY	CDPMEM CHARENTE MARITIME
20106716	JAULIN / JAULIN	MAXIME FERNAND ANDRE	CDPMEM CHARENTE MARITIME
20175403	JAUNEAU	MAXIME EMILIEN	CDPMEM CHARENTE MARITIME
20156890	JUILLE / JUILLE	THIBAUD PIERRE	CDPMEM CHARENTE MARITIME
20185886	KUTHY	JEREMY	CDPMEM CHARENTE MARITIME

ELECTIONS PROFESSIONNELLES PÊCHE MARITIME

Liste électorale régionale définitive des électeurs du comité régional des pêches maritimes et des élevages marins de Nouvelle Aquitaine
1^{er} collège des équipages et salariés des entreprises de pêche maritime et d'élevage marin

IDENTIFIANT	NOM	PRENOM	COMITE
20214927	LA DANGKA	LA DANGKA	CDPMEM CHARENTE MARITIME
20156049	LABBE / LABBE	LUDOVIC JEAN-LOUIS	CDPMEM CHARENTE MARITIME
19813667	LABELLE	CHRISTOPHE YVAN	CDPMEM CHARENTE MARITIME
20116052	LABRUSSE / LABRUSSE	SEBASTIEN PIERRE LUCIEN	CDPMEM CHARENTE MARITIME
	LAGOUTTE	SEBASTIEN	CDPMEM CHARENTE MARITIME
20056632	LAIGO / BERTHELOT	SYLVAIN NICOLE	CDPMEM CHARENTE MARITIME
19873445	LAPEYRE / LAPEYRE	GREGORY ANDRO	CDPMEM CHARENTE MARITIME
	LAROCHE	GREG	CDPMEM CHARENTE MARITIME
20036767	LAUGRAUD / LAUGRAUD	JEROME LUDOVIC	CDPMEM CHARENTE MARITIME
20134287	LAUGRAUD / LAUGRAUD	ROMAIN PAUL GERARD	CDPMEM CHARENTE MARITIME
20156823	LAURENT	PIERRE JEAN-JACQUES MICHEL LAFLEUR	CDPMEM CHARENTE MARITIME
20136617	LAURENT	THOMAS JEAN-JACQUES MICHEL LAFLEUR	CDPMEM CHARENTE MARITIME
20146033	LAVAUD	MICKAEL	CDPMEM CHARENTE MARITIME
19912529	LAZEIRAS	MICHEL HENRI	CDPMEM CHARENTE MARITIME
19784040	LE BAILLY	PHILIPPE HIPPOLYTE	CDPMEM CHARENTE MARITIME
20076356	LE CORRE	ERIC	CDPMEM CHARENTE MARITIME
20146206	LE FLOCH / LE FLOCH	FLORIAN PATRICK	CDPMEM CHARENTE MARITIME
19902429	LE MOULEC	STEPHANE MAURICE	CDPMEM CHARENTE MARITIME
20205386	LEBLAIE	FABRICE RAYMOND NOEL	CDPMEM CHARENTE MARITIME
20046747	LECLERCQ	DAVID EDMOND JEAN	CDPMEM CHARENTE MARITIME
20154274	LENORMAND	YANN	CDPMEM CHARENTE MARITIME
20105420	LESCROEL	LUDOVIC GILBERT ANTHONY	CDPMEM CHARENTE MARITIME
19951961	LEVAREC	YANN EDMOND LUCIEN	CDPMEM CHARENTE MARITIME
20196237	LIGNER	LEO JEAN LUCIEN	CDPMEM CHARENTE MARITIME
20085807	LUNEAU / LUNEAU	JORDAN THIERRY MICHAEL	CDPMEM CHARENTE MARITIME
20026428	LUNEAU / LUNEAU	TEDDY PHILIPPE	CDPMEM CHARENTE MARITIME
20006478	MAILLARD / CONSEIL	PATRICIA EVELYNE	CDPMEM CHARENTE MARITIME
20029481	MAILLET	ANTHONY GERARD	CDPMEM CHARENTE MARITIME
20156471	MAINGAUD / MAINGAUD	QUENTIN BRUNO JEAN-JACQUES	CDPMEM CHARENTE MARITIME
20086654	MAINGUENEAU / MAINGUENEAU	JESSY REMY	CDPMEM CHARENTE MARITIME
19784010	MANGIN	GERALD RENE	CDPMEM CHARENTE MARITIME
19972086	MAQUIGNON	FLORENT DANIEL	CDPMEM CHARENTE MARITIME
	MARC	ERIC	CDPMEM CHARENTE MARITIME
20106165	MARCHAND	CHRISTOPHER JACKY	CDPMEM CHARENTE MARITIME
20006372	MARIONNEAU	BAPTISTE NICOLAS	CDPMEM CHARENTE MARITIME
19744186	MARSAUD	PHILIPPE	CDPMEM CHARENTE MARITIME
20086659	MARTIN / MARTIN	THIBAUT JACQUES ROBERT	CDPMEM CHARENTE MARITIME
20095790	MARTINEZ CASAS	MIGUEL	CDPMEM CHARENTE MARITIME
20037063	MARTINEZ RIVERA	LUIS FERNANDO	CDPMEM CHARENTE MARITIME
20134358	MARTINS LEITE MARQUES	JOAO MANUEL	CDPMEM CHARENTE MARITIME
20155870	MASSE	ALEX CHRISTOPHE	CDPMEM CHARENTE MARITIME
19833440	MASSE	CHRISTOPHE LOUIS	CDPMEM CHARENTE MARITIME
20105682	MASSE	TANGUY ANDRE ROGER	CDPMEM CHARENTE MARITIME
19813834	MASSON	YANNICK JEAN-LUC	CDPMEM CHARENTE MARITIME
20046906	MAZARD	TONY DANIEL MICHEL	CDPMEM CHARENTE MARITIME
19912607	MAZEAU	CHRISTOPHE ANDRE	CDPMEM CHARENTE MARITIME
20106555	MEMAIN	THOMAS	CDPMEM CHARENTE MARITIME
20195053	MENARD	YANN JEAN-CLAUDE JACQUES	CDPMEM CHARENTE MARITIME
19951963	MENARD / MENARD	SAMUEL LOUIS MARCEL	CDPMEM CHARENTE MARITIME
19982157	MENIER	GREGORY JACQUES	CDPMEM CHARENTE MARITIME
19823705	MERIGNANT	THIERRY	CDPMEM CHARENTE MARITIME
20056697	MESNAGER / MESNAGER	CHRISTOPHER ERNEST ROGER	CDPMEM CHARENTE MARITIME
20126391	METEAU	PAUL GUILLAUME GREGOIRE	CDPMEM CHARENTE MARITIME
20196349	MIGNE / MIGNE	CORENTIN RAOUL	CDPMEM CHARENTE MARITIME
19932466	MINEAU	FABIEN	CDPMEM CHARENTE MARITIME
20155272	MIZIOLEK / MIZIOLEK	CLEMENT YVAN STEPHANE	CDPMEM CHARENTE MARITIME
19793801	MOINARD	HUGUES JULES	CDPMEM CHARENTE MARITIME
	MOINARDEAU	FREDERIC	CDPMEM CHARENTE MARITIME
20124966	MOIZANT	LOIC JEAN-JACQUES	CDPMEM CHARENTE MARITIME
20105229	MOKOFIO / MOKOFIO	VINCENT FRANCOIS	CDPMEM CHARENTE MARITIME
19803989	MONTICO	JEAN-PASCAL	CDPMEM CHARENTE MARITIME
20096348	MONTIL / MONTIL	LUCAS RICHARD	CDPMEM CHARENTE MARITIME
19932583	MONTUS / MONTUS	FABRICE MICHEL	CDPMEM CHARENTE MARITIME
20086660	MONTUS / MONTUS	NICOLAS DANIEL GUY	CDPMEM CHARENTE MARITIME
20165195	MORALES HERMIDA	JUAN ANTONIO	CDPMEM CHARENTE MARITIME
20135644	MORANDEAU	BRIAN AURELIEN	CDPMEM CHARENTE MARITIME
20016393	MORANDEAU / MORANDEAU	MICKAEL	CDPMEM CHARENTE MARITIME
19853538	MORANDEAU / MORANDEAU	PASCAL	CDPMEM CHARENTE MARITIME

ELECTIONS PROFESSIONNELLES PÊCHE MARITIME

Liste électorale régionale définitive des électeurs du comité régional des pêches maritimes et des élevages marins de Nouvelle Aquitaine
1^{er} collège des équipages et salariés des entreprises de pêche maritime et d'élevage marin

IDENTIFIANT	NOM	PRENOM	COMITE
20026429	MORANDEAU / MORANDEAU	RENAUD KARL HENRI	CDPMEM CHARENTE MARITIME
20175938	MOREAU	ENZO ANTONY	CDPMEM CHARENTE MARITIME
20096349	MOREAU	KEVIN MICHEL CHRISTIAN	CDPMEM CHARENTE MARITIME
19882615	MOREAU	MICHAEL PASCAL	CDPMEM CHARENTE MARITIME
20185522	MOREAU	VALENTIN FLORENT	CDPMEM CHARENTE MARITIME
19823648	MOREAU / MOREAU	BRUNO FRANCOIS	CDPMEM CHARENTE MARITIME
19813675	MOREAU / MOREAU	DIDIER ALBERT	CDPMEM CHARENTE MARITIME
20156112	MOREAU / MOREAU	ENZO MICHAEL	CDPMEM CHARENTE MARITIME
19753984	MOREAU / MOREAU	FREDERIC MARC EMILE	CDPMEM CHARENTE MARITIME
20115849	MOREAU / MOREAU	GILLES FRANCOIS	CDPMEM CHARENTE MARITIME
20095791	MOREAUX	JULIEN DOMINIQUE MICKAEL	CDPMEM CHARENTE MARITIME
20176161	MORGAT	ESTEBAN EMIEN JOSEPH MARIE	CDPMEM CHARENTE MARITIME
19843423	MORGAT	WILLY SEBASTIEN	CDPMEM CHARENTE MARITIME
19892536	MORIN	JEAN-CLAUDE	CDPMEM CHARENTE MARITIME
19952049	MORLON	CHRISTOPHE	CDPMEM CHARENTE MARITIME
20136139	MOUFFLET	MATTHIEU JEAN-LOUIS	CDPMEM CHARENTE MARITIME
19992307	MOUNIER / MOUNIER	ROMAIN AURELIEN	CDPMEM CHARENTE MARITIME
19882693	NABOT	PATRICE PHILIPPE	CDPMEM CHARENTE MARITIME
20026416	NADEAU / NADEAU	DAMIEN BENJAMIN	CDPMEM CHARENTE MARITIME
20085316	NADEAU / NADEAU	ROMAIN FRANCIS	CDPMEM CHARENTE MARITIME
19813611	NEAU	RODOLPHE MICHEL	CDPMEM CHARENTE MARITIME
19882627	NEAU	SAMUEL ALBERIC BENJAMIN	CDPMEM CHARENTE MARITIME
20124566	NEAU	JULIEN	CDPMEM CHARENTE MARITIME
20174503	NOEL / NOEL	ALICE MARIE-FRANCE ELIANE	CDPMEM CHARENTE MARITIME
20006472	NOLASQ / NOLASQ	THIERRY MARCEL ALBERT	CDPMEM CHARENTE MARITIME
20146037	NORMANDIN	ALLAN CYRIL JEAN ALAIN	CDPMEM CHARENTE MARITIME
19753980	NORMANDIN	STEPHANE HERVE	CDPMEM CHARENTE MARITIME
19823780	NORMANDIN	PATRICE HENRI	CDPMEM CHARENTE MARITIME
19992398	NORMANDIN / NORMANDIN	DAVID GREGORY ERIC	CDPMEM CHARENTE MARITIME
20125914	NORMANDIN / NORMANDIN	HUGO HENRI RENE	CDPMEM CHARENTE MARITIME
20095243	NUNES GRACA	ANTONIO	CDPMEM CHARENTE MARITIME
20166943	ORDONEZ ESPINOZA	JORGE FERNANDO	CDPMEM CHARENTE MARITIME
19902393	ORSERO / ORSERO	SEBASTIEN GUILLAUME	CDPMEM CHARENTE MARITIME
	OSTA-AMIGO	AXEL	CDPMEM CHARENTE MARITIME
20194528	OUJO TUBIO	LINO MANUEL	CDPMEM CHARENTE MARITIME
20034577	PACCIARELLI	ROMAIN ALBERT	CDPMEM CHARENTE MARITIME
19952086	PAILLE	JEAN-FRANCOIS	CDPMEM CHARENTE MARITIME
19784217	PAILLE	JEAN-LUC	CDPMEM CHARENTE MARITIME
20166275	PAILLE	SAMUEL JEAN-PIERRE MICHEL	CDPMEM CHARENTE MARITIME
19972006	PAILLE / PAILLE	JEROME	CDPMEM CHARENTE MARITIME
19843429	PAPIN	VALERIE MARTINE	CDPMEM CHARENTE MARITIME
	PAPIN	YVES	CDPMEM CHARENTE MARITIME
19853532	PAPIN	FREDERIC SEBASTIEN	CDPMEM CHARENTE MARITIME
19922473	PAQUET / PAQUET	SEBASTIEN CYRIL JOEL	CDPMEM CHARENTE MARITIME
20186586	PARADA OUJO	ANTONIO	CDPMEM CHARENTE MARITIME
19823776	PARIS	CHRISTOPHE	CDPMEM CHARENTE MARITIME
	PASQUETTE	BAPTISTE	CDPMEM CHARENTE MARITIME
	PASQUIER	DELPHINE	CDPMEM CHARENTE MARITIME
	PASQUIER	MEDERIC	CDPMEM CHARENTE MARITIME
20156442	PASTOR MESTAS	JUAN CARLOS	CDPMEM CHARENTE MARITIME
19922522	PATRY	FREDERIC JULIEN	CDPMEM CHARENTE MARITIME
19992460	PATTEDOIE	CHRISTOPHE	CDPMEM CHARENTE MARITIME
	PEETERS	SEBASTIEN	CDPMEM CHARENTE MARITIME
20056730	PELLETANT	JOHN TONY	CDPMEM CHARENTE MARITIME
20144270	PERAUX	PHILIPPE FRANCOIS	CDPMEM CHARENTE MARITIME
20047252	PEREIRA DA AGRA	JOSE FERNANDO	CDPMEM CHARENTE MARITIME
20156857	PEREIRA MARAFONA	JOSE MARIA	CDPMEM CHARENTE MARITIME
20006414	PEREZ BUSTABAD	JOSE	CDPMEM CHARENTE MARITIME
19823782	PEROT / PEROT	JEAN-CHRISTOPHE	CDPMEM CHARENTE MARITIME
20046728	PETIT	KEVIN JEAN-PIERRE	CDPMEM CHARENTE MARITIME
20186769	PETIT	GAETAN SERGE BERNARD	CDPMEM CHARENTE MARITIME
19912462	PEZAC	DAVID SEBASTIEN	CDPMEM CHARENTE MARITIME
20166325	PINEIRO PEDRE	JOSE LUIS	CDPMEM CHARENTE MARITIME
20126857	PISON / PISON	ROMAIN MARCEL	CDPMEM CHARENTE MARITIME
20066733	PITA GARCIA	ALEJANDRO	CDPMEM CHARENTE MARITIME
20166324	PITA GARCIA	JOSE RAMON	CDPMEM CHARENTE MARITIME
20078482	POCHON / POUCHON	ROMAIN	CDPMEM CHARENTE MARITIME
19843432	POGET	FRANCK LIONEL	CDPMEM CHARENTE MARITIME

ELECTIONS PROFESSIONNELLES PÊCHE MARITIME

Liste électorale régionale définitive des électeurs du comité régional des pêches maritimes et des élevages marins de Nouvelle Aquitaine
1^{er} collège des équipages et salariés des entreprises de pêche maritime et d'élevage marin

IDENTIFIANT	NOM	PRENOM	COMITE
20026430	POINOT / POINOT	AYMERIC PATRICK	CDPMEM CHARENTE MARITIME
19823663	POITOU	MICHAEL JOCELYN	CDPMEM CHARENTE MARITIME
19843471	PORSAIN	FREDERIC FLORENT	CDPMEM CHARENTE MARITIME
19992461	POULARD	DAVID	CDPMEM CHARENTE MARITIME
20069420	POUVREAU / POUVREAU	PASCAL LUDOVIC	CDPMEM CHARENTE MARITIME
20156972	PRADOUX	NATHAN ANTOINE	CDPMEM CHARENTE MARITIME
20016398	PUYO / PUYO	DAMIEN CHRISTIAN DIMITRI	CDPMEM CHARENTE MARITIME
20116086	QUERE	VALENTIN PIERRE-MARIE JOSEPH	CDPMEM CHARENTE MARITIME
20124394	QUEVILLY	CLEMENT JACQUES ANDRE	CDPMEM CHARENTE MARITIME
20155685	QUINAULT	PHILIPPE RENE VICTOR	CDPMEM CHARENTE MARITIME
20144526	QUISPE COAQUIRA	SANTOS ROGELIO	CDPMEM CHARENTE MARITIME
19892499	RABAUD	JEAN-FRANCOIS	CDPMEM CHARENTE MARITIME
19813848	RAFFAILLAC	PHILIPPE	CDPMEM CHARENTE MARITIME
20036638	RAINTEAU	CEDRIC THIERRY	CDPMEM CHARENTE MARITIME
20214846	RAJAO DOURADO	FERNANDO JOSE	CDPMEM CHARENTE MARITIME
20146273	RATTIER	YOHAN MARCEL MICHEL	CDPMEM CHARENTE MARITIME
20214454	RAUTUREAU	JOHAN JACKY	CDPMEM CHARENTE MARITIME
19962053	RAUTUREAU / RAUTUREAU	NICOLAS ANDRIC	CDPMEM CHARENTE MARITIME
20084483	RAVENT	JEREMY	CDPMEM CHARENTE MARITIME
20166071	RAZE	AURELIEN	CDPMEM CHARENTE MARITIME
20206292	REDON	JOHNNY	CDPMEM CHARENTE MARITIME
19962076	REHORST	JOACHIM	CDPMEM CHARENTE MARITIME
20145236	RICHARD	ANTOINE ERIC	CDPMEM CHARENTE MARITIME
19992294	RICOUR	DAMIEN	CDPMEM CHARENTE MARITIME
20134543	RIVASSEAU / RIVASSEAU	FRANCOIS PIERRE ANTOINE	CDPMEM CHARENTE MARITIME
20095505	RIVASSEAU / RIVASSEAU	PIERRE-YVES JEAN ROLAND	CDPMEM CHARENTE MARITIME
20204927	RIVAUD	ALEXIS ARMAND	CDPMEM CHARENTE MARITIME
20095477	ROBERT	DAMIEN ANTHONY	CDPMEM CHARENTE MARITIME
20214246	ROBIC	JEROME BERNARD	CDPMEM CHARENTE MARITIME
19863526	ROBIN	CHRISTIAN	CDPMEM CHARENTE MARITIME
20086661	ROBIN	LOIC EDOUARD BASILE	CDPMEM CHARENTE MARITIME
20114075	RODRIGUES ANDRE	PEDRO TIAGO	CDPMEM CHARENTE MARITIME
20156519	RODRIGUEZ LOPEZ	RICARDO	CDPMEM CHARENTE MARITIME
20094705	RODRIGUEZ VILA	JUAN CARLOS	CDPMEM CHARENTE MARITIME
19863457	ROGER	CHRISTOPHE RENE	CDPMEM CHARENTE MARITIME
20036654	ROHDE	LUIDGI JEAN CLAUDE	CDPMEM CHARENTE MARITIME
20196805	ROQUE / ROQUE	ROMAIN PIERRE	CDPMEM CHARENTE MARITIME
20036633	ROTILY	CHRISTOPHE LUCIEN	CDPMEM CHARENTE MARITIME
19863623	ROUFFINEAU	FREDDY DAVID	CDPMEM CHARENTE MARITIME
19992319	ROUSSEAU / ROUSSEAU	ANTHONY PIERRE	CDPMEM CHARENTE MARITIME
20086253	ROUSSELLE / ROUSSELLE	STEPHANE MICHEL	CDPMEM CHARENTE MARITIME
20136697	ROUSSELOT	MATHIEU PIERRE JORDY	CDPMEM CHARENTE MARITIME
20077291	ROUX / ROUX	OLIVIER PHILIPPE GERARD	CDPMEM CHARENTE MARITIME
20066875	ROY / ROY	YVAN JACQUES	CDPMEM CHARENTE MARITIME
20167025	ROYER	FREDDY FABRICE NICOLAS	CDPMEM CHARENTE MARITIME
20026478	RUSSO	FABIENNE	CDPMEM CHARENTE MARITIME
20214935	RUSULIH	SIOLIMBONA	CDPMEM CHARENTE MARITIME
20134945	SABATIER	NICOLAS JEAN CLAUDE JACQUES	CDPMEM CHARENTE MARITIME
20026484	SAENZ DE NAVARRETE	ALAIN JACKY	CDPMEM CHARENTE MARITIME
20186191	SALAGNAC	HUGO XAVIER	CDPMEM CHARENTE MARITIME
20214934	SAMALUDIN	SAMALUDIN	CDPMEM CHARENTE MARITIME
20206013	SARAZIN	ADRIEN MICHEL MARC	CDPMEM CHARENTE MARITIME
20105702	SAUTOUR / SAUTOUR	MORGAN FRANCK GERARD	CDPMEM CHARENTE MARITIME
20176473	SAUZEAU / SAUZEAU	FABIEN THIERRY	CDPMEM CHARENTE MARITIME
20166605	SENRA SAMPEDRO	FERNANDO	CDPMEM CHARENTE MARITIME
	SEUREAU	VALENTIN	CDPMEM CHARENTE MARITIME
20175955	SILLY	GWENael JEAN JACQUES	CDPMEM CHARENTE MARITIME
20157220	SIMAO MENDES	MATHIAS MANUEL EDOUARD	CDPMEM CHARENTE MARITIME
19961970	SIMON	ERIC ALEXANDRE	CDPMEM CHARENTE MARITIME
20116868	SIROT / SIROT	DAMIEN ROMAIN YANNICK	CDPMEM CHARENTE MARITIME
19982150	SIVADIER / SIVADIER	LAURENT	CDPMEM CHARENTE MARITIME
20176178	SOPENA / SOPENA	VALENTIN FREDERIC	CDPMEM CHARENTE MARITIME
20184450	SUAREZ ESCARIS	FELIPE	CDPMEM CHARENTE MARITIME
20084195	SUAREZ SUAREZ	JOSE ENRIQUE	CDPMEM CHARENTE MARITIME
19912572	TAFFORET	DAVID ALEXANDRE	CDPMEM CHARENTE MARITIME
19793975	TANGUY	BRUNO MICHEL	CDPMEM CHARENTE MARITIME
20085068	TESSIER / TESSIER	ANTOINE GUY EMMANUEL	CDPMEM CHARENTE MARITIME
20046730	TEXIER / TEXIER	FLORIAN YVES	CDPMEM CHARENTE MARITIME

ELECTIONS PROFESSIONNELLES PÊCHE MARITIME

Liste électorale régionale définitive des électeurs du comité régional des pêches maritimes et des élevages marins de Nouvelle Aquitaine
1^{er} collège des équipages et salariés des entreprises de pêche maritime et d'élevage marin

IDENTIFIANT	NOM	PRENOM	COMITE
20204326	THIARE	ABDOULAYE	CDPMEM CHARENTE MARITIME
20106244	THOMAS	SANDRINE LILIANE	CDPMEM CHARENTE MARITIME
20135408	THOMAS / THOMAS	MANU BRUNO ALAIN	CDPMEM CHARENTE MARITIME
20144323	TOUILLET / TOUILLET	JULIEN PATRICE	CDPMEM CHARENTE MARITIME
20205811	TOURAINÉ	HERVE JEAN-PIERRE	CDPMEM CHARENTE MARITIME
19972083	TRAVAUX	MICKAEL ERIC	CDPMEM CHARENTE MARITIME
	TRUFFIER	ANTOINE	CDPMEM CHARENTE MARITIME
20134380	VALE NEBRIL	ALBERTO	CDPMEM CHARENTE MARITIME
19912579	VALLAIN / VALLAIN	NICOLAS CLAUDE	CDPMEM CHARENTE MARITIME
19962217	VAUTRIN	YANNICK	CDPMEM CHARENTE MARITIME
20105705	VEDRENNE	LAURENT ERIC	CDPMEM CHARENTE MARITIME
20186770	VELILLA	RAPHAEL THOMAS	CDPMEM CHARENTE MARITIME
20006418	VERGARA VILELA	MANUEL	CDPMEM CHARENTE MARITIME
20214519	VERGER	BAPTISTE STEPHANE	CDPMEM CHARENTE MARITIME
20164389	VERGNAUD / VERGNAUD	MAXIME HENRI JEAN YVES	CDPMEM CHARENTE MARITIME
20006477	VERNET	LOIC	CDPMEM CHARENTE MARITIME
19843636	VERNET / VERNET	ALAIN ANDRE	CDPMEM CHARENTE MARITIME
20166948	VIANA PONTES	JOSE MANUEL	CDPMEM CHARENTE MARITIME
19774340	VIDEAU / VIDEAU	JEAN-PAUL ANDRE	CDPMEM CHARENTE MARITIME
19991748	VIEIRA GRACA	AUGUSTO MANUEL	CDPMEM CHARENTE MARITIME
19892430	VILLA	BRUNO JEAN EDOUARD	CDPMEM CHARENTE MARITIME
20186008	VILLANUEVA HARO	ALAN REYNALDO	CDPMEM CHARENTE MARITIME
19912525	VINET	ALEXANDRE JEAN	CDPMEM CHARENTE MARITIME
19942554	VINET	SEBASTIEN DENIS	CDPMEM CHARENTE MARITIME
19942583	VITET	CARL CLAUDE	CDPMEM CHARENTE MARITIME
20084507	WILLIAUME	THOMAS	CDPMEM CHARENTE MARITIME
20154231	YANEZ IGLESIAS	ALBERTO	CDPMEM CHARENTE MARITIME
20056706	YANEZ IGLESIAS	EMILIO MANUEL	CDPMEM CHARENTE MARITIME
20154147	ZELIE	FREDERIC MAXIME MICHEL	CDPMEM CHARENTE MARITIME
20176055	ZIEGLER / ZIEGLER	GREGORY GEORGES JEAN PIERRE	CDPMEM CHARENTE MARITIME
20085815	ZIMMER	VINCENT MICKAEL	CDPMEM CHARENTE MARITIME
20204321	ALLAIRE	ANTOINE	CDPMEM GIRONDE
19892716	ANGLADE	DAVID	CDPMEM GIRONDE
20026628	ARGELAS	JOHAN	CDPMEM GIRONDE
19793807	ARGELAS	LUC	CDPMEM GIRONDE
20165465	ARGELAS	TIPHAINE	CDPMEM GIRONDE
20124226	AUDOYE	QUENTIN	CDPMEM GIRONDE
20196437	AUROUX	AYMERIC	CDPMEM GIRONDE
19992611	BARBANNEAU	JEROME	CDPMEM GIRONDE
19863866	BARBIER	FRANCK	CDPMEM GIRONDE
19853857	BARDE	YANNICK	CDPMEM GIRONDE
19882611	BARDU	GILLES	CDPMEM GIRONDE
20115072	BARRO	ELHADJI	CDPMEM GIRONDE
20175270	BAYOU	IVAN	CDPMEM GIRONDE
20174336	BENESTY	JUSTIN	CDPMEM GIRONDE
19864047	BENHADDOU	LAHCEN	CDPMEM GIRONDE
19932852	BEREAU	FREDERIC	CDPMEM GIRONDE
20174184	BERNACKI	NATHALIE	CDPMEM GIRONDE
19982445	BERNARDI	STAN	CDPMEM GIRONDE
20077993	BERTRAND	JEAN	CDPMEM GIRONDE
20204943	BIGOT	THOMAS	CDPMEM GIRONDE
20026893	BILLY	WILLIAM	CDPMEM GIRONDE
20145558	BINDNER	JULES	CDPMEM GIRONDE
19912876	BLUT	CEDRIC	CDPMEM GIRONDE
19912974	BOB	SOULEYMANE	CDPMEM GIRONDE
20016482	BOCERO	TEDDY	CDPMEM GIRONDE
20185058	BOHI / LAMAUD	ANNE KARIMA	CDPMEM GIRONDE
20086197	BONNEAU	EDOUARD	CDPMEM GIRONDE
20104166	BONNEAU	SEBASTIEN	CDPMEM GIRONDE
19932631	BONOMEAU	PASCAL	CDPMEM GIRONDE
20156616	BOUDET	MAXIME	CDPMEM GIRONDE
20125300	BOUGAULT	HENRI	CDPMEM GIRONDE
20155094	BOURLON	LOUIS	CDPMEM GIRONDE
20185665	BRIFFAUD	TITOUAN	CDPMEM GIRONDE
20018986	BROT	LEOPOLD	CDPMEM GIRONDE
20125492	BUSSON	LUC	CDPMEM GIRONDE
19992595	CAPDEVILLE	ARNAUD	CDPMEM GIRONDE
20186857	CAPY	BENOIT	CDPMEM GIRONDE

ELECTIONS PROFESSIONNELLES PÊCHE MARITIME

Liste électorale régionale définitive des électeurs du comité régional des pêches maritimes et des élevages marins de Nouvelle Aquitaine
1^{er} collège des équipages et salariés des entreprises de pêche maritime et d'élevage marin

IDENTIFIANT	NOM	PRENOM	COMITE
20037890	CELERIER	BRICE	CDPMEM GIRONDE
19794264	CHABRIERIE	PASCAL	CDPMEM GIRONDE
20164158	CHARREH	OUSMAN	CDPMEM GIRONDE
20036967	CHASSAGNE	JULIEN	CDPMEM GIRONDE
20047213	CHATELAIN	PAUL-EMILIEN	CDPMEM GIRONDE
20175767	CHAUVIN	JULIEN	CDPMEM GIRONDE
19982605	CHILLON	JULIEN	CDPMEM GIRONDE
19892768	CHOT	FREDERIC	CDPMEM GIRONDE
20054611	CLODIC	FRANCOIS	CDPMEM GIRONDE
20026931	COLLEDANI	MATTHIEU	CDPMEM GIRONDE
20026899	COURTOIS	ERMAN	CDPMEM GIRONDE
20185905	DA SILVA CASTRO	ANGELO MANUEL	CDPMEM GIRONDE
19952417	DECAMPS	REMY	CDPMEM GIRONDE
20204049	DELALE	VINCENT	CDPMEM GIRONDE
20204363	DELCAMPE	THIERRY	CDPMEM GIRONDE
20026900	DELCROS	PIERRE EMMANUEL	CDPMEM GIRONDE
19992597	DESCAMPS	GUILLAUME	CDPMEM GIRONDE
19952747	DEVILLAS	JEROME	CDPMEM GIRONDE
19942743	DIASSY	KEBA	CDPMEM GIRONDE
19912878	DIEU	ERIC	CDPMEM GIRONDE
19744043	DIEU	MICHEL	CDPMEM GIRONDE
19992724	DIEU	YOANN	CDPMEM GIRONDE
20126978	DIGNAN	NICOLAS	CDPMEM GIRONDE
20095233	DIOLOT	QUENTIN	CDPMEM GIRONDE
20026669	DIONE	IBRAHIMA	CDPMEM GIRONDE
20196803	DOS SANTOS FLORES VAREIRO	ANTONIO FRANCISCO	CDPMEM GIRONDE
20056707	DOS SANTOS MAIO	RUBEN FILIPE	CDPMEM GIRONDE
20156533	DOS SANTOS MATEUS	EDUARDO JOSE	CDPMEM GIRONDE
20134284	DOUHERET	FREDERIC	CDPMEM GIRONDE
20196499	DOURADO MARTINS NOVO	ARMANDO JOSE	CDPMEM GIRONDE
19932802	DUCOS	STEPHANE	CDPMEM GIRONDE
20196029	DUFAU	DORIAN	CDPMEM GIRONDE
20175341	DUFAU	MATHILDE	CDPMEM GIRONDE
19912751	DUFAU	SEBASTIEN	CDPMEM GIRONDE
20175303	DULAU	VINCENT ROBERT	CDPMEM GIRONDE
20214460	DULON	BENOIT	CDPMEM GIRONDE
20036968	DUVAL	MICKAEL	CDPMEM GIRONDE
19814107	ERRAN	JEAN PIERRE	CDPMEM GIRONDE
20085333	FALCOU	THIBAUD	CDPMEM GIRONDE
20037107	FARIA DOS SANTOS	PAULO GABRIEL	CDPMEM GIRONDE
20155650	FERNANDEZ	ADRIAN	CDPMEM GIRONDE
20195582	FERREIRA MARQUES	MANUEL ANTONIO	CDPMEM GIRONDE
19952217	FILLEAU	JEAN-CHRISTOPHE	CDPMEM GIRONDE
19972465	FLEURY	DAMIEN	CDPMEM GIRONDE
19972354	FOLIO	FABRICE	CDPMEM GIRONDE
20196942	FORTUNATO DA SILVA AGRA	ADRIANO JOSE	CDPMEM GIRONDE
20075396	FOURNIER LARQUE	PAUL	CDPMEM GIRONDE
20086468	GADRAS	THIBAUT	CDPMEM GIRONDE
20195628	GALANT	JEREMY	CDPMEM GIRONDE
20177208	GALINIER	QUENTIN	CDPMEM GIRONDE
19972668	GHOUDOU	SOFIANE	CDPMEM GIRONDE
20076436	GIESE	PAUL	CDPMEM GIRONDE
20095183	GOMEZ ANDRES	CAYETANO	CDPMEM GIRONDE
20078016	GRAVEY	KEVIN	CDPMEM GIRONDE
20126018	GUILLEN	JEAN-MICHEL	CDPMEM GIRONDE
20064908	GUIMARI	OMAR	CDPMEM GIRONDE
20127018	GUIONET	ADRIEN	CDPMEM GIRONDE
20156601	HACQUARD	JULIEN	CDPMEM GIRONDE
20036916	HARGOUS	DAVID	CDPMEM GIRONDE
19912725	HUNEAU	RICHARD	CDPMEM GIRONDE
20204676	JABLONSKI	KEVIN	CDPMEM GIRONDE
20084551	JAMBON	YANN	CDPMEM GIRONDE
20114775	JAVALOYES	ERIC	CDPMEM GIRONDE
20067075	JESUS	MATHIEU	CDPMEM GIRONDE
20036854	KANE	IBRAHIMA KHALIL	CDPMEM GIRONDE
20057418	KARROUM	MIMOUN	CDPMEM GIRONDE
20105810	KHELAIFIA	KAMEL	CDPMEM GIRONDE
20026681	KOVALKOV	VLADYSLAV	CDPMEM GIRONDE

ELECTIONS PROFESSIONNELLES PÊCHE MARITIME

Liste électorale régionale définitive des électeurs du comité régional des pêches maritimes et des élevages marins de Nouvelle Aquitaine
1^{er} collège des équipages et salariés des entreprises de pêche maritime et d'élevage marin

IDENTIFIANT	NOM	PRENOM	COMITE
19942828	LACAZE	BRUNO	CDPMEM GIRONDE
19824090	LACAZE	PIERRE	CDPMEM GIRONDE
20049777	LACOUTURE	JULIEN	CDPMEM GIRONDE
19892640	LAFORET	BRUNO	CDPMEM GIRONDE
20114568	LAFORET	THIBAUT	CDPMEM GIRONDE
20157004	LALANDE	LUCAS	CDPMEM GIRONDE
20085770	LAMBILLIOTTE	ANTHONY	CDPMEM GIRONDE
20016372	LAMOR	LUDOVIC	CDPMEM GIRONDE
19873902	LANNELUC	FRANCK	CDPMEM GIRONDE
20047219	LE CALVEZ	LAURENT	CDPMEM GIRONDE
19843862	LEGOFF	CLAUDE	CDPMEM GIRONDE
19992583	LEICHT	GAEL	CDPMEM GIRONDE
20076459	LETORT	LAURENT	CDPMEM GIRONDE
20037161	LOPEZ	ANTHONY	CDPMEM GIRONDE
20047046	LUCINE	NICOLAS	CDPMEM GIRONDE
20086469	LUCINE	PAUL CHARLES	CDPMEM GIRONDE
20086352	MACIEIRA GRACA	TORCATO	CDPMEM GIRONDE
20205590	MAIO PENTIEIROS	ANTONIO JOAO	CDPMEM GIRONDE
20077353	MANIFATRA	GAETAN	CDPMEM GIRONDE
20026722	MARQUES DA CUNHA	JOSE CARLOS	CDPMEM GIRONDE
20206136	MARTIN	SUNDY	CDPMEM GIRONDE
20174218	MASSOT	CEDRIC	CDPMEM GIRONDE
20166653	MEYER	EMMANUEL	CDPMEM GIRONDE
20177146	MEYRE	JEREMY	CDPMEM GIRONDE
20046099	MOISSON	HENDRICK	CDPMEM GIRONDE
19924580	MORGADO	JEAN PHILIPPE	CDPMEM GIRONDE
19922760	N'DIAYE / NDIAYE	MAMADOU	CDPMEM GIRONDE
19922775	N'DONG	KARAMO	CDPMEM GIRONDE
20086472	NAVAL	AYMERIC	CDPMEM GIRONDE
20194924	NDIAYE	OUSMANE	CDPMEM GIRONDE
20134136	NDONG	AMADOU LAMINE	CDPMEM GIRONDE
20164001	NDONG	OUSMANE	CDPMEM GIRONDE
20047100	NDONG	OUSMANE	CDPMEM GIRONDE
19912742	NOGALA	DIMITRI	CDPMEM GIRONDE
20196031	ODEZENNE	THEO	CDPMEM GIRONDE
19792113	OLLIVIER	ERIC	CDPMEM GIRONDE
20006655	OLLIVIER	THIERRY	CDPMEM GIRONDE
20157028	PAILLARD	LOUIS	CDPMEM GIRONDE
20075393	PERUCHO	THIBAUT	CDPMEM GIRONDE
20136504	PERUCHO	THOMAS	CDPMEM GIRONDE
20104812	PHILIPPON	LOIS	CDPMEM GIRONDE
19932672	PIAUD	JEAN-MARC	CDPMEM GIRONDE
20174519	PLANELLA	BENOIT	CDPMEM GIRONDE
20067064	POIREL	JONATHAN	CDPMEM GIRONDE
20176518	PONTES ANDRE	CARLOS ALBERTO	CDPMEM GIRONDE
20155982	PONTES VIANA	ANTONIO	CDPMEM GIRONDE
20205423	POTHUAUD	AXEL	CDPMEM GIRONDE
20126971	PUPIER	EDOUARD	CDPMEM GIRONDE
20106702	RABILLAT	DAMIEN	CDPMEM GIRONDE
20037313	RAHMOUNI	YOUSSEF	CDPMEM GIRONDE
20114479	ROBIN	DAVID	CDPMEM GIRONDE
20049783	RONTEAU	PATRICK	CDPMEM GIRONDE
20185420	ROY	TRISTAN	CDPMEM GIRONDE
19943003	RUSAIL	EDOUARD	CDPMEM GIRONDE
20077499	SALAUN	LAETITIA	CDPMEM GIRONDE
20205591	SARR	ALIOU	CDPMEM GIRONDE
20184706	SARR	ASSANE	CDPMEM GIRONDE
20067051	SARR	BAKARY	CDPMEM GIRONDE
20056975	SARR	BOUNAMA	CDPMEM GIRONDE
19892688	SARR	DIOUMA	CDPMEM GIRONDE
20214020	SARR	IBRAHIMA	CDPMEM GIRONDE
20116679	SARR	SALIF	CDPMEM GIRONDE
20157201	SARR	SALIOU	CDPMEM GIRONDE
20047060	SARR	SANA	CDPMEM GIRONDE
20165660	SARR DIOUF	OUSMANE	CDPMEM GIRONDE
20195089	SAUBESTY	LOUIS	CDPMEM GIRONDE
20175348	SAUBESTY	LUCIE	CDPMEM GIRONDE
20056999	SEILLAN	MATHIEU	CDPMEM GIRONDE

ELECTIONS PROFESSIONNELLES PÊCHE MARITIME

Liste électorale régionale définitive des électeurs du comité régional des pêches maritimes et des élevages marins de Nouvelle Aquitaine
1^{er} collège des équipages et salariés des entreprises de pêche maritime et d'élevage marin

IDENTIFIANT	NOM	PRENOM	COMITE
19833864	SELLA	BRUNO	CDPMEM GIRONDE
20094905	SENE	ABOU	CDPMEM GIRONDE
20156143	SENE	OUSMANE	CDPMEM GIRONDE
20124376	SONKO	BABACAR	CDPMEM GIRONDE
20026638	SONKO	EL HADJI ISSA	CDPMEM GIRONDE
20184886	SUJOBERT	BRANDON	CDPMEM GIRONDE
20124144	TEILLAUD	MARTIN	CDPMEM GIRONDE
20086679	TEIXEIRA	JONATHAN	CDPMEM GIRONDE
19824089	TERRISSE	PHILIPPE	CDPMEM GIRONDE
19992736	THEURILLAT	MORGAN	CDPMEM GIRONDE
20047526	THIARE	ABDOU	CDPMEM GIRONDE
20155869	THIARE	LAMINE	CDPMEM GIRONDE
19922768	THIARE	OUMAR	CDPMEM GIRONDE
19882973	THIOR	ALADJI	CDPMEM GIRONDE
20204129	THIOR	ANSOU	CDPMEM GIRONDE
19794149	THIOR	BAKARY LENA	CDPMEM GIRONDE
20076915	THIOR	IBRAHIMA	CDPMEM GIRONDE
20015735	THIOR	MOUSSA	CDPMEM GIRONDE
20144195	THIOR	SARR SADHIOU	CDPMEM GIRONDE
20157460	THIOR THIARE	ALIOUNE BADARA	CDPMEM GIRONDE
20078545	TUQUET	LOUKY	CDPMEM GIRONDE
20195654	UGARTE	UNAI	CDPMEM GIRONDE
19942831	VAUTIER	CHRISTIAN	CDPMEM GIRONDE
20016217	VERE	THOMAS	CDPMEM GIRONDE
20096818	VIGNON	GEOFFREY	CDPMEM GIRONDE
20095597	VILLATE	OLIVIER	CDPMEM GIRONDE
19952245	VILLENEUVE	OLIVIER	CDPMEM GIRONDE
20036628	YGORRA	DAMIEN	CDPMEM GIRONDE
20116189	ABERARD / ABERARD	ANTOINE THIBAUD DAMIEN	CIDPMEM PYRENNES-ATLANTIQUES LANDES
19992765	ADER	OLIVIER	CIDPMEM PYRENNES-ATLANTIQUES LANDES
20144411	AGA IGRIKORO	AHMED	CIDPMEM PYRENNES-ATLANTIQUES LANDES
20195877	AGA IGRIKORO	SAID	CIDPMEM PYRENNES-ATLANTIQUES LANDES
20086462	AGNES	JULIEN	CIDPMEM PYRENNES-ATLANTIQUES LANDES
20037220	AGRA DA COSTA	JOSE MANUEL	CIDPMEM PYRENNES-ATLANTIQUES LANDES
20114504	AGRA DA COSTA NOVO	JOAO MANUEL	CIDPMEM PYRENNES-ATLANTIQUES LANDES
20057042	AGRA DA SILVA	PEDRO MANUEL	CIDPMEM PYRENNES-ATLANTIQUES LANDES
20084074	AGRA NUNES	ANTONIO	CIDPMEM PYRENNES-ATLANTIQUES LANDES
20078498	AGRASAR MOURE	ANTONIO	CIDPMEM PYRENNES-ATLANTIQUES LANDES
19962370	AGUIRRE	VICENTE DOMINIQUE	CIDPMEM PYRENNES-ATLANTIQUES LANDES
20205556	AGUS MULYONO	AGUS	CIDPMEM PYRENNES-ATLANTIQUES LANDES
20214407	AHMAD SYUKUR	AHMAD SYUKUR	CIDPMEM PYRENNES-ATLANTIQUES LANDES
20047146	ALFEIRAN TRIGO	MANUEL ALEJANDRO	CIDPMEM PYRENNES-ATLANTIQUES LANDES
20134105	ALLAOUI CHEBKI	ILIAS	CIDPMEM PYRENNES-ATLANTIQUES LANDES
20047148	ALMEIDA DA SILVA	JOSE CANDIDO	CIDPMEM PYRENNES-ATLANTIQUES LANDES
20026317	ALONSO FUENTES	RAMON MANUEL	CIDPMEM PYRENNES-ATLANTIQUES LANDES
20195029	ALOUW	SEPTI	CIDPMEM PYRENNES-ATLANTIQUES LANDES
19735210	ALSUGUREN	PHILIPPE	CIDPMEM PYRENNES-ATLANTIQUES LANDES
20185244	ALSUGUREN / COLLANGE	ENZO PASCAL	CIDPMEM PYRENNES-ATLANTIQUES LANDES
20116501	ALTUNA ALMANDOZ	JOSE RAMON	CIDPMEM PYRENNES-ATLANTIQUES LANDES
20175627	ALVAREZ GAYO	JOSE	CIDPMEM PYRENNES-ATLANTIQUES LANDES
20157384	ALVAREZ ORGEIRA	JOSE FRANCISCO	CIDPMEM PYRENNES-ATLANTIQUES LANDES
20094188	ALVAREZ PINEIRO	ADRIAN	CIDPMEM PYRENNES-ATLANTIQUES LANDES
20106746	ALVES DE PUGA / ALVES DE PUGA	TIMO MANUEL	CIDPMEM PYRENNES-ATLANTIQUES LANDES
20047391	AMARAL MOURA	FELIX	CIDPMEM PYRENNES-ATLANTIQUES LANDES
20155108	AMZAOD MELLOUKI	MOHAMED	CIDPMEM PYRENNES-ATLANTIQUES LANDES
20019054	ANDRE PONTES	ARTHUR JORGE	CIDPMEM PYRENNES-ATLANTIQUES LANDES
20076916	ANDRE PONTES	JOSE CARLOS	CIDPMEM PYRENNES-ATLANTIQUES LANDES
20214008	ANDRI WIJAYA / WIJAYA	ANDRI	CIDPMEM PYRENNES-ATLANTIQUES LANDES
20106704	ANSEL	FLORIAN ANDRE CHRISTIAN	CIDPMEM PYRENNES-ATLANTIQUES LANDES
19952356	ANTELO MALABE	JOAQUIN MARIA	CIDPMEM PYRENNES-ATLANTIQUES LANDES
20046044	AREIAS DA SILVA	AMERICO	CIDPMEM PYRENNES-ATLANTIQUES LANDES
20204612	AREIAS DE CASTRO	CARLOS FILIPE	CIDPMEM PYRENNES-ATLANTIQUES LANDES
20104828	AREIAS DOS SANTOS	TIAGO LUIS	CIDPMEM PYRENNES-ATLANTIQUES LANDES
20094059	ARES LUENGO	JOSE ANTONIO	CIDPMEM PYRENNES-ATLANTIQUES LANDES
20185744	ARESTIN CAMPANA	SALVADOR	CIDPMEM PYRENNES-ATLANTIQUES LANDES
20214841	ARGAND	VINCENT	CIDPMEM PYRENNES-ATLANTIQUES LANDES
20105281	ARGIBAY JUNCAL	MANUEL	CIDPMEM PYRENNES-ATLANTIQUES LANDES
20134092	ARGUELLES VEGA	JENARO	CIDPMEM PYRENNES-ATLANTIQUES LANDES

ELECTIONS PROFESSIONNELLES PÊCHE MARITIME

Liste électorale régionale définitive des électeurs du comité régional des pêches maritimes et des élevages marins de Nouvelle Aquitaine
1^{er} collège des équipages et salariés des entreprises de pêche maritime et d'élevage marin

IDENTIFIANT	NOM	PRENOM	COMITE
20214075	ARIPIN	SEPTYAN NUR	CIDPMEM PYRENNES-ATLANTIQUES LANDES
20185310	ARMADA GARCIA	JOSE FERNANDO	CIDPMEM PYRENNES-ATLANTIQUES LANDES
20157312	ARRIETA ROMANO	SANTIAGO	CIDPMEM PYRENNES-ATLANTIQUES LANDES
19833971	ARROYO AMUNARRIZ / ARROYO Y AMUNARRIZ	CRISTOBAL	CIDPMEM PYRENNES-ATLANTIQUES LANDES
20144520	ARROYO CAMPANDEGUI	ALAI	CIDPMEM PYRENNES-ATLANTIQUES LANDES
20016319	ARTEIRO DA CUNHA	FILIPE LUIS	CIDPMEM PYRENNES-ATLANTIQUES LANDES
20195159	ARTHUR SIKAYENAH	ISAIAH PAPA	CIDPMEM PYRENNES-ATLANTIQUES LANDES
20215435	ATMO	ATMO	CIDPMEM PYRENNES-ATLANTIQUES LANDES
19883058	AUFFRET	MARC ANTOINE	CIDPMEM PYRENNES-ATLANTIQUES LANDES
20204840	BAHTIAR	ARIF	CIDPMEM PYRENNES-ATLANTIQUES LANDES
20144110	BAIDDA	ABDALLAH	CIDPMEM PYRENNES-ATLANTIQUES LANDES
20026812	BANDIN PENA	JUAN VENTURA	CIDPMEM PYRENNES-ATLANTIQUES LANDES
20037074	BAPTISTA DA COSTA	JOAQUIM	CIDPMEM PYRENNES-ATLANTIQUES LANDES
20205107	BAPTISTA DE LIMA	JOAQUIM	CIDPMEM PYRENNES-ATLANTIQUES LANDES
20067263	BARBOSA PEDRA	TOMAS FRANCOIS	CIDPMEM PYRENNES-ATLANTIQUES LANDES
20214575	BASIR	BASIR	CIDPMEM PYRENNES-ATLANTIQUES LANDES
20204837	BASIR / BASIR	MUHAMMAD	CIDPMEM PYRENNES-ATLANTIQUES LANDES
20214570	BASUKI	BASUKI	CIDPMEM PYRENNES-ATLANTIQUES LANDES
20006354	BECEIRO PEREZ	JUAN LUIS	CIDPMEM PYRENNES-ATLANTIQUES LANDES
19853966	BEHOTEGUY	HANS JEAN CHARLES	CIDPMEM PYRENNES-ATLANTIQUES LANDES
19932977	BEHOTEGUY	ARNAUD JEAN	CIDPMEM PYRENNES-ATLANTIQUES LANDES
20164504	BELAMAGBI ESSAIDY	RAZZOUK	CIDPMEM PYRENNES-ATLANTIQUES LANDES
20175657	BELHAL DARIF	ESSAID	CIDPMEM PYRENNES-ATLANTIQUES LANDES
19874018	BELLOCQ	ALAIN EDOUARD	CIDPMEM PYRENNES-ATLANTIQUES LANDES
20186077	BENJERADA EL BAYADI	ABDALLAH	CIDPMEM PYRENNES-ATLANTIQUES LANDES
20114575	BENZINOUN BOUAB	MHAMMED	CIDPMEM PYRENNES-ATLANTIQUES LANDES
20145309	BERMUDEZ SUAREZ	FERNANDO	CIDPMEM PYRENNES-ATLANTIQUES LANDES
19874035	BERNARD / BERNARD	STEPHANE JEAN-JACQUES ANDRE	CIDPMEM PYRENNES-ATLANTIQUES LANDES
20177137	BERROUET	ENEKO	CIDPMEM PYRENNES-ATLANTIQUES LANDES
20196030	BESADA ALVAREZ	HERIBERTO	CIDPMEM PYRENNES-ATLANTIQUES LANDES
20214241	BIN WARMIN	SUBANDI	CIDPMEM PYRENNES-ATLANTIQUES LANDES
20077945	BISBAU	ROMAIN	CIDPMEM PYRENNES-ATLANTIQUES LANDES
20146714	BLANCHET	BAPTISTE YVES LOUIS	CIDPMEM PYRENNES-ATLANTIQUES LANDES
20134951	BLANCO CAPA	JOSE MANUEL	CIDPMEM PYRENNES-ATLANTIQUES LANDES
20205490	BLANCO CARREGAL	RICARDO	CIDPMEM PYRENNES-ATLANTIQUES LANDES
20184369	BLANCO IGLESIAS	ROBERTO	CIDPMEM PYRENNES-ATLANTIQUES LANDES
20016857	BLIER / BLIER	YANNICK LEANDRE MAURICE	CIDPMEM PYRENNES-ATLANTIQUES LANDES
20126985	BLUT	BENJAMIN PIERRE CHRISTIAN	CIDPMEM PYRENNES-ATLANTIQUES LANDES
20204948	BOLADO FLOR	MARCOS	CIDPMEM PYRENNES-ATLANTIQUES LANDES
20125453	BONNET	ALICE SARAH	CIDPMEM PYRENNES-ATLANTIQUES LANDES
19863966	BOTA / BOTA	ILIDIO JOSE	CIDPMEM PYRENNES-ATLANTIQUES LANDES
20106747	BOUERIE	CLEMENT	CIDPMEM PYRENNES-ATLANTIQUES LANDES
20145669	BOUEROU	HERVE	CIDPMEM PYRENNES-ATLANTIQUES LANDES
20214633	BOUMEZOUGH BOUMEZOUGH	LAHCEN	CIDPMEM PYRENNES-ATLANTIQUES LANDES
20136962	BOUZA ROBLES	LEOPOLDO	CIDPMEM PYRENNES-ATLANTIQUES LANDES
20056691	BRAGA	JOAO ALBERTO	CIDPMEM PYRENNES-ATLANTIQUES LANDES
20057217	BRAGA DA SILVA	JOAQUIM MANUEL	CIDPMEM PYRENNES-ATLANTIQUES LANDES
20067231	BRAGA FANGUEIRO	RUI ABEL	CIDPMEM PYRENNES-ATLANTIQUES LANDES
20049823	BRAGA FANGUEIRO	JOAO MANUEL	CIDPMEM PYRENNES-ATLANTIQUES LANDES
20164634	BRAGA PEREIRA	RUI DANIEL	CIDPMEM PYRENNES-ATLANTIQUES LANDES
20214124	BRAGA POSTIGA	JOAO PEDRO	CIDPMEM PYRENNES-ATLANTIQUES LANDES
20067297	BRICQUEBEC	CHRISTOPHE ALAIN	CIDPMEM PYRENNES-ATLANTIQUES LANDES
20186754	BROULLON DURAN	CARLOS	CIDPMEM PYRENNES-ATLANTIQUES LANDES
20106690	BRUNET / BRUNET	MAX ANTHONY	CIDPMEM PYRENNES-ATLANTIQUES LANDES
19992808	BURGAUD / BURGAUD	YANN DANIEL MICHEL	CIDPMEM PYRENNES-ATLANTIQUES LANDES
20006829	BURGOA SAN SEVERINO	JOSE LUIS	CIDPMEM PYRENNES-ATLANTIQUES LANDES
20077944	BUSINELLO	PIERRE	CIDPMEM PYRENNES-ATLANTIQUES LANDES
20115519	CAAMANO CAAMANO	JOSE MAURO	CIDPMEM PYRENNES-ATLANTIQUES LANDES
20077990	CABALLERO POUSEU	JOSE MANUEL	CIDPMEM PYRENNES-ATLANTIQUES LANDES
20124755	CABIRTA BAQUEIRO	JONATHAN	CIDPMEM PYRENNES-ATLANTIQUES-LANDES
20215414	CACOILLO SANTOS	JOSE ALBERTO	CIDPMEM PYRENNES-ATLANTIQUES LANDES
20026975	CADILHE PONTES	DOMINGOS JOSE	CIDPMEM PYRENNES-ATLANTIQUES LANDES
20104014	CADILHE PONTES	ANTONIO JOSE	CIDPMEM PYRENNES-ATLANTIQUES LANDES
20104256	CADILHE PONTES / CADILHE PONTES	AMERICO PAULO	CIDPMEM PYRENNES-ATLANTIQUES LANDES
20165755	CADILHE RAJAO	EDUARDO MANUEL	CIDPMEM PYRENNES-ATLANTIQUES LANDES
20205120	CAETANO MENDES	CARLOS ALBERTO	CIDPMEM PYRENNES-ATLANTIQUES LANDES
20057090	CAMEAN SANTOS	MANUEL	CIDPMEM PYRENNES-ATLANTIQUES LANDES
20097036	CAMPANA DIOS	JOSE ANTONIO	CIDPMEM PYRENNES-ATLANTIQUES LANDES

ELECTIONS PROFESSIONNELLES PÊCHE MARITIME

Liste électorale régionale définitive des électeurs du comité régional des pêches maritimes et des élevages marins de Nouvelle Aquitaine
1^{er} collège des équipages et salariés des entreprises de pêche maritime et d'élevage marin

IDENTIFIANT	NOM	PRENOM	COMITE
20154366	CAMPOS FREIRE	JOSE ANTONIO	CIDPMEM PYRENNES-ATLANTIQUES LANDES
20204189	CAMPOS PENA	OMAR	CIDPMEM PYRENNES-ATLANTIQUES LANDES
20075456	CANESTRO LIJO	ROGELIO	CIDPMEM PYRENNES-ATLANTIQUES LANDES
20196834	CANESTRO ROMAY	AGUSTIN	CIDPMEM PYRENNES-ATLANTIQUES LANDES
19853967	CANEVET	CHRISTIAN	CIDPMEM PYRENNES-ATLANTIQUES LANDES
20115670	CAPELAO VIEIRA	ANTONIO FERNANDO	CIDPMEM PYRENNES-ATLANTIQUES LANDES
20145575	CARBALLO MARTINEZ	JESUS	CIDPMEM PYRENNES-ATLANTIQUES LANDES
20095555	CARVALHIDO POSTIGA	JOSE MANUEL	CIDPMEM PYRENNES-ATLANTIQUES LANDES
20047363	CARVALHO / DE CARVALHO	JOSE JOAQUIM	CIDPMEM PYRENNES-ATLANTIQUES LANDES
20164026	CASANOVA DE CASTRO	ANTONIO JOSE	CIDPMEM PYRENNES-ATLANTIQUES LANDES
20037139	CASANOVA MOREIRA	CARLOS MANUEL	CIDPMEM PYRENNES-ATLANTIQUES LANDES
20067280	CASANOVA SILVA	VIRGILIO FERNANDO	CIDPMEM PYRENNES-ATLANTIQUES LANDES
20126806	CASARIEGO MARTINEZ	Ramon	CIDPMEM PYRENNES-ATLANTIQUES LANDES
20094044	CASCAO CRAVEIRO	CARLOS MANUEL	CIDPMEM PYRENNES-ATLANTIQUES LANDES
20126790	CASSEZ	ENZO MATHIEU ANDRE	CIDPMEM PYRENNES-ATLANTIQUES LANDES
20114927	CASTANHO DOS SANTOS	AMERICO JAIME	CIDPMEM PYRENNES-ATLANTIQUES LANDES
19864008	CASTET	ERIC	CIDPMEM PYRENNES-ATLANTIQUES LANDES
20076324	CASTINEIRA MOUZO	MARCOS MANUEL	CIDPMEM PYRENNES-ATLANTIQUES LANDES
20026778	CASTRO DOS SANTOS	VITOR	CIDPMEM PYRENNES-ATLANTIQUES LANDES
20206014	CASTRO DOURADO	JESUS	CIDPMEM PYRENNES-ATLANTIQUES LANDES
20047279	CASTRO GUDE	JUAN MANUEL	CIDPMEM PYRENNES-ATLANTIQUES LANDES
20154806	CASTRO GUIMERANS	MANUEL ANGEL	CIDPMEM PYRENNES-ATLANTIQUES LANDES
20184116	CASTRO PAZ	JESUS MANUEL	CIDPMEM PYRENNES-ATLANTIQUES LANDES
20095305	CASTRO RAMOS	JOAQUIM JOSE	CIDPMEM PYRENNES-ATLANTIQUES LANDES
20009025	CASTRO TRILLO	LUIS	CIDPMEM PYRENNES-ATLANTIQUES LANDES
19932920	CENECORTA	CHRISTOPHE	CIDPMEM PYRENNES-ATLANTIQUES LANDES
20067308	CHAMBOLLE / CHAMBOLLE	JASON YVAN ALCIDE STEVE	CIDPMEM PYRENNES-ATLANTIQUES LANDES
19820540	CHAMRION	FRANCOIS GEORGES	CIDPMEM PYRENNES-ATLANTIQUES LANDES
20078001	CLAVERIE	JULIEN	CIDPMEM PYRENNES-ATLANTIQUES LANDES
20146318	COENTRAO MAIO	MARCELINO	CIDPMEM PYRENNES-ATLANTIQUES LANDES
20136463	COHEN	GAEL DORIAN QUENTIN	CIDPMEM PYRENNES-ATLANTIQUES LANDES
20067319	CONDE FERNANDEZ	JOSE ANTONIO	CIDPMEM PYRENNES-ATLANTIQUES LANDES
19853971	CONSTANT	FRANCK CLAUDIO	CIDPMEM PYRENNES-ATLANTIQUES LANDES
20114254	CORDEIRO FERNANDEZ	CONSTANTINO	CIDPMEM PYRENNES-ATLANTIQUES LANDES
20165647	CORREIA ALMEIDA	MARCO ROBERTO	CIDPMEM PYRENNES-ATLANTIQUES LANDES
20009170	CORREIA CANTARA	MANUEL	CIDPMEM PYRENNES-ATLANTIQUES LANDES
20047296	CORREIA CANTARA	JOAQUIM	CIDPMEM PYRENNES-ATLANTIQUES LANDES
20037058	CORTEGOSO CORTEGOSO	JUAN JOSE	CIDPMEM PYRENNES-ATLANTIQUES LANDES
20045336	COSTA DA SILVA	BONIFACIO	CIDPMEM PYRENNES-ATLANTIQUES LANDES
20146739	COSTES / COSTES	THOMAS	CIDPMEM PYRENNES-ATLANTIQUES LANDES
19972403	CRAVEIRO BRAGA	ANGELO	CIDPMEM PYRENNES-ATLANTIQUES LANDES
20116860	CRESPO DOPAZO	MANUEL ANGEL	CIDPMEM PYRENNES-ATLANTIQUES LANDES
20144978	CRISPIN BASCOS	ENRIQUE ANTONIO	CIDPMEM PYRENNES-ATLANTIQUES LANDES
20095696	CRUJEIRAS GUDE / CRUGEIRAS GUDE	JUAN-JOSE	CIDPMEM PYRENNES-ATLANTIQUES LANDES
20114356	CRUZ DOS SANTOS	RUBEN FELIPE	CIDPMEM PYRENNES-ATLANTIQUES LANDES
20067109	CRUZ FERREIRA / CRUZ FERREIRA	PAULO SERGIO	CIDPMEM PYRENNES-ATLANTIQUES LANDES
20174933	CRUZ FORTUNATO / CRUZ FORTUNATO	HUGO ALEXANDRE	CIDPMEM PYRENNES-ATLANTIQUES LANDES
19943008	CUEVAS	MIKEL JOSEBA	CIDPMEM PYRENNES-ATLANTIQUES LANDES
19804490	CUEVAS Y GIL	JORGE MARIA	CIDPMEM PYRENNES-ATLANTIQUES LANDES
20154129	CURRA ROSALES	JOSE FRANCISCO	CIDPMEM PYRENNES-ATLANTIQUES LANDES
20194584	CUTIPA CHAMBILLA	DANY DANIEL	CIDPMEM PYRENNES-ATLANTIQUES LANDES
20037140	DA AGRA GONCALVES	DUARTE	CIDPMEM PYRENNES-ATLANTIQUES LANDES
20008928	DA COSTA GOMES CRUZ	ANTONIO MANUEL	CIDPMEM PYRENNES-ATLANTIQUES LANDES
20026851	DA COSTA GOMES CRUZ	JOAQUIM FERNANDO	CIDPMEM PYRENNES-ATLANTIQUES LANDES
20037151	DA CRUZ ANDRE	MARIO MANUEL	CIDPMEM PYRENNES-ATLANTIQUES LANDES
20134899	DA CRUZ ANDRE	JOAO RICARDO	CIDPMEM PYRENNES-ATLANTIQUES LANDES
20174618	DA CRUZ ANDRE	SERGIO FERNANDO	CIDPMEM PYRENNES-ATLANTIQUES LANDES
20125229	DA CRUZ FARIA NOVO	INACIO MANUEL	CIDPMEM PYRENNES-ATLANTIQUES LANDES
20077030	DA CRUZ MACIEL	JOSE MATEUS	CIDPMEM PYRENNES-ATLANTIQUES LANDES
20116686	DA CRUZ PIRES ISABELINHA	JOSE ANTONIO	CIDPMEM PYRENNES-ATLANTIQUES LANDES
20165259	DA CUNHA MARQUES	RUBEN MIGUEL	CIDPMEM PYRENNES-ATLANTIQUES LANDES
20205163	DA CUNHA MARQUES	ISAC MANUEL	CIDPMEM PYRENNES-ATLANTIQUES LANDES
20047319	DA CUNHA PEREIRA	ARMANDO MANUEL	CIDPMEM PYRENNES-ATLANTIQUES LANDES
20057063	DA CUNHA REGUFE	LUIS CARLOS	CIDPMEM PYRENNES-ATLANTIQUES LANDES
20004949	DA CUNHA TROCADO	TORCATO	CIDPMEM PYRENNES-ATLANTIQUES LANDES
20016795	DA CUNHA VAREIRO	ASCENSO	CIDPMEM PYRENNES-ATLANTIQUES LANDES
20026880	DA MATA GRACA	JOSE MANUEL	CIDPMEM PYRENNES-ATLANTIQUES LANDES
20008930	DA ROCHA BRIOSO	JOSE MARIA	CIDPMEM PYRENNES-ATLANTIQUES LANDES

ELECTIONS PROFESSIONNELLES PÊCHE MARITIME

Liste électorale régionale définitive des électeurs du comité régional des pêches maritimes et des élevages marins de Nouvelle Aquitaine
1^{er} collège des équipages et salariés des entreprises de pêche maritime et d'élevage marin

IDENTIFIANT	NOM	PRENOM	COMITE
20136826	DA ROSA	FABIE JOHNNY	CIDPMEM PYRENNES-ATLANTIQUES LANDES
19981546	DA SAUDE CORREIA	DAMASIO GONCALO	CIDPMEM PYRENNES-ATLANTIQUES LANDES
20047244	DA SILVA	REINALDO MANUEL	CIDPMEM PYRENNES-ATLANTIQUES LANDES
20185746	DA SILVA ALVAO BARBOSA / DA SILVA BARBOSA	SERGIO ANTONIO	CIDPMEM PYRENNES-ATLANTIQUES LANDES
20026793	DA SILVA AREIAS	ALMERINDO	CIDPMEM PYRENNES-ATLANTIQUES LANDES
20104825	DA SILVA AREIAS	JOAO PAULO	CIDPMEM PYRENNES-ATLANTIQUES LANDES
20057098	DA SILVA ARTEIRO	ADOLFO JOSE	CIDPMEM PYRENNES-ATLANTIQUES LANDES
20016847	DA SILVA AURORA	JOSE ANTONIO	CIDPMEM PYRENNES-ATLANTIQUES LANDES
20067246	DA SILVA BRAGA	ANTONIO	CIDPMEM PYRENNES-ATLANTIQUES LANDES
20104337	DA SILVA BRAGA	ANTONIO JOSE	CIDPMEM PYRENNES-ATLANTIQUES LANDES
20057268	DA SILVA DOMINGUES	ANTONIO MANUEL	CIDPMEM PYRENNES-ATLANTIQUES LANDES
20085439	DA SILVA FANGUEIRO	MARIO	CIDPMEM PYRENNES-ATLANTIQUES LANDES
20164005	DA SILVA FERNANDES	JOAO MANUEL	CIDPMEM PYRENNES-ATLANTIQUES LANDES
20037235	DA SILVA FERRADEIRA DOS SANTOS	JOAO CARLOS	CIDPMEM PYRENNES-ATLANTIQUES LANDES
20026875	DA SILVA FERREIRA	ANTONIO	CIDPMEM PYRENNES-ATLANTIQUES LANDES
20155484	DA SILVA FERREIRA	REMI	CIDPMEM PYRENNES-ATLANTIQUES LANDES
20165261	DA SILVA FILIPE	CRISTIANO MANUEL	CIDPMEM PYRENNES-ATLANTIQUES LANDES
20005770	DA SILVA FIRMINO	JOAO PAULO	CIDPMEM PYRENNES-ATLANTIQUES LANDES
20134680	DA SILVA MACIEIRA	JOAO	CIDPMEM PYRENNES-ATLANTIQUES LANDES
20019047	DA SILVA MARQUES	RUI MIGUEL	CIDPMEM PYRENNES-ATLANTIQUES LANDES
20047343	DA SILVA MARQUES	SALVADOR MANUEL	CIDPMEM PYRENNES-ATLANTIQUES LANDES
20047370	DA SILVA MARQUES	JOSE MANUEL	CIDPMEM PYRENNES-ATLANTIQUES LANDES
20077496	DA SILVA MARQUES	LUIS MIGUEL	CIDPMEM PYRENNES-ATLANTIQUES LANDES
20155499	DA SILVA MARQUES	BRUNO MANUEL	CIDPMEM PYRENNES-ATLANTIQUES LANDES
20006841	DA SILVA MILHAZES	FERNANDO	CIDPMEM PYRENNES-ATLANTIQUES LANDES
20047315	DA SILVA MILHAZES	MATEUS FRANCISCO	CIDPMEM PYRENNES-ATLANTIQUES LANDES
20026974	DA SILVA MONTE	BRUNO	CIDPMEM PYRENNES-ATLANTIQUES LANDES
20076197	DA SILVA MOREIRA / DA SILVA MOREIRA	TORCATO JOSE	CIDPMEM PYRENNES-ATLANTIQUES LANDES
20214046	DA SILVA MOURA	SANDRO	CIDPMEM PYRENNES-ATLANTIQUES LANDES
20067235	DA SILVA PEREIRA	JOSE ALBERTO	CIDPMEM PYRENNES-ATLANTIQUES LANDES
20006434	DA SILVA PINHO MOREIRA	FERNANDO MANUEL	CIDPMEM PYRENNES-ATLANTIQUES LANDES
20037143	DA SILVA RAJAO	MANUEL JOSE	CIDPMEM PYRENNES-ATLANTIQUES LANDES
20067191	DA SILVA RIBEIRO	ANDRE FILIPE	CIDPMEM PYRENNES-ATLANTIQUES LANDES
20067266	DA SILVA RIBEIRO	VITOR MANUEL	CIDPMEM PYRENNES-ATLANTIQUES LANDES
20037175	DAMERUM / DAMERUM	SAM JEAN-PAUL ADRIAN	CIDPMEM PYRENNES-ATLANTIQUES LANDES
20195027	DAMIRI / DAMIRI	SP	CIDPMEM PYRENNES-ATLANTIQUES LANDES
20196267	DARMAWAN	DARMAWAN	CIDPMEM PYRENNES-ATLANTIQUES LANDES
20206211	DARSONO	DARSONO	CIDPMEM PYRENNES-ATLANTIQUES LANDES
20185636	DASUKI	DASUKI	CIDPMEM PYRENNES-ATLANTIQUES LANDES
20204390	DASUM	DASUM	CIDPMEM PYRENNES-ATLANTIQUES LANDES
19892771	DAVIEAUD / DAVIEAUD	PHILIPPE JOEL	CIDPMEM PYRENNES-ATLANTIQUES LANDES
20025611	DE ALMEIDA REIGOTA	ANTONIO	CIDPMEM PYRENNES-ATLANTIQUES LANDES
20184723	DE CASTRO AGUIAR	LUIS FILIPE	CIDPMEM PYRENNES-ATLANTIQUES LANDES
20026877	DE CASTRO MARQUES	CARLOS MANUEL	CIDPMEM PYRENNES-ATLANTIQUES LANDES
20035243	DE CASTRO TERROSO	HUGO MIGUEL	CIDPMEM PYRENNES-ATLANTIQUES LANDES
20057227	DE FREITAS	CHRISTOPHE	CIDPMEM PYRENNES-ATLANTIQUES LANDES
20165936	DE FREITAS	ANTONIO ALVARO	CIDPMEM PYRENNES-ATLANTIQUES LANDES
20035973	DE JESUS ALCAIDE	RUI ALEXANDRE	CIDPMEM PYRENNES-ATLANTIQUES LANDES
20047174	DE OLIVEIRA CASANOVA	ANTONIO FERNANDO	CIDPMEM PYRENNES-ATLANTIQUES LANDES
20125986	DE OLIVEIRA CASANOVA	MANUEL ABEL	CIDPMEM PYRENNES-ATLANTIQUES LANDES
19990944	DE OLIVEIRA DA SILVA	LUIS FILIPE	CIDPMEM PYRENNES-ATLANTIQUES LANDES
20034468	DE OLIVEIRA FELICIO	OSCAR	CIDPMEM PYRENNES-ATLANTIQUES LANDES
20086801	DE SOUSA CARVALHO	DOMINGOS MANUEL	CIDPMEM PYRENNES-ATLANTIQUES LANDES
20174030	DEBERA	YAROSLAV	CIDPMEM PYRENNES-ATLANTIQUES LANDES
19922879	DEGAITE / DEGAITE	JEAN-CHARLES PHILIPPE	CIDPMEM PYRENNES-ATLANTIQUES LANDES
20116653	DELAHAYE	ANTHONY AITOR LAITI	CIDPMEM PYRENNES-ATLANTIQUES LANDES
20067351	DELAUNAY	ALEXANDRE QUENTIN	CIDPMEM PYRENNES-ATLANTIQUES LANDES
20195399	DELIART	IBAN	CIDPMEM PYRENNES-ATLANTIQUES LANDES
20186049	DENECHAUD	XAN	CIDPMEM PYRENNES-ATLANTIQUES LANDES
19892773	DESRUELLE	FABRICE	CIDPMEM PYRENNES-ATLANTIQUES LANDES
20156408	DI GIULIO CESARE / DI GIULIO CESARE	ANDREA	CIDPMEM PYRENNES-ATLANTIQUES LANDES
20134253	DIAZ FABATA / DIAZ	LUIS EMILIO	CIDPMEM PYRENNES-ATLANTIQUES LANDES
19883064	DILLIES	PAUL PIERRE	CIDPMEM PYRENNES-ATLANTIQUES LANDES
20047333	DINIZ DE OLIVEIRA GRANJA	MANUEL	CIDPMEM PYRENNES-ATLANTIQUES LANDES
20077798	DINIZ DE OLIVEIRA GRANJA	PAULO MANUEL	CIDPMEM PYRENNES-ATLANTIQUES LANDES
20144060	DIOS AYASO	FRANCISCO	CIDPMEM PYRENNES-ATLANTIQUES LANDES
20204402	DIOUF	MAMADOU	CIDPMEM PYRENNES-ATLANTIQUES LANDES
20197186	DISMANTO	DISMANTO	CIDPMEM PYRENNES-ATLANTIQUES LANDES

ELECTIONS PROFESSIONNELLES PÊCHE MARITIME

Liste électorale régionale définitive des électeurs du comité régional des pêches maritimes et des élevages marins de Nouvelle Aquitaine
1^{er} collège des équipages et salariés des entreprises de pêche maritime et d'élevage marin

IDENTIFIANT	NOM	PRENOM	COMITE
20047271	DIVEU	FRANCK	CIDPMEM PYRENNES-ATLANTIQUES LANDES
20167034	DJATA DJATA	JOAO ADJENKEBE	CIDPMEM PYRENNES-ATLANTIQUES LANDES
20174514	DOBLADO MAGRINA	IVAN	CIDPMEM PYRENNES-ATLANTIQUES LANDES
20215213	DODO KISWANTO	DODO KISWANTO	CIDPMEM PYRENNES-ATLANTIQUES LANDES
20214085	DOMEC	THOMAS	CIDPMEM PYRENNES-ATLANTIQUES LANDES
20065950	DOMINGUES DAMAS	CARLOS MANUEL	CIDPMEM PYRENNES-ATLANTIQUES LANDES
20036445	DOMINGUES MARIANO / DOMINGUES MARIANO ALMEIDA	JOSE ANTONIO	CIDPMEM PYRENNES-ATLANTIQUES LANDES
20067178	DOS NAVEGANTES DA CRUZ GAVINA / DOS NAVEGANTES DA CRUZ GAVINA	JOSE	CIDPMEM PYRENNES-ATLANTIQUES LANDES
20025074	DOS SANTOS CARDOSO	MARIO NUNO	CIDPMEM PYRENNES-ATLANTIQUES LANDES
20135834	DOS SANTOS COENTRAO	ANTONIO	CIDPMEM PYRENNES-ATLANTIQUES LANDES
20026802	DOS SANTOS CUNHA	PAULO MANUEL	CIDPMEM PYRENNES-ATLANTIQUES LANDES
20084641	DOS SANTOS FANGUEIRO	MANUEL AGONIA	CIDPMEM PYRENNES-ATLANTIQUES LANDES
20057062	DOS SANTOS FEITEIRA	AMARILDO	CIDPMEM PYRENNES-ATLANTIQUES LANDES
20026773	DOS SANTOS FERNANDES REGUFE	DOMINGOS	CIDPMEM PYRENNES-ATLANTIQUES LANDES
20084141	DOS SANTOS FERNANDES REGUFE	ANTONIO	CIDPMEM PYRENNES-ATLANTIQUES LANDES
20057089	DOS SANTOS GUIA / DOS SANTOS GUIA MAIO	JOSUE	CIDPMEM PYRENNES-ATLANTIQUES LANDES
20094440	DOS SANTOS MAIA	AMERICO	CIDPMEM PYRENNES-ATLANTIQUES LANDES
20105467	DOS SANTOS MAIA	JOAO PAULO	CIDPMEM PYRENNES-ATLANTIQUES LANDES
20135522	DOS SANTOS MILHAZES	MANUEL AGONIA	CIDPMEM PYRENNES-ATLANTIQUES LANDES
20176257	DOS SANTOS NOVO	JOSE MANUEL	CIDPMEM PYRENNES-ATLANTIQUES LANDES
20005048	DOS SANTOS NUNES MARQUES	JOAO PAULO	CIDPMEM PYRENNES-ATLANTIQUES LANDES
20145584	DOS SANTOS RAJAO	ANTONIO FERNANDO	CIDPMEM PYRENNES-ATLANTIQUES LANDES
20205014	DOS SANTOS ROCHA / DOS SANTOS ROCHA	ALEXANDRE HENRIQUE	CIDPMEM PYRENNES-ATLANTIQUES LANDES
20009172	DOS SANTOS SILVA	JOSE FELIPE	CIDPMEM PYRENNES-ATLANTIQUES LANDES
20067113	DOS SANTOS SILVA	JOSE ALBERTO	CIDPMEM PYRENNES-ATLANTIQUES LANDES
20057302	DOURADO FANGUEIRO	JOSE CARLOS	CIDPMEM PYRENNES-ATLANTIQUES LANDES
20106526	DOURADO FRASCO	DANIEL JOSE	CIDPMEM PYRENNES-ATLANTIQUES LANDES
20125840	DOURADO GOMES	BRUNO MIGUEL	CIDPMEM PYRENNES-ATLANTIQUES LANDES
20155942	DOURADO GOMES	BERNARDINO JOSE	CIDPMEM PYRENNES-ATLANTIQUES LANDES
20047194	DOURADO SERRAO	MANUEL CESAR	CIDPMEM PYRENNES-ATLANTIQUES LANDES
20197210	DUARTE PEREIRA	CESAR	CIDPMEM PYRENNES-ATLANTIQUES LANDES
19902788	DUBOSCQ	NICOLAS	CIDPMEM PYRENNES-ATLANTIQUES LANDES
20146343	DUBOY	GEOFFROY GILBERT	CIDPMEM PYRENNES-ATLANTIQUES LANDES
19883066	DUCASSOU	OLIVIER PIERRE	CIDPMEM PYRENNES-ATLANTIQUES LANDES
20077940	DUCHEMANN / DUCHEMANN	JOHNY	CIDPMEM PYRENNES-ATLANTIQUES LANDES
19972480	DUCOM	YOHAN	CIDPMEM PYRENNES-ATLANTIQUES LANDES
20195255	EFENDI	RUSLI	CIDPMEM PYRENNES-ATLANTIQUES LANDES
20164125	EL MARKHI BOUNKHAILA	MOHAMED	CIDPMEM PYRENNES-ATLANTIQUES LANDES
20134448	EL MIR	MOHAMMED	CIDPMEM PYRENNES-ATLANTIQUES LANDES
20204821	ELICAGARAY	DAMIEN	CIDPMEM PYRENNES-ATLANTIQUES LANDES
19744394	ELISSALDE	PATRICK JEAN	CIDPMEM PYRENNES-ATLANTIQUES LANDES
20165741	ENNASSIRI	SAFIR	CIDPMEM PYRENNES-ATLANTIQUES LANDES
20204727	ESCOBAR ESCOBAR	SYLVERT	CIDPMEM PYRENNES-ATLANTIQUES LANDES
19972425	ESTEBAN	RAMUNTCHO	CIDPMEM PYRENNES-ATLANTIQUES LANDES
20084049	ESTEVEZ FERNANDEZ	ETELVINO	CIDPMEM PYRENNES-ATLANTIQUES LANDES
20215139	ESTEVEZ MARTINEZ	ADRIAN	CIDPMEM PYRENNES-ATLANTIQUES LANDES
20204614	ESTUPINAN TELLO	HUMBERTO ANTONIO	CIDPMEM PYRENNES-ATLANTIQUES LANDES
20106755	EZPELETA / EZPELETA	ALEX JULES	CIDPMEM PYRENNES-ATLANTIQUES LANDES
20115537	FANDINO MARTINEZ	FERNANDO	CIDPMEM PYRENNES-ATLANTIQUES LANDES
20067108	FANGUEIRO CADILHE	JERONIMO	CIDPMEM PYRENNES-ATLANTIQUES LANDES
19962339	FANGUEIRO COENTRAO	JOAQUIM	CIDPMEM PYRENNES-ATLANTIQUES LANDES
20057285	FANGUEIRO DA CRUZ	ALBINO MANUEL	CIDPMEM PYRENNES-ATLANTIQUES LANDES
20018981	FANGUEIRO DA CUNHA / FANGUEIRO DA CUNHA	ANTONIO	CIDPMEM PYRENNES-ATLANTIQUES LANDES
20016753	FANGUEIRO DE JESUS	EMMANUEL	CIDPMEM PYRENNES-ATLANTIQUES LANDES
20067230	FANGUEIRO DE PINHO	ANTONIO PEDRO	CIDPMEM PYRENNES-ATLANTIQUES LANDES
20047276	FANGUEIRO DINIS	JOSE ANTONIO	CIDPMEM PYRENNES-ATLANTIQUES LANDES
20047163	FANGUEIRO FARIA	JOAO MANUEL	CIDPMEM PYRENNES-ATLANTIQUES LANDES
20055089	FANGUEIRO MARTINS	JOSE MANUEL	CIDPMEM PYRENNES-ATLANTIQUES LANDES
20056709	FANGUEIRO OLIVEIRA	EDUARDO MANUEL	CIDPMEM PYRENNES-ATLANTIQUES LANDES
20016819	FANGUEIRO PEREIRA	DAVID	CIDPMEM PYRENNES-ATLANTIQUES LANDES
20036997	FANGUEIRO PEREIRA / FANGUEIRO PEREIRA	AUGUSTO	CIDPMEM PYRENNES-ATLANTIQUES LANDES
20024983	FARIA COENTRAO	JOSE ABEL	CIDPMEM PYRENNES-ATLANTIQUES LANDES
20037040	FARIA DA SILVA	MANUEL JOAQUIM	CIDPMEM PYRENNES-ATLANTIQUES LANDES
20047191	FARIA GRACA	JORGE FLORIANO	CIDPMEM PYRENNES-ATLANTIQUES LANDES
20047202	FARIA GRACA	ANTONIO	CIDPMEM PYRENNES-ATLANTIQUES LANDES
20104013	FARIA GRACA	MANUEL AGONIA	CIDPMEM PYRENNES-ATLANTIQUES LANDES
20124243	FARIA TROCADU MARAVALHAS / FARIA TROCADU MARAVALHAS	EMANUEL JOSE	CIDPMEM PYRENNES-ATLANTIQUES LANDES
20145002	FARINA RODRIGUEZ	JOSE ANGEL	CIDPMEM PYRENNES-ATLANTIQUES LANDES

27/10/2021

Page 15/25

ELECTIONS PROFESSIONNELLES PÊCHE MARITIME

Liste électorale régionale définitive des électeurs du comité régional des pêches maritimes et des élevages marins de Nouvelle Aquitaine
1^{er} collège des équipages et salariés des entreprises de pêche maritime et d'élevage marin

IDENTIFIANT	NOM	PRENOM	COMITE
20186585	FARINA RODRIGUEZ	JOSE ANTONIO	CIDPMEM PYRENNES-ATLANTIQUES LANDES
20126809	FARRONAN MORANTE	BERNARDO	CIDPMEM PYRENNES-ATLANTIQUES LANDES
20194937	FATCHURI	FATCHURI	CIDPMEM PYRENNES-ATLANTIQUES LANDES
20174403	FAUTOUS	AURELIE	CIDPMEM PYRENNES-ATLANTIQUES LANDES
20195026	FEBRI	SANTOSO	CIDPMEM PYRENNES-ATLANTIQUES LANDES
20134283	FEITEIRA FRASCO	ANTONIO FILIPE	CIDPMEM PYRENNES-ATLANTIQUES LANDES
20085734	FERNANDES DA SILVA DA COSTA VIDAL	RUI JORGE	CIDPMEM PYRENNES-ATLANTIQUES LANDES
19913847	FERNANDES FLORES	ANTONIO	CIDPMEM PYRENNES-ATLANTIQUES LANDES
20094046	FERNANDES MARQUES	ANTONIO ALEXANDRE	CIDPMEM PYRENNES-ATLANTIQUES LANDES
20026790	FERNANDES PENTIEIROS	ILIDIO	CIDPMEM PYRENNES-ATLANTIQUES LANDES
20095622	FERNANDES PENTIEIROS	LUIS	CIDPMEM PYRENNES-ATLANTIQUES LANDES
20185767	FERNANDES RAJAO TORRAO	JOAO JOSE	CIDPMEM PYRENNES-ATLANTIQUES LANDES
20026968	FERNANDES TROCADO	LUCIO JOAO	CIDPMEM PYRENNES-ATLANTIQUES LANDES
19982589	FERNANDEZ	VICTORIANO	CIDPMEM PYRENNES-ATLANTIQUES LANDES
20196163	FERNANDEZ FANDINO	JUAN ANTONIO	CIDPMEM PYRENNES-ATLANTIQUES LANDES
20124261	FERNANDEZ FERNANDEZ	FRANCISCO	CIDPMEM PYRENNES-ATLANTIQUES LANDES
20174015	FERNANDEZ FERNANDEZ	JOAQUIN	CIDPMEM PYRENNES-ATLANTIQUES LANDES
20086207	FERNANDEZ LOPEZ	FRANCISCO	CIDPMEM PYRENNES-ATLANTIQUES LANDES
20134877	FERNANDEZ REGO	MIGUEL ANGEL	CIDPMEM PYRENNES-ATLANTIQUES LANDES
20015003	FERREIRA	JOAO ANTONIO	CIDPMEM PYRENNES-ATLANTIQUES LANDES
20096751	FERREIRA	ALVARO	CIDPMEM PYRENNES-ATLANTIQUES LANDES
20134433	FERREIRA DA NOVA	DANIEL	CIDPMEM PYRENNES-ATLANTIQUES LANDES
20019048	FERREIRA MARQUES	FRANCICO JOSE	CIDPMEM PYRENNES-ATLANTIQUES LANDES
20037221	FERREIRA MARQUES	SAMUEL	CIDPMEM PYRENNES-ATLANTIQUES LANDES
20085343	FERREIRA MARQUES	JOAO MANUEL	CIDPMEM PYRENNES-ATLANTIQUES LANDES
20195970	FERREIRA MARQUES / FERREIRA MARQUES	CRISTIANO JOSE	CIDPMEM PYRENNES-ATLANTIQUES LANDES
20067123	FERREIRA MEIRELES	ANTONIO JOSE	CIDPMEM PYRENNES-ATLANTIQUES LANDES
20026866	FERREIRA RAJAO	ALMERINDO ANTONIO	CIDPMEM PYRENNES-ATLANTIQUES LANDES
20094597	FERREIRA SANTOS / FERREIRA DOS SANTOS	HELDER	CIDPMEM PYRENNES-ATLANTIQUES LANDES
20115246	FESTAS AREIAS	JOAO FERNANDO	CIDPMEM PYRENNES-ATLANTIQUES LANDES
20115478	FESTAS MARAVALHAS	CARLOS	CIDPMEM PYRENNES-ATLANTIQUES LANDES
20214604	FESTAS MARAVALHAS	CARLOS ALBERTO	CIDPMEM PYRENNES-ATLANTIQUES LANDES
20047321	FESTAS MARQUES	RUI MANUEL	CIDPMEM PYRENNES-ATLANTIQUES LANDES
20047293	FESTAS NOVO	EZEQUIEL	CIDPMEM PYRENNES-ATLANTIQUES LANDES
20037030	FIDALGO BOO	JUAN FRANCISCO	CIDPMEM PYRENNES-ATLANTIQUES LANDES
20214121	FIDALGO VARELA	JOSE LUIS	CIDPMEM PYRENNES-ATLANTIQUES LANDES
20016751	FIGUEIRAS DOMINGUEZ	ANDRES	CIDPMEM PYRENNES-ATLANTIQUES LANDES
20075448	FILGUEIRA PEREZ	MANUEL ALBERTO	CIDPMEM PYRENNES-ATLANTIQUES LANDES
20164029	FILIPE DA COSTA	VITOR MANUEL	CIDPMEM PYRENNES-ATLANTIQUES LANDES
20067145	FILIPE DA COSTA	TORCATO MANUEL	CIDPMEM PYRENNES-ATLANTIQUES LANDES
20154964	FILIPE DA COSTA	FRANCISCO JOSE	CIDPMEM PYRENNES-ATLANTIQUES LANDES
20196135	FIRMANSAH	SIGIT	CIDPMEM PYRENNES-ATLANTIQUES LANDES
20146741	FLAMANT	LIVIO LAURENT	CIDPMEM PYRENNES-ATLANTIQUES LANDES
20025585	FLOCHLAY	CHRISTOPHE	CIDPMEM PYRENNES-ATLANTIQUES LANDES
20075446	FOLGAR SAMPEDRO	JUAN ANTONIO	CIDPMEM PYRENNES-ATLANTIQUES LANDES
20057290	FONSECA RIBEIRO	JORGE MANUEL	CIDPMEM PYRENNES-ATLANTIQUES LANDES
20026312	FONTELA SANTIAGO	ANTONIO	CIDPMEM PYRENNES-ATLANTIQUES LANDES
20115805	FRANCO DIZ	VICTOR MANUEL	CIDPMEM PYRENNES-ATLANTIQUES LANDES
20057286	FRANCO MARTINEZ	LUIS	CIDPMEM PYRENNES-ATLANTIQUES LANDES
20037085	FRASCO NUNES	JOSE ALBERTO	CIDPMEM PYRENNES-ATLANTIQUES LANDES
20164033	FREIJEIRO GONZALEZ	JESUS	CIDPMEM PYRENNES-ATLANTIQUES LANDES
20204120	FREIRE SOLINO	EMMANUEL	CIDPMEM PYRENNES-ATLANTIQUES LANDES
20016821	FREITAS DA CUNHA	MANUEL	CIDPMEM PYRENNES-ATLANTIQUES LANDES
20026946	FREITAS MARQUES	LAZARO JOAO	CIDPMEM PYRENNES-ATLANTIQUES LANDES
20037110	FREITAS MARTINS	ALVARO FRANCISCO	CIDPMEM PYRENNES-ATLANTIQUES LANDES
20186701	FUENTES ELICE	JUAN CARLOS	CIDPMEM PYRENNES-ATLANTIQUES LANDES
20057255	GAFFORI / GAFFORI	ANGE DAN SERGE NEAL	CIDPMEM PYRENNES-ATLANTIQUES LANDES
20008924	GALANTE DA SILVA	ALVARO	CIDPMEM PYRENNES-ATLANTIQUES LANDES
20086209	GALANTE DA SILVA	DONATO	CIDPMEM PYRENNES-ATLANTIQUES LANDES
20009173	GARCIA BRION	JOSE	CIDPMEM PYRENNES-ATLANTIQUES LANDES
20164107	GARCIA CASAIS	IVAN JOSE	CIDPMEM PYRENNES-ATLANTIQUES LANDES
19942991	GARCIA GONZALEZ	TOMAS	CIDPMEM PYRENNES-ATLANTIQUES LANDES
20206276	GARCIA GONZALEZ	MOISES	CIDPMEM PYRENNES-ATLANTIQUES LANDES
20105213	GARCIA OTERO / GARCIA	JEAN	CIDPMEM PYRENNES-ATLANTIQUES LANDES
20105755	GARCIA PINEIRO	JUAN CARLOS	CIDPMEM PYRENNES-ATLANTIQUES LANDES
20106957	GARCIA RODRIGUEZ	DANIEL	CIDPMEM PYRENNES-ATLANTIQUES LANDES
20195424	GARCIA SILVAR	ROBERTO	CIDPMEM PYRENNES-ATLANTIQUES LANDES
20195011	GARROTE GOMEZ	MANUEL ENRIQUE	CIDPMEM PYRENNES-ATLANTIQUES LANDES

ELECTIONS PROFESSIONNELLES PÊCHE MARITIME

Liste électorale régionale définitive des électeurs du comité régional des pêches maritimes et des élevages marins de Nouvelle Aquitaine
1^{er} collège des équipages et salariés des entreprises de pêche maritime et d'élevage marin

IDENTIFIANT	NOM	PRENOM	COMITE
20084700	GAVINA DE LIMA	ANTONIO MARCO	CIDPMEM PYRENNES-ATLANTIQUES LANDES
20144981	GAYO GARCIA	JUAN CARLOS	CIDPMEM PYRENNES-ATLANTIQUES LANDES
20175652	GIL	PHILIPPE	CIDPMEM PYRENNES-ATLANTIQUES LANDES
20137026	GIL DIOS	JOSE LUIS	CIDPMEM PYRENNES-ATLANTIQUES LANDES
20214798	GILANG	SUGIANTO	CIDPMEM PYRENNES-ATLANTIQUES LANDES
20006433	GOMES DA COSTA SANTOS	ANTONIO JOAO	CIDPMEM PYRENNES-ATLANTIQUES LANDES
20076911	GOMES DA COSTA SANTOS	HENRIQUE	CIDPMEM PYRENNES-ATLANTIQUES LANDES
20196244	GOMES DA COSTA SANTOS	JOAO BAPTISTA	CIDPMEM PYRENNES-ATLANTIQUES LANDES
20047168	GOMES DA COSTA SANTOS / GOMES DA COSTA SANTOS	MANUEL	CIDPMEM PYRENNES-ATLANTIQUES LANDES
20047347	GOMES DA MATA	JOAO MANUEL	CIDPMEM PYRENNES-ATLANTIQUES LANDES
20175867	GOMES DE CASTRO	LEANDRO MIGUEL	CIDPMEM PYRENNES-ATLANTIQUES LANDES
20037146	GOMES FERNANDES	JOAO VITOR	CIDPMEM PYRENNES-ATLANTIQUES LANDES
20047193	GOMES POSTIGA	ANTONIO JOAO	CIDPMEM PYRENNES-ATLANTIQUES LANDES
20026798	GOMES REGUFE	AMERICO JOSE	CIDPMEM PYRENNES-ATLANTIQUES LANDES
20136451	GOMES VALENTE	JOAO PAULO	CIDPMEM PYRENNES-ATLANTIQUES LANDES
20067122	GOMES VILACA	FABIO MANUEL	CIDPMEM PYRENNES-ATLANTIQUES LANDES
20105883	GOMEZ LESACA	JUAN MANUEL	CIDPMEM PYRENNES-ATLANTIQUES LANDES
20164628	GONCALVES ANDRE	FRANCISCO JOAO	CIDPMEM PYRENNES-ATLANTIQUES LANDES
20185063	GONCALVES DOS SANTOS	JOAO FILIPE	CIDPMEM PYRENNES-ATLANTIQUES LANDES
20047136	GONCALVES MILHAZES	JOAQUIM JOSE	CIDPMEM PYRENNES-ATLANTIQUES LANDES
19874041	GONZALEZ	MICHEL	CIDPMEM PYRENNES-ATLANTIQUES LANDES
20214817	GONZALEZ	TEO PATXI	CIDPMEM PYRENNES-ATLANTIQUES LANDES
20095730	GONZALEZ LASA	JESUS MANUEL	CIDPMEM PYRENNES-ATLANTIQUES LANDES
20214472	GONZALEZ LOMBA	FRANCISCO JAVIER	CIDPMEM PYRENNES-ATLANTIQUES LANDES
20036570	GONZALEZ LUACES	ROBERTO	CIDPMEM PYRENNES-ATLANTIQUES LANDES
20037105	GONZALEZ MIRON	MARCELINO BENITO	CIDPMEM PYRENNES-ATLANTIQUES LANDES
19814205	GOSELIN	FERNAND	CIDPMEM PYRENNES-ATLANTIQUES LANDES
20136468	GOSELIN	THOMAS	CIDPMEM PYRENNES-ATLANTIQUES LANDES
20026867	GRACA DOS SANTOS	TORCATO	CIDPMEM PYRENNES-ATLANTIQUES LANDES
20067184	GRACA FANGUEIRO	AMERICO	CIDPMEM PYRENNES-ATLANTIQUES LANDES
20184717	GRACA MILHAZES	JOSE ALBERTO	CIDPMEM PYRENNES-ATLANTIQUES LANDES
20047383	GRACA RAJAO	MATEUS	CIDPMEM PYRENNES-ATLANTIQUES LANDES
19892777	GRAMELLE	BRUNO ROBERT	CIDPMEM PYRENNES-ATLANTIQUES LANDES
20145631	GRANA GRANA	ROBERTO	CIDPMEM PYRENNES-ATLANTIQUES LANDES
20006729	GRANA REINO / GRANA REINO	RAUL	CIDPMEM PYRENNES-ATLANTIQUES LANDES
20174311	GRIFFOIN	JEROME	CIDPMEM PYRENNES-ATLANTIQUES LANDES
20096814	GRUE	LUCAS	CIDPMEM PYRENNES-ATLANTIQUES LANDES
20196361	GUADALUPE TOLEDO	FRANCISCO MANUEL	CIDPMEM PYRENNES-ATLANTIQUES LANDES
20144059	GUILLET	BENJAMIN YANNICK	CIDPMEM PYRENNES-ATLANTIQUES LANDES
20176181	GUIMERANS GRANA	RAFAEL	CIDPMEM PYRENNES-ATLANTIQUES LANDES
20174842	GUYONNET	PAUL	CIDPMEM PYRENNES-ATLANTIQUES LANDES
20204896	HADIYANTO	HADIYANTO	CIDPMEM PYRENNES-ATLANTIQUES LANDES
20205218	HARYANTO	ERIK	CIDPMEM PYRENNES-ATLANTIQUES LANDES
20196134	HASANUDIN	HASANUDIN	CIDPMEM PYRENNES-ATLANTIQUES LANDES
20174113	HEREDIA MERA / HEREDIA MERA	JULIO OMAR	CIDPMEM PYRENNES-ATLANTIQUES LANDES
20204114	HERRERA FERNANDEZ	Angel	CIDPMEM PYRENNES-ATLANTIQUES LANDES
20204080	HERRERO FERNANDEZ	FRANCISCO JAVIER	CIDPMEM PYRENNES-ATLANTIQUES LANDES
20214833	HIDIR	MUSA	CIDPMEM PYRENNES-ATLANTIQUES LANDES
20167101	HUMEAU	PIERRE ANTOINE	CIDPMEM PYRENNES-ATLANTIQUES LANDES
19952407	HUREAUX	ERIC	CIDPMEM PYRENNES-ATLANTIQUES LANDES
20016317	IGLESIAS GARCIA	RICARDO	CIDPMEM PYRENNES-ATLANTIQUES LANDES
20144546	IGLESIAS PINEIRO / IGLESIAS PINEIRO	FRANCISCO JAVIER	CIDPMEM PYRENNES-ATLANTIQUES LANDES
20165239	INSUA TOBA	JOSE JOAQUIN	CIDPMEM PYRENNES-ATLANTIQUES LANDES
20197005	IRUS	BENJAMIN PAUL	CIDPMEM PYRENNES-ATLANTIQUES LANDES
20214572	IRWAN SUPRIYATNO	IRWAN SUPRIYATNO	CIDPMEM PYRENNES-ATLANTIQUES LANDES
20204841	ISTANTO	WIDI	CIDPMEM PYRENNES-ATLANTIQUES LANDES
20215261	ISWANTO	ISWANTO	CIDPMEM PYRENNES-ATLANTIQUES LANDES
20175181	ITHOROTZ	PIERRE	CIDPMEM PYRENNES-ATLANTIQUES LANDES
19912860	IVORRA	JEAN PHILIPPE	CIDPMEM PYRENNES-ATLANTIQUES LANDES
20157011	JACYNIUK	NICOLAS ALAIN	CIDPMEM PYRENNES-ATLANTIQUES LANDES
20075105	JESUS CLEMENTE / DE JESUS CLEMENTE	MARIO JOSE	CIDPMEM PYRENNES-ATLANTIQUES LANDES
20144345	JGHAIMI AMLIK	JAMAA	CIDPMEM PYRENNES-ATLANTIQUES LANDES
20184030	JOIE	ROMAIN	CIDPMEM PYRENNES-ATLANTIQUES LANDES
20214239	JOKO SUPO	AGUS SETYAWAN	CIDPMEM PYRENNES-ATLANTIQUES LANDES
20146376	JUAREZ / JUAREZ	ELIOT ANTOINE	CIDPMEM PYRENNES-ATLANTIQUES LANDES
20205916	JUNAEDI	JUNAEDI	CIDPMEM PYRENNES-ATLANTIQUES LANDES
20115429	JUNCAL CABANELAS	ANTONIO	CIDPMEM PYRENNES-ATLANTIQUES LANDES
20175481	JUNCAL PATINO	CARLOS	CIDPMEM PYRENNES-ATLANTIQUES LANDES

ELECTIONS PROFESSIONNELLES PÊCHE MARITIME

Liste électorale régionale définitive des électeurs du comité régional des pêches maritimes et des élevages marins de Nouvelle Aquitaine
1^{er} collège des équipages et salariés des entreprises de pêche maritime et d'élevage marin

IDENTIFIANT	NOM	PRENOM	COMITE
19883051	JURNET	LAURENT	CIDPMEM PYRENNES-ATLANTIQUES LANDES
20116224	JURNET	YANN JEAN-PIERRE	CIDPMEM PYRENNES-ATLANTIQUES LANDES
20135702	JUSTO SEIJO	CASIMIRO	CIDPMEM PYRENNES-ATLANTIQUES LANDES
20214406	JUWANDA	JUWANDA	CIDPMEM PYRENNES-ATLANTIQUES LANDES
20204530	KAOURI SOUSSI	MOHAMED	CIDPMEM PYRENNES-ATLANTIQUES LANDES
20205273	KARJONO	KARJONO	CIDPMEM PYRENNES-ATLANTIQUES LANDES
20204397	KARYOTO	KARYOTO	CIDPMEM PYRENNES-ATLANTIQUES LANDES
20214081	KASONI	KASONI	CIDPMEM PYRENNES-ATLANTIQUES LANDES
20204391	KATIMAN	KATIMAN	CIDPMEM PYRENNES-ATLANTIQUES LANDES
20204389	KAUDIN	KAUDIN	CIDPMEM PYRENNES-ATLANTIQUES LANDES
20214571	KHAERUL	KHAERUL	CIDPMEM PYRENNES-ATLANTIQUES LANDES
20196489	KHAERUN	KHAERUN	CIDPMEM PYRENNES-ATLANTIQUES LANDES
20214079	KHARIRI	KHASAN	CIDPMEM PYRENNES-ATLANTIQUES LANDES
20184305	KHAZOUTI EL MARRACHE	LAHOUCINE	CIDPMEM PYRENNES-ATLANTIQUES LANDES
20194939	KHOLIK	AHMAD	CIDPMEM PYRENNES-ATLANTIQUES LANDES
20206039	KOMSON AFRAH	KOFI	CIDPMEM PYRENNES-ATLANTIQUES LANDES
20157307	KOURDACHE BELBACHIR	AHMED	CIDPMEM PYRENNES-ATLANTIQUES LANDES
20214831	KURNIAWAN	RUSMADI	CIDPMEM PYRENNES-ATLANTIQUES LANDES
20186015	LABADIE	PAUL	CIDPMEM PYRENNES-ATLANTIQUES LANDES
20106790	LACARRA	MAXIME FRANCOIS AMBROISE	CIDPMEM PYRENNES-ATLANTIQUES LANDES
20166949	LADO LORENZO	VICTOR	CIDPMEM PYRENNES-ATLANTIQUES LANDES
20177117	LAFOURCADE	THIBAUT	CIDPMEM PYRENNES-ATLANTIQUES LANDES
20194391	LAGO VALDOMAR	Angel	CIDPMEM PYRENNES-ATLANTIQUES LANDES
20205586	LAGOUNE	PHILIPPE	CIDPMEM PYRENNES-ATLANTIQUES LANDES
20177144	LAGOURGUE / LAGOURGUE	LUCAS LUDOVIC	CIDPMEM PYRENNES-ATLANTIQUES LANDES
19853995	LAHETJUZAN	PATRICK	CIDPMEM PYRENNES-ATLANTIQUES LANDES
20177118	LAHETJUZAN	JOKIN	CIDPMEM PYRENNES-ATLANTIQUES LANDES
20195846	LANZOS RODRIGUEZ	JORGE	CIDPMEM PYRENNES-ATLANTIQUES LANDES
19874045	LAOUENAN / LAOUENAN	DAVID RENE DANIEL	CIDPMEM PYRENNES-ATLANTIQUES LANDES
20116655	LAPENU	YOAN BAPTISTE	CIDPMEM PYRENNES-ATLANTIQUES LANDES
20165889	LARRE	VINCENT	CIDPMEM PYRENNES-ATLANTIQUES LANDES
20037090	LARREDE	BENOIT	CIDPMEM PYRENNES-ATLANTIQUES LANDES
20096561	LAUJAC	NINAS HERMANN SALOMON DAVID	CIDPMEM PYRENNES-ATLANTIQUES LANDES
20094893	LAZERA BRAGA	ANTONIO FERNANDO	CIDPMEM PYRENNES-ATLANTIQUES LANDES
20067317	LAZERA GRACA	MANUEL FERNANDO	CIDPMEM PYRENNES-ATLANTIQUES LANDES
20115381	LE CALVEZ	GAIZKA LUDOVIC	CIDPMEM PYRENNES-ATLANTIQUES LANDES
20184132	LE VAN LOI	FLORIAN	CIDPMEM PYRENNES-ATLANTIQUES LANDES
20106707	LECUONA	BIXENTE	CIDPMEM PYRENNES-ATLANTIQUES LANDES
20146880	LECUONA ALCAIN	LUIS	CIDPMEM PYRENNES-ATLANTIQUES LANDES
19982494	LECUONA AMUNARRIZ	ANDONI	CIDPMEM PYRENNES-ATLANTIQUES LANDES
20157343	LEGIDE GONZALEZ	ANTONIO	CIDPMEM PYRENNES-ATLANTIQUES LANDES
20055082	LEITE CRUZ	JOSE CARLOS	CIDPMEM PYRENNES-ATLANTIQUES LANDES
20104002	LEITE DE ARAUJO	PAULO RENATO	CIDPMEM PYRENNES-ATLANTIQUES LANDES
20049834	LEMA MARTINEZ	SERGIO	CIDPMEM PYRENNES-ATLANTIQUES LANDES
20185252	LEMAIRE	YON	CIDPMEM PYRENNES-ATLANTIQUES LANDES
20186578	LENS PINEIRO	JOSE MANUEL	CIDPMEM PYRENNES-ATLANTIQUES LANDES
20155663	LHOSPITAL	LOIC	CIDPMEM PYRENNES-ATLANTIQUES LANDES
20135656	LIJO RAMOS	MANUEL	CIDPMEM PYRENNES-ATLANTIQUES LANDES
20094700	LOIRA GAGO	GUILLERMO	CIDPMEM PYRENNES-ATLANTIQUES LANDES
20164610	LOJO EIROA	JOSE MANUEL	CIDPMEM PYRENNES-ATLANTIQUES LANDES
19962383	LONCLE	CEDRIC	CIDPMEM PYRENNES-ATLANTIQUES LANDES
20146931	LOPES OLIVEIRA RIBEIRO	RUI EMANUEL	CIDPMEM PYRENNES-ATLANTIQUES LANDES
20018963	LOPES TROCADO	ARMANDO	CIDPMEM PYRENNES-ATLANTIQUES LANDES
20016823	LOPES VAREIRO	JOSE	CIDPMEM PYRENNES-ATLANTIQUES LANDES
20016813	LOPEZ CRUZ	EMILIO	CIDPMEM PYRENNES-ATLANTIQUES LANDES
20016788	LOPEZ GONZALEZ	GUILLERMO	CIDPMEM PYRENNES-ATLANTIQUES LANDES
20194961	LORES CASTRO	FAUSTINO	CIDPMEM PYRENNES-ATLANTIQUES LANDES
19962332	LOURIDO CERNADAS	JOSE MANUEL	CIDPMEM PYRENNES-ATLANTIQUES LANDES
20166972	LOZANO BERMUDEZ	JUAN CARLOS	CIDPMEM PYRENNES-ATLANTIQUES LANDES
19843971	LUBERRIAGA	ALAIN PIERRE	CIDPMEM PYRENNES-ATLANTIQUES LANDES
20145415	LUCCHINI	MAX JEAN-PIERRE FRANCOIS	CIDPMEM PYRENNES-ATLANTIQUES LANDES
20197191	LUKMAN	MUHAMAD	CIDPMEM PYRENNES-ATLANTIQUES LANDES
20164425	LUNA URRACA	IGOR DIEGO	CIDPMEM PYRENNES-ATLANTIQUES LANDES
20115410	MAATSCH	STEPHAN PHILIP	CIDPMEM PYRENNES-ATLANTIQUES LANDES
20008931	MACIEIRA GRACA	TOMAS	CIDPMEM PYRENNES-ATLANTIQUES LANDES
19962333	MACIEIRA SARAIVA	MANUEL	CIDPMEM PYRENNES-ATLANTIQUES LANDES
20145494	MACIEL BARBOSA	AUGUSTO	CIDPMEM PYRENNES-ATLANTIQUES LANDES
20047375	MACIEL DE MATOS	VITOR MANUEL	CIDPMEM PYRENNES-ATLANTIQUES LANDES

ELECTIONS PROFESSIONNELLES PÊCHE MARITIME

Liste électorale régionale définitive des électeurs du comité régional des pêches maritimes et des élevages marins de Nouvelle Aquitaine
1^{er} collège des équipages et salariés des entreprises de pêche maritime et d'élevage marin

IDENTIFIANT	NOM	PRENOM	COMITE
20116878	MACIEL FANGUEIRO	FERNANDO	CIDPMEM PYRENNES-ATLANTIQUES LANDES
20135675	MACIEL MARQUES	JOEL PRUDENCIANO	CIDPMEM PYRENNES-ATLANTIQUES LANDES
20157480	MACIEL MATOS	FRANCISCO MANUEL	CIDPMEM PYRENNES-ATLANTIQUES LANDES
20037233	MACIERA GRACA / MACIEIRA GRACA	ANTONIO MANUEL	CIDPMEM PYRENNES-ATLANTIQUES LANDES
20006348	MAGALHAES RIBEIRO	JOSE	CIDPMEM PYRENNES-ATLANTIQUES LANDES
20047133	MAGAN BENTRON	DANIEL	CIDPMEM PYRENNES-ATLANTIQUES LANDES
20104336	MAIA CASANOVA	SERGIO MANUEL	CIDPMEM PYRENNES-ATLANTIQUES LANDES
20105693	MAIA DA SILVA	FRANCISCO JOSE	CIDPMEM PYRENNES-ATLANTIQUES LANDES
20067154	MAIA DE CASTRO	JOSE LUIS	CIDPMEM PYRENNES-ATLANTIQUES LANDES
20037084	MAIA PEREIRA	ANTONIO	CIDPMEM PYRENNES-ATLANTIQUES LANDES
20076199	MAIO ABREU	CARLOS JOSE	CIDPMEM PYRENNES-ATLANTIQUES LANDES
20177239	MAIO ARTEIRO	JOAO PAUO	CIDPMEM PYRENNES-ATLANTIQUES LANDES
20155941	MAIO CORREIA	ABEL JOSE	CIDPMEM PYRENNES-ATLANTIQUES LANDES
20016768	MAIO DOS SANTOS	JUSTINO	CIDPMEM PYRENNES-ATLANTIQUES LANDES
20026862	MAIO FERNANDES	LAZARO ANTONIO	CIDPMEM PYRENNES-ATLANTIQUES LANDES
20026886	MAIO FERREIRA	LUIS MIGUEL	CIDPMEM PYRENNES-ATLANTIQUES LANDES
20146932	MAIO GONCALVES	CARLOS MIGUEL	CIDPMEM PYRENNES-ATLANTIQUES LANDES
20016755	MAIO VIANA	AUGUSTO	CIDPMEM PYRENNES-ATLANTIQUES LANDES
20205267	MANEIRO REIRIZ	ANDRES	CIDPMEM PYRENNES-ATLANTIQUES LANDES
20016737	MARAFONA BRAGA	JOSE	CIDPMEM PYRENNES-ATLANTIQUES LANDES
20026816	MARAVALHAS BICHO	EDUARDO JOSE	CIDPMEM PYRENNES-ATLANTIQUES LANDES
19892759	MARAVALHAS CADILHE / MARAVALHAS CADILHE	FRANCISCO MANUEL	CIDPMEM PYRENNES-ATLANTIQUES LANDES
20165423	MARAVALHAS CRISTA	MANUEL AUGUSTO	CIDPMEM PYRENNES-ATLANTIQUES LANDES
19962317	MARAVALHAS DA COSTA	MANUEL	CIDPMEM PYRENNES-ATLANTIQUES LANDES
20026872	MARAVALHAS ESPOGEIRA	JOSE LUIS	CIDPMEM PYRENNES-ATLANTIQUES LANDES
20067256	MARAVALHAS FANGUEIRO	FRANCISCO JOSE	CIDPMEM PYRENNES-ATLANTIQUES LANDES
20174286	MARIN	ANTOINE	CIDPMEM PYRENNES-ATLANTIQUES LANDES
20215081	MARIN ROSERO	EUCARIO	CIDPMEM PYRENNES-ATLANTIQUES LANDES
20006737	MARMANDE	JEROME	CIDPMEM PYRENNES-ATLANTIQUES LANDES
20067140	MARQUES CASANOVA	ZACARIAS	CIDPMEM PYRENNES-ATLANTIQUES LANDES
20076207	MARQUES CASTRO DA NOVA	JOSE	CIDPMEM PYRENNES-ATLANTIQUES LANDES
20026850	MARQUES DA SILVA	ANTONIO	CIDPMEM PYRENNES-ATLANTIQUES LANDES
20047351	MARQUES DA SILVA	FRANCISCO MARIO	CIDPMEM PYRENNES-ATLANTIQUES LANDES
20067142	MARQUES DE CASTRO	RUI MANUEL	CIDPMEM PYRENNES-ATLANTIQUES LANDES
20046579	MARQUES DUQUE / MARQUES DUQUE	ALBERTO	CIDPMEM PYRENNES-ATLANTIQUES LANDES
20144516	MARQUES FANGUEIRO	LAZARO JOSE	CIDPMEM PYRENNES-ATLANTIQUES LANDES
20174811	MARQUES GOMES	FABIO MANUEL	CIDPMEM PYRENNES-ATLANTIQUES LANDES
20124242	MARQUES LIMA	PORFIRIO JOSE	CIDPMEM PYRENNES-ATLANTIQUES LANDES
20184003	MARQUES LOPES	ANTONIO JOSE	CIDPMEM PYRENNES-ATLANTIQUES LANDES
20094398	MARQUES MARAFONA	JOSE ALBERTO	CIDPMEM PYRENNES-ATLANTIQUES LANDES
20124125	MARQUES MARAVALHAS	JOSE CARLOS	CIDPMEM PYRENNES-ATLANTIQUES LANDES
20047353	MARQUES MILHAZES	ANTONIO MIGUEL	CIDPMEM PYRENNES-ATLANTIQUES LANDES
20016746	MARQUES MOREIRA	ALVARO JOSE	CIDPMEM PYRENNES-ATLANTIQUES LANDES
20057295	MARQUES NUNES	DOMINGOS	CIDPMEM PYRENNES-ATLANTIQUES LANDES
20057081	MARQUES PEREIRA	JOAQUIM	CIDPMEM PYRENNES-ATLANTIQUES LANDES
20057115	MARQUES PEREIRA	MANUEL	CIDPMEM PYRENNES-ATLANTIQUES LANDES
20164067	MARQUES PEREIRA	ANTONIO JOSE	CIDPMEM PYRENNES-ATLANTIQUES LANDES
20176644	MARQUES RIBEIRO	VITOR JOSE	CIDPMEM PYRENNES-ATLANTIQUES LANDES
20184290	MARQUES SERRAO	MARIO HENRIQUE	CIDPMEM PYRENNES-ATLANTIQUES LANDES
20026970	MARQUES TERROSO	MANUEL	CIDPMEM PYRENNES-ATLANTIQUES LANDES
20164302	MARQUES VAREIRO / MARQUES VAREIRO	VITOR MANUEL	CIDPMEM PYRENNES-ATLANTIQUES LANDES
20196270	MARSONO	MOHAMAD	CIDPMEM PYRENNES-ATLANTIQUES LANDES
20047129	MARTIARENA	PIARRES	CIDPMEM PYRENNES-ATLANTIQUES LANDES
20204339	MARTIN	BENJAMIN	CIDPMEM PYRENNES-ATLANTIQUES LANDES
19932928	MARTINEAU	FRANCIS RENE MARIE	CIDPMEM PYRENNES-ATLANTIQUES LANDES
20136452	MARTINEZ	VINCENT	CIDPMEM PYRENNES-ATLANTIQUES LANDES
20115436	MARTINEZ JUNCAL	FERNANDO	CIDPMEM PYRENNES-ATLANTIQUES LANDES
20174481	MARTINEZ REY	ANDRES	CIDPMEM PYRENNES-ATLANTIQUES LANDES
20214271	MARTINEZ SIERRA	PABLO	CIDPMEM PYRENNES-ATLANTIQUES LANDES
20155190	MARTINEZ VILELA	JOSE GERMAN	CIDPMEM PYRENNES-ATLANTIQUES LANDES
20205161	MARTINS COENTRAO	JOAO PEDRO	CIDPMEM PYRENNES-ATLANTIQUES LANDES
20096558	MARTINS FERNANDES	JOAO	CIDPMEM PYRENNES-ATLANTIQUES LANDES
20026971	MARTINS FESTAS	JOAO MANUEL	CIDPMEM PYRENNES-ATLANTIQUES LANDES
20057186	MARTINS MACIEL	MIGUEL JOSE	CIDPMEM PYRENNES-ATLANTIQUES LANDES
20185903	MARTINS NOVO	ABRAAO FILIPE	CIDPMEM PYRENNES-ATLANTIQUES LANDES
20204955	MARTONO	MARTONO	CIDPMEM PYRENNES-ATLANTIQUES LANDES
20134518	MATA DA SILVA	AMERICO JOSE	CIDPMEM PYRENNES-ATLANTIQUES LANDES
20165989	MATA DA SILVA	MARCO ANDRE	CIDPMEM PYRENNES-ATLANTIQUES LANDES

ELECTIONS PROFESSIONNELLES PÊCHE MARITIME

Liste électorale régionale définitive des électeurs du comité régional des pêches maritimes et des élevages marins de Nouvelle Aquitaine
1^{er} collège des équipages et salariés des entreprises de pêche maritime et d'élevage marin

IDENTIFIANT	NOM	PRENOM	COMITE
20214077	MAULANA	RIZAL	CIDPMEM PYRENNES-ATLANTIQUES LANDES
20214826	MAWARDI MAWARDI	MAWARDI	CIDPMEM PYRENNES-ATLANTIQUES LANDES
20146711	MEIRELES NOVO	HERCULANO	CIDPMEM PYRENNES-ATLANTIQUES LANDES
20157465	MENDES REVELES	ADERITO MANUEL	CIDPMEM PYRENNES-ATLANTIQUES LANDES
20164557	MENDES REVELES	CARLOS JOSE	CIDPMEM PYRENNES-ATLANTIQUES LANDES
19962384	MENDIZABAL	SIMON	CIDPMEM PYRENNES-ATLANTIQUES LANDES
20157316	MENDOZA CORNEJO	ANTONIO ARNALDO	CIDPMEM PYRENNES-ATLANTIQUES LANDES
20174181	MENNAOUI NESSASI	ABDELLAH	CIDPMEM PYRENNES-ATLANTIQUES LANDES
20204241	MIGUEZ DOMINGUEZ	JOSE MANUEL	CIDPMEM PYRENNES-ATLANTIQUES LANDES
20144617	MIGUEZ MONTES	LUIS	CIDPMEM PYRENNES-ATLANTIQUES LANDES
20018972	MILHAZES DOS SANTOS	MARIO JOAO	CIDPMEM PYRENNES-ATLANTIQUES LANDES
20057173	MILHAZES FANGUEIRO	AMERICO TOMAS	CIDPMEM PYRENNES-ATLANTIQUES LANDES
20006743	MILHAZES FRASCO	JOSE FRANCISCO	CIDPMEM PYRENNES-ATLANTIQUES LANDES
20037018	MILHAZES FRASCO / MILHAZES FRASCO	ABEL	CIDPMEM PYRENNES-ATLANTIQUES LANDES
20056687	MILHAZES RIBEIRO	ANTONIO MANUEL	CIDPMEM PYRENNES-ATLANTIQUES LANDES
20047300	MILHAZES SAPUDO	ISAAC FERNANDO	CIDPMEM PYRENNES-ATLANTIQUES LANDES
20019050	MILHAZES VIANA	MOISES	CIDPMEM PYRENNES-ATLANTIQUES LANDES
20135418	MILLA PEREZ	JESUS	CIDPMEM PYRENNES-ATLANTIQUES LANDES
20047304	MILLET VAREIRO	MANUEL	CIDPMEM PYRENNES-ATLANTIQUES LANDES
20134740	MIRANDA PIEDRAS	CESAR	CIDPMEM PYRENNES-ATLANTIQUES LANDES
20067219	MOITA RAJAO	CARLOS ALBERTO	CIDPMEM PYRENNES-ATLANTIQUES LANDES
20084654	MONTANS FUENTES	JOSE	CIDPMEM PYRENNES-ATLANTIQUES LANDES
20084390	MONTEMUINO AGEITOS	JUAN MIGUEL	CIDPMEM PYRENNES-ATLANTIQUES LANDES
20174250	MONTOYA LIZAMA	HECTOR MARCELLO	CIDPMEM PYRENNES-ATLANTIQUES LANDES
20155040	MOREIRA CALVAR	EUSEBIO	CIDPMEM PYRENNES-ATLANTIQUES LANDES
20037071	MOREIRA DE MAGALHAES	VITOR MANUEL	CIDPMEM PYRENNES-ATLANTIQUES LANDES
20047131	MOREIRA MARQUES	ELISIO	CIDPMEM PYRENNES-ATLANTIQUES LANDES
20026721	MOREIRA NUNES	ANTONIO CESAR	CIDPMEM PYRENNES-ATLANTIQUES LANDES
19853986	MOREL	FABRICE GUY	CIDPMEM PYRENNES-ATLANTIQUES LANDES
20106777	MOREL	TRISTAN ADRIEN	CIDPMEM PYRENNES-ATLANTIQUES LANDES
19891077	MORIN	FLORIAN JACQUES	CIDPMEM PYRENNES-ATLANTIQUES LANDES
20174149	MORRAS GONI	IGNACIO	CIDPMEM PYRENNES-ATLANTIQUES LANDES
20204409	MOUZO PARDINAS	BRUNO	CIDPMEM PYRENNES-ATLANTIQUES LANDES
20165886	MOWBRAY GUIJARRO	VICTOR	CIDPMEM PYRENNES-ATLANTIQUES LANDES
20204895	MUDASIR	MUDASIR	CIDPMEM PYRENNES-ATLANTIQUES LANDES
20197184	MUGIANA	UCOK	CIDPMEM PYRENNES-ATLANTIQUES LANDES
20204054	MUINOS FERNANDEZ	LUIS	CIDPMEM PYRENNES-ATLANTIQUES LANDES
20205264	MUJIYONO	MUJIYONO	CIDPMEM PYRENNES-ATLANTIQUES LANDES
20214408	MUKSIN	MUKSIN	CIDPMEM PYRENNES-ATLANTIQUES LANDES
20196409	MUNAJI	SLAMET	CIDPMEM PYRENNES-ATLANTIQUES LANDES
20215433	MUNASIR	MUNASIR	CIDPMEM PYRENNES-ATLANTIQUES LANDES
20214589	MUNTOLIB	MUNTOLIB	CIDPMEM PYRENNES-ATLANTIQUES LANDES
20194404	MUSOPAN	NANANG	CIDPMEM PYRENNES-ATLANTIQUES LANDES
20214082	MUZAMIL	MUZAMIL	CIDPMEM PYRENNES-ATLANTIQUES LANDES
20204399	NADI	NADI	CIDPMEM PYRENNES-ATLANTIQUES LANDES
20175691	NANTON SUAREZ	ADRIAN	CIDPMEM PYRENNES-ATLANTIQUES LANDES
20176562	NASRUDIN	UDIN	CIDPMEM PYRENNES-ATLANTIQUES LANDES
20204395	NASUN	NASUN	CIDPMEM PYRENNES-ATLANTIQUES LANDES
20196271	NATTYANTO	EKO DESI	CIDPMEM PYRENNES-ATLANTIQUES LANDES
20114149	NDONG BAKHOUM / NDONG	ELHADJI MALICK	CIDPMEM PYRENNES-ATLANTIQUES LANDES
20164131	NDONG NDONG	GORGUI	CIDPMEM PYRENNES-ATLANTIQUES LANDES
20165868	NDONG SARR	YOUSOU	CIDPMEM PYRENNES-ATLANTIQUES LANDES
20126069	NEIVA GOMES	JOSE MIGUEL	CIDPMEM PYRENNES-ATLANTIQUES LANDES
20016743	NEVES CRUZ	FRANCISCO	CIDPMEM PYRENNES-ATLANTIQUES LANDES
20067166	NEVES CRUZ	JOSE ANTONIO	CIDPMEM PYRENNES-ATLANTIQUES LANDES
20086794	NEVES CRUZ	MANUEL DOS NAVEGANTES	CIDPMEM PYRENNES-ATLANTIQUES LANDES
20145221	NEVES CRUZ	ANTONIO FERNANDO	CIDPMEM PYRENNES-ATLANTIQUES LANDES
20204732	NEVES CRUZ	NUNO ALEXANDRE	CIDPMEM PYRENNES-ATLANTIQUES LANDES
20019057	NEVES MAIO	JOSE ANTONIO	CIDPMEM PYRENNES-ATLANTIQUES LANDES
20127094	NEVES MIRANDA	JOSE CARLOS	CIDPMEM PYRENNES-ATLANTIQUES LANDES
20194858	NGUYEN XUAN KY	MARTIN	CIDPMEM PYRENNES-ATLANTIQUES LANDES
20074854	NICOLAU GONCALVES / NICOLAU GONCALVES	JOAO EVANGELISTA	CIDPMEM PYRENNES-ATLANTIQUES LANDES
20096991	NOEL	ALEXANDRE	CIDPMEM PYRENNES-ATLANTIQUES LANDES
19972088	NOIREAULT	EMMANUEL DANIEL	CIDPMEM PYRENNES-ATLANTIQUES LANDES
20066735	NOVAIS LEITE	JOAQUIM	CIDPMEM PYRENNES-ATLANTIQUES LANDES
20104167	NOVAS MENDUINA	MANUEL	CIDPMEM PYRENNES-ATLANTIQUES LANDES
20214896	NOVAS NUNEZ	ALBERTO	CIDPMEM PYRENNES-ATLANTIQUES LANDES
20105286	NOVAS TOME	MARTIN	CIDPMEM PYRENNES-ATLANTIQUES LANDES

27/10/2021

Page 20/25

ELECTIONS PROFESSIONNELLES PÊCHE MARITIME

Liste électorale régionale définitive des électeurs du comité régional des pêches maritimes et des élevages marins de Nouvelle Aquitaine
1^{er} collège des équipages et salariés des entreprises de pêche maritime et d'élevage marin

IDENTIFIANT	NOM	PRENOM	COMITE
20037148	NOVO AREIAS	ANTONIO JOSE	CIDPMEM PYRENNES-ATLANTIQUES LANDES
20047299	NOVO AREIAS	JORGE MANUEL	CIDPMEM PYRENNES-ATLANTIQUES LANDES
20167298	NOVO VASQUEZ	JOSE FRANCISCO	CIDPMEM PYRENNES-ATLANTIQUES LANDES
20084021	NUNES ANDRE	JOAO JOSE	CIDPMEM PYRENNES-ATLANTIQUES LANDES
20057140	NUNES AREIAS	JOSE LUIS	CIDPMEM PYRENNES-ATLANTIQUES LANDES
20009174	NUNES COENTRAO / NUNES COENTRAO	JOSE ALBERTO	CIDPMEM PYRENNES-ATLANTIQUES LANDES
20085114	NUNES DA COSTA LINDO	ADRIANO MANUEL	CIDPMEM PYRENNES-ATLANTIQUES LANDES
20175870	NUNES DA SILVA	ALFREDO FERNANDO	CIDPMEM PYRENNES-ATLANTIQUES LANDES
20177241	NUNES FERNANDES	MARIO	CIDPMEM PYRENNES-ATLANTIQUES LANDES
20067118	NUNES MARQUES	JORGE MIGUEL	CIDPMEM PYRENNES-ATLANTIQUES LANDES
20114293	NUNES MARQUES	JOSE ANDREAS	CIDPMEM PYRENNES-ATLANTIQUES LANDES
20057047	NUNES VIANA	AFONSO MANUEL	CIDPMEM PYRENNES-ATLANTIQUES LANDES
20154792	NUNEZ CASAL	JOSE MANUEL	CIDPMEM PYRENNES-ATLANTIQUES LANDES
20196133	NURHOLIS	NURHOLIS	CIDPMEM PYRENNES-ATLANTIQUES LANDES
20214573	NUROKHIM	NUROKHIM	CIDPMEM PYRENNES-ATLANTIQUES LANDES
20214924	NURYADI	NURYADI	CIDPMEM PYRENNES-ATLANTIQUES LANDES
20127042	OLAGARAY	GEORGES	CIDPMEM PYRENNES-ATLANTIQUES LANDES
20047389	OLIVEIRA BARBOSA	CARLOS ALBERTO	CIDPMEM PYRENNES-ATLANTIQUES LANDES
20096784	OLIVEIRA MARQUES	ANTONIO MANUEL	CIDPMEM PYRENNES-ATLANTIQUES LANDES
20184724	OLIVEIRA SOUSA	LUIS MIGUEL	CIDPMEM PYRENNES-ATLANTIQUES LANDES
20204115	OMIL BOULLOSA	JUAN FRANCISCO	CIDPMEM PYRENNES-ATLANTIQUES LANDES
20154167	OMIL CRUJEIRAS	SALVADOR	CIDPMEM PYRENNES-ATLANTIQUES LANDES
20106701	ORNE	VALENTIN ARTHUR	CIDPMEM PYRENNES-ATLANTIQUES LANDES
19952341	OROBIO MUGICA / OROVIO MUGICA	EUGENIO-ANTONIO	CIDPMEM PYRENNES-ATLANTIQUES LANDES
20086473	OSA	JULIEN	CIDPMEM PYRENNES-ATLANTIQUES LANDES
20154916	OTERO REGUEIRA	CARLOS	CIDPMEM PYRENNES-ATLANTIQUES LANDES
20144470	OTERO SOBRIDO	JESUS	CIDPMEM PYRENNES-ATLANTIQUES LANDES
20184825	OTMANI AAYSSI	BRAHIM	CIDPMEM PYRENNES-ATLANTIQUES LANDES
20174016	OUJO VIDAL	JUAN MANUEL	CIDPMEM PYRENNES-ATLANTIQUES LANDES
20166102	PAINCERA MOUZO	JOSE ANTONIO	CIDPMEM PYRENNES-ATLANTIQUES LANDES
20135503	PALEO MORA	SEBASTIAN	CIDPMEM PYRENNES-ATLANTIQUES LANDES
20004973	PALMEIRA DO CASAL	ADAO	CIDPMEM PYRENNES-ATLANTIQUES LANDES
20114057	PAMPIN GOMEZ	JOSE ANTONIO	CIDPMEM PYRENNES-ATLANTIQUES LANDES
20016412	PARAPAR FERNANDEZ	FRANCISCO MANUEL	CIDPMEM PYRENNES-ATLANTIQUES LANDES
20134745	PARCERO RODRIGUEZ	JOSE	CIDPMEM PYRENNES-ATLANTIQUES LANDES
20085773	PARDO SANTOS	NESTOR MANUEL	CIDPMEM PYRENNES-ATLANTIQUES LANDES
20214017	PARYANTO	PARYANTO	CIDPMEM PYRENNES-ATLANTIQUES LANDES
19902832	PASTOR	FRANCOIS	CIDPMEM PYRENNES-ATLANTIQUES LANDES
19892722	PAUMARD	FREDERIC STEPHANE	CIDPMEM PYRENNES-ATLANTIQUES LANDES
20155725	PAZ AGULLA	JOSE BENITO	CIDPMEM PYRENNES-ATLANTIQUES LANDES
20157239	PAZ CABODEVILA	ALVARO	CIDPMEM PYRENNES-ATLANTIQUES LANDES
20114248	PAZ CAMPELO	EMILIO	CIDPMEM PYRENNES-ATLANTIQUES LANDES
20206304	PAZ GARCIA	AARON	CIDPMEM PYRENNES-ATLANTIQUES LANDES
20047158	PAZ MILLAN	ANDRES	CIDPMEM PYRENNES-ATLANTIQUES LANDES
19962387	PECH-BUTTE	ANTONY	CIDPMEM PYRENNES-ATLANTIQUES LANDES
19934493	PELLERIN	FRANCK YVES ALBERT	CIDPMEM PYRENNES-ATLANTIQUES LANDES
20146466	PENA JUNCAL	MIGUEL	CIDPMEM PYRENNES-ATLANTIQUES LANDES
20186577	PENA PAZ	FRANCISCO	CIDPMEM PYRENNES-ATLANTIQUES LANDES
20115432	PENA RECAMAN	JOSE	CIDPMEM PYRENNES-ATLANTIQUES LANDES
20084550	PEREIRA COENTRAO	ANTONIO MANUEL	CIDPMEM PYRENNES-ATLANTIQUES LANDES
20184693	PEREIRA CORREIA NUNES	PORFIRIO	CIDPMEM PYRENNES-ATLANTIQUES LANDES
20165823	PEREIRA DA CUNHA	JOSE	CIDPMEM PYRENNES-ATLANTIQUES LANDES
20095663	PEREIRA DA SILVA	AMERICO	CIDPMEM PYRENNES-ATLANTIQUES LANDES
20104573	PEREIRA DA SILVA	NATALINO JOSE	CIDPMEM PYRENNES-ATLANTIQUES LANDES
20135694	PEREIRA DA SILVA	MANUEL ADELINO	CIDPMEM PYRENNES-ATLANTIQUES LANDES
20005071	PEREIRA DIAS	MANUEL ANTONIO	CIDPMEM PYRENNES-ATLANTIQUES LANDES
20125836	PEREIRA DINIS	HUGO DANIEL	CIDPMEM PYRENNES-ATLANTIQUES LANDES
20135692	PEREIRA FERREIRA	ANDRE FILIPE	CIDPMEM PYRENNES-ATLANTIQUES LANDES
20137023	PEREIRA FERREIRA	RUI MANUEL	CIDPMEM PYRENNES-ATLANTIQUES LANDES
20047323	PEREIRA GOMES	JOSE FERNANDO	CIDPMEM PYRENNES-ATLANTIQUES LANDES
20047399	PEREIRA GONCALVES	VITOR MANUEL	CIDPMEM PYRENNES-ATLANTIQUES LANDES
20204318	PEREIRA LOURENCO / PEREIRA LOURENCO	JOSE MANUEL	CIDPMEM PYRENNES-ATLANTIQUES LANDES
20057150	PEREIRA MARQUES / PEREIRA MARQUES	JORGE JOSE	CIDPMEM PYRENNES-ATLANTIQUES LANDES
20075428	PEREIRA MILHAZES	MARIO ANDRE	CIDPMEM PYRENNES-ATLANTIQUES LANDES
20134589	PEREIRA OTERO	JUAN MANUEL	CIDPMEM PYRENNES-ATLANTIQUES LANDES
20195057	PEREIRA PARADA	ERIC	CIDPMEM PYRENNES-ATLANTIQUES LANDES
20125506	PEREZ CARBALLO	CANDIDO	CIDPMEM PYRENNES-ATLANTIQUES LANDES
20166970	PEREZ DIAZ	JOSE ARMANDO	CIDPMEM PYRENNES-ATLANTIQUES LANDES

ELECTIONS PROFESSIONNELLES PÊCHE MARITIME

Liste électorale régionale définitive des électeurs du comité régional des pêches maritimes et des élevages marins de Nouvelle Aquitaine
1^{er} collège des équipages et salariés des entreprises de pêche maritime et d'élevage marin

IDENTIFIANT	NOM	PRENOM	COMITE
20047867	PEREZ FERNANDEZ	JOSE LUIS	CIDPMEM PYRENNES-ATLANTIQUES LANDES
20157248	PEREZ LEGUE	JAIME ESTEBAN	CIDPMEM PYRENNES-ATLANTIQUES LANDES
20204485	PEREZ REIRIZ	FRANCISCO JAVIER	CIDPMEM PYRENNES-ATLANTIQUES LANDES
19843988	PETRAU	DAVID ALEXANDRE	CIDPMEM PYRENNES-ATLANTIQUES LANDES
20204632	PEYRONNET	ARTHUR BENOIT	CIDPMEM PYRENNES-ATLANTIQUES LANDES
19853994	PICHOT / PICHOT	LUC	CIDPMEM PYRENNES-ATLANTIQUES LANDES
19981430	PILON / PILON	ANTHONY STEPHANE CHRISTOPHE	CIDPMEM PYRENNES-ATLANTIQUES LANDES
20026906	PINCHON	JEAN-CHARLES	CIDPMEM PYRENNES-ATLANTIQUES LANDES
19863955	PINEIRO RUBIO	JUAN MANUEL	CIDPMEM PYRENNES-ATLANTIQUES LANDES
20184038	PONTES DA SILVA	RUBEN LEONEL	CIDPMEM PYRENNES-ATLANTIQUES LANDES
20047183	PONTES MACIEIRA	VITOR GASPAS	CIDPMEM PYRENNES-ATLANTIQUES LANDES
20067119	PONTES MARQUES	JOSE REINALDO	CIDPMEM PYRENNES-ATLANTIQUES LANDES
20047156	PONTES TORRAO	GASPAS MANUEL	CIDPMEM PYRENNES-ATLANTIQUES LANDES
20037034	POSTIGA REGUFE	JOSE EMANUEL	CIDPMEM PYRENNES-ATLANTIQUES LANDES
20204602	POUSADA VIDAL	ANTONIO	CIDPMEM PYRENNES-ATLANTIQUES LANDES
20206314	POUSO MAYAN	GERARDO MANUEL	CIDPMEM PYRENNES-ATLANTIQUES LANDES
20214110	POUSO MAYAN	JOSE LUIS	CIDPMEM PYRENNES-ATLANTIQUES LANDES
20197187	PRAYITNO	EDI	CIDPMEM PYRENNES-ATLANTIQUES LANDES
20214076	PURNOMO	PURNOMO	CIDPMEM PYRENNES-ATLANTIQUES LANDES
20196937	QUINTELA MELON	EMILIO	CIDPMEM PYRENNES-ATLANTIQUES LANDES
20174926	QUINTERO CERON	JORGE ARMANDO	CIDPMEM PYRENNES-ATLANTIQUES LANDES
20114247	QUIROGA AREA	JOSE	CIDPMEM PYRENNES-ATLANTIQUES LANDES
20144168	QUIROGA SOAGE	ALBERTO	CIDPMEM PYRENNES-ATLANTIQUES LANDES
20174018	QUITERIO DIAS CRUZ	JAIME ABERTO	CIDPMEM PYRENNES-ATLANTIQUES LANDES
20214078	RADI	RADI	CIDPMEM PYRENNES-ATLANTIQUES LANDES
20047298	RAJAO MILHAZES	ALEXANDRE JOSE	CIDPMEM PYRENNES-ATLANTIQUES LANDES
20056711	RAJAO MILHAZES	PAULO RICARDO	CIDPMEM PYRENNES-ATLANTIQUES LANDES
20037114	RAJAO NOVO	JOSE CARLOS	CIDPMEM PYRENNES-ATLANTIQUES LANDES
20036659	RAJAO PEREIRA DA SILVA	PAULO ALEXANDRE	CIDPMEM PYRENNES-ATLANTIQUES LANDES
20057162	RAJAO PEREIRA DA SILVA	JOAO CARLOS	CIDPMEM PYRENNES-ATLANTIQUES LANDES
20134286	RAJAO TERROSO	DANIEL FILIPE	CIDPMEM PYRENNES-ATLANTIQUES LANDES
20025138	RAJAO VAREIRO	AVELINO	CIDPMEM PYRENNES-ATLANTIQUES LANDES
20009179	RAJAO VAREIRO / RAJAO VAREIRO	ZACARIAS	CIDPMEM PYRENNES-ATLANTIQUES LANDES
20067224	RAJAO VENTURA	ALFREDO FRANCISCO	CIDPMEM PYRENNES-ATLANTIQUES LANDES
20194396	RAMOS MIGUEZ	JESUS	CIDPMEM PYRENNES-ATLANTIQUES LANDES
20115823	RAMOS PINHO	RUBEN MANUEL	CIDPMEM PYRENNES-ATLANTIQUES LANDES
20057312	RAMOS SARAIVA	RICARDO LUIS	CIDPMEM PYRENNES-ATLANTIQUES LANDES
20066747	RANALES NUNEZ	JOSE LUIS	CIDPMEM PYRENNES-ATLANTIQUES LANDES
20204392	RAWAN	RAWAN	CIDPMEM PYRENNES-ATLANTIQUES LANDES
20205086	REDONDO RIVAS	BENITO	CIDPMEM PYRENNES-ATLANTIQUES LANDES
20174437	REGO CANEDA RIAL	BERNARDO	CIDPMEM PYRENNES-ATLANTIQUES LANDES
20184719	REGUEIRA SAMPEDRO	JUAN FIDEL	CIDPMEM PYRENNES-ATLANTIQUES LANDES
20016784	REGUFE DA SILVA	ANTONIO	CIDPMEM PYRENNES-ATLANTIQUES LANDES
20076523	REGUFE PEREIRA	JORGE MIGUEL	CIDPMEM PYRENNES-ATLANTIQUES LANDES
20185745	REINA DO VALE	RUI FILIPE	CIDPMEM PYRENNES-ATLANTIQUES LANDES
20077339	REINO RADIO	Ramon	CIDPMEM PYRENNES-ATLANTIQUES LANDES
20186880	REINO RADIO	JOSE MANUEL	CIDPMEM PYRENNES-ATLANTIQUES LANDES
20086413	RENAUD-LACAZE / RENAUD-LACAZE	LUCAS ANTOINE	CIDPMEM PYRENNES-ATLANTIQUES LANDES
20165042	RESILLE JUNCAL	JORGE	CIDPMEM PYRENNES-ATLANTIQUES LANDES
20124373	REY GARCIA	FRANCISCO JAVIER	CIDPMEM PYRENNES-ATLANTIQUES LANDES
20214967	REY MARTINEZ	MARIO JOSE	CIDPMEM PYRENNES-ATLANTIQUES LANDES
20186172	REY MURADAS	JOSE MANUEL	CIDPMEM PYRENNES-ATLANTIQUES LANDES
20214113	RIBAUT	NICOLAS	CIDPMEM PYRENNES-ATLANTIQUES LANDES
20195090	RIBEIRO GOMES	FABIO BALTASAR	CIDPMEM PYRENNES-ATLANTIQUES LANDES
20047318	RIBEIRO NOVO / RIBEIRO NOVO	HENRIQUE MANUEL	CIDPMEM PYRENNES-ATLANTIQUES LANDES
20124061	RICO ROMANO	JOSE ANTONIO	CIDPMEM PYRENNES-ATLANTIQUES LANDES
20096842	RICOLLEAU	ROMAIN ERIC PATRICK YANN	CIDPMEM PYRENNES-ATLANTIQUES LANDES
19972489	RIESCO / RIESCO	DAVID MICHEL EMILE	CIDPMEM PYRENNES-ATLANTIQUES LANDES
19981523	RIGOR MARQUES	JOSUE FELIPE	CIDPMEM PYRENNES-ATLANTIQUES LANDES
20177148	RIMBAUD	PIERRE	CIDPMEM PYRENNES-ATLANTIQUES LANDES
20214828	RINANTO RINANTO	RINANTO RINANTO	CIDPMEM PYRENNES-ATLANTIQUES LANDES
20046806	RIOS FONTELA	ALVARO	CIDPMEM PYRENNES-ATLANTIQUES LANDES
20174151	RIOS PUENTE	ENRIQUE	CIDPMEM PYRENNES-ATLANTIQUES LANDES
20194938	RISMANTO	ADI	CIDPMEM PYRENNES-ATLANTIQUES LANDES
20214409	RISTIAWAN	RISTIAWAN	CIDPMEM PYRENNES-ATLANTIQUES LANDES
20145595	RIVAS CASABELLA	PLACIDO VICENTE	CIDPMEM PYRENNES-ATLANTIQUES LANDES
20019012	RIVET	BENOIT	CIDPMEM PYRENNES-ATLANTIQUES LANDES
20195025	RIWAT	RIWAT	CIDPMEM PYRENNES-ATLANTIQUES LANDES

ELECTIONS PROFESSIONNELLES PÊCHE MARITIME

Liste électorale régionale définitive des électeurs du comité régional des pêches maritimes et des élevages marins de Nouvelle Aquitaine
1^{er} collège des équipages et salariés des entreprises de pêche maritime et d'élevage marin

IDENTIFIANT	NOM	PRENOM	COMITE
20196266	RIYADI	SLAMET	CIDPMEM PYRENNES-ATLANTIQUES LANDES
20197192	RIYADI	SLAMET	CIDPMEM PYRENNES-ATLANTIQUES LANDES
20204396	ROBIK	AHMAD	CIDPMEM PYRENNES-ATLANTIQUES LANDES
19912824	RODAL ANABITARTE	EDUARDO	CIDPMEM PYRENNES-ATLANTIQUES LANDES
20116083	RODAS GALLEG0	MARCOS	CIDPMEM PYRENNES-ATLANTIQUES LANDES
20047348	RODRIGUES CASCAO	ANTONIO JOAO	CIDPMEM PYRENNES-ATLANTIQUES LANDES
20135648	RODRIGUES DA CRUZ MAIO	RUI MIGUEL	CIDPMEM PYRENNES-ATLANTIQUES LANDES
20175590	RODRIGUES DOURADO	JOSE FERNANDO	CIDPMEM PYRENNES-ATLANTIQUES LANDES
20047277	RODRIGUES MATOS	JOAO PAULO	CIDPMEM PYRENNES-ATLANTIQUES LANDES
20047373	RODRIGUES PINTO	JOSE ALBERTO	CIDPMEM PYRENNES-ATLANTIQUES LANDES
20016775	RODRIGUES TERROSO	JOAQUIM	CIDPMEM PYRENNES-ATLANTIQUES LANDES
20185600	RODRIGUEZ FOLGAR	SANTIAGO	CIDPMEM PYRENNES-ATLANTIQUES LANDES
20105752	RODRIGUEZ VILLANUEVA	DAVID	CIDPMEM PYRENNES-ATLANTIQUES LANDES
20176561	ROKHMANN	FATKHUR	CIDPMEM PYRENNES-ATLANTIQUES LANDES
20174789	ROMANO CRUJEIRAS	JUAN	CIDPMEM PYRENNES-ATLANTIQUES LANDES
20205491	ROMAY CRUJEIRAS	ANDRES	CIDPMEM PYRENNES-ATLANTIQUES LANDES
20157481	ROMERO GONZALEZ	JOSE ANTONIO	CIDPMEM PYRENNES-ATLANTIQUES LANDES
20197194	ROPIK	ROPIK	CIDPMEM PYRENNES-ATLANTIQUES LANDES
20176495	ROSALES SANJORGE	MANUEL	CIDPMEM PYRENNES-ATLANTIQUES LANDES
20194118	ROSENDE FERNANDEZ	JOSE AGAPITO	CIDPMEM PYRENNES-ATLANTIQUES LANDES
20175243	ROSPIDEGARAY / ROSPIDEGARAY	PANPI JULEN YOHAN	CIDPMEM PYRENNES-ATLANTIQUES LANDES
20214074	ROSYID / ROSYID	HAFIZH ABDUR	CIDPMEM PYRENNES-ATLANTIQUES LANDES
20206143	ROUX	ANTHONY	CIDPMEM PYRENNES-ATLANTIQUES LANDES
20146723	ROUX-ARCO-SIERRA / ROUX-ARCO-SIERRA	THIBAUT VICTOR JEAN PIERRE	CIDPMEM PYRENNES-ATLANTIQUES LANDES
20215891	ROUXELIN	JULIEN	CIDPMEM PYRENNES-ATLANTIQUES LANDES
20205191	SAEFULLAH	SAEFULLAH	CIDPMEM PYRENNES-ATLANTIQUES LANDES
20204956	SAEFULLOH	MUHAMMAD	CIDPMEM PYRENNES-ATLANTIQUES LANDES
20214240	SAEH	SAEH	CIDPMEM PYRENNES-ATLANTIQUES LANDES
20175428	SAGARZAZU ZUNZUNDEGUI	JESUS MARIA	CIDPMEM PYRENNES-ATLANTIQUES LANDES
20204957	SAHUDIN	SAHUDIN	CIDPMEM PYRENNES-ATLANTIQUES LANDES
20195813	SAINAS SIEIRA	SERAFIN	CIDPMEM PYRENNES-ATLANTIQUES LANDES
20196484	SAINÉ	OUSAINOU	CIDPMEM PYRENNES-ATLANTIQUES LANDES
19902810	SAINT AUBIN	CYRIL	CIDPMEM PYRENNES-ATLANTIQUES LANDES
20135446	SAINT-GUILY	ANTOINE MICHEL EMMANUEL	CIDPMEM PYRENNES-ATLANTIQUES LANDES
20186051	SALEUN-DONVAL / DONVAL	EDOUARD-MARY JACQ FRANCOIS	CIDPMEM PYRENNES-ATLANTIQUES LANDES
20114466	SAMPEDRO PROL	ANTONIO	CIDPMEM PYRENNES-ATLANTIQUES LANDES
20204639	SAMPEDRO REGUEIRA	FRANCISCO JAVIER	CIDPMEM PYRENNES-ATLANTIQUES LANDES
20135403	SAMPEDRO SOUTO	DAVID	CIDPMEM PYRENNES-ATLANTIQUES LANDES
20214588	SAMSUDIN	SAMSUDIN	CIDPMEM PYRENNES-ATLANTIQUES LANDES
20214609	SAN MARTIN	BADIOLA	CIDPMEM PYRENNES-ATLANTIQUES LANDES
20155752	SANCHEZ MARTINEZ	PEDRO ALBERTO	CIDPMEM PYRENNES-ATLANTIQUES LANDES
20165617	SANCHEZ PRIETO	IGNACIO	CIDPMEM PYRENNES-ATLANTIQUES LANDES
20185355	SANCHEZ VAZQUEZ	AUGUSTIN	CIDPMEM PYRENNES-ATLANTIQUES LANDES
20155940	SANDA REGUEIRA	EVILIO JOSE	CIDPMEM PYRENNES-ATLANTIQUES LANDES
20214827	SANDI LESMANA	SANDI LESMANA	CIDPMEM PYRENNES-ATLANTIQUES LANDES
20125705	SANLES SIEIRA	JOAQUIN	CIDPMEM PYRENNES-ATLANTIQUES LANDES
20156854	SANSEBASTIAN	JULIEN JON	CIDPMEM PYRENNES-ATLANTIQUES LANDES
20115466	SANSEBASTIAN	NICOLAS	CIDPMEM PYRENNES-ATLANTIQUES LANDES
20067366	SANTIAGO PARADA / SANTIAGO PARADA	Ramon	CIDPMEM PYRENNES-ATLANTIQUES LANDES
20144979	SANTIAGO PAZOS	ALFONSO	CIDPMEM PYRENNES-ATLANTIQUES LANDES
20144138	SANTOS ALVAREZ	MIGUEL	CIDPMEM PYRENNES-ATLANTIQUES LANDES
20205401	SANTOS AYASO	OSCAR	CIDPMEM PYRENNES-ATLANTIQUES LANDES
20014977	SANTOS LEIGO	ALCIDES MIGUEL	CIDPMEM PYRENNES-ATLANTIQUES LANDES
20026973	SANTOS MOREIRA	TORCATO	CIDPMEM PYRENNES-ATLANTIQUES LANDES
20195859	SANTOS REIGIA	GONZALO	CIDPMEM PYRENNES-ATLANTIQUES LANDES
20197189	SAPUDIN	ANWAR	CIDPMEM PYRENNES-ATLANTIQUES LANDES
20057129	SAPUDO MOCO	JOSE ANTONIO	CIDPMEM PYRENNES-ATLANTIQUES LANDES
20057041	SARAIVA CERQUEIRA	LUIS MIGUEL	CIDPMEM PYRENNES-ATLANTIQUES LANDES
20204958	SARIFUDIN	SARIFUDIN	CIDPMEM PYRENNES-ATLANTIQUES LANDES
20197195	SARNO	SARNO	CIDPMEM PYRENNES-ATLANTIQUES LANDES
20164814	SARR NDIAYE	PAPE BACARI	CIDPMEM PYRENNES-ATLANTIQUES LANDES
20185499	SARR SENGHOR	ISSAKHA	CIDPMEM PYRENNES-ATLANTIQUES LANDES
20184041	SAVLOVSKI	MARCEL	CIDPMEM PYRENNES-ATLANTIQUES LANDES
20157016	SCAFARTO	REMI	CIDPMEM PYRENNES-ATLANTIQUES LANDES
20047352	SCHULZE	STEFAN HANS-JOACHIM	CIDPMEM PYRENNES-ATLANTIQUES LANDES
20156615	SEIJAS MARINO	PABLO	CIDPMEM PYRENNES-ATLANTIQUES LANDES
20026759	SENCADAS FERNANDES	DANIEL	CIDPMEM PYRENNES-ATLANTIQUES LANDES
20197193	SEPTIAWAN	YULI	CIDPMEM PYRENNES-ATLANTIQUES LANDES

ELECTIONS PROFESSIONNELLES PÊCHE MARITIME

Liste électorale régionale définitive des électeurs du comité régional des pêches maritimes et des élevages marins de Nouvelle Aquitaine
1^{er} collège des équipages et salariés des entreprises de pêche maritime et d'élevage marin

IDENTIFIANT	NOM	PRENOM	COMITE
20194402	SEPULOH	TAQWA	CIDPMEM PYRENNES-ATLANTIQUES LANDES
20204887	SEQUEIROS BERMUDEZ	MIGUEL ANGEL	CIDPMEM PYRENNES-ATLANTIQUES LANDES
20106786	SERVAIS / SERVAIS	AXEL GEORGES CLAUDE ROBERT	CIDPMEM PYRENNES-ATLANTIQUES LANDES
20185638	SETIAWAN	RIEKI	CIDPMEM PYRENNES-ATLANTIQUES LANDES
20194940	SETIAWAN	SIGIT ADI	CIDPMEM PYRENNES-ATLANTIQUES LANDES
20196408	SETIAWAN	RIZAL	CIDPMEM PYRENNES-ATLANTIQUES LANDES
20197196	SETIAWAN	DENI	CIDPMEM PYRENNES-ATLANTIQUES LANDES
20106575	SEVILLA POUSO	JOSE LUIS	CIDPMEM PYRENNES-ATLANTIQUES LANDES
20125707	SIEIRA SAMPEDRO	JOSE ANTONIO	CIDPMEM PYRENNES-ATLANTIQUES LANDES
20184418	SILVA CAMEAN	ALEJANDRO	CIDPMEM PYRENNES-ATLANTIQUES LANDES
20145103	SILVA HERRERA	MARCO ANTONIO	CIDPMEM PYRENNES-ATLANTIQUES LANDES
19883075	SISOKHO	YANNICK NOEL	CIDPMEM PYRENNES-ATLANTIQUES LANDES
20204839	SISWANTO	HERI	CIDPMEM PYRENNES-ATLANTIQUES LANDES
20214784	SLAMET	RYANTO	CIDPMEM PYRENNES-ATLANTIQUES LANDES
20214016	SOCHIMUN	SOCHIMUN	CIDPMEM PYRENNES-ATLANTIQUES LANDES
20077951	SOLER RODERO	MARIO	CIDPMEM PYRENNES-ATLANTIQUES LANDES
20195649	SOULTZENER	THIBAUT	CIDPMEM PYRENNES-ATLANTIQUES LANDES
20135768	SOUTO GOMEZ	JUAN CARLOS	CIDPMEM PYRENNES-ATLANTIQUES LANDES
20214762	SUAREZ BLANCO	DANIEL	CIDPMEM PYRENNES-ATLANTIQUES LANDES
20006744	SUAREZ BUJAN	MANUEL JESUS	CIDPMEM PYRENNES-ATLANTIQUES LANDES
20214905	SUAREZ MARINO	MIGUEL	CIDPMEM PYRENNES-ATLANTIQUES LANDES
20205272	SUBCHI	SUBCHI	CIDPMEM PYRENNES-ATLANTIQUES LANDES
20215434	SUHERMAN	SUHERMAN	CIDPMEM PYRENNES-ATLANTIQUES LANDES
20195028	SUKUR	SUKUR	CIDPMEM PYRENNES-ATLANTIQUES LANDES
20205557	SULTONI	SULTONI	CIDPMEM PYRENNES-ATLANTIQUES LANDES
20204394	SUNARTO	SUGENG	CIDPMEM PYRENNES-ATLANTIQUES LANDES
20196490	SUNTARI	SUNTARI	CIDPMEM PYRENNES-ATLANTIQUES LANDES
20214925	SUPRIYANTO	SUPRIYANTO	CIDPMEM PYRENNES-ATLANTIQUES LANDES
20197183	SUPRYO / SUPRIYO	SUPRYO	CIDPMEM PYRENNES-ATLANTIQUES LANDES
20205263	SURAJO	SURAJO	CIDPMEM PYRENNES-ATLANTIQUES LANDES
20204393	SURYANTO	SURYANTO	CIDPMEM PYRENNES-ATLANTIQUES LANDES
20047273	SUSDORF	FABIEN SERGE	CIDPMEM PYRENNES-ATLANTIQUES LANDES
20206212	SUSWANTO	HERI	CIDPMEM PYRENNES-ATLANTIQUES LANDES
20176564	SUYITNO	SUYITNO	CIDPMEM PYRENNES-ATLANTIQUES LANDES
20197185	TASRIPIN	TASRIPIN	CIDPMEM PYRENNES-ATLANTIQUES LANDES
20026810	TEIRA PEREZ	MANUEL	CIDPMEM PYRENNES-ATLANTIQUES LANDES
20204621	TEIRA PEREZ	ANTONIO	CIDPMEM PYRENNES-ATLANTIQUES LANDES
20214350	TEIXEIRA MARAVALHAS	JOAO PAULO	CIDPMEM PYRENNES-ATLANTIQUES LANDES
19992735	TEKKOUK / TEKKOUK	DAVID PHILIPPE SYLVAIN	CIDPMEM PYRENNES-ATLANTIQUES LANDES
20085030	TERROSO	CARLOS FRANCISCO	CIDPMEM PYRENNES-ATLANTIQUES LANDES
20047269	TERROSO NEVES	FRANCISCO MIGUEL	CIDPMEM PYRENNES-ATLANTIQUES LANDES
20037217	TERROSO PEREIRA DA SILVA	MANUEL ANTONIO	CIDPMEM PYRENNES-ATLANTIQUES LANDES
20177128	THIBAUT	MARTIN	CIDPMEM PYRENNES-ATLANTIQUES LANDES
20026754	TIBINI / TIBINI	ALAIN	CIDPMEM PYRENNES-ATLANTIQUES LANDES
20165424	TOME MANO	FRANCISCO JOSE	CIDPMEM PYRENNES-ATLANTIQUES LANDES
19922927	TORAL	GREGORY	CIDPMEM PYRENNES-ATLANTIQUES LANDES
20134073	TORREIRO TROITINO	FRANCISCO JAVIER	CIDPMEM PYRENNES-ATLANTIQUES LANDES
20146928	TORRES DA CUNHA	ANTONIO MANUEL	CIDPMEM PYRENNES-ATLANTIQUES LANDES
20084098	TORRES FEITEIRA	CARLOS MANUEL	CIDPMEM PYRENNES-ATLANTIQUES LANDES
20016329	TORRES LOPEZ	VICENTE	CIDPMEM PYRENNES-ATLANTIQUES LANDES
20186879	TORRES SILVA	VITOR HUGO	CIDPMEM PYRENNES-ATLANTIQUES LANDES
20174665	TRANCHETA BUENO	JOAO	CIDPMEM PYRENNES-ATLANTIQUES LANDES
20076303	TREPIANA OLABERRIA	DANIEL	CIDPMEM PYRENNES-ATLANTIQUES LANDES
20009023	TRILLO MARTINEZ / TRILLO MARTINEZ	JOSE MANUEL	CIDPMEM PYRENNES-ATLANTIQUES LANDES
20204082	TRINANES DIESTE	OSCAR	CIDPMEM PYRENNES-ATLANTIQUES LANDES
20214830	TRIYONO	TRIYONO	CIDPMEM PYRENNES-ATLANTIQUES LANDES
19942988	TUBIO PEREZ	FRANCISCO JAVIER	CIDPMEM PYRENNES-ATLANTIQUES LANDES
20204400	TUGIMAN	TUGIMAN	CIDPMEM PYRENNES-ATLANTIQUES LANDES
19982564	UGARTEMENDIA	IMANOL	CIDPMEM PYRENNES-ATLANTIQUES LANDES
20194936	UGIYONO	UGIYONO	CIDPMEM PYRENNES-ATLANTIQUES LANDES
20214785	UJANG	SUWITNO	CIDPMEM PYRENNES-ATLANTIQUES LANDES
19853937	URRUTIA	MIGUEL	CIDPMEM PYRENNES-ATLANTIQUES LANDES
19892786	URRUTIA	THOMAS	CIDPMEM PYRENNES-ATLANTIQUES LANDES
20046714	VALE TOJEIRO	CONSTANTINO	CIDPMEM PYRENNES-ATLANTIQUES LANDES
19952433	VALLADARES CABALEIRO	JUAN MANUEL	CIDPMEM PYRENNES-ATLANTIQUES LANDES
20195214	VALLADARES COVENAS	RICHARD	CIDPMEM PYRENNES-ATLANTIQUES LANDES
19952426	VALVERDE	XAVIER	CIDPMEM PYRENNES-ATLANTIQUES LANDES
20115367	VAQUERO MENDEZ	JOSE LUIS	CIDPMEM PYRENNES-ATLANTIQUES LANDES

ELECTIONS PROFESSIONNELLES PÊCHE MARITIME

Liste électorale régionale définitive des électeurs du comité régional des pêches maritimes et des élevages marins de Nouvelle Aquitaine
1^{er} collège des équipages et salariés des entreprises de pêche maritime et d'élevage marin

IDENTIFIANT	NOM	PRENOM	COMITE
20184725	VARANDAS MAIA	NELSON	CIDPMEM PYRENNES-ATLANTIQUES LANDES
20047314	VAREIRO COENTRAO	MARIO	CIDPMEM PYRENNES-ATLANTIQUES LANDES
20047329	VAREIRO GRACA	ABILIO MANUEL	CIDPMEM PYRENNES-ATLANTIQUES LANDES
20165959	VASQUEZ MEDINA	ROBERT	CIDPMEM PYRENNES-ATLANTIQUES LANDES
20204979	VEIGA PEREZ	JOSE MANUEL	CIDPMEM PYRENNES-ATLANTIQUES LANDES
20195933	VELAY FABREGAS	LUIS GABRIEL	CIDPMEM PYRENNES-ATLANTIQUES LANDES
20214380	VELEZ GARCIA	XABIER	CIDPMEM PYRENNES-ATLANTIQUES LANDES
20057299	VIANA COENTRAO	JOSE DOMINGOS	CIDPMEM PYRENNES-ATLANTIQUES LANDES
20076192	VIANA DINIS	JOSE LUIS	CIDPMEM PYRENNES-ATLANTIQUES LANDES
20135251	VIANA FORTUNATO	CLAUDINO JOSE	CIDPMEM PYRENNES-ATLANTIQUES LANDES
20175045	VIDAL PARADA	JOSE VENTURA	CIDPMEM PYRENNES-ATLANTIQUES LANDES
20008932	VIDAL VARELA	ALFONSO	CIDPMEM PYRENNES-ATLANTIQUES LANDES
20057189	VIDAL VENTOSO / VIDAL VENTOSO	MARCELINO	CIDPMEM PYRENNES-ATLANTIQUES LANDES
20197161	VIDMA GALGUERA	DIEGO	CIDPMEM PYRENNES-ATLANTIQUES LANDES
20067179	VIEIRA ANDRE	JOSE ANTONIO	CIDPMEM PYRENNES-ATLANTIQUES LANDES
20066051	VIEIRA DA GRACA	ANTONIO FERNANDO	CIDPMEM PYRENNES-ATLANTIQUES LANDES
20214351	VIGO IGLESISAS	CARLOS	CIDPMEM PYRENNES-ATLANTIQUES LANDES
20167160	VILA LOBO	ANTONIO MANUEL	CIDPMEM PYRENNES-ATLANTIQUES LANDES
20077250	VILAR DIOS	JOSE ANTONIO	CIDPMEM PYRENNES-ATLANTIQUES LANDES
20175945	VILARINO CORRALES	CESAR	CIDPMEM PYRENNES-ATLANTIQUES LANDES
20124441	VILARINO NUNEZ	JOSE	CIDPMEM PYRENNES-ATLANTIQUES LANDES
20115666	VILAS RODRIGUEZ	DAVID	CIDPMEM PYRENNES-ATLANTIQUES LANDES
20166245	VILCHEZ SANTIAGO	CARLOS ALBERTO	CIDPMEM PYRENNES-ATLANTIQUES LANDES
20144984	VILLAR PEREZ	JOSE	CIDPMEM PYRENNES-ATLANTIQUES LANDES
20016414	VILLARNOVO LOURIDO	JUAN MANUEL	CIDPMEM PYRENNES-ATLANTIQUES LANDES
20214783	WAHYONO	WAHYONO	CIDPMEM PYRENNES-ATLANTIQUES LANDES
20214244	WAHYUDIN / WAHYUDIN	FAISAL	CIDPMEM PYRENNES-ATLANTIQUES LANDES
20214242	WALUYO	WALUYO	CIDPMEM PYRENNES-ATLANTIQUES LANDES
20196268	WARNOTO	WARNOTO	CIDPMEM PYRENNES-ATLANTIQUES LANDES
20176560	WARSITO	BAMBANG	CIDPMEM PYRENNES-ATLANTIQUES LANDES
20214574	WARSO	WARSO	CIDPMEM PYRENNES-ATLANTIQUES LANDES
20214080	WASIS	WASIS	CIDPMEM PYRENNES-ATLANTIQUES LANDES
20196410	WIDODO	AGUS	CIDPMEM PYRENNES-ATLANTIQUES LANDES
20214243	WIRYONO	WIRYONO	CIDPMEM PYRENNES-ATLANTIQUES LANDES
20116177	XANCHO	NICOLAS XAVIER LUDOVIC	CIDPMEM PYRENNES-ATLANTIQUES LANDES
20186887	ZAHOROVSKYY	SERHIY	CIDPMEM PYRENNES-ATLANTIQUES LANDES

Liste établie et arrêtée le 20/12/2021 conformément aux dispositions de l'article R 912-78-5 du code rural et de la pêche maritime, en vue de son affichage du 1^{er} janvier 2022 au 20 janvier 2022

Les membres de la commission électorale pour les élections du conseil du CRPMEM Nouvelle Aquitaine

Le représentant de la Préfète de région NA
Jean-Philippe QUITOT

Le représentant du DIRM SA
Olivier LALLEMAND

Le représentant du CRPMEM NA
Johnny WAHL

ELECTIONS PROFESSIONNELLES PÊCHE MARITIME

Liste électorale régionale définitive des électeurs du comité régional des pêches maritimes et des élevages marins de Nouvelle Aquitaine
2ème collège des chefs d'entreprise de pêche maritime et d'élevage marin - CATEGORIE chefs d'entreprise de pêche maritime embarqués

IDENTIFIANT	NOM	PRENOM	COMITE
20164875	ALIZIER	CHARLES ALAIN JULES	CDPMEM CHARENTE MARITIME
19843524	ANDREZ	LIONEL GILBERT	CDPMEM CHARENTE MARITIME
19784224	ARCHAMBEAU	DIDIER	CDPMEM CHARENTE MARITIME
19823806	ARNAUD	JEAN PHILIPPE	CDPMEM CHARENTE MARITIME
20174620	AUBRIERE	MAXIME JEAN MICHEL	CDPMEM CHARENTE MARITIME
19892358	AUBRIERE	RICHARD PASCAL ROGER	CDPMEM CHARENTE MARITIME
19873564	AUSSANT	NICOLAS LAURENT	CDPMEM CHARENTE MARITIME
19823623	AUTRUSSEAU	ALAIN	CDPMEM CHARENTE MARITIME
20136613	AUTRUSSEAU	JEREMY EMILE RAOUL	CDPMEM CHARENTE MARITIME
20026411	BARBANCON	BENJAMIN GUY	CDPMEM CHARENTE MARITIME
20069415	BARON	JAMES LUCIEN	CDPMEM CHARENTE MARITIME
19863397	BARON	PHILIPPE JOEL	CDPMEM CHARENTE MARITIME
19882556	BARON	YANNIS RAYMOND	CDPMEM CHARENTE MARITIME
19932626	BARRAU	HERVE GERARD	CDPMEM CHARENTE MARITIME
19794005	BARRAU	LIONEL JACQUES	CDPMEM CHARENTE MARITIME
19942544	BARRE	NICOLAS CHARLES	CDPMEM CHARENTE MARITIME
20214521	BAUDRIT	ROMAIN YANN	CDPMEM CHARENTE MARITIME
20016337	BAUSMAYER	STEVE ANDRE MARCEL	CDPMEM CHARENTE MARITIME
19962095	BERBUDEAU	SEBASTIEN	CDPMEM CHARENTE MARITIME
19764178	BERNARD	CLAUDE ROBERT	CDPMEM CHARENTE MARITIME
20016332	BERNARD	JEREMY EDMOND	CDPMEM CHARENTE MARITIME
19873415	BERNARD	VINCENT HENRI	CDPMEM CHARENTE MARITIME
20084458	BICHON	PHILIPPE	CDPMEM CHARENTE MARITIME
19882539	BITARD	CHRISTOPHE GILLES	CDPMEM CHARENTE MARITIME
19813652	BLANCHARD	FABRICE LOUIS	CDPMEM CHARENTE MARITIME
19744041	BLANCHARD	JEAN-PIERRE	CDPMEM CHARENTE MARITIME
19734692	BLANCHARD	PASCAL ABEL ALBERT	CDPMEM CHARENTE MARITIME
20006320	BON	JORIS HENRI	CDPMEM CHARENTE MARITIME
19962082	BONITON	GREGORY	CDPMEM CHARENTE MARITIME
20066801	BONITON	JEREMY THOMAS	CDPMEM CHARENTE MARITIME
19753979	BONITON	LOIC MAX	CDPMEM CHARENTE MARITIME
19942570	BONNEAU	DAMIEN	CDPMEM CHARENTE MARITIME
19902381	BONNET	LUDOVIC	CDPMEM CHARENTE MARITIME
20174637	BONNIN	GASTON QUENTIN PIERRE	CDPMEM CHARENTE MARITIME
19932632	BOULLE	PATRICK BERNARD	CDPMEM CHARENTE MARITIME
19912468	BOURAUD	STANISLAS YVES	CDPMEM CHARENTE MARITIME
19982108	BURAUD	SAMUEL JEAN PAUL	CDPMEM CHARENTE MARITIME
20026423	CERCLEUX	ROMAIN BRUNO	CDPMEM CHARENTE MARITIME
19784235	CHAGNOLEAU	ERIC	CDPMEM CHARENTE MARITIME
19951951	CHAIGNE	MICKAEL	CDPMEM CHARENTE MARITIME
19961918	CHAIGNE	PATRICE ERIC	CDPMEM CHARENTE MARITIME
19982275	CHAILLOLEAU	CYRIL TEDDY MICHEL	CDPMEM CHARENTE MARITIME
20066803	CHAMPAGNE	JEFF	CDPMEM CHARENTE MARITIME
19892382	CHARLEUX	STEPHANE LOUIS	CDPMEM CHARENTE MARITIME
20056819	CHARLOPIN	ARNAUD	CDPMEM CHARENTE MARITIME
20066804	CHARLOPIN	THIBAUT	CDPMEM CHARENTE MARITIME
19863628	CHARRIT	CHRISTOPHE JACKY	CDPMEM CHARENTE MARITIME
19912515	CHASSELOUP	MORGAN HENRI	CDPMEM CHARENTE MARITIME
19942575	CHEVRIER	JEREMY LUCIEN	CDPMEM CHARENTE MARITIME
20046743	CHOTARD	KEVIN DIMITRI	CDPMEM CHARENTE MARITIME
20046742	CHOUMIL	BRICE PIERRE	CDPMEM CHARENTE MARITIME
20026425	CIVEL	JEROME DAMIEN	CDPMEM CHARENTE MARITIME
20096413	CLAVEAU	DYLAN FREDERIC PASCAL	CDPMEM CHARENTE MARITIME
20144038	COINDET	MAXIME	CDPMEM CHARENTE MARITIME
19873478	COMPERE	SEBASTIEN	CDPMEM CHARENTE MARITIME
19803885	COUDIN	GERALD JACKY	CDPMEM CHARENTE MARITIME
19892364	COUTANCEAU	ROMUALD MICHEL	CDPMEM CHARENTE MARITIME
19882593	COUTIN	OLIVIER ROBERT	CDPMEM CHARENTE MARITIME
20046723	COUZINOU	DAMIEN PHILIPPE	CDPMEM CHARENTE MARITIME
19961995	CROCHET	ALEXANDRE ROMUALD	CDPMEM CHARENTE MARITIME
19932522	CROCHET	YOANN JOEL	CDPMEM CHARENTE MARITIME
20066870	DEFFES	CEDRIC	CDPMEM CHARENTE MARITIME
20034466	DELEAU	SEBASTIEN MORGAN	CDPMEM CHARENTE MARITIME
19680720	DELHUMEAU	ALAIN ALBERT	CDPMEM CHARENTE MARITIME
19843412	DEMOUSTIER	JOACHIM HERVE	CDPMEM CHARENTE MARITIME
19803791	DUBOY	JEAN-MARIE MICHEL ALAIN	CDPMEM CHARENTE MARITIME
20106708	DULER	JORDAN ANDRE PAUL JEAN NOEL	CDPMEM CHARENTE MARITIME
20056713	DUMON	AURELIEN LUDOVIC	CDPMEM CHARENTE MARITIME

ELECTIONS PROFESSIONNELLES PÊCHE MARITIME

Liste électorale régionale définitive des électeurs du comité régional des pêches maritimes et des élevages marins de Nouvelle Aquitaine
2ème collège des chefs d'entreprise de pêche maritime et d'élevage marin – CATEGORIE chefs d'entreprise de pêche maritime embarqués

IDENTIFIANT	NOM	PRENOM	COMITE
19853591	DUMON	PHILIPPE RENE	CDPMEM CHARENTE MARITIME
20036613	DUMON	YOANN PHILIPPE	CDPMEM CHARENTE MARITIME
19873438	FEL	DAVID YANN	CDPMEM CHARENTE MARITIME
19853520	FESSEAU	CHRISTOPHE	CDPMEM CHARENTE MARITIME
19661641	FESSEAU	JACKY GILBERT JEAN	CDPMEM CHARENTE MARITIME
19902390	FESSEAU	TEDDY DOMINIQUE	CDPMEM CHARENTE MARITIME
20006322	FESSEAU	FLORIAN DIMITRI	CDPMEM CHARENTE MARITIME
19726571	FESSEAU / FESSEAU	ROBERT NOEL PAUL	CDPMEM CHARENTE MARITIME
19863437	FORTUNA	SEBASTIEN JEAN	CDPMEM CHARENTE MARITIME
20069424	GAILLARD	LAURENT ERIC HERVE	CDPMEM CHARENTE MARITIME
19843400	GAILLOT	CHRISTOPHE JACQUES	CDPMEM CHARENTE MARITIME
19961989	GALERA	JEAN-MARIE DENIS	CDPMEM CHARENTE MARITIME
19992239	GLAJEAN	PASCAL RAYMOND	CDPMEM CHARENTE MARITIME
20078204	GOMES	ALLAN PATRICK	CDPMEM CHARENTE MARITIME
19813645	GRAS	FABIEN ROBERT	CDPMEM CHARENTE MARITIME
19726503	GRASSET	MICHEL MARCEL	CDPMEM CHARENTE MARITIME
20175496	GRENON	MAXIME	CDPMEM CHARENTE MARITIME
19843376	GROLIER	DANIEL	CDPMEM CHARENTE MARITIME
19892315	GROLIER	HERVE CESAIRE	CDPMEM CHARENTE MARITIME
20046745	GROLIER	THOMAS ROBERT PIERRE	CDPMEM CHARENTE MARITIME
20078205	GUERIT	MATTHIEU PIERRE GILLES	CDPMEM CHARENTE MARITIME
20016391	GUERIT	MATTHIEU THOMAS	CDPMEM CHARENTE MARITIME
20066765	GUERIT	ROMUALD JULES	CDPMEM CHARENTE MARITIME
19972141	GUILBERT	TONY ERIC	CDPMEM CHARENTE MARITIME
20105689	GUILLAUD	JEAN-CHRISTOPHE VARUS	CDPMEM CHARENTE MARITIME
19961974	GUILLAUD	KEVIN	CDPMEM CHARENTE MARITIME
20078339	GUILLET	TIMOTHEE PIERRE ALAIN	CDPMEM CHARENTE MARITIME
20084053	HELLEUX	SYLVAIN	CDPMEM CHARENTE MARITIME
19803847	HENAF	PASCAL ALBERT	CDPMEM CHARENTE MARITIME
20184512	HUTIN	VALENTIN	CDPMEM CHARENTE MARITIME
19892523	JACOB	EMMANUEL HENRI	CDPMEM CHARENTE MARITIME
20036618	JOURDAIN	ANTOINE LUC	CDPMEM CHARENTE MARITIME
20086651	JUILLET	LOGAN PIERRE	CDPMEM CHARENTE MARITIME
19971340	KEROQUANTON	LIONEL	CDPMEM CHARENTE MARITIME
19774083	LABELLE	FRANCIS ROBERT	CDPMEM CHARENTE MARITIME
19863389	LALOUE	TONI	CDPMEM CHARENTE MARITIME
19873544	LAMOTTE	THIERRY JEAN NOEL	CDPMEM CHARENTE MARITIME
19863535	LAURENT	JEAN-JACQUES MICHEL	CDPMEM CHARENTE MARITIME
20066867	LAVAUD	BENOIT	CDPMEM CHARENTE MARITIME
19843604	LAVAUD	DIDIER	CDPMEM CHARENTE MARITIME
20097026	LAVAUD	JEREMY	CDPMEM CHARENTE MARITIME
19873464	LE FLOCH	PATRICK JACKY	CDPMEM CHARENTE MARITIME
19863392	LEVAREC	WILLY MATHURIN	CDPMEM CHARENTE MARITIME
19804051	LORENTE	JOEL	CDPMEM CHARENTE MARITIME
19882713	LUNEAU	RICHARD	CDPMEM CHARENTE MARITIME
19843401	LYS	SEBASTIEN	CDPMEM CHARENTE MARITIME
20105439	LYS	STEPHEN	CDPMEM CHARENTE MARITIME
19833437	MAINGAUD	EMMANUEL FRANCK	CDPMEM CHARENTE MARITIME
19793829	MAINGUENEAU	JEAN-PAUL	CDPMEM CHARENTE MARITIME
19942549	MANCEAU	JEROME MICHEL JEAN	CDPMEM CHARENTE MARITIME
19784202	MASSE	ALAIN RENE	CDPMEM CHARENTE MARITIME
19892377	MASSE	ROMUALD	CDPMEM CHARENTE MARITIME
20146897	MASSE / MASSE	YOANN BERNARD RAOUL	CDPMEM CHARENTE MARITIME
20136499	MASSON	KILYAN FRANCK HENRI	CDPMEM CHARENTE MARITIME
19932548	MAULINI	JEAN-FRANCOIS SEBASTIEN	CDPMEM CHARENTE MARITIME
20066768	MEMAIN	AYMERIC GUY ANDRE	CDPMEM CHARENTE MARITIME
20026427	MEMAIN	DIMITRI JOACHIM	CDPMEM CHARENTE MARITIME
20116918	MENARD	FLORIAN DIDIER JEAN-PAUL	CDPMEM CHARENTE MARITIME
20136404	MERIGNANT	KEVIN	CDPMEM CHARENTE MARITIME
20136620	MESNARD	DYLAN MARIUS MARCEL	CDPMEM CHARENTE MARITIME
19863544	METEAU	FRANCK NOEL MICHEL	CDPMEM CHARENTE MARITIME
19912512	MICHEAU	PHILIPPE JEAN	CDPMEM CHARENTE MARITIME
19853385	MIET	JEROME OLIVIER	CDPMEM CHARENTE MARITIME
19744007	MILLET	RAYMOND CHRISTIAN	CDPMEM CHARENTE MARITIME
19902484	MOINE	CYRIL	CDPMEM CHARENTE MARITIME
20046893	MOINIER	CHRISTOPHE	CDPMEM CHARENTE MARITIME
19853421	MONTIL	RICHARD ROGER	CDPMEM CHARENTE MARITIME
19833483	MOQUAY	JEAN-MICHEL CLAUDE	CDPMEM CHARENTE MARITIME

ELECTIONS PROFESSIONNELLES PÊCHE MARITIME

Liste électorale régionale définitive des électeurs du comité régional des pêches maritimes et des élevages marins de Nouvelle Aquitaine
2ème collège des chefs d'entreprise de pêche maritime et d'élevage marin – CATEGORIE chefs d'entreprise de pêche maritime embarqués

IDENTIFIANT	NOM	PRENOM	COMITE
20107095	MOREAU	BENJAMIN JEAN LUC	CDPMEM CHARENTE MARITIME
19902483	MOREAU	FABIEN ALAIN	CDPMEM CHARENTE MARITIME
19843617	MOREAU	PASCAL CHRISTIAN	CDPMEM CHARENTE MARITIME
20046782	MOREAU	RAPHAEL JEAN-MARC	CDPMEM CHARENTE MARITIME
20078344	MOREAU	TRISTAN KEVIN	CDPMEM CHARENTE MARITIME
19982151	MOREAU / MOREAU	GAEL LUDOVIC	CDPMEM CHARENTE MARITIME
19726514	MORLON	JEAN-PAUL	CDPMEM CHARENTE MARITIME
19833627	MOUHE	BRUNO	CDPMEM CHARENTE MARITIME
19784210	MOUHE	RICHARD	CDPMEM CHARENTE MARITIME
19892426	NADREAU	DANIEL ANDRE	CDPMEM CHARENTE MARITIME
19882626	NEAU	ETIENNE ANTOINE	CDPMEM CHARENTE MARITIME
20056752	PAILLE	ANTHONY SEBASTIEN PHILIPPE	CDPMEM CHARENTE MARITIME
19992442	PAILLE	MATHIEU	CDPMEM CHARENTE MARITIME
19873644	PAILLE	SEBASTIEN MARIUS	CDPMEM CHARENTE MARITIME
20155442	PARRENO	LEO DOMINIQUE ALAIN	CDPMEM CHARENTE MARITIME
20124472	PAULE	NICOLAS DAVID RENE	CDPMEM CHARENTE MARITIME
20186598	PAULE	ROMAIN RAYMOND EMMANUEL	CDPMEM CHARENTE MARITIME
20016396	PEPONNET	LUDOVIC PHILIPPE	CDPMEM CHARENTE MARITIME
19882743	PERAUDEAU	STEPHANE ANDRE	CDPMEM CHARENTE MARITIME
19863521	PETIT	BRUNO OLIVIER	CDPMEM CHARENTE MARITIME
19873409	PINEAU	EMMANUEL	CDPMEM CHARENTE MARITIME
20066731	PINEAU	PHILIPPE JEAN	CDPMEM CHARENTE MARITIME
19873479	PINEAU	SEBASTIEN JEAN	CDPMEM CHARENTE MARITIME
20056684	PLANCHOT	JOACHIM ANTHONY	CDPMEM CHARENTE MARITIME
19650286	POITOU	JEAN-FRANCOIS	CDPMEM CHARENTE MARITIME
19942677	PON / COUDIN	CAROLINE PASCALE	CDPMEM CHARENTE MARITIME
19853504	PORSAIN	ALAIN LOUIS	CDPMEM CHARENTE MARITIME
20056731	POTEVIN	GUILLAUME JACQUES	CDPMEM CHARENTE MARITIME
19793842	RACAUD	JEAN-MARIE ALEXANDRE	CDPMEM CHARENTE MARITIME
19892421	RAOULX	OLIVIER JEAN-MARIE	CDPMEM CHARENTE MARITIME
20006363	RAUTUREAU	XAVIER	CDPMEM CHARENTE MARITIME
19803959	REDON	ERIC BERNARD	CDPMEM CHARENTE MARITIME
20056787	REGNIER	CEDRIC	CDPMEM CHARENTE MARITIME
20144353	RENOUX	DAMIEN GERARD DANIEL	CDPMEM CHARENTE MARITIME
19853405	RICHARD	ERIC JEAN PIERRE	CDPMEM CHARENTE MARITIME
19602193	RICOU	JEAN-CLAUDE DENIS	CDPMEM CHARENTE MARITIME
20095103	RIVIERE	ALEXANDRE GILBERT	CDPMEM CHARENTE MARITIME
19912441	ROBIER	VINCENT	CDPMEM CHARENTE MARITIME
19853428	ROCHE	EDDY YVON	CDPMEM CHARENTE MARITIME
19754131	ROYER	JEAN-PIERRE	CDPMEM CHARENTE MARITIME
19774273	RUSSO	PHILIPPE GEORGES	CDPMEM CHARENTE MARITIME
19882634	SIMON	SEBASTIEN	CDPMEM CHARENTE MARITIME
19813640	SOPENA	FREDERIC JEAN	CDPMEM CHARENTE MARITIME
20127005	STEYAERT	JEREMIE MATHIEU	CDPMEM CHARENTE MARITIME
19873453	SUBLARD	CEDRIC FREDERIC THIERRY	CDPMEM CHARENTE MARITIME
19882768	TARDY	FRANCOIS	CDPMEM CHARENTE MARITIME
19882547	THIECHART	PHILIPPE RAYMOND	CDPMEM CHARENTE MARITIME
19833476	THOMAS	FREDERIC AUGUSTIN	CDPMEM CHARENTE MARITIME
19853600	THOMAS	LUDOVIC EMMANUEL	CDPMEM CHARENTE MARITIME
19902395	TRAMBLAIS	JEAN-JACQUES	CDPMEM CHARENTE MARITIME
19912444	ULRICH	STEPHANE	CDPMEM CHARENTE MARITIME
19882636	VACELLIER	JANNICK	CDPMEM CHARENTE MARITIME
20066838	VEGA SOTO	LUZ YINETH	CDPMEM CHARENTE MARITIME
19902375	VIDEAU	JEROME CHRISTOPHE	CDPMEM CHARENTE MARITIME
19982169	VOLLAND	REMI CAMILLE	CDPMEM CHARENTE MARITIME
19853531	WAHL	JOHNNY MICHAEL JOSE	CDPMEM CHARENTE MARITIME
20006305	WOLF	FRANCK ERIC	CDPMEM CHARENTE MARITIME
19803011	ZELIE	FREDERIC MAXIME	CDPMEM CHARENTE MARITIME
20056977	ARGELAS	BENJAMIN	CDPMEM GIRONDE
19982432	ARGELAS	OLIVIER	CDPMEM GIRONDE
20037050	AUROUX	ERIC	CDPMEM GIRONDE
20084019	BABUT	ROMAIN	CDPMEM GIRONDE
19853848	BALESTE	JEAN ROBERT	CDPMEM GIRONDE
20016678	BALSERA	FERNANDO	CDPMEM GIRONDE
19922773	BAREYT	CHRISTOPHE	CDPMEM GIRONDE
20018994	BAZEILLE	REMI	CDPMEM GIRONDE
19992605	BERGEZ	BERNARD	CDPMEM GIRONDE
20067018	BERMUDEZ	KEVIN	CDPMEM GIRONDE

ELECTIONS PROFESSIONNELLES PÊCHE MARITIME

Liste électorale régionale définitive des électeurs du comité régional des pêches maritimes et des élevages marins de Nouvelle Aquitaine
2ème collège des chefs d'entreprise de pêche maritime et d'élevage marin – CATEGORIE chefs d'entreprise de pêche maritime embarqués

IDENTIFIANT	NOM	PRENOM	COMITE
20094473	BERNARDI	DELIA	CDPMEM GIRONDE
19754458	BERNARDI	JOEL	CDPMEM GIRONDE
20047073	BERNARDI	MAUD	CDPMEM GIRONDE
20056989	BEZAI	BRUCE	CDPMEM GIRONDE
20006673	BONNAT	NICOLAS	CDPMEM GIRONDE
19942570	BONNEAU	DAMIEN	CDPMEM GIRONDE
19952415	BONNIEU	DAVID	CDPMEM GIRONDE
19952413	BOUCHER	JEAN BAPTISTE	CDPMEM GIRONDE
19932839	BOUSSAC	CHRISTOPHE	CDPMEM GIRONDE
20047065	BRIAU	JEAN-MARIE	CDPMEM GIRONDE
20084082	BRICE	PASCAL	CDPMEM GIRONDE
20175759	BRICE	ROMAIN	CDPMEM GIRONDE
20006791	BRIEUX	BENOIT	CDPMEM GIRONDE
19902614	CARTIER	PIERRE ROBERT	CDPMEM GIRONDE
19922799	CASTAING	YANN	CDPMEM GIRONDE
19882952	CASTAING	YVES	CDPMEM GIRONDE
19853873	CASTAING	CHRISTOPHE	CDPMEM GIRONDE
19735081	CASTAING	YANICK	CDPMEM GIRONDE
19863881	DAUGES	ERIC	CDPMEM GIRONDE
20194859	DE CUNIAC	PAUL	CDPMEM GIRONDE
19952417	DECAMPS	REMY	CDPMEM GIRONDE
19833457	DELAGE	FRANCOIS	CDPMEM GIRONDE
19891799	DIEU	THIERRY	CDPMEM GIRONDE
19814083	DIEU	JEAN LUC	CDPMEM GIRONDE
19764655	DUBET	ALAIN	CDPMEM GIRONDE
20077202	DUBROCA	GUILLAUME	CDPMEM GIRONDE
19823947	DUNIAUD	CHRISTIAN	CDPMEM GIRONDE
19902695	DUPART	JACQUES	CDPMEM GIRONDE
19992621	DUPIN	ALEXANDRE	CDPMEM GIRONDE
20084168	DUPONT	FLORIAN	CDPMEM GIRONDE
20084166	DUPONT	DAMIEN	CDPMEM GIRONDE
20164421	DUPRAT	JULIEN	CDPMEM GIRONDE
19912750	DUPUY	SOPHIE	CDPMEM GIRONDE
20047079	DUVIGNAC	YANN	CDPMEM GIRONDE
20078538	DUVIGNAC	ANTOINE	CDPMEM GIRONDE
19992341	EMILE	GAEL	CDPMEM GIRONDE
20006769	ETCHEBER	ENEKO	CDPMEM GIRONDE
19992588	ETTIGHOFFER	FLORIAN	CDPMEM GIRONDE
19863859	FABRES	JEAN LOUIS	CDPMEM GIRONDE
19882977	FAUGEROLLES	MICHEL	CDPMEM GIRONDE
20205032	FAVREAU	YANICK	CDPMEM GIRONDE
20019002	FAVROUL	JEREMY	CDPMEM GIRONDE
20078709	FETIS	PIERRE	CDPMEM GIRONDE
20124046	FLOCH	YOANN	CDPMEM GIRONDE
19982393	FOURNET	FRANCK	CDPMEM GIRONDE
19942588	GADRAT	YANNICK	CDPMEM GIRONDE
19992333	GARAUD	TONY	CDPMEM GIRONDE
20019003	GAZEAU	AURELIEN	CDPMEM GIRONDE
20136448	GIRAUD	CAMILLE	CDPMEM GIRONDE
19726788	GRAVAUD	BERNARD	CDPMEM GIRONDE
19671756	GUERIN	JEAN PIERRE	CDPMEM GIRONDE
20157399	GUILBOT	ANTOINE	CDPMEM GIRONDE
19912870	HELOU	MAURI	CDPMEM GIRONDE
19902670	HERVE	JEAN MARC	CDPMEM GIRONDE
19863734	HUGUET	JEAN CHRISTOPHE	CDPMEM GIRONDE
19912731	LAFON	CYRIL	CDPMEM GIRONDE
20144911	LALANDE	MAXIM	CDPMEM GIRONDE
19892629	LALANNE	LAURENT	CDPMEM GIRONDE
19882580	LAMOUREOUS	DAVID	CDPMEM GIRONDE
20006818	LASNEL	WILFRIED	CDPMEM GIRONDE
19892624	LAUJAC	CHRISTOPHE	CDPMEM GIRONDE
19784216	LAVAUD	JACQUES	CDPMEM GIRONDE
19922508	LE CARROUR	LUDOVIC	CDPMEM GIRONDE
20024802	LE GUERN	BRIAC FREDERIC	CDPMEM GIRONDE
19784486	LUCINE	ERIC	CDPMEM GIRONDE
20076282	MANSOUR	BOUMEDIENNE	CDPMEM GIRONDE
19982595	MARICHULAR	ERIC	CDPMEM GIRONDE
19972263	MARROT	PIERRE	CDPMEM GIRONDE

ELECTIONS PROFESSIONNELLES PÊCHE MARITIME

Liste électorale régionale définitive des électeurs du comité régional des pêches maritimes et des élevages marins de Nouvelle Aquitaine
2ème collège des chefs d'entreprise de pêche maritime et d'élevage marin - CATEGORIE chefs d'entreprise de pêche maritime embarqués

IDENTIFIANT	NOM	PRENOM	COMITE
19982347	MARTIN	CYRILLE	CDPMEM GIRONDE
19853423	MARTIN	CHRISTOPHE	CDPMEM GIRONDE
19892652	MAZOUA	ALAIN PAUL	CDPMEM GIRONDE
19943018	MERCIER	OLIVIER	CDPMEM GIRONDE
19972323	MEYRE	JULIEN	CDPMEM GIRONDE
19992586	MICHAUD	CHRISTOPHE	CDPMEM GIRONDE
19892647	MONTEILH	SAMUEL	CDPMEM GIRONDE
19764628	ORSINI	BRUNO	CDPMEM GIRONDE
20164887	PAUTONNIER	ANTHONY	CDPMEM GIRONDE
20105658	PINQUET	NICOLAS	CDPMEM GIRONDE
19873915	PLASSOT	MICHEL	CDPMEM GIRONDE
20116728	PORSMOGUER	YANN	CDPMEM GIRONDE
20067091	POUSSE	PIERRE	CDPMEM GIRONDE
19774287	PREPOINT	GILLES	CDPMEM GIRONDE
20115567	REVELEAU	VINCENT	CDPMEM GIRONDE
19882960	ROUSSET	DAVID	CDPMEM GIRONDE
19764663	SAUBESTY	PIERRE	CDPMEM GIRONDE
20056990	TARDITS	OLIVIER	CDPMEM GIRONDE
20067021	TAVARES-MONTEIRO	ALEXANDRE	CDPMEM GIRONDE
19794273	THIBAUT	ALAIN	CDPMEM GIRONDE
19902678	THOMAS	PATRICK	CDPMEM GIRONDE
19833419	VOLANT	DIDIER	CDPMEM GIRONDE
20077546	WINCKLER	JEROME	CDPMEM GIRONDE
20077271	ZAMBOTTI	ROMAIN	CDPMEM GIRONDE
19804480	AGNES	VINCENT	CIDPMEM PYRENNES-ATLANTIQUES LANDES
19833986	ALSUGUREN	DOMINIQUE	CIDPMEM PYRENNES-ATLANTIQUES LANDES
19962371	ALSUGUREN	JEAN-BAPTISTE	CIDPMEM PYRENNES-ATLANTIQUES LANDES
19843327	ANDRE	MATHIEU ALAIN	CIDPMEM PYRENNES-ATLANTIQUES LANDES
19982549	AZARETE	OLIVIER	CIDPMEM PYRENNES-ATLANTIQUES LANDES
20146752	BARRAGUE	MAXIME	CIDPMEM PYRENNES-ATLANTIQUES LANDES
20086402	BARRIOLA	CHRISTOPHE	CIDPMEM PYRENNES-ATLANTIQUES LANDES
20006790	BERREVILLE	LEO	CIDPMEM PYRENNES-ATLANTIQUES LANDES
20047384	BERROUET	PASCAL JEAN	CIDPMEM PYRENNES-ATLANTIQUES LANDES
19902802	BESSON	LAURENT ROBERT	CIDPMEM PYRENNES-ATLANTIQUES LANDES
19853940	BIARROTTE	JEAN PIERRE	CIDPMEM PYRENNES-ATLANTIQUES LANDES
20116155	BIARROTTE / BIARROTTE	MARIE AUDREY	CIDPMEM PYRENNES-ATLANTIQUES LANDES
20114203	BIRO / BIRO	FLORIAN	CIDPMEM PYRENNES-ATLANTIQUES LANDES
19735212	BOTA	FERNANDO	CIDPMEM PYRENNES-ATLANTIQUES LANDES
20036917	BOURRET	OLIVIER	CIDPMEM PYRENNES-ATLANTIQUES LANDES
19912862	BRUNET	EMMANUEL BRUNO	CIDPMEM PYRENNES-ATLANTIQUES LANDES
20114367	CHAUSSE	GUILLAUME BENJAMIN	CIDPMEM PYRENNES-ATLANTIQUES LANDES
20026991	CLAVENAD	ERIC	CIDPMEM PYRENNES-ATLANTIQUES LANDES
19982585	CLAVIER	LIONEL	CIDPMEM PYRENNES-ATLANTIQUES LANDES
20114408	CLAVIER	ARNAUD	CIDPMEM PYRENNES-ATLANTIQUES LANDES
19814180	COURTIAU	PATRICK HENRI	CIDPMEM PYRENNES-ATLANTIQUES LANDES
19883061	COURTIAU	PIERRE GUY	CIDPMEM PYRENNES-ATLANTIQUES LANDES
19843977	CREVAUX	MARC PASCAL	CIDPMEM PYRENNES-ATLANTIQUES LANDES
20019019	DEGORCE	MALIK	CIDPMEM PYRENNES-ATLANTIQUES LANDES
19972496	DIRASSAR	DOMINIQUE	CIDPMEM PYRENNES-ATLANTIQUES LANDES
19873986	DOMEC	CHRISTOPHE JEAN	CIDPMEM PYRENNES-ATLANTIQUES LANDES
19902797	DUHAA	FRANK	CIDPMEM PYRENNES-ATLANTIQUES LANDES
19883036	ELISSALDE	JEAN YVES	CIDPMEM PYRENNES-ATLANTIQUES LANDES
20006819	ELISSALDE	BEATRICE	CIDPMEM PYRENNES-ATLANTIQUES LANDES
20157439	ELISSALDE	MATTHIEU	CIDPMEM PYRENNES-ATLANTIQUES LANDES
19902794	EMPARAN	PHILIPPE	CIDPMEM PYRENNES-ATLANTIQUES LANDES
19794395	FAUTOUS	PHILIPPE	CIDPMEM PYRENNES-ATLANTIQUES LANDES
19843943	FRITSCH	JEAN LUC GERARD	CIDPMEM PYRENNES-ATLANTIQUES LANDES
19784046	GENDRON	BRUNO HENRI GERARD	CIDPMEM PYRENNES-ATLANTIQUES LANDES
20016843	GOMES CARINHAS	JOAO CARLOS	CIDPMEM PYRENNES-ATLANTIQUES LANDES
19843982	GONZALEZ	PASCAL	CIDPMEM PYRENNES-ATLANTIQUES LANDES
19982592	GUEFFIER	GAEL	CIDPMEM PYRENNES-ATLANTIQUES LANDES
19883070	INDA	CHRISTOPHE	CIDPMEM PYRENNES-ATLANTIQUES LANDES
20067226	ITHURRIA	ARNAUD	CIDPMEM PYRENNES-ATLANTIQUES LANDES
19892803	JOUVE	CHRISTIAN JEAN	CIDPMEM PYRENNES-ATLANTIQUES LANDES
19892764	JURNET	PATRICE	CIDPMEM PYRENNES-ATLANTIQUES LANDES
19943015	LABADIE	FLORENT	CIDPMEM PYRENNES-ATLANTIQUES LANDES
20107093	LABONNOTE	MATTHIEU	CIDPMEM PYRENNES-ATLANTIQUES LANDES
19972445	LAFARGUE	FRANCIS	CIDPMEM PYRENNES-ATLANTIQUES LANDES

ELECTIONS PROFESSIONNELLES PÊCHE MARITIME

Liste électorale régionale définitive des électeurs du comité régional des pêches maritimes et des élevages marins de Nouvelle Aquitaine
2ème collège des chefs d'entreprise de pêche maritime et d'élevage marin – CATEGORIE chefs d'entreprise de pêche maritime embarqués

IDENTIFIANT	NOM	PRENOM	COMITE
19972446	LAFARGUE	NICOLAS	CIDPMEM PYRENNES-ATLANTIQUES LANDES
19864016	LAHETJUZAN	JEAN BAPTISTE	CIDPMEM PYRENNES-ATLANTIQUES LANDES
19883071	LAPASSOUZE	DAVID	CIDPMEM PYRENNES-ATLANTIQUES LANDES
19962336	LARRAMENDY	GEORGES DAVID	CIDPMEM PYRENNES-ATLANTIQUES LANDES
20047130	LARRODE	WALTER	CIDPMEM PYRENNES-ATLANTIQUES LANDES
19883072	LE CALVEZ	LUDOVIC JEAN MARIE	CIDPMEM PYRENNES-ATLANTIQUES LANDES
19892795	LEGARJU	ERIC GILLES	CIDPMEM PYRENNES-ATLANTIQUES LANDES
19902793	LESPIELLE	PATRICK	CIDPMEM PYRENNES-ATLANTIQUES LANDES
20155662	LONGIS	NICOLAS	CIDPMEM PYRENNES-ATLANTIQUES LANDES
20047220	MARTIARENA	XABIER	CIDPMEM PYRENNES-ATLANTIQUES LANDES
19853984	MARTINEZ	DIDIER JEAN	CIDPMEM PYRENNES-ATLANTIQUES LANDES
20019022	MENVIELLE	ANTHONY	CIDPMEM PYRENNES-ATLANTIQUES LANDES
19892782	NACABAL	PASCAL	CIDPMEM PYRENNES-ATLANTIQUES LANDES
19972487	NEROU	YANNICK	CIDPMEM PYRENNES-ATLANTIQUES LANDES
20067337	PARIS	JONATHAN	CIDPMEM PYRENNES-ATLANTIQUES LANDES
19874053	PELOT	STEPHANE	CIDPMEM PYRENNES-ATLANTIQUES LANDES
19874054	PEPEDER	DIDIER	CIDPMEM PYRENNES-ATLANTIQUES LANDES
19972454	PEYRELONGUE	DAVID JEAN RENE	CIDPMEM PYRENNES-ATLANTIQUES LANDES
20067290	PINSOLLE	JULIEN	CIDPMEM PYRENNES-ATLANTIQUES LANDES
19843326	RICOLLEAU	TONY EMMANUEL SADI	CIDPMEM PYRENNES-ATLANTIQUES LANDES
19883045	ROSPIDEGARAY	OLIVIER	CIDPMEM PYRENNES-ATLANTIQUES LANDES
19824248	SALAVERRIA MULLOR	EUSEBIO	CIDPMEM PYRENNES-ATLANTIQUES LANDES
19993400	SANSEBASTIAN	MATTIN FRANCOIS	CIDPMEM PYRENNES-ATLANTIQUES LANDES
20066799	SIMON	EMERIC BENJAMIN	CIDPMEM PYRENNES-ATLANTIQUES LANDES
19992762	SORIN	AURELIEN	CIDPMEM PYRENNES-ATLANTIQUES LANDES
19833966	SOYAUX	FREDERIC MICHEL	CIDPMEM PYRENNES-ATLANTIQUES LANDES
19881358	VINAS-ARTO	FREDERIC	CIDPMEM PYRENNES-ATLANTIQUES LANDES
19813747	ZELIE	DIDIER PIERRE	CIDPMEM PYRENNES-ATLANTIQUES LANDES

Liste établie et arrêtée le 20/12/2021 conformément aux dispositions de l'article R 912-78-5 du code rural et de la pêche maritime, en vue de son affichage du 1^{er} janvier 2022 au 20 janvier 2022

Les membres de la commission électorale pour les élections du conseil du CRPMEM Nouvelle Aquitaine

Le représentant de la Préfète de région NA
Jean-Philippe QUITOT



Le représentant du DIRM SA
Olivier LALLEMAND



Le représentant du CRPMEM NA
Johnny WAHL



ELECTIONS PROFESSIONNELLES PÊCHE MARITIME

Liste électorale régionale définitive des électeurs du comité régional des pêches maritimes et des élevages marins de Nouvelle Aquitaine
2ème collège des chefs d'entreprise de pêche maritime et d'élevage marin – CATEGORIE chefs d'entreprise de pêche maritime non embarqués

IDENTIFIANT	NOM	PRENOM	COMITE
19803960	BONNET	JOEL MARCEL	CDPMEM CHARENTE MARITIME
19648224	CASTAING	ELIAN JEAN BAPTISTE FERNAND	CDPMEM CHARENTE MARITIME
19729529	LUNEAU	DOMINIQUE JEAN	CDPMEM CHARENTE MARITIME
20047133	MAGAN BENTRON	DANIEL	CDPMEM CHARENTE MARITIME
20084525	PEREZ OTERO	MANUEL AMABLE	CDPMEM CHARENTE MARITIME
19922583	SIMON	STANISLAS	CDPMEM CHARENTE MARITIME
20057296	VELAY FABREGAS	JUAN CARLOS	CDPMEM CHARENTE MARITIME
19581222	BROUILLET	ALAIN	CDPMEM GIRONDE
19833851	DIGNAN	PIERRE	CDPMEM GIRONDE
19942848	FERNANDEZ	FRANCOIS	CDPMEM GIRONDE
19873924	GUINOT/FAVROUL	DANIELE	CDPMEM GIRONDE
19863388	LALANDE	FRANCK	CDPMEM GIRONDE
SPR2830	ARAMBURU ANORGA	JOSE	CIDPMEM PYRENNES-ATLANTIQUES LANDES
SPR8728	BAQUEIRO MEIJIDE	Jacobo	CIDPMEM PYRENNES-ATLANTIQUES LANDES
SPR2844	BURGOA EGUIGUREN	Arnaitz	CIDPMEM PYRENNES-ATLANTIQUES LANDES
SPR8990	CORMAN MUGICA	ANTONIO	CIDPMEM PYRENNES-ATLANTIQUES LANDES
19794410	DA ROSA	JEAN MANUEL	CIDPMEM PYRENNES-ATLANTIQUES LANDES
SPR3010	DIAZ OYARVIDE	THOMAS	CIDPMEM PYRENNES-ATLANTIQUES LANDES
SPR4306	DOCAL LOUREIRO	Rosa	CIDPMEM PYRENNES-ATLANTIQUES LANDES
20008982	DOMINGUEZ CANEDA	CARLOS	CIDPMEM PYRENNES-ATLANTIQUES LANDES
19922932	DUMORA	RAMUNTCHO	CIDPMEM PYRENNES-ATLANTIQUES LANDES
SPR6943	ESTEVEZ GUIMERANS	OSCAR	CIDPMEM PYRENNES-ATLANTIQUES LANDES
SPR5033	FERNANDEZ PORTILLA	RAMON	CIDPMEM PYRENNES-ATLANTIQUES LANDES
SPR6557	GEBELLI SALTERAIN	Ioseba	CIDPMEM PYRENNES-ATLANTIQUES LANDES
SPR6583	HAY	CHRISTOPHER	CIDPMEM PYRENNES-ATLANTIQUES LANDES
SPR4563	HERMO MUGICA	Nerea	CIDPMEM PYRENNES-ATLANTIQUES LANDES
SPR8349	HERMO MUGICA	Olatz	CIDPMEM PYRENNES-ATLANTIQUES LANDES
20047331	HERRERIA	MANUEL LORENZO	CIDPMEM PYRENNES-ATLANTIQUES LANDES
SPR9521	LARRANAGA EGUINO	Aitor	CIDPMEM PYRENNES-ATLANTIQUES LANDES
SPR3061	LOPEZ	DOMINGO ANTONIO	CIDPMEM PYRENNES-ATLANTIQUES LANDES
SPR2335	MUGICA ZIRKUNAGUI	Maria-Isabel	CIDPMEM PYRENNES-ATLANTIQUES LANDES
SPR3054	PICHON	PIERRE	CIDPMEM PYRENNES-ATLANTIQUES LANDES
SPR3639	PITA LOPEZ	Javier	CIDPMEM PYRENNES-ATLANTIQUES LANDES
SPR2657	RADIO VIDAL	MARIA-LOURDES	CIDPMEM PYRENNES-ATLANTIQUES LANDES
SPR4351	RONCAL GUTIERREZ	GUIA	CIDPMEM PYRENNES-ATLANTIQUES LANDES
SPR6814	TRINANES TRINANES	ANDRES	CIDPMEM PYRENNES-ATLANTIQUES LANDES
20047317	VIDAL OLVEIRA	MARCELINO ANTONIO	CIDPMEM PYRENNES-ATLANTIQUES LANDES

Liste établie et arrêtée le 20/12/2021 conformément aux dispositions de l'article R 912-78-5 du code rural et de la pêche maritime, en vue de son affichage du 1^{er} janvier 2022 au 20 janvier 2022

Les membres de la commission électorale pour les élections du conseil du CRPMEM Nouvelle Aquitaine

Le représentant de la Préfète de région NA
Jean-Philippe QUITOT



Le représentant du DIRM SA
Olivier LALLEMAND



Le représentant du CRPMEM NA
Johnny WAHL



ELECTIONS PROFESSIONNELLES PÊCHE MARITIME

Liste électorale régionale définitive des électeurs du comité régional des pêches maritimes et des élevages marins de Nouvelle Aquitaine
 2ème collège des chefs d'entreprise de pêche maritime et d'élevage marin - CATEGORIE chefs d'entreprise de pêche maritime à pied et de
 récolte de goémons

IDENTIFIANT	NOM	PRENOM	COMITE
PAP017000005	BARATEAU	BRUNO	CDPMEM CHARENTE MARITIME
PAP0170000105	BARON	PHILIPPE	CDPMEM CHARENTE MARITIME
PAP0170000008	BEKIERMAN	JONATHAN	CDPMEM CHARENTE MARITIME
PAP0170000004	BOURY	STEPHANE	CDPMEM CHARENTE MARITIME
PAP0170000098	BOUTY	CHRISTOPHE	CDPMEM CHARENTE MARITIME
PAP0170000051	BOUYER	ANTHONY	CDPMEM CHARENTE MARITIME
PAP0171000191	BRISARD	ALAIN	CDPMEM CHARENTE MARITIME
PAP0170000106	CHARLOPIN	PATRICK	CDPMEM CHARENTE MARITIME
PAP0170000076	CHARRIER	STEPHANE	CDPMEM CHARENTE MARITIME
PAP0170000031	DE FREITAS	PHILIPPE	CDPMEM CHARENTE MARITIME
PAP0170000021	DELAGE	YANNICK	CDPMEM CHARENTE MARITIME
PAP0170000132	DUBAULT	ANTHONY	CDPMEM CHARENTE MARITIME
PAP0170000050	ESTAQUE	JEROME	CDPMEM CHARENTE MARITIME
PAP0170000079	FONTAINE	MAXIME	CDPMEM CHARENTE MARITIME
PAP0170000006	FONTAINE	ROMAIN	CDPMEM CHARENTE MARITIME
PAP0170000117	FRIoux	KEVIN	CDPMEM CHARENTE MARITIME
PAP0170000135	FUCHS	GAETAN	CDPMEM CHARENTE MARITIME
PAP0170000018	FUCHS	JEAN-YVES	CDPMEM CHARENTE MARITIME
PAP0170000019	FUCHS	NICOLAS	CDPMEM CHARENTE MARITIME
PAP0170000118	HAMDI	SEMAIA	CDPMEM CHARENTE MARITIME
PAP0170000109	HILARION	GAËL	CDPMEM CHARENTE MARITIME
PAP0170000108	HILARION	SABINE	CDPMEM CHARENTE MARITIME
PAP0170000128	LAFARGUETTE	MICKAEL	CDPMEM CHARENTE MARITIME
PAP0170000030	LAFARGUETTE	RICHARD	CDPMEM CHARENTE MARITIME
PAP0170000096	LEMASSON	CHRISTOPHE	CDPMEM CHARENTE MARITIME
PAP0170000025	MARTIAL	FABRICE	CDPMEM CHARENTE MARITIME
PAP0170000026	MARTIAL	FRÉDÉRIC	CDPMEM CHARENTE MARITIME
PAP0170000023	MARTIN	CHRISTOPHE	CDPMEM CHARENTE MARITIME
PAP0170000069	NEAU	HENRI GASTON	CDPMEM CHARENTE MARITIME
PAP0170000002	PARNAUT	PATRICK	CDPMEM CHARENTE MARITIME
PAP0170000104	PHÉLIPPEAU	MARGRIT	CDPMEM CHARENTE MARITIME
PAP0170000012	REDON	JOHNNY	CDPMEM CHARENTE MARITIME
PAP0170000015	RENAUD	GERARD	CDPMEM CHARENTE MARITIME
PAP0170000014	RENAUD	MARC	CDPMEM CHARENTE MARITIME
PAP0170000047	RIOU	LOÛC	CDPMEM CHARENTE MARITIME
PAP0170000037	RIVASSEAU	DIDIER	CDPMEM CHARENTE MARITIME
PAP0170000113	RIVIERE	NICOLAS	CDPMEM CHARENTE MARITIME
PAP0170000114	SUDRE	DOMINIQUE	CDPMEM CHARENTE MARITIME
PAP0170000027	ULRICH	FERNAND	CDPMEM CHARENTE MARITIME
PAP0171000411	VITET	ALEXANDRE	CDPMEM CHARENTE MARITIME
20084019	BABUT	ROMAIN	CDPMEM GIRONDE
20006650	BERNARDI	BRICE	CDPMEM GIRONDE
20095378	BINOIS	JEAN-GABRIEL	CDPMEM GIRONDE
20078217	BODEREAU	KEVIN	CDPMEM GIRONDE
20056951	COUAILLIER	FABIEN	CDPMEM GIRONDE
20026643	DUBUCH	NICOLAS	CDPMEM GIRONDE
20067102	GEYRE	ANKH	CDPMEM GIRONDE
20067095	JOYER	DAVID	CDPMEM GIRONDE
19952213	MASSE	CHRISTOPHE	CDPMEM GIRONDE
20047090	MOULIN	DELPHINE	CDPMEM GIRONDE
20006670	VIAL	YANNICK	CDPMEM GIRONDE
19972344	VIAUD	JONATHAN	CDPMEM GIRONDE
20006639	VIAUD	SEBASTIEN	CDPMEM GIRONDE

Liste établie et arrêtée le 20/12/2021 conformément aux dispositions de l'article R 912-78-5 du code rural et de la pêche maritime, en vue de son affichage du 1^{er} janvier 2022 au 20 janvier 2022.

Les membres de la commission électorale pour les élections du conseil du CRPMEM Nouvelle Aquitaine

Le représentant de la Préfète de région NA
Jean-Philippe QUITOT

Le représentant du DIRM SA
Olivier LALLEMAND

Le représentant du CRPMEM NA
Johnny WAHL



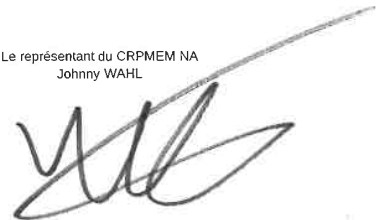

ELECTIONS PROFESSIONNELLES PÊCHE MARITIME

Liste électorale régionale définitive des électeurs du comité régional des pêches maritimes et des élevages marins de Nouvelle Aquitaine
2ème collège des chefs d'entreprise de pêche maritime et d'élevage marin - CATEGORIE chefs d'entreprise d'élevage marin

IDENTIFIANT	NOM	PRENOM	COMITE
20036742	BECHEMILH/VOLLET	JOSETTE	CDPMEM CHARENTE MARITIME
19813618	BERTIN	STEPHANE	CDPMEM CHARENTE MARITIME
19823684	BOYARD	PHILIPPE	CDPMEM CHARENTE MARITIME
	BRUANT	JEAN SEBASTIEN	CDPMEM CHARENTE MARITIME
	BRUNEL	PIERRE	CDPMEM CHARENTE MARITIME
20154318	CHADAIGNE	HUGO	CDPMEM CHARENTE MARITIME
**11987	CHAMPAGNE/BONITON	CORINNE	CDPMEM CHARENTE MARITIME
19794012	CHIRON	LAURENT	CDPMEM CHARENTE MARITIME
20046885	COUSTENOBLE	THIBAUT	CDPMEM CHARENTE MARITIME
**12200	DE GUILHEM DE LATAILLADE	ARNAUD	CDPMEM CHARENTE MARITIME
19843412	DEMOUSTIER	JOACHIM	CDPMEM CHARENTE MARITIME
**12340	GASS	BRUNO	CDPMEM CHARENTE MARITIME
20066864	GEAY	ADRIEN	CDPMEM CHARENTE MARITIME
19982296	GILLARDEAU	THIERRY	CDPMEM CHARENTE MARITIME
19853412	GUILBAUD	STEPHANE ROGER	CDPMEM CHARENTE MARITIME
19992464	HERVE	DAVID PIERRE EDMOND	CDPMEM CHARENTE MARITIME
**13210	LECOMTE	PHILIPPE YVON	CDPMEM CHARENTE MARITIME
20157444	MADROUX	FREDERIC	CDPMEM CHARENTE MARITIME
20036715	MASSE	RAPHAEL	CDPMEM CHARENTE MARITIME
**55326	MERCIER	DAVID CHRISTOPHE	CDPMEM CHARENTE MARITIME
19962072	MONTAUZIER	BERNARD	CDPMEM CHARENTE MARITIME
**41501	NICOLLET	VINCENT STEPHANE	CDPMEM CHARENTE MARITIME
20006496	NICOULEAU	BRUNO	CDPMEM CHARENTE MARITIME
20036769	PAPIN	EMMANUELLE	CDPMEM CHARENTE MARITIME
19823695	PHELIPOT	PASCAL	CDPMEM CHARENTE MARITIME
20204044	QUILLET	NADIA NATHALIE	CDPMEM CHARENTE MARITIME
**52709	ROSSIGNOL	SÉBASTIEN ROLAND GÉRARD	CDPMEM CHARENTE MARITIME
20084174	ROUILLON	CEDRIC	CDPMEM CHARENTE MARITIME
20106418	SUIRE	AURELIE	CDPMEM CHARENTE MARITIME
20104995	TORTILLON	WILFRIED	CDPMEM CHARENTE MARITIME
**71253	VAUCHEZ	FRANCOIS	CDPMEM CHARENTE MARITIME
19691275	VIOLET	FRANCIS	CDPMEM CHARENTE MARITIME
33ECEAM07	BERTET / SCEA FACEM	JEAN MARIE	CDPMEM GIRONDE
19892574	IUNG / EARL EAU MEDOC	BERTRAND	CDPMEM GIRONDE
33ECEAM08	LUCET / EARL LA PETITE CANAU	PHILIPPE	CDPMEM GIRONDE
**29810	BURAY	PIERRE ROMAIN	CIDPMEM PYRENNES-ATLANTIQUES LANDES

Liste établie et arrêtée le 20/12/2021 conformément aux dispositions de l'article R 912-78-5 du code rural et de la pêche maritime, en vue de son affichage du 1^{er} janvier 2022 au 31 janvier 2022

Les membres de la commission électorale pour les élections du conseil du CRPMEM Nouvelle Aquitaine

Le représentant de la Préfète de région NA
Jean-Philippe QUITOT



Le représentant du DIRM SA
Olivier LALLEMAND



Le représentant du CRPMEM NA
Johnny WAHL



Charente-Maritime

Liste définitive Elections CDPMEM17 scrutin du 27 avril 2022 - 1er collège

Identifiant	catégorie	NOM	PRÉNOMS
20146034	SALARIEMARIN	ABONNAT	BAPTISTE BRICE
20154911	SALARIELEVMARIN	ALEXANDRE	MICHEL YVES DENIS RAYMOND
20186031	SALARIEMARIN	ALLIGNE	MAXANCE LUCAS
20156612	SALARIEMARIN	ANDREZ / ANDREZ	VALENTIN JEAN-PHILIPPE
20174259	SALARIEMARIN	ANDREZ / ANDREZ	YOHANN GILBERT MARCEL
20184644	SALARIEMARIN	ARCOS FUENTES	JOSE LUIS
20175001	SALARIEMARIN	ARMADA QUIZA	CESAREO MANUEL
20165099	SALARIEMARIN	ARTEAGA CANO	ROBERTO CARLOS
20134703	SALARIEMARIN	AUBIER / AUBIER	FABIEN FREDDY ROGER
19902472	SALARIEMARIN	AUBRIERE	CHRISTIAN PHILIPPE
19833580	SALARIEMARIN	AUBRIERE	PASCAL ROBERT
20006343	SALARIEMARIN	AUBRIERE	ROMUALD PASCAL
20186099	SALARIEMARIN	AUBRIERE / AUBRIERE	ANTOINE
20126072	SALARIEMARIN	AUDIN	EMMA MADELINE
20096265	SALARIEMARIN	AUGEREAU	JULIEN JACQUES
20136256	SALARIEMARIN	AUSSANT	ALLAN JULIEN
19873552	SALARIEMARIN	AUSSANT / AUSSANT	DAVID JEAN CLAUDE
20096575	SALARIEMARIN	AUTRUSSEAU / AUTRUSSEAU	ADRIEN ARMAND ANDRE CLAUDE
20069469	SALARIEMARIN	AVRILLEAU / AVRILLEAU	JASON JACK
20016488	SALARIEMARIN	AZCON	FREDERIC
20096618	SALARIEMARIN	BAH	ISMAILA
20164310	SALARIEMARIN	BAILLY / BAILLY	ANTHONY JEAN ALBERT
20214422	SALARIEMARIN	BARBANCON	REMI ROGER GUY
20016415	SALARIEMARIN	BARCALA FERNANDEZ	JUAN MANUEL
20185308	SALARIEMARIN	BARCON LOUREIRO	JOSE MARIANO
20205341	SALARIEMARIN	BARDAUD	ANTOINE JEAN PIERRE
20166423	SALARIEMARIN	BARON / BARON	BENJAMIN
20166964	SALARIELEVMARIN	BARRIQUAND	STEPHANE FRANCOIS
20016385	SALARIEMARIN	BATARD	PASCAL MICHEL
20157457	SALARIEMARIN	BAUDRY / CHAIGNE	CATHERINE PATRICIA
20186170	SALARIEMARIN	BAUDU / BAUDU	MAXYME RICHARD LIONEL
20056764	SALARIEMARIN	BAYOD / BAYOD	JULIEN MARCEL JEAN
19902346	SALARIEMARIN	BELLENGE / BELLENGE	ARNAUD ANDRE VICTOR
20075271	SALARIELEVMARIN	BEME	PATRICK JULIEN
20204323	SALARIEMARIN	BENEDETTI / BENEDETTI	EDDY MICHEL
19902485	SALARIEMARIN	BENOIT	ERIC ANTOINE
20069425	SALARIEMARIN	BERBUDEAU / BERBUDEAU	FREDDY PAUL
20155227	SALARIEMARIN	BERNARD	FLORENCE BEATRICE ANTOINETTE
19902420	SALARIEMARIN	BERNARD	LIONEL
20026462	SALARIEMARIN	BERNELAS	DIDIER JEAN JULIEN
19882563	SALARIEMARIN	BERTHELOT	STEPHANE NICOLAS
20185863	SALARIELEVMARIN	BERTHOME	MATIS MICHEL GUY
20075270	SALARIEMARIN	BERTRAND / BERTRAND	STEPHANE MICHEL
19922476	SALARIEMARIN	BESNARD	STEPHANE LUCIEN
20185901	SALARIEMARIN	BESSON	JEAN-BAPTISTE DENIS MICHEL
19863417	SALARIEMARIN	BESSUS	STEPHANE ALAIN
20205997	SALARIELEVMARIN	BIDEGARAY	ANTHONY LOUIS CHRISTIAN
20036755	SALARIEMARIN	BIGORIE	LUDOVIC
19942689	SALARIEMARIN	BLANC	ERIC
19734691	SALARIEMARIN	BLANCHARD / BLANCHARD	JOEL PATRICK
19892302	SALARIEMARIN	BOBINET	OLIVIER LEONCE
20016482	SALARIEMARIN	BOCERO	TEDDY RAPHAEL JUAN
20157280	SALARIEMARIN	BOIRON / BOIRON	GILLES VICTOR
20205345	SALARIELEVMARIN	BOISSEAU	TITOUAN MAURICE GUILLAUME RENE
20204536	SALARIELEVMARIN	BONDON	JULIEN STEPHANE

Liste définitive Elections CDPMEM17 scrutin du 27 avril 2022 - 1er collège

Identifiant	catégorie	NOM	PRÉNOMS
20056790	SALARIEMARIN	BONITON / BONITON	JONATHAN JEAN-LUC ALEXANDRE
19882695	SALARIEMARIN	BONNEAU	JEAN- JACQUES
20164561	SALARIEMARIN	BONNEFON	SEBASTIEN RICHARD CHRISTIAN
20078083	SALARIEMARIN	BONNET / BONNET	ALLAN ANDRE
20084204	SALARIEMARIN	BONNET / BONNET	JIMMY JOEL
20135815	SALARIEMARIN	BONNIC	EDDY ALDO BERNARD
20156821	SALARIEMARIN	BONNIN / BONNIN	VALENTIN ALBERT MICHEL
19902382	SALARIEMARIN	BOUNIOT / BOUNIOT	DAVID XAVIER
20056753	SALARIEMARIN	BOURDIN / BOURDIN	GUILLAUME THIBAUT
20096454	SALARIEMARIN	BOURSAULT / BOURSAULT	JULIEN ALFRED MARCEL GEORGES
20106417	SALARIELEVMARIN	BOUTHIER	DOMINIQUE GUY
20166261	SALARIEMARIN	BOUVIER	VALENTIN RICHARD
19922510	SALARIEMARIN	BOUYER	LIONEL JAMES
	SALARIELEVMARIN	BOYARD	ROGER
20196299	SALARIEMARIN	BOYER	ROMAIN
20144083	SALARIEMARIN	BRAGA NUNES	JOSE
19750442	SALARIEMARIN	BREARD	STEPHANE JEAN
20124375	SALARIEMARIN	BREIJO CASAS	ANDRES
	SALARIELEVMARIN	BRETHENOUX	CHARLOTTE
19892424	SALARIEMARIN	BRIDDA / BRIDDA	SEBASTIEN LOUIS RAYMOND
19803856	SALARIEMARIN	BRIN	TONY
	SALARIELEVMARIN	BRISSON	JOANNY
19882589	SALARIEMARIN	BRUN / BRUN	FRANCK
20066832	SALARIEMARIN	BRUNEAU	SEBASTIEN
	SALARIELEVMARIN	BRUNERIE	LAURENT
20036630	SALARIEMARIN	BRUNET / BRUNET	DIMITRI RENE
20036624	SALARIEMARIN	BUISSON-REMOND / BUISSON	ALEXANDRE STEPHANE BERTRAND MA
19813654	SALARIEMARIN	BUTREAU / BUTREAU	JEAN-MARC
19972055	SALARIEMARIN	CADENE	PIERRE EDOUARD
20214933	SALARIEMARIN	CANDRA JONI	UTAMI
20186203	SALARIEMARIN	CARCAILLON	MAHE MAXIMILIEN GUY IBRAHIM
20147004	SALARIEMARIN	CARTRON	AURELIEN PAUL
20057172	SALARIEMARIN	CASAIS DOMINGUEZ	JOSE
19922589	SALARIEMARIN	CHABIRAUD	MICHEL
19902388	SALARIEMARIN	CHAILLOLEAU	DAVID PIERRE
19992397	SALARIEMARIN	CHAILLOLEAU / CHAILLOLEAU	YANNICK
20036657	SALARIEMARIN	CHARBONNEAU / CHARBONNE	NICOLAS JOE
19962026	SALARIEMARIN	CHARLOPIN	OLIVIER
19972112	SALARIEMARIN	CHASTANET / CHASTANET	DAMIEN MAURICE
19922512	SALARIEMARIN	CHATELLIER / CHATELLIER	SEBASTIEN HENRI
20066762	SALARIEMARIN	CHATENAY	ALEXANDRE MICHEL
20164369	SALARIEMARIN	CHAUVET	MANUEL YVON CHRISTIAN
19823717	SALARIEMARIN	CHAUVIN	CYRILLE RENE
19843622	SALARIEMARIN	CHEVALIER	GHISLAIN
20056671	SALARIEMARIN	CHIFFARD	ANNE CAROLINE HELENE
20185226	SALARIEMARIN	CHOCARD	JEROME MATHIEU
19992429	SALARIEMARIN	CHOLET / CHOLET	ERIC GILLES
	SALARIELEVMARIN	CHOLLET	LOLITA
20085284	SALARIEMARIN	CHOLLET	MAUD HELENE ANDREE
19804009	SALARIEMARIN	CHOTARD	YVES
19882771	SALARIEMARIN	CHOTARD / CHOTARD	FRANCOIS GERARD
20056769	SALARIEMARIN	CLARINARD	BASTIEN
20066776	SALARIEMARIN	CLAVEAU	JOHN LAURENT GABRIEL PIERRE
19892321	SALARIEMARIN	CLAVEAU	PASCAL JEAN MICHEL
	SALARIELEVMARIN	CLOAREC	BRUNO

Liste définitive Elections CDPMEM17 scrutin du 27 avril 2022 - 1er collège

Identifiant	catégorie	NOM	PRÉNOMS
20124374	SALARIEMARIN	COCOLLOS	JACQUES MICHEL GABRIEL
20026426	SALARIEMARIN	COIFFE	ALEXANDRE
20077094	SALARIEMARIN	COIFFE	GEOFFREY
20006366	SALARIEMARIN	COIFFE	GUILLAUME CLAUDE
19853544	SALARIEMARIN	COINDET	DIDIER CHRISTIAN
19863536	SALARIEMARIN	COINDET	MICHEL SIMON
19873476	SALARIEMARIN	COIRIER / COIRIER	JEROME BERNARD JACQUES
20126914	SALARIEMARIN	COQUELET	PIERRE-HUGUES STEFANO
20214495	SALARIEMARIN	COREA	ABDOULAYE
19982160	SALARIEMARIN	CORMIER	LUDOVIC RAPHAEL
20126084	SALARIEMARIN	CORVEST	GUILLAUME DAVID
20205380	SALARIEMARIN	COTON	CORENTIN
20046902	SALARIEMARIN	COUDIN	DAMIEN
**61145	SALARIELEVMARIN	COURTIN	TOM CLAUDE
20166362	SALARIEMARIN	COURTIN	MAXIME YANNICK GERARD
20134292	SALARIEMARIN	COURTOIS / COURTOIS	PATRICK
19922502	SALARIEMARIN	COUSIN / COUSIN	JEROME CAMILLE EMILE
19892335	SALARIEMARIN	CROCHET / CROCHET	CHRISTOPHE MARCEL SERGE
20194271	SALARIEMARIN	CUENCA ROMERO	HERIBERTO RUBEN
20155068	SALARIEMARIN	CURVAL BRAGA	MARCO ANTONIO
	SALARIELEVMARIN	D'ERSU	SEBASTIEN
20096557	SALARIEMARIN	DA CRUZ SERGIO	JOAO JOSE
20008959	SALARIEMARIN	DA SILVA AREIAS	JOSE
20026797	SALARIEMARIN	DA SILVA RAJAO	ANTONIO RUI
20127022	SALARIEMARIN	DA SILVA RAMOS	SERGIO RUI
19892415	SALARIEMARIN	DACHON / DACHON	CHRISTIAN
20127126	SALARIEMARIN	DANDONNEAU / DANDONNEAU	GAETAN ANTOINE THOMAS
20184591	SALARIEMARIN	DANET / DANET	GAETAN CLAUDE RAYMOND
20186768	SALARIEMARIN	DARRAGON	VALENTIN MICHEL JACK MAURICE
20106509	SALARIEMARIN	DARRIET	DIMITRY BASTIEN
20077157	SALARIEMARIN	DAUDET / BERNARD	SANDRA JACQUELINE
19942663	SALARIEMARIN	DAUNAS	SEBASTIEN FABRICE
19843378	SALARIEMARIN	DAVID	LAURENT ANDRE
20057060	SALARIEMARIN	DE CASTRO RIBEIRO	ANTONIO JOAO
19952073	SALARIEMARIN	DE MEULEMEESTER	CHRISTOPHE MARC
19982120	SALARIEMARIN	DECOURT / DECOURT	KEVIN
20114174	SALARIEMARIN	DELAGE	YANNICK
19803951	SALARIEMARIN	DELANOUE	PASCAL
20144824	SALARIEMARIN	DELANOUE	ROMAIN ROBERT SERGE
19962057	SALARIEMARIN	DELAVIE / COMTE	NATHALIE
19962015	SALARIEMARIN	DELAVOIX	JULIEN
19952097	SALARIEMARIN	DELHUMEAU	JOHAN ALAIN
20016499	SALARIEMARIN	DEMOUSTIER	GEOFFREY MICKAEL
19952078	SALARIEMARIN	DENIS	HERVE
20214559	SALARIEMARIN	DERN	THOMAS BENOIT
20046724	SALARIEMARIN	DESNOYERS	MICKAEL MARC
19922509	SALARIEMARIN	DESNOYERS	XAVIER RAYMOND
20146204	SALARIEMARIN	DEU	EMIL
20067440	SALARIEMARIN	DEU / DEU PETIT	ERIK
20156017	SALARIEMARIN	DEUS ARMADA	JOSE VICENTE
19942685	SALARIEMARIN	DHILLERIN	DAVID CLAUDE
20095233	SALARIEMARIN	DILOTT	QUENTIN GUY MARTIAL
19922399	SALARIEMARIN	DRAPEAU / DRAPEAU	RUDY LUC
19902386	SALARIEMARIN	DRIEU	FREDERIC EMMANUEL MARC
	SALARIELEVMARIN	DUBOIS	ERIC

Liste définitive Elections CDPMEM17 scrutin du 27 avril 2022 - 1er collège

Identifiant	catégorie	NOM	PRÉNOMS
	SALARIELEVMARIN	DUBOIS	THIERRY
19951940	SALARIEMARIN	DUFOIS / DUFOIS	ROMAIN MICHEL
20086204	SALARIEMARIN	DUFOURD / DUFOURD	QUENTIN LEANDRE DENIS
20194569	SALARIEMARIN	DULER	JORIS
19873560	SALARIEMARIN	DULER	STEPHANE HENRI
20204996	SALARIEMARIN	DULER / DULER	THOMAS JULIEN
19932439	SALARIEMARIN	DUPEUX	FREDERIC
19902387	SALARIEMARIN	DURAND / DURAND	CEDRIC PATRICK
20036754	SALARIEMARIN	DUSEK / DUSEK	JEAN-YVES MICHEL
20126413	SALARIEMARIN	DUTARTRE	THOMAS GERARD
20066860	SALARIEMARIN	FAISSEAU	NICOLAS FRANCOIS
20104106	SALARIEMARIN	FANEGO PAZ	MANUEL
19863442	SALARIEMARIN	FAVREAU / FAVREAU	WILLIAM RENE
19982122	SALARIEMARIN	FAYS / FAYS	SEBASTIEN FREDERIC PASCAL
20194573	SALARIEMARIN	FEL / FEL	ALEXANDRE BERNARD DOMINIQUE
20106138	SALARIEMARIN	FELTAIN	DYLAN DAVID
20175952	SALARIEMARIN	FELTAIN	RUBEN PIERRE HENRI
20116065	SALARIEMARIN	FENIOU / FENIOU	MAXIME ANDRE JEAN-CLAUDE
20135115	SALARIEMARIN	FERNANDEZ ABAD	MARTIN
20096412	SALARIEMARIN	FERREIRA GRACA	MARCIO MANUEL
	SALARIELEVMARIN	FERRON	JEANNE
20046855	SALARIEMARIN	FESSEAU	FABIEN
20077187	SALARIEMARIN	FESSEAU	GREGORY
19972091	SALARIEMARIN	FESSEAU / FESSEAU	JEREMY
20104587	SALARIEMARIN	FESTAS LEAL	AMADEU
20154229	SALARIEMARIN	FESTAS MARQUES	JOAO MANUEL
20096275	SALARIEMARIN	FEYEU / FEYEU	DYLAN MICKAEL
20166209	SALARIEMARIN	FLAMAND	ARTHUR
20105380	SALARIEMARIN	FLETY	HUGO PHILIPPE
20105433	SALARIEMARIN	FOLLIOU / FOLLIOU	LAURENT DANIEL
20077484	SALARIEMARIN	FONSECA RIBEIRO	HORACIO
20006279	SALARIEMARIN	FONTAINE / FONTAINE	JEAN CHRISTOPHE
20144061	SALARIEMARIN	FONTELA LOPEZ	JOSE MIGUEL
	SALARIELEVMARIN	FONTENEAU	FABIEN
20166364	SALARIEMARIN	FORESTIER / FORESTIER	ALDRIC MICHEL
20066878	SALARIEMARIN	FORGEAU	FRANCO NENYH
20026440	SALARIEMARIN	FORT / FORT	MIKAEEL JEAN-PIERRE FABRICE JEAN J/
20106510	SALARIEMARIN	FORTUNA	BAPTISTE CYRIL DIEGO
20047150	SALARIEMARIN	FORTUNATO DE AGONIA PEREIRA	MANUEL DE AGONIA
20154003	SALARIEMARIN	FOURREAU	ANTOINE CHRISTIAN JEAN-PIERRE
19922478	SALARIEMARIN	FRADIN / FRADIN	MICKAEL JEAN-CLAUDE ALAIN
20146036	SALARIEMARIN	FRANCOIS	ALEXIS YANNICK
20194472	SALARIEMARIN	FREU	MATHIS ANDRE JACQUES
19853396	SALARIEMARIN	FRIOU	STEPHANE
19912582	SALARIEMARIN	FRIOU / FRIOU	YANNICK FERNAND GABRIEL
19873618	SALARIEMARIN	FRIOUX	FRANCK ERIC
20077320	SALARIEMARIN	FROMENTIN	JONATHAN
20086809	SALARIEMARIN	GABORIAU	ALLAN
20036616	SALARIEMARIN	GAILLARD	JEREMY
19992426	SALARIEMARIN	GAILLARD	DIDIER
20174967	SALARIEMARIN	GALLET	JEAN-BAPTISTE PIERRE LEON
20185380	SALARIEMARIN	GALLIOT	JULIEN JEAN ALAIN
20078166	SALARIEMARIN	GALLIOT	MATTHIEU JACQUES
20156418	SALARIEMARIN	GARCIA NEBRIL	JAIME
20037069	SALARIEMARIN	GARCIA POUSO	JUAN LUIS

Liste définitive Elections CDPMEM17 scrutin du 27 avril 2022 - 1er collège

Identifiant	catégorie	NOM	PRÉNOMS
20114869	SALARIEMARIN	GARCIA SAMPEDRO	SERGIO
20016402	SALARIEMARIN	GARRAUD	RENAUD CLAUDE
20164672	SALARIEMARIN	GASPAR	VINCENT
	SALARIELEVMARIN	GASS	MANUEL
20006286	SALARIEMARIN	GAUTIER / GAUTIER	CHRISTOPHE ARNAUD
19803830	SALARIEMARIN	GAUTIER / GAUTIER	FRANCK
20184729	SALARIEMARIN	GAUVAIN / GAUVAIN	BRUNO EUGENE LOUIS
19962089	SALARIEMARIN	GAY / GAY	STEPHANE GEORGES JEAN
20144084	SALARIEMARIN	GESTOSO SUAREZ	FAUSTINO
20176631	SALARIEMARIN	GIBOU	VERONIQUE
19892394	SALARIEMARIN	GILBERT / GILBERT	DAVID ALAIN JACKY
20186205	SALARIEMARIN	GILBERT / GILBERT	LENNY DANIEL DAVID
20104789	SALARIEMARIN	GILLES / GILLES	BAPTISTE BRUNO
20156584	SALARIEMARIN	GISLARD / GISLARD	PAUL LOUIS HARMEL MARCEL
20016470	SALARIEMARIN	GOELO	JEAN-BAPTISTE
20175760	SALARIEMARIN	GOIS DO VALE	NUNO MIGUEL
20006367	SALARIEMARIN	GOMBAUD	VINCENT OLIVIER
20127074	SALARIEMARIN	GOMEZ REY	ANTONIO
20166066	SALARIEMARIN	GOURDON	QUENTIN CLEMENT EVARISTE
	SALARIELEVMARIN	GRANCHERE	JEAN CHRISTOPHE
20006415	SALARIEMARIN	GRANDAL CALVO	JOSE ANTONIO
19863546	SALARIEMARIN	GRAPPE / GRAPPE	CHRISTEL THERESE PAULETTE
20166214	SALARIEMARIN	GRAS / GRAS	NATHAN FABIEN KLEBER
19853606	SALARIEMARIN	GRASSET	ERIC JEAN MARC
19823671	SALARIEMARIN	GRENON	LAURENT
20116528	SALARIEMARIN	GRENON / GRENON	LEO ELIE
20125910	SALARIEMARIN	GROISARD / GROISARD	MAELAN LOUIS-MARIE ALAIN
20078205	SALARIEMARIN	GUERIT / GUERIT	MATTHIEU PIERRE GILLES
19922608	SALARIEMARIN	GUERRA	LUDOVIC JACQUES
19982232	SALARIEMARIN	GUILBAUD	ROMAIN
20205157	SALARIEMARIN	GUILLAUD	ANGELO PABLO
20095558	SALARIEMARIN	GUILLORY	BAPTISTE DONATIEN
19902478	SALARIEMARIN	GUINOT	CYRIL PAUL ROGER
19823797	SALARIEMARIN	GUINTINI	LUDOVIC LAURENT
20146507	SALARIEMARIN	GUITTON / GUITTON	FLAVIEN ANATOLE CORENTIN
20066827	SALARIEMARIN	HENRI / HENRI	KEVIN
20076274	SALARIEMARIN	HENRY	RENAN
19853413	SALARIEMARIN	HENRY / HENRY	CHRISTOPHE GEORGES LUCIEN
19932660	SALARIEMARIN	HERGAS / GROLLEAU	CLAIRE FLORENCE
20006466	SALARIEMARIN	HERVE	FREDERIC
20155999	SALARIEMARIN	HOUMADI / HOUMADI	ABOUDOU
19813680	SALARIEMARIN	HUGOT / HUGOT	VICTOR FRANCOIS
20006406	SALARIEMARIN	IGLESIAS PEREIRA	MIGUEL
20204118	SALARIEMARIN	JACQUEMIN	BRANDON PATRICK
20046794	SALARIEMARIN	JACQUOT	JULIEN STEPHANE
	SALARIELEVMARIN	JARNO	MALTHIDE
20176278	SALARIEMARIN	JARNY	ANTONIN SEBASTIEN GEOFFROY
20086650	SALARIEMARIN	JAUFFRIT	GUILLAUME AUGUSTE GUY
20106716	SALARIEMARIN	JAULIN / JAULIN	MAXIME FERNAND ANDRE
20175403	SALARIEMARIN	JAUNEAU	MAXIME EMILIEN
20156890	SALARIEMARIN	JUILLE / JUILLE	THIBAUD PIERRE
20185886	SALARIEMARIN	KUTHY	JEREMY
20214927	SALARIEMARIN	LA DANGKA	LA DANGKA
20156049	SALARIEMARIN	LABBE / LABBE	LUDOVIC JEAN-LOUIS
19813667	SALARIEMARIN	LABELLE	CHRISTOPHE YVAN

Liste définitive Elections CDPMEM17 scrutin du 27 avril 2022 - 1er collège

Identifiant	catégorie	NOM	PRÉNOMS
20116052	SALARIEMARIN	LABRUSSE / LABRUSSE	SEBASTIEN PIERRE LUCIEN
	SALARIELEVMARIN	LAGOUTTE	SEBASTIEN
20056632	SALARIEMARIN	LAIGO / BERTHELOT	SYLVAIN NICOLE
19873445	SALARIEMARIN	LAPEYRE / LAPEYRE	GREGORY ANDRO
	SALARIELEVMARIN	LAROCHE	GREG
20036767	SALARIEMARIN	LAUGRAUD / LAUGRAUD	JEROME LUDOVIC
20134287	SALARIEMARIN	LAUGRAUD / LAUGRAUD	ROMAIN PAUL GERARD
20156823	SALARIEMARIN	LAURENT	PIERRE JEAN-JACQUES MICHEL LAFLEI
20136617	SALARIEMARIN	LAURENT	THOMAS JEAN-JACQUES MICHEL LAFLEI
20146033	SALARIEMARIN	LAVAUD	MICKAEL
19912529	SALARIEMARIN	LAZEIRAS	MICHEL HENRI
19784040	SALARIEMARIN	LE BAILLY	PHILIPPE HIPPOLYTE
20076356	SALARIEMARIN	LE CORRE	ERIC
20146206	SALARIEMARIN	LE FLOCH / LE FLOCH	FLORIAN PATRICK
19902429	SALARIEMARIN	LE MOULEC	STEPHANE MAURICE
20205386	SALARIEMARIN	LEBLAIE	FABRICE RAYMOND NOEL
20046747	SALARIEMARIN	LECLERCQ	DAVID EDMOND JEAN
20154274	SALARIEMARIN	LENORMAND	YANN
20105420	SALARIEMARIN	LESCROEL	LUDOVIC GILBERT ANTHONY
19951961	SALARIEMARIN	LEVAREC	YANN EDMOND LUCIEN
20196237	SALARIEMARIN	LIGNER	LEO JEAN LUCIEN
20085807	SALARIEMARIN	LUNEAU / LUNEAU	JORDAN THIERRY MICHAEL
20026428	SALARIEMARIN	LUNEAU / LUNEAU	TEDDY PHILIPPE
20006478	SALARIEMARIN	MAILLARD / CONSEIL	PATRICIA EVELYNE
20029481	SALARIEMARIN	MAILLET	ANTHONY GERARD
20156471	SALARIEMARIN	MAINGAUD / MAINGAUD	QUENTIN BRUNO JEAN-JACQUES
20086654	SALARIEMARIN	MAINGUENEAU / MAINGUENEAU	JESSY REMY
19784010	SALARIEMARIN	MANGIN	GERALD RENE
19972086	SALARIEMARIN	MAQUIGNON	FLORENT DANIEL
	SALARIELEVMARIN	MARC	ERIC
20106165	SALARIEMARIN	MARCHAND	CHRISTOPHER JACKY
20006372	SALARIEMARIN	MARIONNEAU	BAPTISTE NICOLAS
19744186	SALARIEMARIN	MARSAUD	PHILIPPE
20086659	SALARIEMARIN	MARTIN / MARTIN	THIBAUT JACQUES ROBERT
20095790	SALARIEMARIN	MARTINEZ CASAS	MIGUEL
20037063	SALARIEMARIN	MARTINEZ RIVERA	LUIS FERNANDO
20134358	SALARIEMARIN	MARTINS LEITE MARQUES	JOAO MANUEL
20155870	SALARIEMARIN	MASSE	ALEX CHRISTOPHE
19833440	SALARIEMARIN	MASSE	CHRISTOPHE LOUIS
20105682	SALARIEMARIN	MASSE	TANGUY ANDRE ROGER
19813834	SALARIEMARIN	MASSON	YANNICK JEAN-LUC
20046906	SALARIEMARIN	MAZARD	TONY DANIEL MICHEL
19912607	SALARIEMARIN	MAZEAU	CHRISTOPHE ANDRE
20106555	SALARIEMARIN	MEMAIN	THOMAS
20195053	SALARIEMARIN	MENARD	YANN JEAN-CLAUDE JACQUES
19951963	SALARIEMARIN	MENARD / MENARD	SAMUEL LOUIS MARCEL
19982157	SALARIEMARIN	MENIER	GREGORY JACQUES
19823705	SALARIEMARIN	MERIGNANT	THIERRY
20056697	SALARIEMARIN	MESNAGER / MESNAGER	CHRISTOPHER ERNEST ROGER
20126391	SALARIEMARIN	METEAU	PAUL GUILLAUME GREGOIRE
20196349	SALARIEMARIN	MIGNE / MIGNE	CORENTIN RAOUL
19932466	SALARIEMARIN	MINEAU	FABIEN
20155272	SALARIEMARIN	MIZIOLEK / MIZIOLEK	CLEMENT YVAN STEPHANE
19793801	SALARIEMARIN	MOINARD	HUGUES JULES
	SALARIELEVMARIN	MOINARDEAU	FREDERIC

Liste définitive Elections CDPMEM17 scrutin du 27 avril 2022 - 1er collège

Identifiant	catégorie	NOM	PRÉNOMS
20124966	SALARIEMARIN	MOIZANT	LOIC JEAN-JACQUES
20105229	SALARIEMARIN	MOKOFIO / MOKOFIO	VINCENT FRANCOIS
19803989	SALARIEMARIN	MONTICO	JEAN-PASCAL
20096348	SALARIEMARIN	MONTIL / MONTIL	LUCAS RICHARD
19932583	SALARIEMARIN	MONTUS / MONTUS	FABRICE MICHEL
20086660	SALARIEMARIN	MONTUS / MONTUS	NICOLAS DANIEL GUY
20165195	SALARIEMARIN	MORALES HERMIDA	JUAN ANTONIO
20135644	SALARIEMARIN	MORANDEAU	BRIAN AURELIEN
20016393	SALARIEMARIN	MORANDEAU / MORANDEAU	MICKAEL
19853538	SALARIEMARIN	MORANDEAU / MORANDEAU	PASCAL
20026429	SALARIEMARIN	MORANDEAU / MORANDEAU	RENAUD KARL HENRI
20175938	SALARIEMARIN	MOREAU	ENZO ANTONY
20096349	SALARIEMARIN	MOREAU	KEVIN MICHEL CHRISTIAN
19882615	SALARIEMARIN	MOREAU	MICHAEL PASCAL
20185522	SALARIEMARIN	MOREAU	VALENTIN FLORENT
19823648	SALARIEMARIN	MOREAU / MOREAU	BRUNO FRANCOIS
19813675	SALARIEMARIN	MOREAU / MOREAU	DIDIER ALBERT
20156112	SALARIEMARIN	MOREAU / MOREAU	ENZO MICHAEL
19753984	SALARIEMARIN	MOREAU / MOREAU	FREDERIC MARC EMILE
20115849	SALARIEMARIN	MOREAU / MOREAU	GILLES FRANCOIS
20095791	SALARIEMARIN	MOREAUX	JULIEN DOMINIQUE MICKAEL
20176161	SALARIEMARIN	MORGAT	ESTEBAN EMILIEEN JOSEPH MARIE
19843423	SALARIEMARIN	MORGAT	WILLY SEBASTIEN
19892536	SALARIEMARIN	MORIN	JEAN-CLAUDE
19952049	SALARIEMARIN	MORLON	CHRISTOPHE
20136139	SALARIEMARIN	MOUFFLET	MATTHIEU JEAN-LOUIS
19992307	SALARIEMARIN	MOUNIER / MOUNIER	ROMAIN AURELIEN
19882693	SALARIEMARIN	NABOT	PATRICE PHILIPPE
20026416	SALARIEMARIN	NADEAU / NADEAU	DAMIEN BENJAMIN
20085316	SALARIEMARIN	NADEAU / NADEAU	ROMAIN FRANCIS
19813611	SALARIEMARIN	NEAU	RODOLPHE MICHEL
19882627	SALARIEMARIN	NEAU	SAMUEL ALBERIC BENJAMIN
20124566	SALARIEMARIN	NEAU	JULIEN
20174503	SALARIEMARIN	NOEL / NOEL	ALICE MARIE-FRANCE ELIANE
20006472	SALARIEMARIN	NOLASQ / NOLASQ	THIERRY MARCEL ALBERT
20146037	SALARIEMARIN	NORMANDIN	ALLAN CYRIL JEAN ALAIN
19753980	SALARIEMARIN	NORMANDIN	STEPHANE HERVE
19823780	SALARIEMARIN	NORMANDIN	PATRICE HENRI
19992398	SALARIEMARIN	NORMANDIN / NORMANDIN	DAVID GREGORY ERIC
20125914	SALARIEMARIN	NORMANDIN / NORMANDIN	HUGO HENRI RENE
20095243	SALARIEMARIN	NUNES GRACA	ANTONIO
20166943	SALARIEMARIN	ORDONEZ ESPINOZA	JORGE FERNANDO
19902393	SALARIEMARIN	ORSERO / ORSERO	SEBASTIEN GUILLAUME
	SALARIELEVMARIN	OSTA-AMIGO	AXEL
20194528	SALARIEMARIN	OUJO TUBIO	LINO MANUEL
20034577	SALARIEMARIN	PACCIARELLI	ROMAIN ALBERT
19952086	SALARIEMARIN	PAILLE	JEAN-FRANCOIS
19784217	SALARIEMARIN	PAILLE	JEAN-LUC
20166275	SALARIEMARIN	PAILLE	SAMUEL JEAN-PIERRE MICHEL
19972006	SALARIEMARIN	PAILLE / PAILLE	JEROME
19843429	SALARIEMARIN	PAPIN	VALERIE MARTINE
	SALARIELEVMARIN	PAPIN	YVES
19853532	SALARIEMARIN	PAPIN	FREDERIC SEBASTIEN
19922473	SALARIEMARIN	PAQUET / PAQUET	SEBASTIEN CYRIL JOEL
20186586	SALARIEMARIN	PARADA OUJO	ANTONIO

Liste définitive Elections CDPMEM17 scrutin du 27 avril 2022 - 1er collège

Identifiant	catégorie	NOM	PRÉNOMS
19823776	SALARIEMARIN	PARIS	CHRISTOPHE
	SALARIELEVMARIN	PASQUETTE	BAPTISTE
	SALARIELEVMARIN	PASQUIER	DELPHINE
	SALARIELEVMARIN	PASQUIER	MEDERIC
20156442	SALARIEMARIN	PASTOR MESTAS	JUAN CARLOS
19922522	SALARIEMARIN	PATRY	FREDERIC JULIEN
19992460	SALARIEMARIN	PATTEDOIE	CHRISTOPHE
	SALARIELEVMARIN	PEETERS	SEBASTIEN
20056730	SALARIEMARIN	PELLETANT	JOHN TONY
20144270	SALARIEMARIN	PERAUX	PHILIPPE FRANCOIS
20047252	SALARIEMARIN	PEREIRA DA AGRA	JOSE FERNANDO
20156857	SALARIEMARIN	PEREIRA MARAFONA	JOSE MARIA
20006414	SALARIEMARIN	PEREZ BUSTABAD	JOSE
19823782	SALARIEMARIN	PEROT / PEROT	JEAN-CHRISTOPHE
20046728	SALARIEMARIN	PETIT	KEVIN JEAN-PIERRE
20186769	SALARIEMARIN	PETIT	GAETAN SERGE BERNARD
19912462	SALARIEMARIN	PEZAC	DAVID SEBASTIEN
20166325	SALARIEMARIN	PINEIRO PEDRE	JOSE LUIS
20126857	SALARIEMARIN	PISON / PISON	ROMAIN MARCEL
20066733	SALARIEMARIN	PITA GARCIA	ALEJANDRO
20166324	SALARIEMARIN	PITA GARCIA	JOSE RAMON
20078482	SALARIEMARIN	POCHON / POUCHON	ROMAIN
19843432	SALARIEMARIN	POGET	FRANCK LIONEL
20026430	SALARIEMARIN	POINOT / POINOT	AYMERIC PATRICK
19823663	SALARIEMARIN	POITOU	MICHAEL JOCELYN
19843471	SALARIEMARIN	PORSAIN	FREDERIC FLORENT
19992461	SALARIEMARIN	POULARD	DAVID
20069420	SALARIEMARIN	POUVREAU / POUVREAU	PASCAL LUDOVIC
20156972	SALARIEMARIN	PRADOUX	NATHAN ANTOINE
20016398	SALARIEMARIN	PUYO / PUYO	DAMIEN CHRISTIAN DIMITRI
20116086	SALARIEMARIN	QUERE	VALENTIN PIERRE-MARIE JOSEPH
20124394	SALARIEMARIN	QUEVILLY	CLEMENT JACQUES ANDRE
20155685	SALARIEMARIN	QUINAULT	PHILIPPE RENE VICTOR
20144526	SALARIEMARIN	QUISPE COAQUIRA	SANTOS ROGELIO
19892499	SALARIEMARIN	RABAUD	JEAN-FRANCOIS
19813848	SALARIEMARIN	RAFFAILLAC	PHILIPPE
20036638	SALARIEMARIN	RAINTEAU	CEDRIC THIERRY
20214846	SALARIEMARIN	RAJAO DOURADO	FERNANDO JOSE
20146273	SALARIEMARIN	RATTIER	YOHAN MARCEL MICHEL
20214454	SALARIEMARIN	RAUTUREAU	JOHAN JACKY
19962053	SALARIEMARIN	RAUTUREAU / RAUTUREAU	NICOLAS ANDRIC
20084483	SALARIEMARIN	RAVENT	JEREMY
20166071	SALARIEMARIN	RAZE	AURELIEN
19962076	SALARIEMARIN	REHORST	JOACHIM
20145236	SALARIEMARIN	RICHARD	ANTOINE ERIC
19992294	SALARIEMARIN	RICOUR	DAMIEN
20134543	SALARIEMARIN	RIVASSEAU / RIVASSEAU	FRANCOIS PIERRE ANTOINE
20095505	SALARIEMARIN	RIVASSEAU / RIVASSEAU	PIERRE-YVES JEAN ROLAND
20204927	SALARIEMARIN	RIVAUD	ALEXIS ARMAND
20095477	SALARIEMARIN	ROBERT	DAMIEN ANTHONY
20214246	SALARIEMARIN	ROBIC	JEROME BERNARD
19863526	SALARIEMARIN	ROBIN	CHRISTIAN
20086661	SALARIEMARIN	ROBIN	LOIC EDOUARD BASILE
20114075	SALARIEMARIN	RODRIGUES ANDRE	PEDRO TIAGO
20156519	SALARIEMARIN	RODRIGUEZ LOPEZ	RICARDO

Liste définitive Elections CDPMEM17 scrutin du 27 avril 2022 - 1er collège

Identifiant	catégorie	NOM	PRÉNOMS
20094705	SALARIEMARIN	RODRIGUEZ VILA	JUAN CARLOS
19863457	SALARIEMARIN	ROGER	CHRISTOPHE RENE
20036654	SALARIEMARIN	ROHDE	LUIDGI JEAN CLAUDE
20196805	SALARIEMARIN	ROQUE / ROQUE	ROMAIN PIERRE
20036633	SALARIEMARIN	ROTILY	CHRISTOPHE LUCIEN
19863623	SALARIEMARIN	ROUFFINEAU	FREDDY DAVID
19992319	SALARIEMARIN	ROUSSEAU / ROUSSEAU	ANTHONY PIERRE
20086253	SALARIEMARIN	ROUSSELLE / ROUSSELLE	STEPHANE MICHEL
20136697	SALARIEMARIN	ROUSSELOT	MATHIEU PIERRE JORDY
20077291	SALARIEMARIN	ROUX / ROUX	OLIVIER PHILIPPE GERARD
20066875	SALARIEMARIN	ROY / ROY	YVAN JACQUES
20167025	SALARIEMARIN	ROYER	FREDDY FABRICE NICOLAS
20026478	SALARIEMARIN	RUSSO	FABIENNE
20214935	SALARIEMARIN	RUSULIH	SIOLIMBONA
20134945	SALARIEMARIN	SABATIER	NICOLAS JEAN CLAUDE JACQUES
20026484	SALARIEMARIN	SAENZ DE NAVARRETE	ALAIN JACKY
20186191	SALARIEMARIN	SALAGNAC	HUGO XAVIER
20214934	SALARIEMARIN	SAMALUDIN	SAMALUDIN
20206013	SALARIEMARIN	SARAZIN	ADRIEN MICHEL MARC
20105702	SALARIEMARIN	SAUTOUR / SAUTOUR	MORGAN FRANCK GERARD
20176473	SALARIEMARIN	SAUZEAU / SAUZEAU	FABIEN THIERRY
20166605	SALARIEMARIN	SENRA SAMPEDRO	FERNANDO
	SALARIELEVMARIN	SEUREAU	VALENTIN
20175955	SALARIEMARIN	SILLY	GWENael JEAN JACQUES
20157220	SALARIEMARIN	SIMAO MENDES	MATHIAS MANUEL EDOUARD
19961970	SALARIEMARIN	SIMON	ERIC ALEXANDRE
20116868	SALARIEMARIN	SIROT / SIROT	DAMIEN ROMAIN YANNICK
19982150	SALARIEMARIN	SIVADIER / SIVADIER	LAURENT
20176178	SALARIEMARIN	SOPENA / SOPENA	VALENTIN FREDERIC
20184450	SALARIEMARIN	SUAREZ ESCARIS	FELIPE
20084195	SALARIEMARIN	SUAREZ SUAREZ	JOSE ENRIQUE
19912572	SALARIEMARIN	TAFFORET	DAVID ALEXANDRE
19793975	SALARIEMARIN	TANGUY	BRUNO MICHEL
20085068	SALARIEMARIN	TESSIER / TESSIER	ANTOINE GUY EMMANUEL
20046730	SALARIEMARIN	TEXIER / TEXIER	FLORIAN YVES
20204326	SALARIEMARIN	THIARE	ABDOULAYE
20106244	SALARIEMARIN	THOMAS	SANDRINE LILIANE
20135408	SALARIEMARIN	THOMAS / THOMAS	MANU BRUNO ALAIN
20144323	SALARIEMARIN	TOUILLET / TOUILLET	JULIEN PATRICE
20205811	SALARIEMARIN	TOURAIN	HERVE JEAN-PIERRE
19972083	SALARIEMARIN	TRAVAUX	MICKAEL ERIC
	SALARIELEVMARIN	TRUFFIER	ANTOINE
20134380	SALARIEMARIN	VALE NEBRIL	ALBERTO
19912579	SALARIEMARIN	VALLAIN / VALLAIN	NICOLAS CLAUDE
19962217	SALARIEMARIN	VAUTRIN	YANNICK
20105705	SALARIEMARIN	VEDRENNE	LAURENT ERIC
20186770	SALARIEMARIN	VELILLA	RAPHAEL THOMAS
20006418	SALARIEMARIN	VERGARA VILELA	MANUEL
20214519	SALARIEMARIN	VERGER	BAPTISTE STEPHANE
20164389	SALARIEMARIN	VERGNAUD / VERGNAUD	MAXIME HENRI JEAN YVES
20006477	SALARIEMARIN	VERNET	LOIC
19843636	SALARIEMARIN	VERNET / VERNET	ALAIN ANDRE
20166948	SALARIEMARIN	VIANA PONTES	JOSE MANUEL
19774340	SALARIEMARIN	VIDEAU / VIDEAU	JEAN-PAUL ANDRE
19991748	SALARIEMARIN	VIEIRA GRACA	AUGUSTO MANUEL

Liste définitive Elections CDPMEM17 scrutin du 27 avril 2022 - 1er collège

Identifiant	catégorie	NOM	PRÉNOMS
19892430	SALARIEMARIN	VILLA	BRUNO JEAN EDOUARD
20186008	SALARIEMARIN	VILLANUEVA HARO	ALAN REYNALDO
19912525	SALARIEMARIN	VINET	ALEXANDRE JEAN
19942554	SALARIEMARIN	VINET	SEBASTIEN DENIS
19942583	SALARIEMARIN	VITET	CARL CLAUDE
20084507	SALARIEMARIN	WILLIAUME	THOMAS
20154231	SALARIEMARIN	YANEZ IGLESIAS	ALBERTO
20056706	SALARIEMARIN	YANEZ IGLESIAS	EMILIO MANUEL
20154147	SALARIEMARIN	ZELIE	FREDERIC MAXIME MICHEL
20176055	SALARIEMARIN	ZIEGLER / ZIEGLER	GREGORY GEORGES JEAN PIERRE
20085815	SALARIEMARIN	ZIMMER	VINCENT MICKAEL

Liste définitive établie et arrêtée le 15/12/2021 conformément aux dispositions de l'article R 912-78-4 du code rural et de la pêche maritime

Le représentant du Préfet
Christophe MANSON



Le représentant du DDTM
Patrick LEBLANC



Le représentant du CDPMEM17
Philippe MICHEAU



Identifiant	catégorie	NOM	PRÉNOMS
Catégorie chef d'entreprise d'élevage marin			
20036742	CEEMARIN	BECHEMILH/VOLLET	JOSETTE
19813618	CEEMARIN	BERTIN	STEPHANE
19823684	CEEMARIN	BOYARD	PHILIPPE
	CEEMARIN	BRUANT	JEAN SEBASTIEN
	CEEMARIN	BRUNEL	PIERRE
20154318	CEEMARIN	CHADAIGNE	HUGO
**11987	CEEMARIN	CHAMPAGNE/BONITON	CORINNE
19794012	CEEMARIN	CHIRON	LAURENT
20046885	CEEMARIN	COUSTENOBLE	THIBAUT
**12200	CEEMARIN	DE GUILHEM DE LATAILLADE	ARNAUD
19843412	CEEMARIN	DEMOUSTIER	JOACHIM
**12340	CEEMARIN	GASS	BRUNO
20066864	CEEMARIN	GEAY	ADRIEN
19982296	CEEMARIN	GILLARDEAU	THIERRY
19853412	CEEMARIN	GUILBAUD	STEPHANE ROGER
19992464	CEEMARIN	HERVE	DAVID PIERRE EDMOND
**13210	CEEMARIN	LECOMTE	PHILIPPE YVON
20157444	CEEMARIN	MADROUX	FREDERIC
20036715	CEEMARIN	MASSE	RAPHAEL
**55326	CEEMARIN	MERCIER	DAVID CHRISTOPHE
19962072	CEEMARIN	MONTAUZIER	BERNARD
**41501	CEEMARIN	NICOLLET	VINCENT STEPHANE
20006496	CEEMARIN	NICOULEAU	BRUNO
20036769	CEEMARIN	PAPIN	EMMANUELLE
19823695	CEEMARIN	PHELIPOT	PASCAL
20204044	CEEMARIN	QUILLET	NADIA NATHALIE
**52709	CEEMARIN	ROSSIGNOL	SÉBASTIEN ROLAND GÉRARD
20084174	CEEMARIN	ROUILLON	CEDRIC
20106418	CEEMARIN	SUIRE	AURELIE
20104995	CEEMARIN	TORTILLON	WILFRIED
**71253	CEEMARIN	VAUCHEZ	FRANCOIS
19691275	CEEMARIN	VIOLLET	FRANCIS
Catégorie chef d'entreprise de pêche maritime à pied			
PAP0170000005	CEPMAPIED	BARATEAU	BRUNO
PAP0170000105	CEPMAPIED	BARON	PHILIPPE
PAP0170000008	CEPMAPIED	BEKIERMAN	JONATHAN
PAP0170000004	CEPMAPIED	BOURY	STEPHANE
PAP0170000098	CEPMAPIED	BOUTY	CHRISTOPHE
PAP0170000051	CEPMAPIED	BOUYER	ANTHONY
PAP0171000191	CEPMAPIED	BRISARD	ALAIN
PAP0170000106	CEPMAPIED	CHARLOPIN	PATRICK
PAP0170000076	CEPMAPIED	CHARRIER	STEPHANE
PAP0170000031	CEPMAPIED	DE FREITAS	PHILIPPE
PAP0170000021	CEPMAPIED	DELAGE	YANNICK
PAP0170000132	CEPMAPIED	DUBAULT	ANTHONY
PAP0170000050	CEPMAPIED	ESTAQUE	JEROME
PAP0170000079	CEPMAPIED	FONTAINE	MAXIME
PAP0170000006	CEPMAPIED	FONTAINE	ROMAIN
PAP0170000117	CEPMAPIED	FRIOUX	KEVIN
PAP0170000135	CEPMAPIED	FUCHS	GAETAN
PAP0170000018	CEPMAPIED	FUCHS	JEAN-YVES
PAP0170000019	CEPMAPIED	FUCHS	NICOLAS

Identifiant	catégorie	NOM	PRÉNOMS
PAP0170000118	CEPMAPIED	HAMDI	SEMIA
PAP0170000109	CEPMAPIED	HILARION	GAËL
PAP0170000108	CEPMAPIED	HILARION	SABINE
PAP0170000128	CEPMAPIED	LAFARGUETTE	MICKAEL
PAP0170000030	CEPMAPIED	LAFARGUETTE	RICHARD
PAP0170000096	CEPMAPIED	LEMASSON	CHRISTOPHE
PAP0170000025	CEPMAPIED	MARTIAL	FABRICE
PAP0170000026	CEPMAPIED	MARTIAL	FRÉDÉRIC
PAP0170000023	CEPMAPIED	MARTIN	CHRISTOPHE
PAP0170000069	CEPMAPIED	NEAU	HENRI GASTON
PAP0170000002	CEPMAPIED	PARNAUT	PATRICK
PAP0170000104	CEPMAPIED	PHELIPPEAU	MARGRIT
PAP0170000015	CEPMAPIED	RENAUD	GERARD
PAP0170000014	CEPMAPIED	RENAUD	MARC
PAP0170000047	CEPMAPIED	RIOU	LOÛC
PAP0170000037	CEPMAPIED	RIVASSEAU	DIDIER
PAP0170000113	CEPMAPIED	RIVIERE	NICOLAS
PAP0170000114	CEPMAPIED	SUDRE	DOMINIQUE
PAP0170000027	CEPMAPIED	ULRICH	FERNAND
PAP0171000411	CEPMAPIED	VITET	ALEXANDRE

Catégorie chef d'entreprise de pêche maritime embarqué

20164875	CEMARINEMBARQUE	ALIZIER	CHARLES ALAIN JULES
19843524	CEMARINEMBARQUE	ANDREZ	LIONEL GILBERT
19784224	CEMARINEMBARQUE	ARCHAMBEAU	DIDIER
19823806	CEMARINEMBARQUE	ARNAUD	JEAN PHILIPPE
20174620	CEMARINEMBARQUE	AUBRIERE	MAXIME JEAN MICHEL
19892358	CEMARINEMBARQUE	AUBRIERE	RICHARD PASCAL ROGER
19873564	CEMARINEMBARQUE	AUSSANT	NICOLAS LAURENT
19823623	CEMARINEMBARQUE	AUTRUSSEAU	ALAIN
20136613	CEMARINEMBARQUE	AUTRUSSEAU	JEREMY EMILE RAOUL
20026411	CEMARINEMBARQUE	BARBANCON	BENJAMIN GUY
20069415	CEMARINEMBARQUE	BARON	JAMES LUCIEN
19863397	CEMARINEMBARQUE	BARON	PHILIPPE JOEL
19882556	CEMARINEMBARQUE	BARON	YANNIS RAYMOND
19932626	CEMARINEMBARQUE	BARRAU	HERVE GERARD
19794005	CEMARINEMBARQUE	BARRAU	LIONEL JACQUES
19942544	CEMARINEMBARQUE	BARRE	NICOLAS CHARLES
20214521	CEMARINEMBARQUE	BAUDRIT	ROMAIN YANN
20016337	CEMARINEMBARQUE	BAUSMAYER	STEVE ANDRE MARCEL
19962095	CEMARINEMBARQUE	BERBUDEAU	SEBASTIEN
19764178	CEMARINEMBARQUE	BERNARD	CLAUDE ROBERT
19863613	CEMARINEMBARQUE	BERNARD	JEAN-LUC MICHEL
20016332	CEMARINEMBARQUE	BERNARD	JEREMY EDMOND
19873415	CEMARINEMBARQUE	BERNARD	VINCENT HENRI
20084458	CEMARINEMBARQUE	BICHON	PHILIPPE
19882539	CEMARINEMBARQUE	BITARD	CHRISTOPHE GILLES
19813652	CEMARINEMBARQUE	BLANCHARD	FABRICE LOUIS
19744041	CEMARINEMBARQUE	BLANCHARD	JEAN-PIERRE
19734692	CEMARINEMBARQUE	BLANCHARD	PASCAL ABEL ALBERT
20006320	CEMARINEMBARQUE	BON	JORIS HENRI
19962082	CEMARINEMBARQUE	BONITON	GREGORY
20066801	CEMARINEMBARQUE	BONITON	JEREMY THOMAS
19753979	CEMARINEMBARQUE	BONITON	LOIC MAX
19942570	CEMARINEMBARQUE	BONNEAU	DAMIEN

Liste définitive Elections CDPMEM17 scrutin du 27 avril 2022 - 2° college

Identifiant	catégorie	NOM	PRÉNOMS
19902381	CEMARINEMBARQUE	BONNET	LUDOVIC
20174637	CEMARINEMBARQUE	BONNIN	GASTON QUENTIN PIERRE
19932632	CEMARINEMBARQUE	BOULLE	PATRICK BERNARD
19912468	CEMARINEMBARQUE	BOURAUD	STANISLAS YVES
19982108	CEMARINEMBARQUE	BURAUD	SAMUEL JEAN PAUL
20026423	CEMARINEMBARQUE	CERCLEUX	ROMAIN BRUNO
19784235	CEMARINEMBARQUE	CHAGNOLEAU	ERIC
19951951	CEMARINEMBARQUE	CHAIGNE	MICKAEL
19961918	CEMARINEMBARQUE	CHAIGNE	PATRICE ERIC
19982275	CEMARINEMBARQUE	CHAILLOLEAU	CYRIL TEDDY MICHEL
20066803	CEMARINEMBARQUE	CHAMPAGNE	JEFF
19892382	CEMARINEMBARQUE	CHARLEUX	STEPHANE LOUIS
20056819	CEMARINEMBARQUE	CHARLOPIN	ARNAUD
20066804	CEMARINEMBARQUE	CHARLOPIN	THIBAUT
19863628	CEMARINEMBARQUE	CHARRIT	CHRISTOPHE JACKY
19912515	CEMARINEMBARQUE	CHASSELOUP	MORGAN HENRI
19942575	CEMARINEMBARQUE	CHEVRIER	JEREMY LUCIEN
20046743	CEMARINEMBARQUE	CHOTARD	KEVIN DIMITRI
20046742	CEMARINEMBARQUE	CHOUMIL	BRICE PIERRE
20026425	CEMARINEMBARQUE	CIVEL	JEROME DAMIEN
20096413	CEMARINEMBARQUE	CLAVEAU	DYLAN FREDERIC PASCAL
20144038	CEMARINEMBARQUE	COINDET	MAXIME
19873478	CEMARINEMBARQUE	COMPERE	SEBASTIEN
19803885	CEMARINEMBARQUE	COUDIN	GERALD JACKY
19892364	CEMARINEMBARQUE	COUTANCEAU	ROMUALD MICHEL
19882593	CEMARINEMBARQUE	COUTIN	OLIVIER ROBERT
20046723	CEMARINEMBARQUE	COUZINOU	DAMIEN PHILIPPE
19961995	CEMARINEMBARQUE	CROCHET	ALEXANDRE ROMUALD
19932522	CEMARINEMBARQUE	CROCHET	YOANN JOEL
20066870	CEMARINEMBARQUE	DEFFES	CEDRIC
20034466	CEMARINEMBARQUE	DELEAU	SEBASTIEN MORGAN
19680720	CEMARINEMBARQUE	DELHUMEAU	ALAIN ALBERT
19843412	CEMARINEMBARQUE	DEMOUSTIER	JOACHIM HERVE
19803791	CEMARINEMBARQUE	DUBOY	JEAN-MARIE MICHEL ALAIN
20106708	CEMARINEMBARQUE	DULER	JORDAN ANDRE PAUL JEAN NOEL
20056713	CEMARINEMBARQUE	DUMON	AURELIEN LUDOVIC
19853591	CEMARINEMBARQUE	DUMON	PHILIPPE RENE
20036613	CEMARINEMBARQUE	DUMON	YOANN PHILIPPE
19873438	CEMARINEMBARQUE	FEL	DAVID YANN
19853520	CEMARINEMBARQUE	FESSEAU	CHRISTOPHE
19661641	CEMARINEMBARQUE	FESSEAU	JACKY GILBERT JEAN
19902390	CEMARINEMBARQUE	FESSEAU	TEDDY DOMINIQUE
20006322	CEMARINEMBARQUE	FESSEAU	FLORIAN DIMITRI
19726571	CEMARINEMBARQUE	FESSEAU / FESSEAU	ROBERT NOEL PAUL
19863437	CEMARINEMBARQUE	FORTUNA	SEBASTIEN JEAN
20069424	CEMARINEMBARQUE	GAILLARD	LAURENT ERIC HERVE
19843400	CEMARINEMBARQUE	GAILLOT	CHRISTOPHE JACQUES
19961989	CEMARINEMBARQUE	GALERA	JEAN-MARIE DENIS
19992239	CEMARINEMBARQUE	GLAJEAN	PASCAL RAYMOND
20078204	CEMARINEMBARQUE	GOMES	ALLAN PATRICK
19813645	CEMARINEMBARQUE	GRAS	FABIEN ROBERT
19726503	CEMARINEMBARQUE	GRASSET	MICHEL MARCEL
20175496	CEMARINEMBARQUE	GRENON	MAXIME
19843376	CEMARINEMBARQUE	GROLIER	DANIEL
19892315	CEMARINEMBARQUE	GROLIER	HERVE CESAIRE

Liste définitive Elections CDPMEM17 scrutin du 27 avril 2022 - 2° college

Identifiant	catégorie	NOM	PRÉNOMS
20046745	CEMARINEMBARQUE	GROLIER	THOMAS ROBERT PIERRE
20078205	CEMARINEMBARQUE	GUERIT	MATTHIEU PIERRE GILLES
20016391	CEMARINEMBARQUE	GUERIT	MATTHIEU THOMAS
20066765	CEMARINEMBARQUE	GUERIT	ROMUALD JULES
19972141	CEMARINEMBARQUE	GUILBERT	TONY ERIC
20105689	CEMARINEMBARQUE	GUILLAUD	JEAN-CHRISTOPHE VARUS
19961974	CEMARINEMBARQUE	GUILLAUD	KEVIN
20078339	CEMARINEMBARQUE	GUILLET	TIMOTHEE PIERRE ALAIN
20084053	CEMARINEMBARQUE	HELLEUX	SYLVAIN
19803847	CEMARINEMBARQUE	HENAF	PASCAL ALBERT
20184512	CEMARINEMBARQUE	HUTIN	VALENTIN
19892523	CEMARINEMBARQUE	JACOB	EMMANUEL HENRI
20036618	CEMARINEMBARQUE	JOURDAIN	ANTOINE LUC
20086651	CEMARINEMBARQUE	JUILLET	LOGAN PIERRE
19971340	CEMARINEMBARQUE	KEROUANTON	LIONEL
19774083	CEMARINEMBARQUE	LABELLE	FRANCIS ROBERT
19863389	CEMARINEMBARQUE	LALOUE	TONI
19873544	CEMARINEMBARQUE	LAMOTTE	THIERRY JEAN NOEL
19863535	CEMARINEMBARQUE	LAURENT	JEAN-JACQUES MICHEL
20066867	CEMARINEMBARQUE	LAVAUD	BENOIT
19843604	CEMARINEMBARQUE	LAVAUD	DIDIER
20097026	CEMARINEMBARQUE	LAVAUD	JEREMY
19873464	CEMARINEMBARQUE	LE FLOCH	PATRICK JACKY
19863392	CEMARINEMBARQUE	LEVAREC	WILLY MATHURIN
19804051	CEMARINEMBARQUE	LORENTE	JOEL
19882713	CEMARINEMBARQUE	LUNEAU	RICHARD
19843401	CEMARINEMBARQUE	LYS	SEBASTIEN
20105439	CEMARINEMBARQUE	LYS	STEPHEN
19833437	CEMARINEMBARQUE	MAINGAUD	EMMANUEL FRANCK
19793829	CEMARINEMBARQUE	MAINGUENEAU	JEAN-PAUL
19942549	CEMARINEMBARQUE	MANCEAU	JEROME MICHEL JEAN
19784202	CEMARINEMBARQUE	MASSE	ALAIN RENE
19892377	CEMARINEMBARQUE	MASSE	ROMUALD
20146897	CEMARINEMBARQUE	MASSE / MASSE	YOANN BERNARD RAOUL
20136499	CEMARINEMBARQUE	MASSON	KILYAN FRANCK HENRI
19932548	CEMARINEMBARQUE	MAULINI	JEAN-FRANCOIS SEBASTIEN
20066768	CEMARINEMBARQUE	MEMAIN	AYMERIC GUY ANDRE
20026427	CEMARINEMBARQUE	MEMAIN	DIMITRI JOACHIM
20116918	CEMARINEMBARQUE	MENARD	FLORIAN DIDIER JEAN-PAUL
20136404	CEMARINEMBARQUE	MERIGNANT	KEVIN
20136620	CEMARINEMBARQUE	MESNARD	DYLAN MARIUS MARCEL
19863544	CEMARINEMBARQUE	METEAU	FRANCK NOEL MICHEL
19912512	CEMARINEMBARQUE	MICHEAU	PHILIPPE JEAN
19853385	CEMARINEMBARQUE	MIET	JEROME OLIVIER
19744007	CEMARINEMBARQUE	MILLET	RAYMOND CHRISTIAN
19902484	CEMARINEMBARQUE	MOINE	CYRIL
20046893	CEMARINEMBARQUE	MOINIER	CHRISTOPHE
19853421	CEMARINEMBARQUE	MONTIL	RICHARD ROGER
19833483	CEMARINEMBARQUE	MOQUAY	JEAN-MICHEL CLAUDE
20107095	CEMARINEMBARQUE	MOREAU	BENJAMIN JEAN LUC
19902483	CEMARINEMBARQUE	MOREAU	FABIEN ALAIN
19843617	CEMARINEMBARQUE	MOREAU	PASCAL CHRISTIAN
20046782	CEMARINEMBARQUE	MOREAU	RAPHAEL JEAN-MARC
20078344	CEMARINEMBARQUE	MOREAU	TRISTAN KEVIN
19982151	CEMARINEMBARQUE	MOREAU / MOREAU	GAEL LUDOVIC

Liste définitive Elections CDPMEM17 scrutin du 27 avril 2022 - 2° college

Identifiant	catégorie	NOM	PRÉNOMS
19726514	CEMARINEMBARQUE	MORLON	JEAN-PAUL
19833627	CEMARINEMBARQUE	MOUHE	BRUNO
19784210	CEMARINEMBARQUE	MOUHE	RICHARD
19892426	CEMARINEMBARQUE	NADREAU	DANIEL ANDRE
19882626	CEMARINEMBARQUE	NEAU	ETIENNE ANTOINE
20056752	CEMARINEMBARQUE	PAILLE	ANTHONY SEBASTIEN PHILIPPE
19992442	CEMARINEMBARQUE	PAILLE	MATHIEU
19873644	CEMARINEMBARQUE	PAILLE	SEBASTIEN MARIUS
20155442	CEMARINEMBARQUE	PARRENO	LEO DOMINIQUE ALAIN
20124472	CEMARINEMBARQUE	PAULE	NICOLAS DAVID RENE
20186598	CEMARINEMBARQUE	PAULE	ROMAIN RAYMOND EMMANDUEL
20016396	CEMARINEMBARQUE	PEPONNET	LUDOVIC PHILIPPE
19882743	CEMARINEMBARQUE	PERAUDEAU	STEPHANE ANDRE
19863521	CEMARINEMBARQUE	PETIT	BRUNO OLIVIER
19873409	CEMARINEMBARQUE	PINEAU	EMMANUEL
20066731	CEMARINEMBARQUE	PINEAU	PHILIPPE JEAN
19873479	CEMARINEMBARQUE	PINEAU	SEBASTIEN JEAN
20056684	CEMARINEMBARQUE	PLANCHOT	JOACHIM ANTHONY
19650286	CEMARINEMBARQUE	POITOU	JEAN-FRANCOIS
19942677	CEMARINEMBARQUE	PON / COUDIN	CAROLINE PASCALE
19853504	CEMARINEMBARQUE	PORSAIN	ALAIN LOUIS
20056731	CEMARINEMBARQUE	POTEVIN	GUILLAUME JACQUES
19793842	CEMARINEMBARQUE	RACAUD	JEAN-MARIE ALEXANDRE
19892421	CEMARINEMBARQUE	RAOULX	OLIVIER JEAN-MARIE
20006363	CEMARINEMBARQUE	RAUTUREAU	XAVIER
19803959	CEMARINEMBARQUE	REDON	ERIC BERNARD
20206292	CEMARINEMBARQUE	REDON	JOHNNY
20056787	CEMARINEMBARQUE	REGNIER	CEDRIC
20144353	CEMARINEMBARQUE	RENOUX	DAMIEN GERARD DANIEL
19853405	CEMARINEMBARQUE	RICHARD	ERIC JEAN PIERRE
19602193	CEMARINEMBARQUE	RICOU	JEAN-CLAUDE DENIS
20095103	CEMARINEMBARQUE	RIVIERE	ALEXANDRE GILBERT
19912441	CEMARINEMBARQUE	ROBIER	VINCENT
19853428	CEMARINEMBARQUE	ROCHE	EDDY YVON
19754131	CEMARINEMBARQUE	ROYER	JEAN-PIERRE
19774273	CEMARINEMBARQUE	RUSSO	PHILIPPE GEORGES
19882634	CEMARINEMBARQUE	SIMON	SEBASTIEN
19813640	CEMARINEMBARQUE	SOPENA	FREDERIC JEAN
20127005	CEMARINEMBARQUE	STEYAERT	JEREMIE MATHIEU
19873453	CEMARINEMBARQUE	SUBLARD	CEDRIC FREDERIC THIERRY
19882768	CEMARINEMBARQUE	TARDY	FRANCOIS
19882547	CEMARINEMBARQUE	THIECHART	PHILIPPE RAYMOND
19833476	CEMARINEMBARQUE	THOMAS	FREDERIC AUGUSTIN
19853600	CEMARINEMBARQUE	THOMAS	LUDOVIC EMMANUEL
19902395	CEMARINEMBARQUE	TRAMBLAIS	JEAN-JACQUES
19912444	CEMARINEMBARQUE	ULRICH	STEPHANE
19882636	CEMARINEMBARQUE	VACELLIER	JANNICK
20066838	CEMARINEMBARQUE	VEGA SOTO	LUZ YINETH
19902375	CEMARINEMBARQUE	VIDEAU	JEROME CHRISTOPHE
19982169	CEMARINEMBARQUE	VOLLAND	REMI CAMILLE
19853531	CEMARINEMBARQUE	WAHL	JOHNNY MICHAEL JOSE
20006305	CEMARINEMBARQUE	WOLF	FRANCK ERIC
19803011	CEMARINEMBARQUE	ZELIE	FREDERIC MAXIME

Liste définitive Elections CDPMEM17 scrutin du 27 avril 2022 - 2° college

Identifiant	catégorie	NOM	PRÉNOMS
Catégorie chef d'entreprise de pêche maritime non embarqué			
19803960	CEPMNONEMBARQ	BONNET	JOEL MARCEL
19648224	CEPMNONEMBARQ	CASTAING	ELIAN JEAN BAPTISTE FERNAND
19729529	CEPMNONEMBARQ	LUNEAU	DOMINIQUE JEAN
20047133	CEPMNONEMBARQ	MAGAN BENTRON	DANIEL
20084525	CEPMNONEMBARQ	PEREZ OTERO	MANUEL AMABLE
19922583	CEPMNONEMBARQ	SIMON	STANISLAS
20057296	CEPMNONEMBARQ	VELAY FABREGAS	JUAN CARLOS

Liste définitive établie et arrêtée le 15/12/2021 conformément aux dispositions de l'article R 912-78-4 du code rural et de la pêche maritime

Le représentant du Préfet
Christophe MANSON

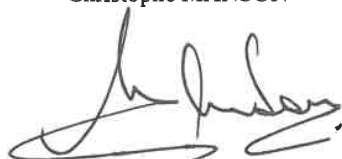

Le représentant du DDTM
Patrick LEBLANC



Le représentant du CDPMEM17
Philippe MICHEAU



Gironde

COLLEGE - CHEFS D'ENTREPRISE DE PÊCHE MARITIME ET D'ELEVAGE MARIN

CATEGORIE - CHEFS D'ENTREPRISE D'ELEVAGE MARIN

PAGE 1 DE 1

IDENTIFIANT	NOM	PRENOM	DROIT DE VOTE	ELIGIBLE
33ECEAM07	BERTET / SCEA FACEM	JEAN MARIE	OUI	OUI
19892574	IUNG / EARL EAU MEDOC	BERTRAND	OUI	OUI
33ECEAM08	LUCET / EARL LA PETITE CANAU	PHILIPPE	OUI	NON

Monsieur Ronan LEAUSTIC
sous-préfet de
l'arrondissement d'Arcachon

Madame Hélène CHANCEL-LESUEUR
directrice adjointe
déléguée à la mer et au littoral

Monsieur David LAMOUROUS
titulaire
Président du CDP MEM de Gironde



COLLEGE - CHEFS D'ENTREPRISE DE PÊCHE MARITIME ET D'ELEVAGE MARIN

CATEGORIE - CHEFS D'ENTREPRISE DE PÊCHE MARITIME EMBARQUES

PAGE 1 DE 3

IDENTIFIANT	NOM	PRENOM	DROIT DE VOTE	ELIGIBLE
20056977	ARGELAS	BENJAMIN	OUI	OUI
19982432	ARGELAS	OLIVIER	OUI	OUI
20037050	AUROUX	ERIC	OUI	OUI
20084019	BABUT	ROMAIN	OUI	OUI
19853848	BALESTE	JEAN ROBERT	OUI	OUI
20016678	BALSERA	FERNANDO	OUI	OUI
19922773	BAREYT	CHRISTOPHE	OUI	OUI
20018994	BAZEILLE	REMI	OUI	OUI
19992605	BERGEZ	BERNARD	OUI	OUI
20067018	BERMUDEZ	KEVIN	OUI	OUI
20094473	BERNARDI	DELIA	OUI	OUI
19754458	BERNARDI	JOEL	OUI	NON
20047073	BERNARDI	MAUD	OUI	OUI
20056989	BEZAI	BRUCE	OUI	OUI
20006673	BONNAT	NICOLAS	OUI	OUI
19942570	BONNEAU	DAMIEN	OUI	OUI
19952415	BONNIEU	DAVID	OUI	OUI
19952413	BOUCHER	JEAN BAPTISTE	OUI	OUI
19932839	BOUSSAC	CHRISTOPHE	OUI	OUI
20047065	BRIAU	JEAN-MARIE	OUI	OUI
20084082	BRICE	PASCAL	OUI	OUI
20175759	BRICE	ROMAIN	OUI	OUI
20006791	BRIEUX	BENOIT	OUI	OUI
19902614	CARTIER	PIERRE ROBERT	OUI	OUI
19922799	CASTAING	YANN	OUI	OUI
19882952	CASTAING	YVES	OUI	OUI
19853873	CASTAING	CHRISTOPHE	OUI	OUI
19735081	CASTAING	YANICK	OUI	NON
19952417	DECAMPS	REMY	OUI	OUI
19863881	DAUGES	ERIC	OUI	OUI

Monsieur Ronan LEAUSTIC
sous-préfet de
l'arrondissement d'Arcachon

Madame Hélène CHANCEL-LESUEUR
directrice adjointe
déléguée à la mer et au littoral

Monsieur David LAMOUREUS
titulaire
Président du CDPMEP de Gironde





COLLEGE - CHEFS D'ENTREPRISE DE PÊCHE MARITIME ET D'ELEVAGE MARIN

CATEGORIE - CHEFS D'ENTREPRISE DE PÊCHE MARITIME EMBARQUES

PAGE 2 DE 3

20194859	DE CUNIAC	PAUL	OUI	OUI
19833457	DELAGE	FRANCOIS	OUI	OUI
19891799	DIEU	THIERRY	OUI	OUI
19814083	DIEU	JEAN LUC	OUI	OUI
19764655	DUBET	ALAIN	OUI	OUI
20077202	DUBROCA	GUILLAUME	OUI	OUI
19823947	DUNIAUD	CHRISTIAN	OUI	OUI
19902695	DUPART	JACQUES	OUI	OUI
19992621	DUPIN	ALEXANDRE	OUI	OUI
20084168	DUPONT	FLORIAN	OUI	OUI
20084166	DUPONT	DAMIEN	OUI	OUI
20164421	DUPRAT	JULIEN	OUI	OUI
19912750	DUPUY	SOPHIE	OUI	OUI
20047079	DUVIGNAC	YANN	OUI	OUI
20078538	DUVIGNAC	ANTOINE	OUI	OUI
19992341	EMILE	GAEL	OUI	OUI
20006769	ETCHEBER	ENEKO	OUI	OUI
19992588	ETTIGHOFFER	FLORIAN	OUI	OUI
19863859	FABRES	JEAN LOUIS	OUI	OUI
19882977	FAUGEROLLES	MICHEL	OUI	OUI
20205032	FAVREAU	YANICK	OUI	OUI
20019002	FAVROUL	JEREMY	OUI	OUI
20078709	FETIS	PIERRE	OUI	OUI
20124046	FLOCH	YOANN	OUI	OUI
19982393	FOURNET	FRANCK	OUI	OUI
19992333	GARAUD	TONY	OUI	OUI
20019003	GAZEAU	AURELIEN	OUI	OUI
20136448	GIRAUD	CAMILLE	OUI	OUI
19726788	GRAVAUD	BERNARD	OUI	OUI
19671756	GUERIN	JEAN PIERRE	OUI	NON
19912870	HELOU	MAURI	OUI	OUI
19902670	HERVE	JEAN MARC	OUI	OUI
19863734	HUGUET	JEAN CHRISTOPHE	OUI	OUI
19912731	LAFON	CYRIL	OUI	OUI
20144911	LALANDE	MAXIM	OUI	OUI

Monsieur Ronan LEAUSTIC
sous-préfet de
l'arrondissement d'Arcachon

Madame Hélène CHANCEL-LESUEUR
directrice adjointe
déléguée à la mer et au littoral

Monsieur David LAMOUREOUS
titulaire
Président du CDPMEM de Gironde





COLLEGE - CHEFS D'ENTREPRISE DE PÊCHE MARITIME ET D'ELEVAGE MARIN

CATEGORIE - CHEFS D'ENTREPRISE DE PÊCHE MARITIME EMBARQUES

PAGE 3 DE 3

19892629	LALANNE	LAURENT	OUI	OUI
19882580	LAMOUREUS	DAVID	OUI	OUI
20006818	LASNEL	WILFRIED	OUI	OUI
19892624	LAUJAC	CHRISTOPHE	OUI	OUI
19922508	LE CARROUR	LUDOVIC	OUI	OUI
20024802	LE GUERN	BRIAC FREDERIC	OUI	OUI
19784486	LUCINE	ERIC	OUI	OUI
20076282	MANSOUR	BOUMEDIENNE	OUI	OUI
19982595	MARICHULAR	ERIC	OUI	OUI
19972263	MARROT	PIERRE	OUI	OUI
19982347	MARTIN	CYRILLE	OUI	OUI
19853423	MARTIN	CHRISTOPHE	OUI	OUI
19892652	MAZOUA	ALAIN PAUL	OUI	OUI
19943018	MERCIER	OLIVIER	OUI	OUI
19972323	MEYRE	JULIEN	OUI	OUI
19992586	MICHAUD	CHRISTOPHE	OUI	OUI
19892647	MONTEILH	SAMUEL	OUI	OUI
19764628	ORSINI	BRUNO	OUI	OUI
20164887	PAUTONNIER	ANTHONY	OUI	OUI
20105658	PINQUET	NICOLAS	OUI	OUI
19873915	PLASSOT	MICHEL	OUI	OUI
20116728	PORSMOGUER	YANN	OUI	OUI
20067091	POUSSE	PIERRE	OUI	OUI
19774287	PREPOINT	GILLES	OUI	OUI
20115567	REVELEAU	VINCENT	OUI	OUI
19882960	ROUSSET	DAVID	OUI	OUI
19764663	SAUBESTY	PIERRE	OUI	OUI
20056990	TARDITS	OLIVIER	OUI	OUI
20067021	TAVARES-MONTEIRO	ALEXANDRE	OUI	OUI
19794273	THIBAUT	ALAIN	OUI	OUI
19902678	THOMAS	PATRICK	OUI	OUI
19833419	VOLANT	DIDIER	OUI	OUI
20077546	WINCKLER	JEROME	OUI	OUI
20077271	ZAMBOTTI	ROMAIN	OUI	OUI

Monsieur Ronan LEAUSTIC
sous-préfet de
l'arrondissement d'Arcachon



Madame Hélène CHANCEL-LESUEUR
directrice adjointe
déléguée à la mer et au littoral



Monsieur David LAMOUREUS
titulaire
Président du CDPMEM de Gironde



COLLEGE - CHEFS D'ENTREPRISE DE PÊCHE MARITIME ET D'ELEVAGE MARIN

CATEGORIE - CHEFS D'ENTREPRISE DE PÊCHE MARITIME NON EMBARQUES

PAGE 1 DE 1

IDENTIFIANT	NOM	PRENOM	DROIT VOTE	ELIGIBLE
19581222	BROUILLET	ALAIN	OUI	NON
19833851	DIGNAN	PIERRE	OUI	OUI
19942848	FERNANDEZ	FRANCOIS	OUI	OUI
19873924	GUINOT/FAVROUL	DANIELE	OUI	OUI
19863388	LALANDE	FRANCK	OUI	OUI

Monsieur Ronan LEAUSTIC
sous-préfet de
l'arrondissement d'Arcachon

Madame Hélène CHANCEL-LESUEUR
directrice adjointe
déléguée à la mer et au littoral

Monsieur David LAMOUROUS
titulaire
Président du CDPMEM de Gironde

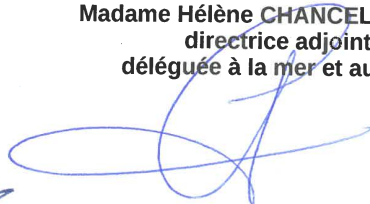

COLLEGE - CHEFS D'ENTREPRISE DE PÊCHE MARITIME ET D'ELEVAGE MARIN

CATEGORIE - CHEFS D'ENTREPRISE DE PÊCHE MARITIME A PIED

PAGE 1 DE 1

IDENTIFIANT	NOM	PRENOM	DROIT VOTE	ELIGIBLE
20084019	BABUT	ROMAIN	OUI	OUI
20006650	BERNARDI	BRICE	OUI	OUI
20095378	BINOIS	JEAN-GABRIEL	OUI	OUI
20078217	BODEREAU	KEVIN	OUI	OUI
20056951	COUAILLIER	FABIEN	OUI	OUI
20026643	DUBUCH	NICOLAS	OUI	OUI
20067102	GEYRE	ANKH	OUI	OUI
20067095	JOYER	DAVID	OUI	OUI
19952213	MASSE	CHRISTOPHE	OUI	OUI
20047090	MOULIN	DELPHINE	OUI	OUI
20006670	VIAL	YANNICK	OUI	OUI
19972344	VIAUD	JONATHAN	OUI	OUI
20006639	VIAUD	SEBASTIEN	OUI	OUI

Monsieur Ronan LEAUSTIC
sous-préfet de
l'arrondissement d'Arcachon

Madame Hélène CHANCEL-LESUEUR
directrice adjointe
déléguée à la mer et au littoral

Monsieur David LAMOUREUS
titulaire
Président du CDPMEM de Gironde

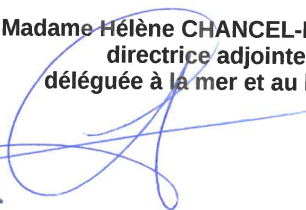
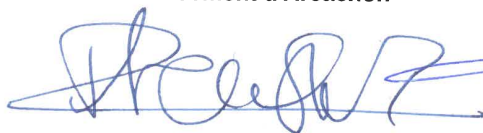

**COLLEGE - EQUIPAGES ET SALARIES DES ENTREPRISES DE PÊCHE MARITIME ET D'ELEVAGE
MARIN**

CATEGORIE - EQUIPAGES ET SALARIES ELECTEURS

PAGE 1 DE 6

IDENTIFIANT	NOM	PRENOM	DROIT VOTE	ELIGIBLE
20204321	ALLAIRE	ANTOINE	OUI	OUI
19892716	ANGLADE	DAVID	OUI	OUI
20026628	ARGELAS	JOHAN	OUI	OUI
19793807	ARGELAS	LUC	OUI	OUI
20165465	ARGELAS	TIPHAINE	OUI	OUI
20124226	AUDOYE	QUENTIN	OUI	OUI
20196437	AUROUX	AYMERIC	OUI	OUI
19992611	BARBANNEAU	JEROME	OUI	OUI
19863866	BARBIER	FRANCK	OUI	OUI
19853857	BARDE	YANNICK	OUI	OUI
19882611	BARDU	GILLES	OUI	OUI
20115072	BARRO	ELHADJI	OUI	NON
20175270	BAYOU	IVAN	OUI	OUI
20174336	BENESTY	JUSTIN	OUI	OUI
19864047	BENHADDOU	LAHCEN	OUI	OUI
19932852	BEREAU	FREDERIC	OUI	OUI
20174184	BERNACKI	NATHALIE	OUI	OUI
19982445	BERNARDI	STAN	OUI	OUI
20077993	BERTRAND	JEAN	OUI	OUI
20204943	BIGOT	THOMAS	OUI	OUI
20026893	BILLY	WILLIAM	OUI	OUI
20145558	BINDNER	JULES	OUI	OUI
19912876	BLUT	CEDRIC	OUI	OUI
19912974	BOB	SOULEYMANE	OUI	OUI
20016482	BOCERO	TEDDY	OUI	OUI
20185058	BOHI / LAMAUD	ANNE KARIMA	OUI	OUI
20086197	BONNEAU	EDOUARD	OUI	OUI
20104166	BONNEAU	SEBASTIEN	OUI	OUI
19932631	BONOMEAU	PASCAL	OUI	OUI
20156616	BOUDET	MAXIME	OUI	OUI

Monsieur Ronan LEAUSTIC
sous-préfet de
l'arrondissement d'Arcachon

Madame Hélène CHANCEL-LESUEUR
directrice adjointe
déléguée à la mer et au littoral

Monsieur David LAMOUREUX
titulaire
Président du CDPMEM de Gironde



**COLLEGE - EQUIPAGES ET SALARIES DES ENTREPRISES DE PÊCHE MARITIME ET D'ELEVAGE
MARIN**

CATEGORIE - EQUIPAGES ET SALARIES ELECTEURS

PAGE 2 DE 6

20125300	BOUGAULT	HENRI	OUI	OUI
20155094	BOURLON	LOUIS	OUI	OUI
20185665	BRIFFAUD	TITOUAN	OUI	OUI
20018986	BROT	LEOPOLD	OUI	OUI
20125492	BUSSON	LUC	OUI	OUI
19992595	CAPDEVILLE	ARNAUD	OUI	OUI
20186857	CAPY	BENOIT	OUI	OUI
20037890	CELERIER	BRICE	OUI	OUI
19794264	CHABRERIE	PASCAL	OUI	OUI
20164158	CHARREH	OUSMAN	OUI	OUI
20036967	CHASSAGNE	JULIEN	OUI	OUI
20047213	CHATELAIN	PAUL-EMILIE	OUI	OUI
20175767	CHAUVIN	JULIEN	OUI	OUI
19982605	CHILLON	JULIEN	OUI	OUI
19892768	CHOT	FREDERIC	OUI	OUI
20054611	CLODIC	FRANCOIS	OUI	OUI
20026931	COLLEDANI	MATTHIEU	OUI	OUI
20026899	COURTOIS	ERMAN	OUI	OUI
20185905	DA SILVA CASTRO	ANGELO MANUEI	OUI	OUI
19952417	DECAMPS	REMY	OUI	OUI
20204049	DELALE	VINCENT	OUI	OUI
20204363	DELCAMPE	THIERRY	OUI	OUI
20026900	DELCROS	PIERRE EMMANU	OUI	OUI
19992597	DESCAMPS	GUILLAUME	OUI	OUI
19952747	DEVILLAS	JEROME	OUI	OUI
19942743	DIASSY	KEBA	OUI	OUI
19912878	DIEU	ERIC	OUI	OUI
19744043	DIEU	MICHEL	OUI	OUI
19992724	DIEU	YOANN	OUI	OUI
20126978	DIGNAN	NICOLAS	OUI	OUI
20095233	DIOLOT	QUENTIN	OUI	OUI
20026669	DIONE	IBRAHIMA	OUI	OUI
20196803	DOS SANTOS FLORES VAREIRO	ANTONIO FRANCI	OUI	OUI
20056707	DOS SANTOS MAIO	RUBEN FILIPE	OUI	OUI
20156533	DOS SANTOS MATEUS	EDUARDO JOSE	OUI	OUI

Monsieur Ronan LEAUSTIC
sous-préfet de
l'arrondissement d'Arcachon

Madame Hélène CHANCEL-LESUEUR
directrice adjointe
déléguée à la mer et au littoral

Monsieur David LAMOUREUX
Président du CDPMEM de Gironde



**COLLEGE - EQUIPAGES ET SALARIES DES ENTREPRISES DE PÊCHE MARITIME ET D'ELEVAGE
MARIN**

CATEGORIE - EQUIPAGES ET SALARIES ELECTEURS

PAGE 3 DE 6

20134284	DOUHERET	FREDERIC	OUI	OUI
20196499	DOURADO MARTINS NOVO	ARMANDO JOSE	OUI	OUI
19932802	DUCOS	STEPHANE	OUI	OUI
20196029	DUFAU	DORIAN	OUI	OUI
20175341	DUFAU	MATHILDE	OUI	OUI
19912751	DUFAU	SEBASTIEN	OUI	OUI
20175303	DULAU	VINCENT ROBERT	OUI	OUI
20214460	DULON	BENOIT	OUI	OUI
20036968	DUVAL	MICKAEL	OUI	OUI
19814107	ERRAN	JEAN PIERRE	OUI	OUI
20085333	FALCOU	THIBAUD	OUI	OUI
20037107	FARIA DOS SANTOS	PAULO GABRIEL	OUI	OUI
20155650	FERNANDEZ	ADRIAN	OUI	OUI
20195582	FERREIRA MARQUES	MANUEL ANTONI	OUI	OUI
19952217	FILLEAU	JEAN-CHRISTOPH	OUI	OUI
19972465	FLEURY	DAMIEN	OUI	OUI
19972354	FOLIO	FABRICE	OUI	OUI
20196942	FORTUNATO DA SILVA AGRA	ADRIANO JOSE	OUI	OUI
20075396	FOURNIER LAROQUE	PAUL	OUI	OUI
20086468	GADRAS	THIBAULT	OUI	OUI
20195628	GALANT	JEREMY	OUI	OUI
20177208	GALINIER	QUENTIN	OUI	OUI
19972668	GHOUREDOU	SOFIANE	OUI	OUI
20076436	GIESE	PAUL	OUI	OUI
20095183	GOMEZ ANDRES	CAYETANO	OUI	OUI
20078016	GRAVEY	KEVIN	OUI	OUI
20126018	GUILLEN	JEAN-MICHEL	OUI	OUI
20064908	GUIMARI	OMAR	OUI	OUI
20127018	GUIONET	ADRIEN	OUI	OUI
20156601	HACQUARD	JULIEN	OUI	OUI
20036916	HARGOUS	DAVID	OUI	OUI
19912725	HUNEAU	RICHARD	OUI	OUI
20204676	JABLONSKI	KEVIN	OUI	OUI
20084551	JAMBON	YANN	OUI	OUI
20114775	JAVALOYES	ERIC	OUI	OUI

Monsieur Ronan LEAUSTIC
sous-préfet de
l'arrondissement d'Arcachon

Madame Hélène CHANCEL-LESUEUR
directrice adjointe
déléguée à la mer et au littoral

Monsieur David LAMOUREOUS
titulaire
Président du CDPMEM de Gironde

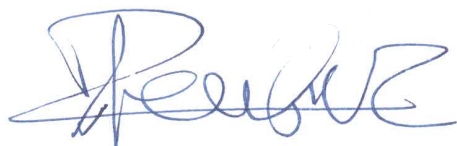

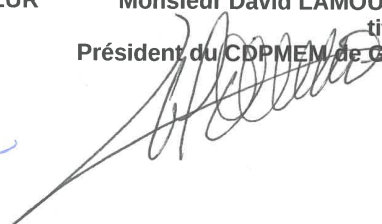

**COLLEGE - EQUIPAGES ET SALARIES DES ENTREPRISES DE PÊCHE MARITIME ET D'ELEVAGE
MARIN**

CATEGORIE - EQUIPAGES ET SALARIES ELECTEURS

PAGE 4 DE 6

20067075	JESUS	MATHIEU	OUI	OUI
20036854	KANE	IBRAHIMA KHALI	OUI	OUI
20057418	KARROUM	MIMOUN	OUI	OUI
20105810	KHELAIFIA	KAMEL	OUI	OUI
20026681	KOVALKOV	VLADYSLAV	OUI	OUI
19942828	LACAZE	BRUNO	OUI	OUI
19824090	LACAZE	PIERRE	OUI	OUI
20049777	LACOUTURE	JULIEN	OUI	OUI
19892640	LAFORET	BRUNO	OUI	OUI
20114568	LAFORET	THIBAULT	OUI	OUI
20157004	LALANDE	LUCAS	OUI	OUI
20085770	LAMBILLIOTTE	ANTHONY	OUI	OUI
20016372	LAMOR	LUDOVIC	OUI	OUI
19873902	LANNELUC	FRANCK	OUI	OUI
20047219	LE CALVEZ	LAURENT	OUI	OUI
19843862	LEGOFF	CLAUDE	OUI	OUI
19992583	LEICHT	GAEL	OUI	OUI
20076459	LETORT	LAURENT	OUI	OUI
20037161	LOPEZ	ANTHONY	OUI	OUI
20047046	LUCINE	NICOLAS	OUI	OUI
20086469	LUCINE	PAUL CHARLES	OUI	OUI
20086352	MACIEIRA GRACA	TORCATO	OUI	OUI
20205590	MAIO PENTIEIROS	ANTONIO JOAO	OUI	OUI
20077353	MANIFATRA	GAETAN	OUI	OUI
20026722	MARQUES DA CUNHA	JOSE CARLOS	OUI	OUI
20206136	MARTIN	SUNDY	OUI	NON
20174218	MASSOT	CEDRIC	OUI	OUI
20166653	MEYER	EMMANUEL	OUI	OUI
20177146	MEYRE	JEREMY	OUI	OUI
20046099	MOISSON	HENDRICK	OUI	OUI
19924580	MORGADO	JEAN PHILIPPE	OUI	OUI
19922760	N'DIAYE / NDIAYE	MAMADOU	OUI	OUI
19922775	N'DONG	KARAMO	OUI	OUI
20086472	NAVAL	AYMERIC	OUI	OUI
20194924	NDIAYE	OUSMANE	OUI	OUI

Monsieur Ronan LEAUSTIC
sous-préfet de
l'arrondissement d'Arcachon

Madame Hélène CHANCEL-LESUEUR
directrice adjointe
déléguée à la mer et au littoral

Monsieur David LAMOUREUX
titulaire
Président du CDPMEM de Gironde

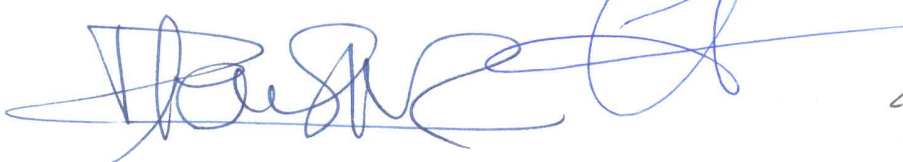

**COLLEGE - EQUIPAGES ET SALARIES DES ENTREPRISES DE PÊCHE MARITIME ET D'ELEVAGE
MARIN**

CATEGORIE - EQUIPAGES ET SALARIES ELECTEURS

PAGE 5 DE 6

20134136	NDONG	AMADOU LAMINI	OUI	OUI
20164001	NDONG	OUSMANE	OUI	OUI
20047100	NDONG	OUSMANE	OUI	OUI
19912742	NOGALA	DIMITRI	OUI	OUI
20196031	ODEZENNE	THEO	OUI	OUI
19792113	OLLIVIER	ERIC	OUI	OUI
20006655	OLLIVIER	THIERRY	OUI	OUI
20157028	PAILLARD	LOUIS	OUI	OUI
20075393	PERUCHO	THIBAUT	OUI	OUI
20136504	PERUCHO	THOMAS	OUI	OUI
20104812	PHILIPPON	LOIS	OUI	OUI
19932672	PIAUD	JEAN-MARC	OUI	OUI
20174519	PLANELLA	BENOIT	OUI	OUI
20067064	POIREL	JONATHAN	OUI	OUI
20176518	PONTES ANDRE	CARLOS ALBERTO	OUI	OUI
20155982	PONTES VIANA	ANTONIO	OUI	OUI
20205423	POTHUAUD	AXEL	OUI	OUI
20126971	PUPIER	EDOUARD	OUI	OUI
20106702	RABILLAT	DAMIEN	OUI	OUI
20037313	RAHMOUNI	YOUSSEF	OUI	OUI
20114479	ROBIN	DAVID	OUI	OUI
20049783	RONTEAU	PATRICK	OUI	OUI
20185420	ROY	TRISTAN	OUI	OUI
19943003	RUSAIL	EDOUARD	OUI	OUI
20077499	SALAUN	LAETITIA	OUI	OUI
20205591	SARR	ALIOU	OUI	OUI
20184706	SARR	ASSANE	OUI	OUI
20067051	SARR	BAKARY	OUI	OUI
20056975	SARR	BOUNAMA	OUI	OUI
19892688	SARR	DIOUMA	OUI	OUI
20214020	SARR	IBRAHIMA	OUI	OUI
20116679	SARR	SALIF	OUI	OUI
20157201	SARR	SALIOU	OUI	OUI
20047060	SARR	SANA	OUI	OUI
20165660	SARR DIOUF	OUSMANE	OUI	OUI

Monsieur Ronan LEAUSTIC
sous-préfet de
l'arrondissement d'Arcachon

Madame Hélène CHANCEL-LESUEUR
directrice adjointe
déléguée à la mer et au littoral

Monsieur David LAMOUREUX
titulaire
Président du CBPMEM de Gironde



**COLLEGE - EQUIPAGES ET SALARIES DES ENTREPRISES DE PÊCHE MARITIME ET D'ELEVAGE
MARIN**

CATEGORIE - EQUIPAGES ET SALARIES ELECTEURS

PAGE 6 DE 6

20195089	SAUBESTY	LOUIS	OUI	OUI
20175348	SAUBESTY	LUCIE	OUI	OUI
20056999	SEILLAN	MATHIEU	OUI	OUI
19833864	SELLA	BRUNO	OUI	OUI
20094905	SENE	ABOU	OUI	OUI
20156143	SENE	OUSMANE	OUI	OUI
20124376	SONKO	BABACAR	OUI	OUI
20026638	SONKO	EL HADJI ISSA	OUI	OUI
20184886	SUJOBERT	BRANDON	OUI	OUI
20124144	TEILLAUD	MARTIN	OUI	OUI
20086679	TEIXEIRA	JONATHAN	OUI	OUI
19824089	TERRISSE	PHILIPPE	OUI	OUI
19992736	THEURILLAT	MORGAN	OUI	OUI
20047526	THIARE	ABDOU	OUI	OUI
20155869	THIARE	LAMINE	OUI	OUI
19922768	THIARE	OUMAR	OUI	OUI
19882973	THIOR	ALADJI	OUI	OUI
20204129	THIOR	ANSOU	OUI	OUI
19794149	THIOR	BAKARY LENA	OUI	OUI
20076915	THIOR	IBRAHIMA	OUI	OUI
20015735	THIOR	MOUSSA	OUI	OUI
20144195	THIOR	SARR SADHIOU	OUI	OUI
20157460	THIOR THIARE	ALIOUNE BADAR/	OUI	OUI
20078545	TUQUET	LOUKY	OUI	OUI
20195654	UGARTE	UNAI	OUI	OUI
19942831	VAUTIER	CHRISTIAN	OUI	OUI
20016217	VERE	THOMAS	OUI	OUI
20096818	VIGNON	GEOFFREY	OUI	OUI
20095597	VILLATE	OLIVIER	OUI	OUI
19952245	VILLENEUVE	OLIVIER	OUI	OUI
20036628	YGORRA	DAMIEN	OUI	OUI

Monsieur Ronan LEAUSTIC
sous-préfet de
l'arrondissement d'Arcachon

Madame Hélène CHANCEL-LESUEUR
directrice adjointe
déléguée à la mer et au littoral

Monsieur David LAMOURGUS
titulaire
Président du CDPMEM de Gironde





Pyrénées–Atlantiques et Landes

ELECTION AUX COMITES DES PÊCHES

LISTE D'ELECTEURS

COLLEGE : CHEFS D'ENTREPRISES

CATEGORIE : Elevages Marins

Numéro ADM	NOM	Prénom(s)
**29810	BURAY	PIERRE ROMAIN

Les membres de la commission électorale

Philippe LE MOING-SURZUR,
représentant le préfet des
Pyrénées-Atlantiques

Christophe MERIT, représentant
le directeur départemental des
territoires et de la mer des
Pyrénées-Atlantiques

Serge LARZABAL, titulaire, président
du comité interdépartemental des
pêches maritimes et des élevages
marins des Pyrénées-Atlantiques et
des Landes



ELECTION AUX COMITES DES PÊCHES

LISTE D'ELECTEURS

COLLEGE : CHEFS D'ENTREPRISES
CATEGORIE : NON EMBARQUES

Numéro ADM	NOM	Prénom(s)
SPR2830	ARAMBURU ANORGA	JOSE
SPR8728	BAQUEIRO MEIJIDE	Jacobo
SPR2844	BURGOA EGUIGUREN	Arnaitz
SPR8990	CORMAN MUGICA	ANTONIO
19794410	DA ROSA	JEAN MANUEL
SPR3010	DIAZ OYARVIDE	THOMAS
SPR4306	DOCAL LOUREIRO	Rosa
20008982	DOMINGUEZ CANEDA	CARLOS
19922932	DUMORA	RAMUNTCHO
SPR6943	ESTEVEZ GUIMERANS	OSCAR
SPR5033	FERNANDEZ PORTILLA	RAMON
SPR6557	GEBELLI SALTERAIN	Ioseba
SPR6583	HAY	CHRISTOPHER
SPR4563	HERMO MUGICA	Nerea
SPR8349	HERMO MUGICA	Olatz
20047331	HERRERIA	MANUEL LORENZO
SPR9521	LARRANAGA EGUINO	Aitor
SPR3061	LOPEZ	DOMINGO ANTONIO
SPR2335	MUGICA ZIRKUNAGUI	Maria-Isabel
SPR3054	PICHON	PIERRE
SPR3639	PITA LOPEZ	Javier
SPR2657	RADIO VIDAL	MARIA-LOURDES
SPR4351	RONCAL GUTIERREZ	GUIA
SPR6814	TRINANES TRINANES	ANDRES
20047317	VIDAL OLVEIRA	MARCELINO ANTONIO

Les membres de la commission électorale

Philippe LE MOING-SURZUR,
représentant le préfet des
Pyrénées-Atlantiques

Christophe MERIT, représentant
le directeur départemental des
territoires et de la mer des
Pyrénées-Atlantiques

Serge LARZABAL, titulaire, président
du comité interdépartemental des
pêches maritimes et des élevages
marins des Pyrénées-Atlantiques et
des Landes



ELECTION AUX COMITES DES PÊCHES**LISTE D'ELECTEURS****COLLEGE : CHEF D'ENTREPRISE****CATEGORIE : EMBARQUES**

Numéro ADM	Nom	Prénom(s)
19804480	AGNES	VINCENT
19833986	ALSUGUREN	DOMINIQUE
19962371	ALSUGUREN	JEAN-BAPTISTE
19843327	ANDRE	MATHIEU ALAIN
19982549	AZARETE	OLIVIER
20146752	BARRAGUE	MAXIME
20086402	BARRIOLA	CHRISTOPHE
20006790	BERREVILLE	LEO
20047384	BERROUET	PASCAL JEAN
19902802	BESSON	LAURENT ROBERT
19853940	BIARROTTE	JEAN PIERRE
20116155	BIARROTTE / BIARROTTE	MARIE AUDREY
20114203	BIRO / BIRO	FLORIAN
19735212	BOTA	FERNANDO
20036917	BOURRET	OLIVIER
19912862	BRUNET	EMMANUEL BRUNO
20114367	CHAUSSE	GUILLAUME BENJAMIN
20026991	CLAVENAD	ERIC
19982585	CLAVIER	LIONEL
20114408	CLAVIER	ARNAUD
19814180	COURTIAU	PATRICK HENRI
19883061	COURTIAU	PIERRE GUY
19843977	CREVAUX	MARC PASCAL
20019019	DEGORCE	MALIK
19972496	DIRASSAR	DOMINIQUE
19873986	DOMEC	CHRISTOPHE JEAN
19902797	DUHAA	FRANK
19883036	ELISSALDE	JEAN YVES
20006819	ELISSALDE	BEATRICE
20157439	ELISSALDE	MATTHIEU
19902794	EMPARAN	PHILIPPE
19794395	FATOUS	PHILIPPE
19843943	FRITSCH	JEAN LUC GERARD
19784046	GENDRON	BRUNO HENRI GERARD
20016843	GOMES CARINHAS	JOAO CARLOS
19843982	GONZALEZ	PASCAL
19982592	GUEFFIER	GAEL
19883070	INDA	CHRISTOPHE
20067226	ITHURRIA	ARNAUD
19892803	JOUVE	CHRISTIAN JEAN
19892764	JURNET	PATRICE
19943015	LABADIE	FLORENT
20107093	LABONNOTE	MATTHIEU
19972445	LAFARGUE	FRANCIS
19972446	LAFARGUE	NICOLAS
19864016	LAHETJUZZAN	JEAN BAPTISTE

ELECTION AUX COMITES DES PÊCHES

LISTE D'ELECTEURS

COLLEGE : CHEF D'ENTREPRISE
CATEGORIE : EMBARQUES

Numéro ADM	Nom	Prénom(s)
19883071	LAPASSOUZE	DAVID
19962336	LARRAMENDY	GEORGES DAVID
20047130	LARRODE	WALTER
19883072	LE CALVEZ	LUDOVIC JEAN MARIE
19892795	LEGARJU	ERIC GILLES
19902793	LESPIELLE	PATRICK
20155662	LONGIS	NICOLAS
20047220	MARTIARENA	XABIER
19853984	MARTINEZ	DIDIER JEAN
20019022	MENVIELLE	ANTHONY
19892782	NACABAL	PASCAL
19972487	NEROU	YANNICK
20067337	PARIS	JONATHAN
19874053	PELOT	STEPHANE
19874054	PEPEDER	DIDIER
19972454	PEYRELONGUE	DAVID JEAN RENE
20067290	PINSOLLE	JULIEN
19843326	RICOLLEAU	TONY EMMANUEL SADI
19883045	ROSPIDEGARAY	OLIVIER
19824248	SALAVERRIA MULLOR	EUSEBIO
19993400	SANSEBASTIAN	MATTIN FRANCOIS
20066799	SIMON	EMERIC BENJAMIN
19992762	SORIN	AURELIEN
19833966	SOYAUX	FREDERIC MICHEL
19881358	VINAS-ARTO	FREDERIC
19813747	ZELIE	DIDIER PIERRE

Les membres de la commission électorale

Philippe LE MOING-SURZUR,
représentant le préfet des
Pyrénées-Atlantiques



Christophe MERIT, représentant
le directeur départemental des
territoires et de la mer des
Pyrénées-Atlantiques



Serge LARZABAL, titulaire, président
du comité interdépartemental des
pêches maritimes et des élevages
marins des Pyrénées-Atlantiques et
des Landes



ELECTION AUX COMITES DES PÊCHES**LISTE D'ELECTEURS****COLLEGE : EQUIPAGE / SALARIES**

Numéro ADM	Nom	Prénom(s)
20116189	ABERARD / ABERARD	ANTOINE THIBAUD DAMIEN
19992765	ADER	OLIVIER
20144411	AGA IGRIKORO	AHMED
20195877	AGA IGRIKORO	SAID
20086462	AGNES	JULIEN
20037220	AGRA DA COSTA	JOSE MANUEL
20114504	AGRA DA COSTA NOVO	JOAO MANUEL
20057042	AGRA DA SILVA	PEDRO MANUEL
20084074	AGRA NUNES	ANTONIO
20078498	AGRASAR MOURE	ANTONIO
19962370	AGUIRRE	VICENTE DOMINIQUE
20205556	AGUS MULYONO	AGUS
20214407	AHMAD SYUKUR	AHMAD SYUKUR
20047146	ALFEIRAN TRIGO	MANUEL ALEJANDRO
20134105	ALLAOUI CHEBKI	ILIAS
20047148	ALMEIDA DA SILVA	JOSE CANDIDO
20026317	ALONSO FUENTES	RAMON MANUEL
20195029	ALOUW	SEPTI
19735210	ALSUGUREN	PHILIPPE
20185244	ALSUGUREN / COLLANGE	ENZO PASCAL
20116501	ALTUNA ALMANDOZ	JOSE RAMON
20175627	ALVAREZ GAYO	JOSE
20157384	ALVAREZ ORGEIRA	JOSE FRANCISCO
20094188	ALVAREZ PINEIRO	ADRIAN
20106746	ALVES DE PUGA / ALVES DE PUGA	TIMO MANUEL
20047391	AMARAL MOURA	FELIX
20155108	AMZAOUD MELLOUKI	MOHAMED
20019054	ANDRE PONTES	ARTHUR JORGE
20076916	ANDRE PONTES	JOSE CARLOS
20214008	ANDRI WIJAYA / WIJAYA	ANDRI
20106704	ANSEL	FLORIAN ANDRE CHRISTIAN
19952356	ANTELO MALABE	JOAQUIN MARIA
20046044	AREIAS DA SILVA	AMERICO
20204612	AREIAS DE CASTRO	CARLOS FILIPE
20104828	AREIAS DOS SANTOS	TIAGO LUIS
20094059	ARES LUENGO	JOSE ANTONIO
20185744	ARESTIN CAMPANA	SALVADOR
20214841	ARGAND	VINCENT
20105281	ARGIBAY JUNCAL	MANUEL
20134092	ARGUELLES VEGA	JENARO
20214075	ARIPIN	SEPTYAN NUR
20185310	ARMADA GARCIA	JOSE FERNANDO
20157312	ARRIETA ROMANO	SANTIAGO
19833971	ARROYO AMUNARRIZ / ARROYO Y AMUNARRIZ	CRISTOBAL
20144520	ARROYO CAMPANDEGUI	ALAI
20016319	ARTEIRO DA CUNHA	FILIPE LUIS
20195159	ARTHUR SIKAYENAH	ISAIAH PAPA
20215435	ATMO	ATMO
19883058	AUFFRET	MARC ANTOINE
20204840	BAHTIAR	ARIF
20144110	BAIDDA	ABDALLAH
20026812	BANDIN PENA	JUAN VENTURA

ELECTION AUX COMITES DES PÊCHES**LISTE D'ELECTEURS****COLLEGE : EQUIPAGE / SALARIES**

Numéro ADM	Nom	Prénom(s)
20037074	BAPTISTA DA COSTA	JOAQUIM
20205107	BAPTISTA DE LIMA	JOAQUIM
20067263	BARBOSA PEDRA	TOMAS FRANCOIS
20214575	BASIR	BASIR
20204837	BASIR / BASIR	MUHAMMAD
20214570	BASUKI	BASUKI
20006354	BECEIRO PEREZ	JUAN LUIS
19853966	BEHOTEGUY	HANS JEAN CHARLES
19932977	BEHOTEGUY	ARNAUD JEAN
20164504	BELAMAGBI ESSAIDY	RAZZOUK
20175657	BELHAL DARIF	ESSAID
19874018	BELLOCQ	ALAIN EDOUARD
20186077	BENJERADA EL BAYADI	ABDALLAH
20114575	BENZINOUN BOUAB	MHAMMED
20145309	BERMUDEZ SUAREZ	FERNANDO
19874035	BERNARD / BERNARD	STEPHANE JEAN-JACQUES ANDRE
20177137	BERROUET	ENEKO
20196030	BESADA ALVAREZ	HERIBERTO
20214241	BIN WARMIN	SUBANDI
20077945	BISBAU	ROMAIN
20146714	BLANCHET	BAPTISTE YVES LOUIS
20134951	BLANCO CAPA	JOSE MANUEL
20205490	BLANCO CARREGAL	RICARDO
20184369	BLANCO IGLESIAS	ROBERTO
20016857	BLIER / BLIER	YANNICK LEANDRE MAURICE
20126985	BLUT	BENJAMIN PIERRE CHRISTIAN
20204948	BOLADO FLOR	MARCOS
20125453	BONNET	ALICE SARAH
19863966	BOTA / BOTA	ILIDIO JOSE
20106747	BOUERIE	CLEMENT
20145669	BOUEROU	HERVE
20214633	BOUMEZOUGH BOUMEZOUGH	LAHCEN
20136962	BOUZA ROBLES	LEOPOLDO
20056691	BRAGA	JOAO ALBERTO
20057217	BRAGA DA SILVA	JOAQUIM MANUEL
20067231	BRAGA FANGUEIRO	RUI ABEL
20049823	BRAGA FANGUEIRO	JOAO MANUEL
20164634	BRAGA PEREIRA	RUI DANIEL
20214124	BRAGA POSTIGA	JOAO PEDRO
20067297	BRICQUEBEC	CHRISTOPHE ALAIN
20186754	BROULLON DURAN	CARLOS
20106690	BRUNET / BRUNET	MAX ANTHONY
19992808	BURGAUD / BURGAUD	YANN DANIEL MICHEL
20006829	BURGOA SAN SEVERINO	JOSE LUIS
20077944	BUSINELLO	PIERRE
20115519	CAAMANO CAAMANO	JOSE MAURO
20077990	CABALLERO POUSEU	JOSE MANUEL
20124755	CABIRTA BAQUEIRO	JONATHAN
20215414	CACOILO SANTOS	JOSE ALBERTO
20026975	CADILHE PONTES	DOMINGOS JOSE
20104014	CADILHE PONTES	ANTONIO JOSE
20104256	CADILHE PONTES / CADILHE PONTES	AMERICO PAULO

ELECTION AUX COMITES DES PÊCHES**LISTE D'ELECTEURS****COLLEGE : EQUIPAGE / SALARIES**

Numéro ADM	Nom	Prénom(s)
20165755	CADILHE RAJAO	EDUARDO MANUEL
20205120	CAETANO MENDES	CARLOS ALBERTO
20057090	CAMEAN SANTOS	MANUEL
20097036	CAMPANA DIOS	JOSE ANTONIO
20154366	CAMPOS FREIRE	JOSE ANTONIO
20204189	CAMPOS PENA	OMAR
20075456	CANESTRO LIJO	ROGELIO
20196834	CANESTRO ROMAY	AGUSTIN
19853967	CANEVET	CHRISTIAN
20115670	CAPELAO VIEIRA	ANTONIO FERNANDO
20145575	CARBALLO MARTINEZ	JESUS
20095555	CARVALHIDO POSTIGA	JOSE MANUEL
20047363	CARVALHO / DE CARVALHO	JOSE JOAQUIM
20164026	CASANOVA DE CASTRO	ANTONIO JOSE
20037139	CASANOVA MOREIRA	CARLOS MANUEL
20067280	CASANOVA SILVA	VIRGILIO FERNANDO
20126806	CASARIEGO MARTINEZ	Ramon
20094044	CASCAO CRAVEIRO	CARLOS MANUEL
20126790	CASSEZ	ENZO MATHIEU ANDRE
20114927	CASTANHO DOS SANTOS	AMERICO JAIME
19864008	CASTET	ERIC
20076324	CASTINEIRA MOUZO	MARCOS MANUEL
20026778	CASTRO DOS SANTOS	VITOR
20206014	CASTRO DOURADO	JESUS
20047279	CASTRO GUDE	JUAN MANUEL
20154806	CASTRO GUIMERANS	MANUEL ANGEL
20184116	CASTRO PAZ	JESUS MANUEL
20095305	CASTRO RAMOS	JOAQUIM JOSE
20009025	CASTRO TRILLO	LUIS
19932920	CENECORTA	CHRISTOPHE
20067308	CHAMBOLLE / CHAMBOLLE	JASON YVAN ALCIDE STEVE
19820540	CHAMRION	FRANCOIS GEORGES
20078001	CLAVERIE	JULIEN
20146318	COENTRAO MAIO	MARCELINO
20136463	COHEN	GAEL DORIAN QUENTIN
20067319	CONDE FERNANDEZ	JOSE ANTONIO
19853971	CONSTANT	FRANCK CLAUDIO
20114254	CORDEIRO FERNANDEZ	CONSTANTINO
20165647	CORREIA ALMEIDA	MARCO ROBERTO
20009170	CORREIA CANTARA	MANUEL
20047296	CORREIA CANTARA	JOAQUIM
20037058	CORTEGOSO CORTEGOSO	JUAN JOSE
20045336	COSTA DA SILVA	BONIFACIO
20146739	COSTES / COSTES	THOMAS
19972403	CRAVEIRO BRAGA	ANGELO
20116860	CRESPO DOPAZO	MANUEL ANGEL
20144978	CRISPIN BASCOS	ENRIQUE ANTONIO
20095696	CRUJEIRAS GUDE / CRUGEIRAS GUDE	JUAN-JOSE
20114356	CRUZ DOS SANTOS	RUBEN FELIPE
20067109	CRUZ FERREIRA / CRUZ FERREIRA	PAULO SERGIO
20174933	CRUZ FORTUNATO / CRUZ FORTUNATO	HUGO ALEXANDRE
19943008	CUEVAS	MIKEL JOSEBA

ELECTION AUX COMITES DES PÊCHES

LISTE D'ELECTEURS

COLLEGE : EQUIPAGE / SALARIES

Numéro ADM	Nom	Prénom(s)
19804490	CUEVAS Y GIL	JORGE MARIA
20154129	CURRA ROSALES	JOSE FRANCISCO
20194584	CUTIPA CHAMBILLA	DANY DANIEL
20037140	DA AGRA GONCALVES	DUARTE
20008928	DA COSTA GOMES CRUZ	ANTONIO MANUEL
20026851	DA COSTA GOMES CRUZ	JOAQUIM FERNANDO
20037151	DA CRUZ ANDRE	MARIO MANUEL
20134899	DA CRUZ ANDRE	JOAO RICARDO
20174618	DA CRUZ ANDRE	SERGIO FERNANDO
20125229	DA CRUZ FARIA NOVO	INACIO MANUEL
20077030	DA CRUZ MACIEL	JOSE MATEUS
20116686	DA CRUZ PIRES ISABELINHA	JOSE ANTONIO
20165259	DA CUNHA MARQUES	RUBEN MIGUEL
20205163	DA CUNHA MARQUES	ISAC MANUEL
20047319	DA CUNHA PEREIRA	ARMANDO MANUEL
20057063	DA CUNHA REGUFE	LUIS CARLOS
20004949	DA CUNHA TROCADO	TORCATO
20016795	DA CUNHA VAREIRO	ASCENSO
20026880	DA MATA GRACA	JOSE MANUEL
20008930	DA ROCHA BRIOSO	JOSE MARIA
20136826	DA ROSA	FABIEN JOHNNY
19981546	DA SAUDE CORREIA	DAMASIO GONCALO
20047244	DA SILVA	REINALDO MANUEL
20185746	DA SILVA ALVAO BARBOSA / DA SILVA BARBOSA	SERGIO ANTONIO
20026793	DA SILVA AREIAS	ALMERINDO
20104825	DA SILVA AREIAS	JOAO PAULO
20057098	DA SILVA ARTEIRO	ADOLFO JOSE
20016847	DA SILVA AURORA	JOSE ANTONIO
20067246	DA SILVA BRAGA	ANTONIO
20104337	DA SILVA BRAGA	ANTONIO JOSE
20057268	DA SILVA DOMINGUES	ANTONIO MANUEL
20085439	DA SILVA FANGUEIRO	MARIO
20164005	DA SILVA FERNANDES	JOAO MANUEL
20037235	DA SILVA FERRADEIRA DOS SANTOS	JOAO CARLOS
20026875	DA SILVA FERREIRA	ANTONIO
20155484	DA SILVA FERREIRA	REMI
20165261	DA SILVA FILIPE	CRISTIANO MANUEL
20005770	DA SILVA FIRMINO	JOAO PAULO
20134680	DA SILVA MACIEIRA	JOAO
20019047	DA SILVA MARQUES	RUI MIGUEL
20047343	DA SILVA MARQUES	SALVADOR MANUEL
20047370	DA SILVA MARQUES	JOSE MANUEL
20077496	DA SILVA MARQUES	LUIS MIGUEL
20155499	DA SILVA MARQUES	BRUNO MANUEL
20006841	DA SILVA MILHAZES	FERNANDO
20047315	DA SILVA MILHAZES	MATEUS FRANCISCO
20026974	DA SILVA MONTE	BRUNO
20076197	DA SILVA MOREIRA / DA SILVA MOREIRA	TORCATO JOSE
20214046	DA SILVA MOURA	SANDRO
20067235	DA SILVA PEREIRA	JOSE ALBERTO
20006434	DA SILVA PINHO MOREIRA	FERNANDO MANUEL

ELECTION AUX COMITES DES PÊCHES**LISTE D'ELECTEURS****COLLEGE : EQUIPAGE / SALARIES**

Numéro ADM	Nom	Prénom(s)
20037143	DA SILVA RAJAO	MANUEL JOSE
20067191	DA SILVA RIBEIRO	ANDRE FILIPE
20067266	DA SILVA RIBEIRO	VITOR MANUEL
20037175	DAMERUM / DAMERUM	SAM JEAN-PAUL ADRIAN
20195027	DAMIRI / DAMIRI	SP
20196267	DARMAWAN	DARMAWAN
20206211	DARSONO	DARSONO
20185636	DASUKI	DASUKI
20204390	DASUM	DASUM
19892771	DAVIEAUD / DAVIEAUD	PHILIPPE JOEL
20025611	DE ALMEIDA REIGOTA	ANTONIO
20184723	DE CASTRO AGUIAR	LUIS FILIPE
20026877	DE CASTRO MARQUES	CARLOS MANUEL
20035243	DE CASTRO TERROSO	HUGO MIGUEL
20057227	DE FREITAS	CHRISTOPHE
20165936	DE FREITAS	ANTONIO ALVARO
20035973	DE JESUS ALCAIDE	RUI ALEXANDRE
20047174	DE OLIVEIRA CASANOVA	ANTONIO FERNANDO
20125986	DE OLIVEIRA CASANOVA	MANUEL ABEL
19990944	DE OLIVEIRA DA SILVA	LUIS FILIPE
20034468	DE OLIVEIRA FELICIO	OSCAR
20086801	DE SOUSA CARVALHO	DOMINGOS MANUEL
20174030	DEBERA	YAROSLAV
19922879	DEGAITE / DEGAITE	JEAN-CHARLES PHILIPPE
20116653	DELAHAYE	ANTHONY AITOR LAITI
20067351	DELAUNAY	ALEXANDRE QUENTIN
20195399	DELIART	IBAN
20186049	DENECHAUD	XAN
19892773	DESRUELLE	FABRICE
20156408	DI GIULIO CESARE / DI GIULIO CESARE	ANDREA
20134253	DIAZ FABATA / DIAZ	LUIS EMILIO
19883064	DILLIES	PAUL PIERRE
20047333	DINIZ DE OLIVEIRA GRANJA	MANUEL
20077798	DINIZ DE OLIVEIRA GRANJA	PAULO MANUEL
20144060	DIOS AYASO	FRANCISCO
20204402	DIOUF	MAMADOU
20197186	DISMANTO	DISMANTO
20047271	DIVEU	FRANCK
20167034	DJATA DJATA	JOAO ADJENKEBE
20174514	DOBLADO MAGRINA	IVAN
20215213	DODO KISWANTO	DODO KISWANTO
20214085	DOMEC	THOMAS
20065950	DOMINGUES DAMAS	CARLOS MANUEL
20036445	DOMINGUES MARIANO / DOMINGUES MARIANO ALMEIDA	JOSE ANTONIO
20067178	DOS NAVEGANTES DA CRUZ GAVINA / DOS NAVEGANTES DA CRUZ GAVINA	JOSE
20025074	DOS SANTOS CARDOSO	MARIO NUNO
20135834	DOS SANTOS COENTRAO	ANTONIO
20026802	DOS SANTOS CUNHA	PAULO MANUEL
20084641	DOS SANTOS FANGUEIRO	MANUEL AGONIA
20057062	DOS SANTOS FEITEIRA	AMARILDO
20026773	DOS SANTOS FERNANDES REGUFE	DOMINGOS

ELECTION AUX COMITES DES PÊCHES**LISTE D'ELECTEURS****COLLEGE : EQUIPAGE / SALARIES**

Numéro ADM	Nom	Prénom(s)
20084141	DOS SANTOS FERNANDES REGUFE	ANTONIO
20057089	DOS SANTOS GUIA / DOS SANTOS GUIA MAIO	JOSUE
20094440	DOS SANTOS MAIA	AMERICO
20105467	DOS SANTOS MAIA	JOAO PAULO
20135522	DOS SANTOS MILHAZES	MANUEL AGONIA
20176257	DOS SANTOS NOVO	JOSE MANUEL
20005048	DOS SANTOS NUNES MARQUES	JOAO PAULO
20145584	DOS SANTOS RAJAO	ANTONIO FERNANDO
20205014	ROCHA	ALEXANDRE HENRIQUE
20009172	DOS SANTOS SILVA	JOSE FELIPE
20067113	DOS SANTOS SILVA	JOSE ALBERTO
20057302	DOURADO FANGUEIRO	JOSE CARLOS
20106526	DOURADO FRASCO	DANIEL JOSE
20125840	DOURADO GOMES	BRUNO MIGUEL
20155942	DOURADO GOMES	BERNARDINO JOSE
20047194	DOURADO SERRAO	MANUEL CESAR
20197210	DUARTE PEREIRA	CESAR
19902788	DUBOSCQ	NICOLAS
20146343	DUBOY	GEOFFROY GILBERT
19883066	DUCASSOU	OLIVIER PIERRE
20077940	DUCHEMANN / DUCHEMANN	JOHNY
19972480	DUCOM	YOHAN
20195255	EFENDI	RUSLI
20164125	EL MARKHI BOUNKHAILA	MOHAMED
20134448	EL MIR	MOHAMMED
20204821	ELICAGARAY	DAMIEN
19744394	ELISSALDE	PATRICK JEAN
20165741	ENASSIRI	SAFIR
20204727	ESCOBAR ESCOBAR	SYLVERT
19972425	ESTEBAN	RAMUNTCHO
20084049	ESTEVEZ FERNANDEZ	ETELVINO
20215139	ESTEVEZ MARTINEZ	ADRIAN
20204614	ESTUPINAN TELLO	HUMBERTO ANTONIO
20106755	EZPELETA / EZPELETA	ALEX JULES
20115537	FANDINO MARTINEZ	FERNANDO
20067108	FANGUEIRO CADILHE	JERONIMO
19962339	FANGUEIRO COENTRAO	JOAQUIM
20057285	FANGUEIRO DA CRUZ	ALBINO MANUEL
20018981	FANGUEIRO DA CUNHA / FANGUEIRO DA CUNHA	ANTONIO
20016753	FANGUEIRO DE JESUS	EMMANUEL
20067230	FANGUEIRO DE PINHO	ANTONIO PEDRO
20047276	FANGUEIRO DINIS	JOSE ANTONIO
20047163	FANGUEIRO FARIA	JOAO MANUEL
20055089	FANGUEIRO MARTINS	JOSE MANUEL
20056709	FANGUEIRO OLIVEIRA	EDUARDO MANUEL
20016819	FANGUEIRO PEREIRA	DAVID
20036997	FANGUEIRO PEREIRA / FANGUEIRO PEREIRA	AUGUSTO
20024983	FARIA COENTRAO	JOSE ABEL
20037040	FARIA DA SILVA	MANUEL JOAQUIM
20047191	FARIA GRACA	JORGE FLORIANO

ELECTION AUX COMITES DES PÊCHES**LISTE D'ELECTEURS****COLLEGE : EQUIPAGE / SALARIES**

Numéro ADM	Nom	Prénom(s)
20047202	FARIA GRACA	ANTONIO
20104013	FARIA GRACA	MANUEL AGONIA
20124243	FARIA TROCADO MARAVALHAS / FARIA TROCADO MARAVALHAS	EMANUEL JOSE
20145002	FARINA RODRIGUEZ	JOSE ANGEL
20186585	FARINA RODRIGUEZ	JOSE ANTONIO
20126809	FARRONAN MORANTE	BERNARDO
20194937	FATCHURI	FATCHURI
20174403	FAUTOUS	AURELIE
20195026	FEBRI	SANTOSO
20134283	FEITEIRA FRASCO	ANTONIO FILIPE
20085734	FERNANDES DA SILVA DA COSTA VIDAL	RUI JORGE
19913847	FERNANDES FLORES	ANTONIO
20094046	FERNANDES MARQUES	ANTONIO ALEXANDRE
20026790	FERNANDES PENTIEIROS	ILIDIO
20095622	FERNANDES PENTIEIROS	LUIS
20185767	FERNANDES RAJAO TORRAO	JOAO JOSE
20026968	FERNANDES TROCADO	LUCIO JOAO
19982589	FERNANDEZ	VICTORIANO
20196163	FERNANDEZ FANDINO	JUAN ANTONIO
20124261	FERNANDEZ FERNANDEZ	FRANCISCO
20174015	FERNANDEZ FERNANDEZ	JOAQUIN
20086207	FERNANDEZ LOPEZ	FRANCISCO
20134877	FERNANDEZ REGO	MIGUEL ANGEL
20015003	FERREIRA	JOAO ANTONIO
20096751	FERREIRA	ALVARO
20134433	FERREIRA DA NOVA	DANIEL
20019048	FERREIRA MARQUES	FRANCICO JOSE
20037221	FERREIRA MARQUES	SAMUEL
20085343	FERREIRA MARQUES	JOAO MANUEL
20195970	FERREIRA MARQUES / FERREIRA MARQUES	CRISTIANO JOSE
20067123	FERREIRA MEIRELES	ANTONIO JOSE
20026866	FERREIRA RAJAO	ALMERINDO ANTONIO
20094597	FERREIRA SANTOS / FERREIRA DOS SANTOS	HELDER
20115246	FESTAS AREIAS	JOAO FERNANDO
20115478	FESTAS MARAVALHAS	CARLOS
20214604	FESTAS MARAVALHAS	CARLOS ALBERTO
20047321	FESTAS MARQUES	RUI MANUEL
20047293	FESTAS NOVO	EZEQUIEL
20037030	FIDALGO BOO	JUAN FRANCISCO
20214121	FIDALGO VARELA	JOSE LUIS
20016751	FIGUEIRAS DOMINGUEZ	ANDRES
20075448	FILGUEIRA PEREZ	MANUEL ALBERTO
20164029	FILIPE DA COSTA	VITOR MANUEL
20067145	FILIPE DA COSTA	TORCATO MANUEL
20154964	FILIPE DA COSTA	FRANCISCO JOSE
20196135	FIRMANSAH	SIGIT
20146741	FLAMANT	LIVIO LAURENT
20025585	FLOCHLAY	CHRISTOPHE
20075446	FOLGAR SAMPEDRO	JUAN ANTONIO

ELECTION AUX COMITES DES PÊCHES**LISTE D'ELECTEURS****COLLEGE : EQUIPAGE / SALARIES**

Numéro ADM	Nom	Prénom(s)
20057290	FONSECA RIBEIRO	JORGE MANUEL
20026312	FONTELA SANTIAGO	ANTONIO
20115805	FRANCO DIZ	VICTOR MANUEL
20057286	FRANCO MARTINEZ	LUIS
20037085	FRASCO NUNES	JOSE ALBERTO
20164033	FREIJEIRO GONZALEZ	JESUS
20204120	FREIRE SOLINO	EMMANUEL
20016821	FREITAS DA CUNHA	MANUEL
20026946	FREITAS MARQUES	LAZARO JOAO
20037110	FREITAS MARTINS	ALVARO FRANCISCO
20186701	FUENTES ELICE	JUAN CARLOS
20057255	GAFFORI / GAFFORI	ANGE DAN SERGE NEAL
20008924	GALANTE DA SILVA	ALVARO
20086209	GALANTE DA SILVA	DONATO
20009173	GARCIA BRION	JOSE
20164107	GARCIA CASAIS	IVAN JOSE
19942991	GARCIA GONZALEZ	TOMAS
20206276	GARCIA GONZALEZ	MOISES
20105213	GARCIA OTERO / GARCIA	JEAN
20105755	GARCIA PINEIRO	JUAN CARLOS
20106957	GARCIA RODRIGUEZ	DANIEL
20195424	GARCIA SILVAR	ROBERTO
20195011	GARROTE GOMEZ	MANUEL ENRIQUE
20084700	GAVINA DE LIMA	ANTONIO MARCO
20144981	GAYO GARCIA	JUAN CARLOS
20175652	GIL	PHILIPPE
20137026	GIL DIOS	JOSE LUIS
20214798	GILANG	SUGIANTO
20006433	GOMES DA COSTA SANTOS	ANTONIO JOAO
20076911	GOMES DA COSTA SANTOS	HENRIQUE
20196244	GOMES DA COSTA SANTOS	JOAO BAPTISTA
20047168	GOMES DA COSTA SANTOS / GOMES DA COSTA SANTOS	MANUEL
20047347	GOMES DA MATA	JOAO MANUEL
20175867	GOMES DE CASTRO	LEANDRO MIGUEL
20037146	GOMES FERNANDES	JOAO VITOR
20047193	GOMES POSTIGA	ANTONIO JOAO
20026798	GOMES REGUFE	AMERICO JOSE
20136451	GOMES VALENTE	JOAO PAULO
20067122	GOMES VILACA	FABIO MANUEL
20105883	GOMEZ LESACA	JUAN MANUEL
20164628	GONCALVES ANDRE	FRANCISCO JOAO
20185063	GONCALVES DOS SANTOS	JOAO FILIPE
20047136	GONCALVES MILHAZES	JOAQUIM JOSE
19874041	GONZALEZ	MICHEL
20214817	GONZALEZ	TEO PATXI
20095730	GONZALEZ LASA	JESUS MANUEL
20214472	GONZALEZ LOMBA	FRANCISCO JAVIER
20036570	GONZALEZ LUACES	ROBERTO
20037105	GONZALEZ MIRON	MARCELINO BENITO
19814205	GOSELIN	FERNAND
20136468	GOSELIN	THOMAS
20026867	GRACA DOS SANTOS	TORCATO

ELECTION AUX COMITES DES PÊCHES**LISTE D'ELECTEURS****COLLEGE : EQUIPAGE / SALARIES**

Numéro ADM	Nom	Prénom(s)
20067184	GRACA FANGUEIRO	AMERICO
20184717	GRACA MILHAZES	JOSE ALBERTO
20047383	GRACA RAJAO	MATEUS
19892777	GRAMELLE	BRUNO ROBERT
20145631	GRANA GRANA	ROBERTO
20006729	GRANA REINO / GRANA REINO	RAUL
20174311	GRIFFOIN	JEROME
20096814	GRUE	LUCAS
20196361	GUADALUPE TOLEDO	FRANCISCO MANUEL
20144059	GUILLET	BENJAMIN YANNICK
20176181	GUIMERANS GRANA	RAFAEL
20174842	GUYONNET	PAUL
20204896	HADIYANTO	HADIYANTO
20205218	HARYANTO	ERIK
20196134	HASANUDIN	HASANUDIN
20174113	HEREDIA MERA / HEREDIA MERA	JULIO OMAR
20204114	HERRERA FERNANDEZ	Angel
20204080	HERRERO FERNANDEZ	FRANCISCO JAVIER
20214833	HIDIR	MUSA
20167101	HUMEAU	PIERRE ANTOINE
19952407	HUREAUX	ERIC
20016317	IGLESIAS GARCIA	RICARDO
20144546	IGLESIAS PINEIRO / IGLESIAS PINEIRO	FRANCISCO JAVIER
20165239	INSUA TOBA	JOSE JOAQUIN
20197005	IRUS	BENJAMIN PAUL
20214572	IRWAN SUPRIYATNO	IRWAN SUPRIYATNO
20204841	ISTANTO	WIDI
20215261	ISWANTO	ISWANTO
20175181	ITHOROTZ	PIERRE
19912860	IVORRA	JEAN PHILIPPE
20157011	JACYNIUK	NICOLAS ALAIN
20075105	JESUS CLEMENTE / DE JESUS CLEMENTE	MÁRIO JOSE
20144345	JGHAIMI AMLIK	JAMAA
20184030	JOIE	ROMAIN
20214239	JOKO SUPO	AGUS SETYAWAN
20146376	JUAREZ / JUAREZ	ELIOT ANTOINE
20205916	JUNAEDI	JUNAEDI
20115429	JUNCAL CABANELAS	ANTONIO
20175481	JUNCAL PATINO	CARLOS
19883051	JURNET	LAURENT
20116224	JURNET	YANN JEAN-PIERRE
20135702	JUSTO SEIJO	CASIMIRO
20214406	JUWANDA	JUWANDA
20204530	KAOURI SOUSSI	MOHAMED
20205273	KARJONO	KARJONO
20204397	KARYOTO	KARYOTO
20214081	KASONI	KASONI
20204391	KATIMAN	KATIMAN
20204389	KAUDIN	KAUDIN
20214571	KHAERUL	KHAERUL
20196489	KHAERUN	KHAERUN
20214079	KHARIRI	KHASAN

ELECTION AUX COMITES DES PÊCHES**LISTE D'ELECTEURS****COLLEGE : EQUIPAGE / SALARIES**

Numéro ADM	Nom	Prénom(s)
20184305	KHAZOUTI EL MARRACHE	LAHOUCINE
20194939	KHOLIK	AHMAD
20206039	KOMSON AFRAH	KOFI
20157307	KOURDACHE BELBACHIR	AHMED
20214831	KURNIAWAN	RUSMADI
20186015	LABADIE	PAUL
20106790	LACARRA	MAXIME FRANCOIS AMBROISE
20166949	LADO LORENZO	VICTOR
20177117	LAFOURCADE	THIBAULT
20194391	LAGO VALDOMAR	Angel
20205586	LAGOUNE	PHILIPPE
20177144	LAGOURGUE / LAGOURGUE	LUCAS LUDOVIC
19853995	LAHETJUZAN	PATRICK
20177118	LAHETJUZAN	JOKIN
20195846	LANZOS RODRIGUEZ	JORGE
19874045	LAOUENAN / LAOUENAN	DAVID RENE DANIEL
20116655	LAPENU	YOAN BAPTISTE
20165889	LARRE	VINCENT
20037090	LARREDE	BENOIT
20096561	LAUJAC	NINAS HERMANN SALOMON DAVID
20094893	LAZERA BRAGA	ANTONIO FERNANDO
20067317	LAZERA GRACA	MANUEL FERNANDO
20115381	LE CALVEZ	GAIZKA LUDOVIC
20184132	LE VAN LOI	FLORIAN
20106707	LECUONA	BIXENTE
20146880	LECUONA ALCAIN	LUIS
19982494	LECUONA AMUNARRIZ	ANDONI
20157343	LEGIDE GONZALEZ	ANTONIO
20055082	LEITE CRUZ	JOSE CARLOS
20104002	LEITE DE ARAUJO	PAULO RENATO
20049834	LEMA MARTINEZ	SERGIO
20185252	LEMAIRE	YON
20186578	LENS PINEIRO	JOSE MANUEL
20155663	LHOSPITAL	LOIC
20135656	LIJO RAMOS	MANUEL
20094700	LOIRA GAGO	GUILLERMO
20164610	LOJO EIROA	JOSE MANUEL
19962383	LONCLE	CEDRIC
20146931	LOPES OLIVEIRA RIBEIRO	RUI EMANUEL
20018963	LOPES TROCADO	ARMANDO
20016823	LOPES VAREIRO	JOSE
20016813	LOPEZ CRUZ	EMILIO
20016788	LOPEZ GONZALEZ	GUILLERMO
20194961	LORES CASTRO	FAUSTINO
19962332	LOURIDO CERNADAS	JOSE MANUEL
20166972	LOZANO BERMUDEZ	JUAN CARLOS
19843971	LUBERRIAGA	ALAIN PIERRE
20145415	LUCCHINI	MAX JEAN-PIERRE FRANCOIS
20197191	LUKMAN	MUHAMAD
20164425	LUNA URRACA	IGOR DIEGO
20115410	MAATSCH	STEPHAN PHILIP
20008931	MACIEIRA GRACA	TOMAS
19962333	MACIEIRA SARAIVA	MANUEL

ELECTION AUX COMITES DES PÊCHES**LISTE D'ELECTEURS****COLLEGE : EQUIPAGE / SALARIES**

Numéro ADM	Nom	Prénom(s)
20145494	MACIEL BARBOSA	AUGUSTO
20047375	MACIEL DE MATOS	VITOR MANUEL
20116878	MACIEL FANGUEIRO	FERNANDO
20135675	MACIEL MARQUES	JOEL PRUDENCIANO
20157480	MACIEL MATOS	FRANCISCO MANUEL
20037233	MACIERA GRACA / MACIEIRA GRACA	ANTONIO MANUEL
20006348	MAGALHAES RIBEIRO	JOSE
20047133	MAGAN BENTRON	DANIEL
20104336	MAIA CASANOVA	SERGIO MANUEL
20105693	MAIA DA SILVA	FRANCISCO JOSE
20067154	MAIA DE CASTRO	JOSE LUIS
20037084	MAIA PEREIRA	ANTONIO
20076199	MAIO ABREU	CARLOS JOSE
20177239	MAIO ARTEIRO	JOAO PAUO
20155941	MAIO CORREIA	ABEL JOSE
20016768	MAIO DOS SANTOS	JUSTINO
20026862	MAIO FERNANDES	LAZARO ANTONIO
20026886	MAIO FERREIRA	LUIS MIGUEL
20146932	MAIO GONCALVES	CARLOS MIGUEL
20016755	MAIO VIANA	AUGUSTO
20205267	MANEIRO REIRIZ	ANDRES
20016737	MARAFONA BRAGA	JOSE
20026816	MARAVALHAS BICHO	EDUARDO JOSE
19892759	MARAVALHAS CADILHE / MARAVALHAS CADILHE	FRANCISCO MANUEL
20165423	MARAVALHAS CRISTA	MANUEL AUGUSTO
19962317	MARAVALHAS DA COSTA	MANUEL
20026872	MARAVALHAS ESPOGEIRA	JOSE LUIS
20067256	MARAVALHAS FANGUEIRO	FRANCISCO JOSE
20174286	MARIN	ANTOINE
20215081	MARIN ROSERO	EUCARIO
20006737	MARMANDE	JEROME
20067140	MARQUES CASANOVA	ZACARIAS
20076207	MARQUES CASTRO DA NOVA	JOSE
20026850	MARQUES DA SILVA	ANTONIO
20047351	MARQUES DA SILVA	FRANCISCO MARIO
20067142	MARQUES DE CASTRO	RUI MANUEL
20046579	MARQUES DUQUE / MARQUES DUQUE	ALBERTO
20144516	MARQUES FANGUEIRO	LAZARO JOSE
20174811	MARQUES GOMES	FABIO MANUEL
20124242	MARQUES LIMA	PORFIRIO JOSE
20184003	MARQUES LOPES	ANTONIO JOSE
20094398	MARQUES MARAFONA	JOSE ALBERTO
20124125	MARQUES MARAVALHAS	JOSE CARLOS
20047353	MARQUES MILHAZES	ANTONIO MIGUEL
20016746	MARQUES MOREIRA	ALVARO JOSE
20057295	MARQUES NUNES	DOMINGOS
20057081	MARQUES PEREIRA	JOAQUIM
20057115	MARQUES PEREIRA	MANUEL
20164067	MARQUES PEREIRA	ANTONIO JOSE
20176644	MARQUES RIBEIRO	VITOR JOSE
20184290	MARQUES SERRAO	MARIO HENRIQUE
20026970	MARQUES TERROSO	MANUEL

ELECTION AUX COMITES DES PÊCHES

LISTE D'ELECTEURS

COLLEGE : EQUIPAGE / SALARIES

Numéro ADM	Nom	Prénom(s)
20164302	MARQUES VAREIRO / MARQUES VAREIRO	VITOR MANUEL
20196270	MARSONO	MOHAMAD
20047129	MARTIARENA	PIARRES
20204339	MARTIN	BENJAMIN
19932928	MARTINEAU	FRANCIS RENE MARIE
20136452	MARTINEZ	VINCENT
20115436	MARTINEZ JUNCAL	FERNANDO
20174481	MARTINEZ REY	ANDRES
20214271	MARTINEZ SIERRA	PABLO
20155190	MARTINEZ VILELA	JOSE GERMAN
20205161	MARTINS COENTRAO	JOAO PEDRO
20096558	MARTINS FERNANDES	JOAO
20026971	MARTINS FESTAS	JOAO MANUEL
20057186	MARTINS MACIEL	MIGUEL JOSE
20185903	MARTINS NOVO	ABRAAO FILIPE
20204955	MARTONO	MARTONO
20134518	MATA DA SILVA	AMERICO JOSE
20165989	MATA DA SILVA	MARCO ANDRE
20214077	MAULANA	RIZAL
20214826	MAWARDI MAWARDI	MAWARDI
20146711	MEIRELES NOVO	HERCULANO
20157465	MENDES REVELES	ADERITO MANUEL
20164557	MENDES REVELES	CARLOS JOSE
19962384	MENDIZABAL	SIMON
20157316	MENDOZA CORNEJO	ANTONIO ARNALDO
20174181	MENNAOUI NESSASI	ABDELLAH
20204241	MIGUEZ DOMINGUEZ	JOSE MANUEL
20144617	MIGUEZ MONTES	LUIS
20018972	MILHAZES DOS SANTOS	MARIO JOAO
20057173	MILHAZES FANGUEIRO	AMERICO TOMAS
20006743	MILHAZES FRASCO	JOSE FRANCISCO
20037018	MILHAZES FRASCO / MILHAZES FRASCO	ABEL
20056687	MILHAZES RIBEIRO	ANTONIO MANUEL
20047300	MILHAZES SAPUDO	ISAAC FERNANDO
20019050	MILHAZES VIANA	MOISES
20135418	MILLA PEREZ	JESUS
20047304	MILLET VAREIRO	MANUEL
20134740	MIRANDA PIEDRAS	CESAR
20067219	MOITA RAJAO	CARLOS ALBERTO
20084654	MONTANS FUENTES	JOSE
20084390	MONTEMUINO AGEITOS	JUAN MIGUEL
20174250	MONTOYA LIZAMA	HECTOR MARCELLO
20155040	MOREIRA CALVAR	EUSEBIO
20037071	MOREIRA DE MAGALHAES	VITOR MANUEL
20047131	MOREIRA MARQUES	ELISIO
20026721	MOREIRA NUNES	ANTONIO CESAR
19853986	MOREL	FABRICE GUY
20106777	MOREL	TRISTAN ADRIEN
19891077	MORIN	FLORIAN JACQUES
20174149	MORRAS GONI	IGNACIO
20204409	MOUZO PARDINAS	BRUNO

ELECTION AUX COMITES DES PÊCHES

LISTE D'ELECTEURS

COLLEGE : EQUIPAGE / SALARIES

Numéro ADM	Nom	Prénom(s)
20165886	MOWBRAY GUIJARRO	VICTOR
20204895	MUDASIR	MUDASIR
20197184	MUGIANA	UCOK
20204054	MUINOS FERNANDEZ	LUIS
20205264	MUJIYONO	MUJIYONO
20214408	MUKSIN	MUKSIN
20196409	MUNAJI	SLAMET
20215433	MUNASIR	MUNASIR
20214589	MUNTOLIB	MUNTOLIB
20194404	MUSOPAN	NANANG
20214082	MUZAMIL	MUZAMIL
20204399	NADI	NADI
20175691	NANTON SUAREZ	ADRIAN
20176562	NASRUDIN	UDIN
20204395	NASUN	NASUN
20196271	NATTYANTO	EKO DESI
20114149	NDONG BAKHOUM / NDONG	ELHADJI MALICK
20164131	NDONG NDONG	GORGUI
20165868	NDONG SARR	YOUSSOU
20126069	NEIVA GOMES	JOSE MIGUEL
20016743	NEVES CRUZ	FRANCISCO
20067166	NEVES CRUZ	JOSE ANTONIO
20086794	NEVES CRUZ	MANUEL DOS NAVEGANTES
20145221	NEVES CRUZ	ANTONIO FERNANDO
20204732	NEVES CRUZ	NUNO ALEXANDRE
20019057	NEVES MAIO	JOSE ANTONIO
20127094	NEVES MIRANDA	JOSE CARLOS
20194858	NGUYEN XUAN KY	MARTIN
20074854	NICOLAU GONCALVES / NICOLAU GONCALVES	JOAO EVANGELISTA
20096991	NOEL	ALEXANDRE
19972088	NOIREAULT	EMMANUEL DANIEL
20066735	NOVAIS LEITE	JOAQUIM
20104167	NOVAS MENDUINA	MANUEL
20214896	NOVAS NUNEZ	ALBERTO
20105286	NOVAS TOME	MARTIN
20037148	NOVO AREIAS	ANTONIO JOSE
20047299	NOVO AREIAS	JORGE MANUEL
20167298	NOVO VASQUEZ	JOSE FRANCISCO
20084021	NUNES ANDRE	JOAO JOSE
20057140	NUNES AREIAS	JOSE LUIS
20009174	NUNES COENTRAO / NUNES COENTRAO	JOSE ALBERTO
20085114	NUNES DA COSTA LINDO	ADRIANO MANUEL
20175870	NUNES DA SILVA	ALFREDO FERNANDO
20177241	NUNES FERNANDES	MARIO
20067118	NUNES MARQUES	JORGE MIGUEL
20114293	NUNES MARQUES	JOSE ANDREAS
20057047	NUNES VIANA	AFONSO MANUEL
20154792	NUNEZ CASAL	JOSE MANUEL
20196133	NURHOLIS	NURHOLIS
20214573	NUROKHIM	NUROKHIM
20214924	NURYADI	NURYADI

ELECTION AUX COMITES DES PÊCHES**LISTE D'ELECTEURS****COLLEGE : EQUIPAGE / SALARIES**

Numéro ADM	Nom	Prénom(s)
20127042	OLAGARAY	GEORGES
20047389	OLIVEIRA BARBOSA	CARLOS ALBERTO
20096784	OLIVEIRA MARQUES	ANTONIO MANUEL
20184724	OLIVEIRA SOUSA	LUIS MIGUEL
20204115	OMIL BOULLOSA	JUAN FRANCISCO
20154167	OMIL CRUJEIRAS	SALVADOR
20106701	ORNE	VALENTIN ARTHUR
19952341	OROBIO MUGICA / OROVIO MUGICA	EUGENIO-ANTONIO
20086473	OSA	JULIEN
20154916	OTERO REGUEIRA	CARLOS
20144470	OTERO SOBRIDO	JESUS
20184825	OTMANI AAYSSI	BRAHIM
20174016	OUJO VIDAL	JUAN MANUEL
20166102	PAINCERA MOUZO	JOSE ANTONIO
20135503	PALEO MORA	SEBASTIAN
20004973	PALMEIRA DO CASAL	ADAO
20114057	PAMPIN GOMEZ	JOSE ANTONIO
20016412	PARAPAR FERNANDEZ	FRANCISCO MANUEL
20134745	PARCERO RODRIGUEZ	JOSE
20085773	PARDO SANTOS	NESTOR MANUEL
20214017	PARYANTO	PARYANTO
19902832	PASTOR	FRANCOIS
19892722	PAUMARD	FREDERIC STEPHANE
20155725	PAZ AGULLA	JOSE BENITO
20157239	PAZ CABODEVILA	ALVARO
20114248	PAZ CAMPELO	EMILIO
20206304	PAZ GARCIA	AARON
20047158	PAZ MILLAN	ANDRES
19962387	PECH-BUTTE	ANTONY
19934493	PELLERIN	FRANCK YVES ALBERT
20146466	PENA JUNCAL	MIGUEL
20186577	PENA PAZ	FRANCISCO
20115432	PENA RECAMAN	JOSE
20084550	PEREIRA COENTRAO	ANTONIO MANUEL
20184693	PEREIRA CORREIA NUNES	PORFIRIO
20165823	PEREIRA DA CUNHA	JOSE
20095663	PEREIRA DA SILVA	AMERICO
20104573	PEREIRA DA SILVA	NATALINO JOSE
20135694	PEREIRA DA SILVA	MANUEL ADELINO
20005071	PEREIRA DIAS	MANUEL ANTONIO
20125836	PEREIRA DINIS	HUGO DANIEL
20135692	PEREIRA FERREIRA	ANDRE FILIPE
20137023	PEREIRA FERREIRA	RUI MANUEL
20047323	PEREIRA GOMES	JOSE FERNANDO
20047399	PEREIRA GONCALVES	VITOR MANUEL
20204318	PEREIRA LOURENCO / PEREIRA LOURENCO	JOSE MANUEL
20057150	PEREIRA MARQUES / PEREIRA MARQUES	JORGE JOSE
20075428	PEREIRA MILHAZES	MARIO ANDRE
20134589	PEREIRA OTERO	JUAN MANUEL
20195057	PEREIRA PARADA	ERIC
20125506	PEREZ CARBALLO	CANDIDO

ELECTION AUX COMITES DES PÊCHES**LISTE D'ELECTEURS****COLLEGE : EQUIPAGE / SALARIES**

Numéro ADM	Nom	Prénom(s)
20166970	PEREZ DIAZ	JOSE ARMANDO
20047867	PEREZ FERNANDEZ	JOSE LUIS
20157248	PEREZ LEGUE	JAIME ESTEBAN
20204485	PEREZ REIRIZ	FRANCISCO JAVIER
19843988	PETRAU	DAVID ALEXANDRE
20204632	PEYRONNET	ARTHUR BENOIT
19853994	PICHOT / PICHOT	LUC
19981430	PILON / PILON	ANTHONY STEPHANE CHRISTOPHE
20026906	PINCHON	JEAN-CHARLES
19863955	PINEIRO RUBIO	JUAN MANUEL
20184038	PONTES DA SILVA	RUBEN LEONEL
20047183	PONTES MACIEIRA	VITOR GASPAS
20067119	PONTES MARQUES	JOSE REINALDO
20047156	PONTES TORRAO	GASPAS MANUEL
20037034	POSTIGA REGUFE	JOSE EMANUEL
20204602	POUSADA VIDAL	ANTONIO
20206314	POUSO MAYAN	GERARDO MANUEL
20214110	POUSO MAYAN	JOSE LUIS
20197187	PRAYITNO	EDI
20214076	PURNOMO	PURNOMO
20196937	QUINTELA MELON	EMILIO
20174926	QUINTERO CERON	JORGE ARMANDO
20114247	QUIROGA AREA	JOSE
20144168	QUIROGA SOAGE	ALBERTO
20174018	QUITERIO DIAS CRUZ	JAIME ABERTO
20214078	RADI	RADI
20047298	RAJAO MILHAZES	ALEXANDRE JOSE
20056711	RAJAO MILHAZES	PAULO RICARDO
20037114	RAJAO NOVO	JOSE CARLOS
20036659	RAJAO PEREIRA DA SILVA	PAULO ALEXANDRE
20057162	RAJAO PEREIRA DA SILVA	JOAO CARLOS
20134286	RAJAO TERROSO	DANIEL FILIPE
20025138	RAJAO VAREIRO	AVELINO
20009179	RAJAO VAREIRO / RAJAO VAREIRO	ZACARIAS
20067224	RAJAO VENTURA	ALFREDO FRANCISCO
20194396	RAMOS MIGUEZ	JESUS
20115823	RAMOS PINHO	RUBEN MANUEL
20057312	RAMOS SARAIVA	RICARDO LUIS
20066747	RANALES NUNEZ	JOSE LUIS
20204392	RAWAN	RAWAN
20205086	REDONDO RIVAS	BENITO
20174437	REGO CANEDA RIAL	BERNARDO
20184719	REGUEIRA SAMPEDRO	JUAN FIDEL
20016784	REGUFE DA SILVA	ANTONIO
20076523	REGUFE PEREIRA	JORGE MIGUEL
20185745	REINA DO VALE	RUI FILIPE
20077339	REINO RADIO	Ramon
20186880	REINO RADIO	JOSE MANUEL
20086413	RENAUD-LACAZE / RENAUD-LACAZE	LUCAS ANTOINE
20165042	RESILLE JUNCAL	JORGE
20124373	REY GARCIA	FRANCISCO JAVIER
20214967	REY MARTINEZ	MARIO JOSE

ELECTION AUX COMITES DES PÊCHES**LISTE D'ELECTEURS****COLLEGE : EQUIPAGE / SALARIES**

Numéro ADM	Nom	Prénom(s)
20186172	REY MURADAS	JOSE MANUEL
20214113	RIBAUT	NICOLAS
20195090	RIBEIRO GOMES	FABIO BALTASAR
20047318	RIBEIRO NOVO / RIBEIRO NOVO	HENRIQUE MANUEL
20124061	RICO ROMANO	JOSE ANTONIO
20096842	RICOLLEAU	ROMAIN ERIC PATRICK YANN
19972489	RIESCO / RIESCO	DAVID MICHEL EMILE
19981523	RIGOR MARQUES	JOSUE FELIPE
20177148	RIMBAUD	PIERRE
20214828	RINANTO RINANTO	RINANTO RINANTO
20046806	RIOS FONTELA	ALVARO
20174151	RIOS PUENTE	ENRIQUE
20194938	RISMANTO	ADI
20214409	RISTIAWAN	RISTIAWAN
20145595	RIVAS CASABELLA	PLACIDO VICENTE
20019012	RIVET	BENOIT
20195025	RIWAT	RIWAT
20196266	RIYADI	SLAMET
20197192	RIYADI	SLAMET
20204396	ROBIK	AHMAD
19912824	RODAL ANABITARTE	EDUARDO
20116083	RODAS GALLEGO	MARCOS
20047348	RODRIGUES CASCAO	ANTONIO JOAO
20135648	RODRIGUES DA CRUZ MAIO	RUI MIGUEL
20175590	RODRIGUES DOURADO	JOSE FERNANDO
20047277	RODRIGUES MATOS	JOAO PAULO
20047373	RODRIGUES PINTO	JOSE ALBERTO
20016775	RODRIGUES TERROSO	JOAQUIM
20185600	RODRIGUEZ FOLGAR	SANTIAGO
20105752	RODRIGUEZ VILLANUEVA	DAVID
20176561	ROKHMANN	FATKHUR
20174789	ROMANO CRUJEIRAS	JUAN
20205491	ROMAY CRUJEIRAS	ANDRES
20157481	ROMERO GONZALEZ	JOSE ANTONIO
20197194	ROPIK	ROPIK
20176495	ROSALES SANJORGE	MANUEL
20194118	ROSENDE FERNANDEZ	JOSE AGAPITO
20175243	ROSPIDEGARAY / ROSPIDEGARAY	PANPI JULEN YOHAN
20214074	ROSYID / ROSYID	HAFIZH ABDUR
20206143	ROUX	ANTHONY
20146723	ROUX--ARCO-SIERRA / ROUX--ARCO-SIERRA	THIBAUT VICTOR JEAN PIERRE
20215891	ROUXELIN	JULIEN
20205191	SAEFULLAH	SAEFULLAH
20204956	SAEFULLOH	MUHAMMAD
20214240	SAEH	SAEH
20175428	SAGARZAZU ZUNZUNDEGUI	JESUS MARIA
20204957	SAHUDIN	SAHUDIN
20195813	SAINAS SIEIRA	SERAFIN
20196484	SAINÉ	OUSAINOU
19902810	SAINT AUBIN	CYRIL
20135446	SAINT-GUILY	ANTOINE MICHEL EMMANUEL

ELECTION AUX COMITES DES PÊCHES

LISTE D'ELECTEURS

COLLEGE : EQUIPAGE / SALARIES

Numéro ADM	Nom	Prénom(s)
20186051	SALEUN-DONVAL / DONVAL	EDOUARD-MARY JACQ FRANCOIS
20114466	SAMPEDRO PROL	ANTONIO
20204639	SAMPEDRO REGUEIRA	FRANCISCO JAVIER
20135403	SAMPEDRO SOUTO	DAVID
20214588	SAMSUDIN	SAMSUDIN
20214609	SAN MARTIN	BADIOLA
20155752	SANCHEZ MARTINEZ	PEDRO ALBERTO
20165617	SANCHEZ PRIETO	IGNACIO
20185355	SANCHEZ VAZQUEZ	AUGUSTIN
20155940	SANDA REGUEIRA	EVILIO JOSE
20214827	SANDI LESMANA	SANDI LESMANA
20125705	SANLES SIEIRA	JOAQUIN
20156854	SANSEBASTIAN	JULIEN JON
20115466	SANSEBASTIAN	NICOLAS
20067366	SANTIAGO PARADA / SANTIAGO PARADA	Ramon
20144979	SANTIAGO PAZOS	ALFONSO
20144138	SANTOS ALVAREZ	MIGUEL
20205401	SANTOS AYASO	OSCAR
20014977	SANTOS LEIGO	ALCIDES MIGUEL
20026973	SANTOS MOREIRA	TORCATO
20195859	SANTOS REIGIA	GONZALO
20197189	SAPUDIN	ANWAR
20057129	SAPUDO MOCO	JOSE ANTONIO
20057041	SARAIVA CERQUEIRA	LUIS MIGUEL
20204958	SARIFUDIN	SARIFUDIN
20197195	SARNO	SARNO
20164814	SARR NDIAYE	PAPE BACARI
20185499	SARR SENGHOR	ISSAKHA
20184041	SAVLOVSCHI	MARCEL
20157016	SCAFARTO	REMI
20047352	SCHULZE	STEFAN HANS-JOACHIM
20156615	SEIJAS MARINO	PABLO
20026759	SENCADAS FERNANDES	DANIEL
20197193	SEPTIAWAN	YULI
20194402	SEPULOH	TAQWA
20204887	SEQUEIROS BERMUDEZ	MIGUEL ANGEL
20106786	SERVAIS / SERVAIS	AXEL GEORGES CLAUDE ROBERT
20185638	SETIAWAN	RIEKI
20194940	SETIAWAN	SIGIT ADI
20196408	SETIAWAN	RIZAL
20197196	SETIAWAN	DENI
20106575	SEVILLA POUSO	JOSE LUIS
20125707	SIEIRA SAMPEDRO	JOSE ANTONIO
20184418	SILVA CAMEAN	ALEJANDRO
20145103	SILVA HERRERA	MARCO ANTONIO
19883075	SISSOKHO	YANNICK NOEL
20204839	SISWANTO	HERI
20214784	SLAMET	RYANTO
20214016	SOCHIMUN	SOCHIMUN
20077951	SOLER RODERO	MARIO
20195649	SOULTZENER	THIBAULT
20135768	SOUTO GOMEZ	JUAN CARLOS

ELECTION AUX COMITES DES PÊCHES**LISTE D'ELECTEURS****COLLEGE : EQUIPAGE / SALARIES**

Numéro ADM	Nom	Prénom(s)
20214762	SUAREZ BLANCO	DANIEL
20006744	SUAREZ BUJAN	MANUEL JESUS
20214905	SUAREZ MARINO	MIGUEL
20205272	SUBCHI	SUBCHI
20215434	SUHERMAN	SUHERMAN
20195028	SUKUR	SUKUR
20205557	SULTONI	SULTONI
20204394	SUNARTO	SUGENG
20196490	SUNTARI	SUNTARI
20214925	SUPRIYANTO	SUPRIYANTO
20197183	SUPRYO / SUPRIYO	SUPRYO
20205263	SURAJO	SURAJO
20204393	SURYANTO	SURYANTO
20047273	SUSDORF	FABIEN SERGE
20206212	SUSWANTO	HERI
20176564	SUYITNO	SUYITNO
20197185	TASRIPIN	TASRIPIN
20026810	TEIRA PEREZ	MANUEL
20204621	TEIRA PEREZ	ANTONIO
20214350	TEIXEIRA MARAVALHAS	JOAO PAULO
19992735	TEKKOUK / TEKKOUK	DAVID PHILIPPE SYLVAIN
20085030	TERROSO	CARLOS FRANCISCO
20047269	TERROSO NEVES	FRANCISCO MIGUEL
20037217	TERROSO PEREIRA DA SILVA	MANUEL ANTONIO
20177128	THIBAUT	MARTIN
20026754	TIBINI / TIBINI	ALAIN
20165424	TOME MANO	FRANCISCO JOSE
19922927	TORAL	GREGORY
20134073	TORREIRO TROITINO	FRANCISCO JAVIER
20146928	TORRES DA CUNHA	ANTONIO MANUEL
20084098	TORRES FEITEIRA	CARLOS MANUEL
20016329	TORRES LOPEZ	VICENTE
20186879	TORRES SILVA	VITOR HUGO
20174665	TRANCHETA BUENO	JOAO
20076303	TREPIANA OLABERRIA	DANIEL
20009023	TRILLO MARTINEZ / TRILLO MARTINEZ	JOSE MANUEL
20204082	TRINANES DIESTE	OSCAR
20214830	TRIYONO	TRIYONO
19942988	TUBIO PEREZ	FRANCISCO JAVIER
20204400	TUGIMAN	TUGIMAN
19982564	UGARTEMENDIA	IMANOL
20194936	UGIYONO	UGIYONO
20214785	UJANG	SUWITNO
19853937	URRUTIA	MIGUEL
19892786	URRUTIA	THOMAS
20046714	VALE TOJEIRO	CONSTANTINO
19952433	VALLADARES CABALEIRO	JUAN MANUEL
20195214	VALLADARES COVENAS	RICHARD
19952426	VALVERDE	XAVIER
20115367	VAQUERO MENDEZ	JOSE LUIS
20184725	VARANDAS MAIA	NELSON
20047314	VAREIRO COENTRAO	MARIO
20047329	VAREIRO GRACA	ABILIO MANUEL

ELECTION AUX COMITES DES PÊCHES

LISTE D'ELECTEURS

COLLEGE : EQUIPAGE / SALARIES

Numéro ADM	Nom	Prénom(s)
20165959	VASQUEZ MEDINA	ROBERT
20204979	VEIGA PEREZ	JOSE MANUEL
20195933	VELAY FABREGAS	LUIS GABRIEL
20214380	VELEZ GARCIA	XABIER
20057299	VIANA COENTRAO	JOSE DOMINGOS
20076192	VIANA DINIS	JOSE LUIS
20135251	VIANA FORTUNATO	CLAUDINO JOSE
20175045	VIDAL PARADA	JOSE VENTURA
20008932	VIDAL VARELA	ALFONSO
20057189	VIDAL VENTOSO / VIDAL VENTOSO	MARCELINO
20197161	VIDMA GALGUERA	DIEGO
20067179	VIEIRA ANDRE	JOSE ANTONIO
20066051	VIEIRA DA GRACA	ANTONIO FERNANDO
20214351	VIGO IGLESIAS	CARLOS
20167160	VILA LOBO	ANTONIO MANUEL
20077250	VILAR DIOS	JOSE ANTONIO
20175945	VILARINO CORRALES	CESAR
20124441	VILARINO NUNEZ	JOSE
20115666	VILAS RODRIGUEZ	DAVID
20166245	VILCHEZ SANTIAGO	CARLOS ALBERTO
20144984	VILLAR PEREZ	JOSE
20016414	VILLARNOVO LOURIDO	JUAN MANUEL
20214783	WAHYONO	WAHYONO
20214244	WAHYUDIN / WAHYUDIN	FAISAL
20214242	WALUYO	WALUYO
20196268	WARNOTO	WARNOTO
20176560	WARSITO	BAMBANG
20214574	WARSO	WARSO
20214080	WASIS	WASIS
20196410	WIDODO	AGUS
20214243	WIRYONO	WIRYONO
20116177	XANCHO	NICOLAS XAVIER LUDOVIC
20186887	ZAHOROVSKYY	SERHIY

Les membres de la commission électorale

Philippe LE MOING-SURZUR,
représentant le préfet des
Pyrénées-Atlantiques

Christophe MERIT, représentant le
directeur départemental des
territoires et de la mer des
Pyrénées-Atlantiques

Serge LARZABAL, titulaire, président du
comité interdépartemental des pêches
maritimes et des élevages marins des
Pyrénées-Atlantiques et des Landes



Pour publication au recueil des actes administratifs :

Préfecture de la région Nouvelle-Aquitaine

Pour information :

Direction des pêches maritimes et de l'aquaculture

Pour information et affichage du 1^{er} au 20 janvier 2022 inclus

DIRM SA / siège

DIRM SA / Délégation de Charente-Maritime

Commission électorale régionale

Commissions électorales départementales et interdépartementale

CRPMEM Nouvelle-Aquitaine

CDPMEM Charente-Maritime

CDPMEM Gironde

CIDPMEM Pyrénées-Atlantiques-Landes