



**PRÉFET DE LA
RÉGION NOUVELLE-
AQUITAINE**

*Liberté
Égalité
Fraternité*

**RECUEIL DES ACTES
ADMINISTRATIFS
N°R75-2024-209**

PUBLIÉ LE 28 OCTOBRE 2024

Sommaire

ARS DELEGATION DEPARTEMENTALE DE LA VIENNE 86 / Délégation

Départementale de la Vienne

R75-2024-10-07-00013 - Arrêté ARS/DGAS n°2023-A-DGAS-DA-SE-0245 du 7 octobre 2024 Actant le renouvellement d'autorisation de l'EHPAD « Résidence Pierre Péricard », sis 11 route de la Croche CIVAUX (86 320), géré par l'Association des Foyers de Province (3 pages) Page 4

R75-2024-10-07-00012 - Arrêté ARS/DGAS n°2024-A-DA-SE-0191 du 07 octobre 2024 portant cession de l'autorisation de l'EHPAD "Les Albizzias" 15 route de Journet à LA TRIMOUILLE (86290) géré par la S.A.S HOLDCO 2 au profit de la S.A.S LES ALBIZZIAS. (4 pages) Page 8

ARS NOUVELLE-AQUITAINE / CELLULE REGIONALE D'HEMOVIGILANCE ET DE SECURITE TRANSFUSIONNELLE

R75-2024-10-21-00006 - Arrêté du 21 octobre 2024 portant renouvellement d'autorisation de dépôt de sang de catégorie urgence et relais, Clinique mutualiste du Médoc, LESPARRE-MEDOC (33) (2 pages) Page 13

R75-2024-10-22-00007 - Arrêté du 22 octobre 2024 portant renouvellement d'autorisation de dépôt de sang de catégorie urgence et relais, Centre Clinical, SOYAUX (16) (2 pages) Page 16

ARS NOUVELLE-AQUITAINE / DOS -Direction de l'Offre de Soins - PPSPB

R75-2024-10-17-00009 - Arrêté n° PH 66/2024 du 17 octobre 2024 portant modification de l'autorisation d'une officine de pharmacie : Pharmacie THOMAS 86230 PERSAC (2 pages) Page 19

DDTM DE LA GIRONDE / SPE

R75-2024-10-24-00001 - Arrêté instituant des servitudes d'utilité publiques sur la commune de Guillos (3 pages) Page 22

DIRECTION REGIONALE DOUANES / Juridique -contentieux

R75-2024-10-23-00002 - Decision délégations 2024-3 (100 pages) Page 26

DRAAF NA /

R75-2024-10-25-00001 - AP portant reconnaissance de l'OVS santé animale et de l'OVVT pour la période 2025-2029 pour la région Nouvelle Aquitaine (2 pages) Page 127

R75-2024-10-21-00007 - Candidature pour la délégation des missions de contrôle officiels et autres activités officielles dans les domaines de la santé animale et de la santé des végétaux (8 pages) Page 130

DRAAF NOUVELLE-AQUITAINE / SREAA

R75-2024-10-22-00008 - Arrêté du 22 octobre 2024 portant délégation de signature à M. Alain ROUSSET, Président du conseil régional de Nouvelle-Aquitaine et à des agents de la Région Nouvelle-Aquitaine (3 pages) Page 139

DRAC NOUVELLE-AQUITAINE /

R75-2024-10-24-00002 - Arrêté portant désignation de Mathilde Harmand architecte des bâtiments de France comme conservateur des monuments historiques. (2 pages)

Page 143

RECTORAT DE BORDEAUX / DCVSAJ

R75-2024-10-28-00002 - Arrêté portant délégation de signature à Monsieur Gabriel KIRCHNER, directeur DPASCO (1 page)

Page 146

R75-2024-10-28-00003 - Arrêté portant subdélégation de signature en matière d'ordonnancement secondaire à Madame Florence CLERGE, cheffe de bureau DPASCO3 (1 page)

Page 148

R75-2024-10-28-00001 - Arrêté portant subdélégation de signature en matière d'ordonnancement secondaire à Monsieur Eric JOURDAN, directeur adjoint DPASCO (1 page)

Page 150

R75-2024-10-28-00004 - Arrêté portant subdélégation de signature en matière d'ordonnancement secondaire sur le programme 214 -Soutien de la politique de l'Education nationale- 214-UO-RACA (2 pages)

Page 152

ARS DELEGATION DEPARTEMENTALE DE LA
VIENNE 86

R75-2024-10-07-00013

Arrêté ARS/DGAS n°2023-A-DGAS-DA-SE-0245
du 7 octobre 2024

Actant le renouvellement d'autorisation de l'EHPAD «
Résidence Pierre Péricard », sis 11 route de la
Croche CIVAUX (86 320), géré par l'Association des
Foyers de Province

ARRETE ARS/DGAS n°2024-A-DGAS-DA-SE-0245

du **07 OCT. 2024**

Actant le renouvellement d'autorisation de l'EHPAD « Résidence Pierre Péricard », sis 11 route de la Croche CIVAUX (86 320), géré par l'Association des Foyers de Province

**Le Directeur général de l'Agence Régionale
de santé Nouvelle-Aquitaine**

**Le Président du Conseil départemental de
la Vienne**

VU le Code de l'action sociale et des familles, notamment ses articles L. 312-8 et D 312-197 à D. 312-206 relatifs à l'évaluation, et ses articles L. 313-1 à L. 313-27 et R. 313-1 à R. 313-34 relatifs aux droits et obligations des établissements et services sociaux et médico-sociaux ;

VU la loi n°2002-2 du 2 janvier 2002 rénovant l'action sociale et médico-sociale ;

VU le décret du 7 octobre 2020 portant nomination de M. Benoît ELLEBOODE en qualité de directeur général de l'ARS Nouvelle-Aquitaine ;

VU le Schéma des solidarités 2020-2024 adopté par délibération du Conseil départemental de la Vienne le 20 décembre 2019 ;

VU l'arrêté du 17 juillet 2018 du directeur général de l'ARS Nouvelle-Aquitaine portant adoption du projet régional de santé Nouvelle-Aquitaine 2018-2028 ;

VU le schéma régional de santé du projet régional de santé Nouvelle-Aquitaine 2018-2023 ;

VU le règlement départemental d'aide sociale de la Vienne ;

VU la décision du 26 mars 2024 du directeur général de l'ARS Nouvelle-Aquitaine portant délégation permanente de signature ;

VU l'arrêté n°2008 DISS/SE – 005 du Préfet et du Président du Conseil Général du département de la Vienne en date du 27 février 2008 portant création d'un EHPAD à CIVAUX géré par l'Association « Les Foyers de Province » fixant la capacité à 47 places réparties en 43 places d'hébergement permanent, 2 places d'hébergement temporaire et 2 places d'accueil de jour et autorisé à compter du 1^{er} janvier 2009 ;

VU l'arrêté du Président du Conseil Général de la Vienne n° 2010/0142 du 25 octobre 2010 portant habilitation partielle de l'EHPAD « Résidence Pierre Péricard » de Civaux à accueillir des bénéficiaires de l'aide sociale à l'hébergement pour 5 places ;

VU l'arrêté ARS/DGAS n° 2018-A-DGAS-DHV-SE-0209, du directeur général de l'ARS Nouvelle-Aquitaine et du Président du département de la Vienne du 16 octobre 2018 portant autorisation de transfert de 12 places d'hébergement permanent de l'EHPAD « Le Clos Adler » à Valdivienne (Vienne), au sein de l'EHPAD « Résidence Pierre Péricard » à Civaux et fixant la capacité totale à 59 lits répartis en 55 lits d'hébergement permanent et 4 lits d'hébergement temporaire ;

VU l'arrêté n° 2023-0413 du directeur général de l'ARS Nouvelle-Aquitaine et du Président du département de la Vienne du 31 décembre 2023 portant modification de la programmation des évaluations de la qualité des établissements et services sociaux et médico-sociaux relevant du b) de l'article L. 313-3 du code de l'action sociale et des familles pour les années 2024 à 2028, conformément aux articles L. 312-8 et D. 312-204 du même code ;

VU la convention signée entre l'établissement et le Président du Conseil Départemental de la Vienne n° 2015/0014 en date du 5 janvier 2016 relative à l'habilitation partielle de l'EHPAD « Résidence Pierre Péricard » à Civaux à accueillir des bénéficiaires de l'aide sociale à l'hébergement ;

VU le courrier du 6 février 2023, du directeur général de l'ARS Nouvelle-Aquitaine et du Président du département de la Vienne autorisant un report de l'évaluation de l'EHPAD « Résidence Pierre Péricard » à Civaux, au second semestre 2023 ;

VU le rapport d'évaluation de l'EHPAD « Résidence Pierre Péricard » à Civaux reçu le 29 décembre 2023 ;

VU les conclusions favorables de l'évaluateur, la société « 4 AS », dans le rapport d'évaluation de l'EHPAD « Résidence Pierre Péricard » à Civaux ;

VU le plan d'action de l'EHPAD « Résidence Pierre Péricard » à Civaux, proposé au regard du rapport d'évaluation ;

CONSIDERANT qu'en l'absence d'injonction de déposer une demande de renouvellement d'autorisation donnée par les autorités compétentes en vertu de l'article L. 313-5 du code de l'action sociale et des familles, cette autorisation est réputée renouvelée par tacite reconduction ;

A R R E T E

ARTICLE 1^{er} : L'autorisation de l'EHPAD « Résidence Pierre Péricard » à Civaux, sis 11 route de la Croche à Civaux, géré par l'Association des Foyers de Province sis 31 rue Saint Sébastien, et enregistré comme suit au fichier national des établissements sanitaires et sociaux (FINESS), est renouvelée pour une durée de 15 ans à compter de sa date d'échéance, soit à compter du 31 décembre 2023.

Entité juridique : Association des Foyers de Province	Entité établissement : « Résidence Pierre Péricard »
N° FINESS : 13 078 700 5	N° FINESS : 860011378
N° SIREN : 775 559 685	Code catégorie : 500 Etablissement d'hébergement pour personnes âgées dépendantes
Adresse : 31 rue Saint Sébastien 13006 Marseille	Adresse : 11 Route de la Croche 86320 Civaux
Code statut juridique : 60 - Association Loi 1901 non Reconnue d'Utilité Publique	Capacité : 59

Discipline		Activité Fonctionnement		Clientèle		Capacité
Code	Libellé	Code	Libellé	Code	Libellé	
657	Accueil temporaire pour Personnes Âgées	11	Hébergement Complet Internat	711	Personnes Âgées dépendantes	4
924	Accueil pour Personnes Âgées	11	Hébergement Complet Internat	436	Personnes Alzheimer ou apparentées	16
924	Accueil pour Personnes Âgées	11	Hébergement Complet Internat	711	Personnes Âgées dépendantes	39

ARTICLE 2 : Les conditions de l'habilitation partielle à l'aide sociale à l'hébergement fixées par arrêté et convention susvisés ne sont pas modifiées.

ARTICLE 3 : Le renouvellement de l'autorisation sera subordonné aux résultats des évaluations. Les résultats de l'évaluation effectuée par un organisme extérieur doivent être transmis à l'autorité ayant délivré la présente autorisation dans les conditions fixées à l'article D. 312-205 du code de l'action sociale et des familles.

ARTICLE 4 : Tout changement important dans l'activité, l'installation, l'organisation, la direction ou le fonctionnement de l'EHPAD « Résidence Pierre Péricard » à Civaux par rapport aux caractéristiques prises en considération pour son autorisation doit être porté à la connaissance des autorités compétentes, en vertu de l'article L. 313-1 du code de l'action sociale et des familles au moins 2 mois avant sa mise en œuvre. L'autorisation ne peut être cédée sans l'accord des autorités compétentes concernées.

ARTICLE 5 : Le présent arrêté sera notifié au demandeur et publié au recueil des actes administratifs de la préfecture de la région Nouvelle-Aquitaine et affiché sur le site internet du Département de la Vienne : www.lavienne86.fr.

Dans les deux mois de sa notification ou de sa publication, il pourra faire l'objet :

- d'un recours gracieux auprès du directeur général de l'ARS et du président du Conseil départemental,
- d'un recours contentieux devant le tribunal administratif territorialement compétent (ce dernier peut être saisi par requête adressée par lettre recommandée avec accusé de réception ou de manière dématérialisée via l'application « Télérecours citoyen » accessible sur le site www.telerecours.fr).

A Bordeaux, le **07 OCT. 2024**

L'Agence Régionale de Santé
de Nouvelle-Aquitaine

La Directrice adjointe
de la protection de la santé et de l'autonomie

Dr. Dominique BOURGOIS

Le Président du Conseil Départemental
de la Vienne



Alain PICHON

ARS DELEGATION DEPARTEMENTALE DE LA
VIENNE 86

R75-2024-10-07-00012

Arrêté ARS/DGAS n°2024-A-DA-SE-0191 du 07
octobre 2024 portant cession de l'autorisation de
l'EHPAD "Les Albizzias" 15 route de Journet à LA
TRIMOUILLE (86290) géré par la S.A.S HOLDCO 2
au profit de la S.A.S LES ALBIZZIAS.

ARRETE ARS/DGAS n°2024-A-DA-SE-0191

Du 07 OCT. 2024

portant cession de l'autorisation de l'EHPAD
« Les Albizzias » 15 route de Journet à LA
TRIMOUILLE (86290) géré par la S.A.S
HOLDCO 2 au profit de la S.A.S. LES
ALBIZZIAS.

**Le Directeur Général de
l'Agence Régionale de Santé
Nouvelle-Aquitaine**

**Le Président du
Conseil Départemental de la Vienne**

VU le code de l'action sociale et des familles, notamment ses articles L. 313-1 à L. 313-27 et R. 313-1 à R. 313-34 relatifs aux droits et obligations des établissements et services sociaux et médico-sociaux ;

VU le code général des collectivités territoriales et en particulier ses articles L. 3214-1 et L. 3221-9 ;

VU la loi n° 2015-1776 du 28 décembre 2015 relative à l'adaptation de la société au vieillissement ;

VU le décret du 7 octobre 2020 portant nomination de M. Benoît ELLEBOUDE en qualité de directeur général de l'ARS Nouvelle-Aquitaine ;

VU l'arrêté du 17 juillet 2018 du directeur général de l'ARS Nouvelle-Aquitaine, portant adoption du projet régional de santé (PRS) Nouvelle-Aquitaine ;

VU le schéma régional de santé du projet régional de santé Nouvelle-Aquitaine ;

VU le Schéma des Solidarités 2020-2024 adopté par délibération du Conseil Départemental de la Vienne le 20 décembre 2019 ;

VU le règlement départemental d'aide sociale de la Vienne ;

VU la décision du 28 juin 2024 du directeur général de l'ARS Nouvelle-Aquitaine portant délégation permanente de signature ;

VU l'arrêté du 30 novembre 2018 du directeur général de l'ARS Nouvelle-Aquitaine et du Conseil départemental modifiant l'arrêté actant le renouvellement tacite d'autorisation pour une durée de 15 ans à compter du 3 janvier 2017 de l'Établissement d'Hébergement pour Personnes Agées Dépendantes (EHPAD) « Korian Les Buddleias » situé à Brigueil-Le-Chantre gérés par S.A.S MEDICA France pour une capacité totale de 80 places et de l'EHPAD « Les Albizzias » situé à La Trimouille, gérés par S.A.S MEDICA France pour une capacité totale de 42 places ;

VU l'arrêté du 26 décembre 2018 du Président du Conseil Départemental de la Vienne portant habilitation partielle de l'EHPAD « Korian Les Buddleias » situé à Brigueil-Le-Chantre et de l'EHPAD « Les Albizzias » situé à La Trimouille à accueillir des bénéficiaires de l'aide sociale à l'hébergement pour 12 places ;

VU la convention n°2018-DGAS-DHV-SE-0005 du 2 janvier 2019 relative à l'habilitation partielle de l'EHPAD « Korian Les Buddleias » de Brigueil-Le-Chantre et de l'EHPAD « Les Albizzias » de La Trimouille à recevoir des bénéficiaires de l'aide sociale à l'hébergement ;

VU l'arrêté du 7 décembre 2021 portant cession des autorisations des EHPAD « Korian Les Buddleias – Les Albizzias » situé lieu-dit Le Champ de la Borde Les Quatre Routes à BRIGUEIL-LE-CHANTRE (86290) et situé 15 route de Journet à LA TRIMOUILLE (86290) et gérés par S.A.S MEDICA France au profit de la S.A.S HOLDCO 2, sise 21-25 rue Balzac PARIS (75008) ;

VU le Contrat Pluriannuel d'Objectifs et de Moyens signé le 27 décembre 2017 ;

VU le procès verbal de l'Associé Unique de la S.A.S. Vivalto Vie Investissement, en date du 9 novembre 2023, sollicitant la cession de l'autorisation de l'établissement « Les Albizzias » géré par la SAS ALTOVIVA (nouvelle dénomination de la SAS HOLDCO 2) au profit de la S.A.S. Les ALBIZZIAS ;

VU l'attestation sur l'honneur du directeur général de la société Vivalto Vie Holding, Monsieur Guillaume RAOUX, société présidente de la société Vivalto Vie Investissement elle-même présidente de la SAS LES ALBIZZIAS du 10 novembre 2023 ;

VU le dossier de demande, déposé le 16 novembre 2023 par la société Les Albizzias, représenté par son Directeur Général Guillaume RAOUX et sollicitant la cession d'autorisation de l'EHPAD « les Albizzias » situé à La Trimouille à la S.A.S LES ALBIZZIAS ;

VU l'extrait Kbis relatif à la création de la SAS LES ALBIZZIAS du 29 novembre 2023 ;

VU le traité d'apport partiel d'actif signé le 30 novembre 2023 entre la SAS ALTOVIVA (Société apporteuse) et la SAS LES ALBIZZIAS (Société bénéficiaire) ;

VU le dossier justificatif déclaré complet le 23 janvier 2024 après réception du projet d'établissement et du tableau des effectifs de l'EHPAD « Les Albizzias » de La Trimouille ;

CONSIDERANT que cette cession d'autorisation s'effectue sans surcoût budgétaire et dans la continuité du fonctionnement actuel des services ;

CONSIDERANT que le projet est compatible avec les objectifs du schéma régional de santé de la région Nouvelle-Aquitaine et du schéma des Solidarités 2020-2024 ;

CONSIDERANT qu'il répond aux besoins repérés par le schéma régional de santé et le schéma départemental des solidarités 2020-2024 sur le secteur identifié du département de la Vienne ;

CONSIDERANT qu'il satisfait aux règles d'organisation et de fonctionnement prévues par le code de l'action sociale et des familles ;

A R R E T E N T

ARTICLE 1^{er} :

L'autorisation accordée à la SAS HOLDCO 2, gestionnaire de l'EHPAD « Les Albizzias » situé à La Trimouille, est cédée à la SAS LES ALBIZZIAS, sise 61 Avenue Victor Hugo 75116 PARIS, à compter de la date de signature du présent arrêté.

ARTICLE 2 :

Les modalités de l'habilitation partielle à l'aide sociale à l'hébergement susvisées ne sont pas modifiées.

ARTICLE 3 :

Cette cession ne modifie pas la durée d'autorisation de l'EHPAD « Les Albizzias » situé à La Trimouille, fixée à 15 ans à compter du 3 janvier 2017.

Le renouvellement de l'autorisation de l'EHPAD reste subordonné aux résultats de l'évaluation de la qualité mentionnée à l'article L.312-8 du Code de l'action sociale et des familles effectuée au moins deux ans avant l'expiration du délai de 15 ans précité.

ARTICLE 4 :

Tout changement important dans l'activité, l'installation, l'organisation, la direction ou le fonctionnement de l'EHPAD « Les Albizzias » de La Trimouille par rapport aux caractéristiques prises en considération pour son autorisation doit être porté à la connaissance des autorités compétentes, en vertu de l'article L. 313-1 du code de l'action sociale et des familles. L'autorisation ne peut être cédée sans l'accord des autorités compétentes concernées.

ARTICLE 5 :

Cet établissement est répertorié dans le Fichier National des Etablissements Sanitaires et Sociaux (FINESS) de la façon suivante :

Entité juridique : LES ALBIZZIAS	Entité établissement : EHPAD « Les Albizzias »
N° FINESS : 750074494	N° FINESS : 860790625
N° SIREN : 981614522	Code catégorie : 500 Etablissement d'hébergement pour personnes âgées dépendantes
Adresse : 61 Avenue Victor Hugo – 75016 PARIS	Adresse : 15 Route de Journet – 86290 La Trimouille
Code statut juridique : 95 Société par actions simplifiée	Capacité : 42 lits

Discipline		Activité Fonctionnement		Clientèle		Capacité
Code	Libellé	Code	Libellé	Code	Libellé	
924	Accueil pour Personnes Agées	11	Hébergement complet internat	711	Personnes Agées Dépendantes	42

Mode de tarification : 41 – ARS/PCD, Tarif global, habilité aide sociale sans PUI

ARTICLE 6 :

Le présent arrêté sera notifié au demandeur et publié au recueil des actes administratifs de la préfecture de la région Nouvelle-Aquitaine et affiché sur le site internet du Département de la Vienne : www.lavienne86.fr.

Dans les deux mois de sa notification ou de sa publication, il pourra faire l'objet :

- d'un recours gracieux auprès du directeur général de l'ARS et du président du conseil départemental,
- d'un recours contentieux devant le tribunal administratif territorialement compétent (ce dernier peut être saisi par requête adressée par lettre recommandée avec accusé de réception ou de manière dématérialisée via l'application « Télérecours citoyen » accessible sur le site www.telerecours.fr).

Fait à Bordeaux, le **07 OCT. 2024**

L'Agence Régionale de Santé
de Nouvelle-Aquitaine

La Directrice adjointe
de la protection de la santé et de l'autonomie

Dr Dominique BOURGOIS

Le Président du Conseil Départemental
de la Vienne



Alain PICHON

ARS NOUVELLE-AQUITAINE

R75-2024-10-21-00006

Arrêté du 21 octobre 2024 portant renouvellement
d'autorisation de dépôt de sang de catégorie urgence
et relais, Clinique mutualiste du Médoc,
LESPARRE-MEDOC (33)

**ARRETE du 21 octobre 2024 portant
renouvellement d'autorisation du dépôt
de sang de catégorie « urgence et relais »
de la Clinique mutualiste du Médoc,
LESPARRE-MEDOC (33)**

Le Directeur général de l'Agence régionale de santé Nouvelle-Aquitaine

VU le code de santé publique, et notamment les articles L.1221-10, R.1221-17 et suivants, et R.1222-23 ;

VU la loi n°2009-879 du 21 juillet 2009 modifiée ;

VU le décret n°2007-1324 du 7 septembre 2007 relatif aux dépôts de sang et modifiant le code de la santé publique ;

VU le décret n° 2010-344 du 31 mars 2010 tirant les conséquences, au niveau réglementaire, de l'intervention de la loi n° 2009-879 du 21 juillet 2009 portant réforme de l'hôpital et relative aux patients, à la santé et aux territoires ;

VU le décret n°2010-336 du 31 mars 2010 portant création des agences régionales de santé ;

VU le décret n° 2014-1042 du 12 septembre 2014 relatif au sang humain ;

VU le décret n°2016-1267 du 28 septembre 2016 portant fixation du nom et du chef-lieu de la région Nouvelle-Aquitaine ;

VU le décret du 7 octobre 2020, publié au Journal Officiel de la République Française le 8 octobre 2020, portant nomination de M. Benoît ELLEBOODE en qualité de Directeur général de l'Agence régionale de santé Nouvelle-Aquitaine ;

VU le décret n° 2021-215 du 24 février 2021 relatif à la délivrance des produits sanguins labiles par les établissements de santé et les groupements de coopération sanitaire ;

VU l'arrêté du 30 octobre 2007 fixant la liste des matériels des dépôts de sang prévue à l'article R.1221-20-4 ;

VU l'arrêté du 16 décembre 2008 portant homologation du cahier des charges de la formation des personnels des dépôts de sang ;

VU l'arrêté du 15 juillet 2009 modifiant l'arrêté du 3 décembre 2007 relatif aux qualifications de certains personnels de dépôts de sang ;

VU le décret n° 2016-46 du 26 janvier 2016 relatif à la biologie médicale ;

VU l'arrêté du 15 mai 2018 fixant les conditions de réalisation des examens de biologie médicale d'immunohématologie érythrocytaire ;

VU l'arrêté du 25 octobre 2021 fixant le modèle type de convention entre un établissement de santé ou un groupement de coopération sanitaire et l'établissement de transfusion sanguine référent ;

VU l'arrêté du 25 octobre 2021 fixant les conditions techniques d'autorisations de dépôt de sang géré par un établissement de santé ou par un groupement de coopération sanitaire ;

VU l'arrêté du 17 décembre 2022 fixant le schéma directeur national de la transfusion sanguine pris en application de l'article L. 1222-15 du code de la santé publique ;

VU l'instruction n° DGS/PP4/DGOS/PF2/2021/230 du 16 novembre 2021 relative à la réalisation de l'acte transfusionnel ;

VU la décision du directeur général de l'Agence française de sécurité sanitaire des produits de santé en date du 10 mars 2020 définissant les principes de bonnes pratiques prévus à l'article L.1222-12 du CSP ;

VU la décision du 2 juillet 2020 fixant la forme, le contenu et les modalités de transmission de la fiche de déclaration d'un effet indésirable survenu chez un receveur de produits sanguins labiles ;

VU la décision du 20 novembre 2022 modifiant la décision du 4 juin 2020 modifiée fixant la liste et les caractéristiques des produits sanguins labiles ;

VU la décision n° 2023-011 R du 11 avril 2023 fixant le schéma d'organisation de la transfusion sanguine de Nouvelle-Aquitaine ;

VU la décision du 3 juin 2024 modifiant la décision du 4 juin 2020 modifiée fixant la liste et les caractéristiques des produits sanguins labiles ;

VU la décision du 30 août 2024 du Directeur général de l'Agence régionale de santé Nouvelle-Aquitaine portant délégation permanente de signature ;

VU la convention entre le directeur de la Clinique mutualiste du Médoc et le directeur de l'Etablissement français du sang Nouvelle-Aquitaine signée le 9 octobre 2024 définissant les règles de fonctionnement du dépôt de sang ;

CONSIDERANT la demande de renouvellement d'autorisation du dépôt de sang de catégorie « urgence et relais » adressée par le directeur de la Clinique mutualiste du Médoc à l'Agence régionale de santé Nouvelle-Aquitaine reçue le 14 mai 2024 ;

CONSIDERANT l'avis favorable du Dr Mahdi TAZEROUT, Coordonnateur régional d'hémovigilance et de sécurité transfusionnelle de Nouvelle-Aquitaine, en date du 14 juin 2024 ;

CONSIDERANT l'avis du président de l'Etablissement français du sang non reçu à ce jour.

ARRETE

ARTICLE 1^{er} : Le renouvellement d'autorisation du dépôt de sang de catégorie « urgence et relais » localisé dans l'unité de soins continus est accordé à la Clinique mutualiste du Médoc.

ARTICLE 2 : Dans le cadre de cette autorisation, la Clinique mutualiste du Médoc exerce dans le strict respect de la convention la liant à l'Etablissement français du sang Nouvelle-Aquitaine.

ARTICLE 3 : Cette autorisation est délivrée pour une durée de cinq ans à compter du 12 octobre 2024 sous réserve du maintien du respect de la convention et des dispositions susvisées.

ARTICLE 4 : Le présent arrêté peut, dans un délai de deux mois à compter de sa notification ou de sa publication au recueil des actes administratifs de la préfecture de la région Nouvelle-Aquitaine, faire l'objet :

- d'un recours gracieux devant le Directeur général de l'Agence régionale de santé Nouvelle-Aquitaine ;
- d'un recours hiérarchique devant Madame la Ministre des solidarités et de la santé ;
- d'un recours contentieux devant le tribunal administratif territorialement compétent (ce dernier peut être saisi par requête adressée par lettre recommandée avec accusé de réception ou de manière dématérialisée via l'application « Télérecours citoyen » accessible sur le site www.telerecours.fr).

ARTICLE 5 : Le présent arrêté sera publié au recueil des actes administratifs de la préfecture de la région Nouvelle-Aquitaine.

Fait à Bordeaux, le 21 octobre 2024

Pour le Directeur général
de l'Agence régionale de santé
Par délégation

La Directrice adjointe de l'offre de soins

Atika RIDA-CHAFI

Page 2 sur 2

ARS NOUVELLE-AQUITAINE

R75-2024-10-22-00007

Arrêté du 22 octobre 2024 portant renouvellement
d'autorisation de dépôt de sang de catégorie urgence
et relais, Centre Clinical, SOY AUX (16)

ARRETE du 22 octobre 2024 portant renouvellement d'autorisation du dépôt de sang de catégorie « urgence et relais » du Centre Clinique de SOYAUX (16)

Le Directeur général de l'Agence régionale de santé Nouvelle-Aquitaine

VU le code de santé publique, et notamment les articles L.1221-10, R.1221-17 et suivants, et R.1222-23 ;

VU la loi n°2009-879 du 21 juillet 2009 modifiée ;

VU le décret n°2007-1324 du 7 septembre 2007 relatif aux dépôts de sang et modifiant le code de la santé publique ;

VU le décret n° 2010-344 du 31 mars 2010 tirant les conséquences, au niveau réglementaire, de l'intervention de la loi n° 2009-879 du 21 juillet 2009 portant réforme de l'hôpital et relative aux patients, à la santé et aux territoires ;

VU le décret n°2010-336 du 31 mars 2010 portant création des agences régionales de santé ;

VU le décret n° 2014-1042 du 12 septembre 2014 relatif au sang humain ;

VU le décret n°2016-1267 du 28 septembre 2016 portant fixation du nom et du chef-lieu de la région Nouvelle-Aquitaine ;

VU le décret du 7 octobre 2020, publié au Journal Officiel de la République Française le 8 octobre 2020, portant nomination de M. Benoît ELLEBOODE en qualité de Directeur général de l'Agence régionale de santé Nouvelle-Aquitaine ;

VU le décret n° 2021-215 du 24 février 2021 relatif à la délivrance des produits sanguins labiles par les établissements de santé et les groupements de coopération sanitaire ;

VU l'arrêté du 30 octobre 2007 fixant la liste des matériels des dépôts de sang prévue à l'article R.1221-20-4 ;

VU l'arrêté du 16 décembre 2008 portant homologation du cahier des charges de la formation des personnels des dépôts de sang ;

VU l'arrêté du 15 juillet 2009 modifiant l'arrêté du 3 décembre 2007 relatif aux qualifications de certains personnels de dépôts de sang ;

VU le décret n° 2016-46 du 26 janvier 2016 relatif à la biologie médicale ;

VU l'arrêté du 15 mai 2018 fixant les conditions de réalisation des examens de biologie médicale d'immunohématologie érythrocytaire ;

VU l'arrêté du 25 octobre 2021 fixant le modèle type de convention entre un établissement de santé ou un groupement de coopération sanitaire et l'établissement de transfusion sanguine référent ;

VU l'arrêté du 25 octobre 2021 fixant les conditions techniques d'autorisations de dépôt de sang géré par un établissement de santé ou par un groupement de coopération sanitaire ;

VU l'arrêté du 17 décembre 2022 fixant le schéma directeur national de la transfusion sanguine pris en application de l'article L. 1222-15 du code de la santé publique ;

VU l'instruction n° DGS/PP4/DGOS/PF2/2021/230 du 16 novembre 2021 relative à la réalisation de l'acte transfusionnel ;

VU la décision du directeur général de l'Agence française de sécurité sanitaire des produits de santé en date du 10 mars 2020 définissant les principes de bonnes pratiques prévus à l'article L.1222-12 du CSP ;

VU la décision du 2 juillet 2020 fixant la forme, le contenu et les modalités de transmission de la fiche de déclaration d'un effet indésirable survenu chez un receveur de produits sanguins labiles ;

VU la décision du 20 novembre 2022 modifiant la décision du 4 juin 2020 modifiée fixant la liste et les caractéristiques des produits sanguins labiles ;

VU la décision n° 2023-011 R du 11 avril 2023 fixant le schéma d'organisation de la transfusion sanguine de Nouvelle-Aquitaine ;

VU la décision du 3 juin 2024 modifiant la décision du 4 juin 2020 modifiée fixant la liste et les caractéristiques des produits sanguins labiles ;

VU la décision du 30 août 2024 du Directeur général de l'Agence régionale de santé Nouvelle-Aquitaine portant délégation permanente de signature ;

VU la convention entre le directeur du Centre Clinique de SOYAX et le directeur de l'Etablissement français du sang Nouvelle-Aquitaine signée le 21 octobre 2024 définissant les règles de fonctionnement du dépôt de sang ;

CONSIDERANT la demande de renouvellement d'autorisation du dépôt de sang de catégorie « urgence et relais » adressée par le directeur du Centre Clinique de SOYAX à l'Agence régionale de santé Nouvelle-Aquitaine reçue le 31 mai 2024 ;

CONSIDERANT l'avis favorable avec réserves du Dr Audrey CHEMOUL, Coordonnateur régional d'hémovigilance et de sécurité transfusionnelle de Nouvelle-Aquitaine, en date du 21 octobre 2024. Cet avis s'appuie sur l'inspection du dépôt de sang du 3 juillet 2024.

CONSIDERANT l'avis de l'Etablissement français du sang non reçu à ce jour.

ARRETE

ARTICLE 1^{er} : Le renouvellement d'autorisation du dépôt de sang de catégorie « urgence et relais », situé dans un local à la jonction du bloc obstétrical et du bloc opératoire, est accordé au Centre Clinique de SOYAX.

ARTICLE 2 : Dans le cadre de cette autorisation le Centre Clinique de SOYAX exerce dans le strict respect de la convention le liant à l'Etablissement français du sang Nouvelle-Aquitaine.

ARTICLE 3 : Cette autorisation est délivrée pour une durée de cinq ans à compter du 21 octobre 2024 sous réserve du maintien du respect de la convention et des dispositions susvisées.

ARTICLE 4 : Le présent arrêté peut, dans un délai de deux mois à compter de sa notification ou de sa publication au recueil des actes administratifs de la préfecture de la région Nouvelle-Aquitaine, faire l'objet :

- d'un recours gracieux devant le Directeur général de l'Agence régionale de santé Nouvelle-Aquitaine ;
- d'un recours hiérarchique devant Madame la Ministre des solidarités et de la santé ;
- d'un recours contentieux devant le tribunal administratif territorialement compétent (ce dernier peut être saisi par requête adressée par lettre recommandée avec accusé de réception ou de manière dématérialisée via l'application « Télérecours citoyen » accessible sur le site www.telerecours.fr).

ARTICLE 5 : Le présent arrêté sera publié au recueil des actes administratifs de la préfecture de la région Nouvelle-Aquitaine.

Fait à Bordeaux, le 22 octobre 2024

Pour le Directeur général
de l'Agence régionale de santé
Par délégation

La Directrice adjointe de l'offre de soins,

Atika RIDA-CHAFI

Page 2 sur 2

ARS NOUVELLE-AQUITAINE

R75-2024-10-17-00009

Arrêté n° PH 66/2024 du 17 octobre 2024 portant
modification de l'autorisation d'une officine de
pharmacie : Pharmacie THOMAS 86230 PERSAC

Arrêté n° PH 66/2024 du 17 octobre 2024

**Portant modification de l'autorisation
d'une officine de pharmacie :
Pharmacie THOMAS
86320 PERSAC**

Le Directeur général de l'Agence régionale de santé Nouvelle-Aquitaine

- VU** le code de la santé publique et notamment les articles L.5125-18 et R.5125-11 ;
- VU** l'ordonnance n°2018-3 du 3 janvier 2018 relative à l'adaptation des conditions de création, transfert, regroupement et cession des officines de pharmacie ;
- VU** le décret du 7 octobre 2020 publié au Journal Officiel de la République Française le 8 octobre 2020, portant nomination de Monsieur Benoît ELLEBOODE en qualité de directeur général de l'Agence régionale de santé Nouvelle-Aquitaine ;
- VU** la décision du 30 août 2024 du directeur général de l'Agence régionale de santé Nouvelle-Aquitaine portant délégation permanente de signature publiée le 4 septembre 2024 au recueil des actes administratifs n° R75-2024-08-30-00001 ;
- VU** la licence n° 101 délivrée le 11 mai 1953 par le Préfet de la Vienne ;
- VU** la demande du 10 octobre 2024 émanant du cabinet EXCO agissant pour le compte de Monsieur Gilles THOMAS titulaire de la pharmacie THOMAS à PERSAC (86320) et sollicitant la modification de l'adresse de son officine de pharmacie en raison d'un numérotage par la Mairie ;

CONSIDERANT le certificat de numérotage de la Mairie de PERSAC du 10 octobre 2024 attestant de la nouvelle adresse de l'officine de pharmacie ;

CONSIDERANT que l'adresse exacte de la pharmacie THOMAS est désormais 26 Grand' rue à PERSAC (86320).

ARRETE

Article 1^{er} : L'article 1^{er} de la licence n° 101 du 11 mai 1953 est modifié comme suit :

Monsieur MAHE Georges, pharmacien, est autorisé à créer une officine de pharmacie **26, Grand' rue à PERSAC (86320)** (au lieu et place de PERSAC (Vienne)) ;

Article 2 : Le présent arrêté est susceptible, dans un délai de deux mois à compter de sa notification ou de sa publication à l'égard des tiers, de faire l'objet :

- d'un recours gracieux devant le Directeur général de l'Agence régionale de santé de Nouvelle-Aquitaine ;
- d'un recours hiérarchique devant Madame la Ministre de la santé et de l'accès aux soins ;
- d'un recours contentieux devant le Tribunal administratif territorialement compétent, ce dernier peut être saisi par requête adressée par lettre recommandée avec accusé de réception ou de manière dématérialisée via l'application "Télé recours citoyen" accessible sur le site www.telerecours.fr.

Article 3 : Le présent arrêté sera publié au recueil des actes administratifs de la préfecture de la région Nouvelle-Aquitaine.

**Pour le Directeur général
de l'Agence régionale de santé
Nouvelle-Aquitaine
Par délégation,**

La Directrice adjointe de l'offre de soins,

Atika RIDA-CHAFI

DDTM DE LA GIRONDE

R75-2024-10-24-00001

Arrêté instituant des servitudes d'utilité publiques sur
la commune de Guillos



**PRÉFET
DE LA GIRONDE**

*Liberté
Égalité
Fraternité*

**Direction Départementale des Territoires et de la Mer
Service des Procédures Environnementales**

**Direction Régionale de l'Environnement,
de l'Aménagement et du Logement
Unité Départementale de la Gironde**

Arrêté

**instituant des servitudes d'utilité publique suite à l'enfouissement de déchets non dangereux,
au lieu-dit "Le Bernet Sud", sur la commune de GUILLOS (33720)**

Le Préfet de la Gironde

VU le Code de l'environnement, son livre V et notamment ses articles L.515-8 à L.515-12 et R.515-31-1 à R.515-31-7 ;

VU le code de l'urbanisme et notamment ses articles L.101-2, L.151-43, L.152-7 et L.153-60 ;

VU le décret n°55-22 du 4 janvier 1955 portant réforme de la publicité foncière, notamment son article 7 ;

VU l'arrêté préfectoral du 19 septembre 2023 portant mise en demeure de régularisation administrative à l'attention de M. DUPOUY Didier ;

VU le dossier de cessation d'activité ICPE rédigé par ODACE, daté du 23 octobre 2023 ;

VU le rapport de l'inspection des installations classées du 28 mai 2024 ;

VU le projet d'arrêté préfectoral pour l'institution de servitudes d'utilités publiques transmis par courrier du 31 mai 2024 à l'attention de la Mairie et du propriétaire, reçu respectivement le 6 juin 2024 et le 8 juin 2024 (date accusé réception) ;

VU le projet d'arrêté préfectoral pour l'institution de servitudes d'utilités publiques transmis par courriel du 31 mai 2024 à l'attention du Service d'Accompagnement des Territoires de la DDTM 33 et du Service interministériel de défense et de protection civiles de la Préfecture de la Gironde ;

VU les avis favorables exprimés par le propriétaire du terrain concerné par courriel du 10 juin 2024 et par le Service d'Accompagnement des Territoires de la DDTM 33 par courriel du 7 juin 2024 ;

VU l'absence d'avis de la Mairie consultée par transmission du 31 mai 2024, reçue le 6 juin 2024 ;

VU l'absence d'avis du Service interministériel de défense et de protection civiles de la Préfecture de la Gironde, consulté le 31 mai 2024 ;

Cité administrative
2 rue Jules Ferry – BP 90
33 000 Bordeaux Cedex
Tél : 05 47 30 51 51
www.gironde.gouv.fr

Tout projet de changement d'usage, toute utilisation des terres, par une quelconque personne physique ou morale, publique ou privée, nécessite :

- l'évacuation des déchets non inertes ;
- la réalisation, aux frais et sous la responsabilité de la personne à l'initiative du projet concerné, d'études techniques (par exemple, état résiduel des milieux, plan de gestion) garantissant l'absence de risque pour la santé et l'environnement en fonction des travaux projetés.

Article 4 : Obligation d'information aux propriétaires successifs et aux occupants.

Si les parcelles mentionnées à l'article 1 du présent arrêté font l'objet d'une mise à disposition à un tiers (exploitant, locataire), à titre gratuit ou onéreux, ou font l'objet d'une cession à un tiers, le propriétaire est tenu d'informer l'acquéreur ou le locataire, par écrit, desdites servitudes.

Article 5 : Publicité.

Une copie du présent arrêté est déposée en Mairie de Guillos et peut y être consultée.

Il sera affiché en Mairie de Guillos pendant une durée minimale de un mois et procès-verbal de l'accomplissement de cette formalité sera dressé par les soins du maire

Conformément aux dispositions de l'article R.515-31-7 du Code de l'environnement, cet arrêté fera l'objet d'une publication au recueil des actes administratifs du département de la Gironde et d'une publicité foncière ; les frais afférents à cette publicité sont à la charge de l'exploitant irrégulier.

La présente servitude sera annexée au Plan local d'Urbanisme de la commune de Guillos, dans les conditions prévues à l'article L.153-60 du code de l'urbanisme.

Article 6 : Délai et voie de recours.

Le présent arrêté peut faire l'objet d'un recours au Tribunal administratif de Bordeaux, dans un délai de deux mois à compter de la notification du présent arrêté ou de sa publication au recueil des actes administratifs.

Le tribunal administratif peut être saisi par l'application informatique "Télérecours citoyens" accessible par le site internet www.telerecours.fr.

Article 7 - Exécution.

Le présent arrêté sera notifié au Maire de Guillos et au propriétaire du terrain concerné.

- Mme la Secrétaire Générale de la Préfecture de Gironde,
- M. Le Sous-Préfet de Langon,
- M. le Directeur Régional de l'Environnement, de l'Aménagement et du Logement de Nouvelle-Aquitaine,
- Les Inspecteurs des installations classées placés sous son autorité,
- Mme le Maire de Guillos,
- M. le Directeur Départemental des Territoires et de la Mer de la Gironde par intérim,

sont chargés, chacun en ce qui le concerne, de l'exécution du présent arrêté, dont copie conforme sera adressée à M. le Directeur des Services Fiscaux de Gironde (service de la publicité foncière).

Bordeaux, le 24 OCT. 2024

Le Préfet,

Pour le préfet,
Le sous-préfet directeur de cabinet,



Justin BABILOTTE

ANNEXE : plan cadastral et vue aérienne (2021)

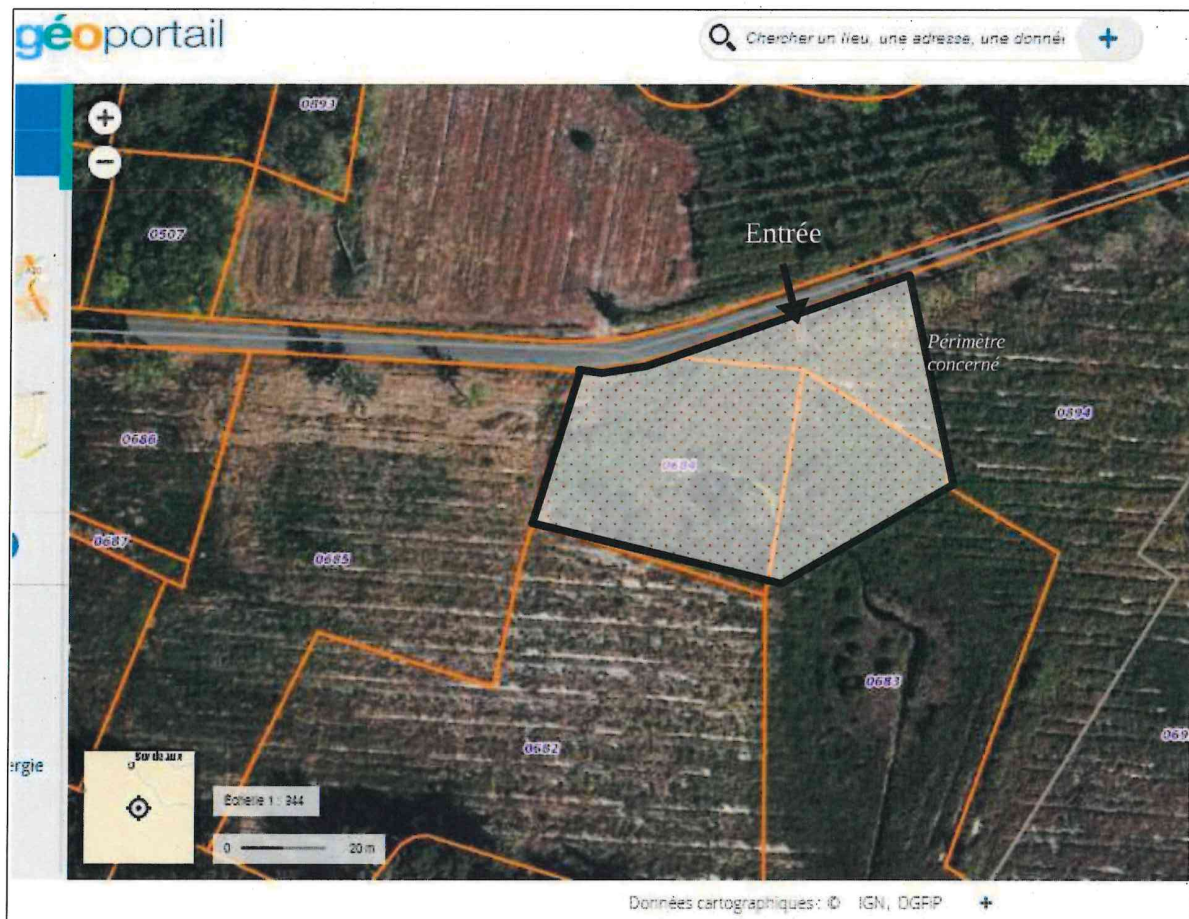
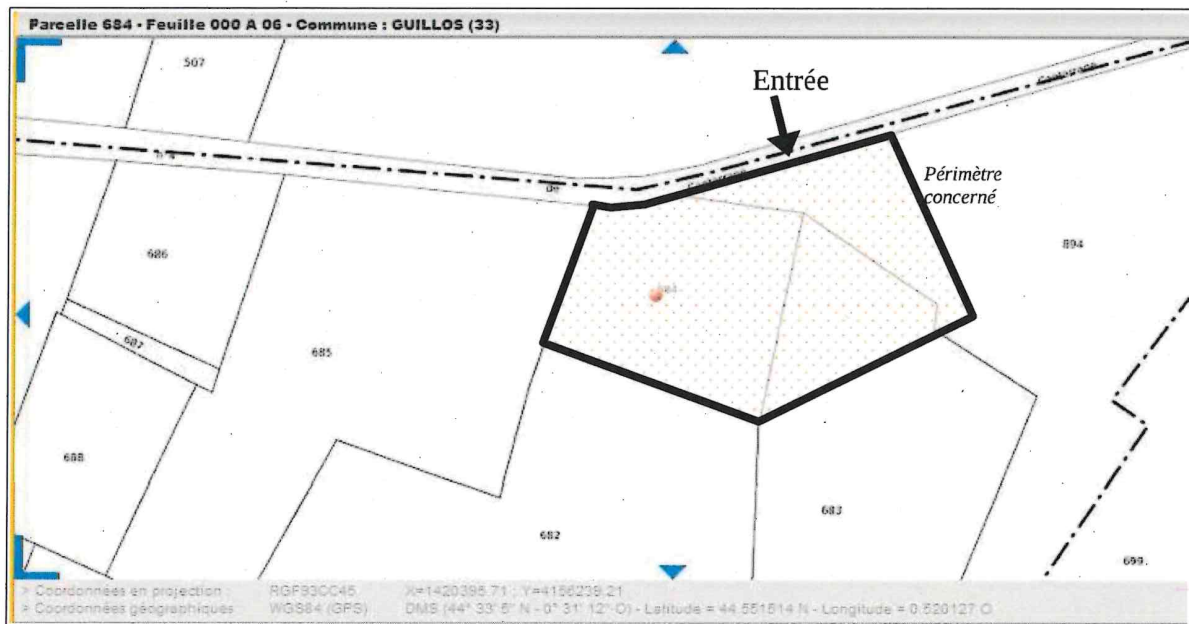

DIRECTION REGIONALE DOUANES

R75-2024-10-23-00002

Decision délégations 2024-3



**RÉPUBLIQUE
FRANÇAISE**

*Liberté
Égalité
Fraternité*



DIRECTION GÉNÉRALE DES DOUANES
ET DROITS INDIRECTS

POITIERS, LE 23 OCT. 2024

DR Poitiers
32 RUE S. ALLENDE H. DES DOUANES
86020 POITIERS
Site Internet : www.douane.gouv.fr

Affaire suivie par : *CLEMENT Gisele*
Téléphone : 09 70 27 51 62
Télécopie :
Mél : dr-poitiers@douane.finances.gouv.fr

Décision 2024/3 du directeur régional à POITIERS portant subdélégation de la signature du directeur interrégional à BORDEAUX CEDEX dans les domaines gracieux et contentieux en matière de contributions indirectes ainsi que pour les transactions en matière de douane et d'argent liquide.

Vu le code général des impôts et notamment son article 408 de l'annexe II et ses articles 212 et suivants de l'annexe IV ;
Vu le code des douanes et notamment ses articles 350 et 451 ;
Vu le Décret n° 2022-467 du 31 mars 2022 relatif à l'exercice du droit de transaction par l'administration des douanes

Décide

Article 1er – Délégation est donnée aux agents dont les nom et prénom figurent en annexe I de la présente décision à l'effet de signer, au nom du directeur interrégional à BORDEAUX CEDEX, les décisions de nature contentieuse (décharge de droits suite à réclamation, décision sur les contestations en matière de recouvrement des articles L 281 et L 283 du livre des procédures fiscales, rejet d'une réclamation, restitution ou remboursement de droits suite à erreur sur l'assiette, réduction de droits suite à erreur de calcul) en matière de contributions indirectes, et pour les montants maximaux qui sont mentionnés, dans cette même annexe I, en euros ou pour des montants illimités.

Article 2 - Délégation est donnée aux agents dont les nom et prénom figurent en annexe II de la présente décision à l'effet de signer, au nom du directeur interrégional à BORDEAUX CEDEX, les décisions de nature gracieuse (décision sur les demandes de décharge de responsabilité solidaire de l'article L247 du livre des procédures fiscales, modération d'amende fiscale, de majoration ou d'intérêt de retard, rejet d'une demande de remise, d'une demande de modération ou d'une demande de transaction, remise d'amende fiscale, de majoration d'impôts ou d'intérêt de retard, acceptation d'une demande et conclusion d'une transaction) en matière de contributions indirectes, et pour les montants maximaux qui sont mentionnés dans cette même annexe II en euros ou pour des montants illimités.

Article 3 – Délégation est donnée aux agents dont les nom et prénom figurent en annexe III de la présente décision à l'effet de signer, au nom du directeur interrégional à BORDEAUX CEDEX, les procédures de règlement simplifié en matière de contributions indirectes, et pour les montants de droits compromis, de droits fraudés, d'amende et de valeur des marchandises qui sont mentionnés en euros dans cette même annexe III.

Article 4 – Délégation est donnée aux agents dont les nom et prénom figurent en annexe IV de la présente décision à l'effet de signer, au nom du directeur interrégional à BORDEAUX CEDEX, les actes transactionnels définitifs de type 406 portant sur des contentieux voyageurs en matière de contravention et de délit douaniers pour les montants qui sont mentionnés dans cette même annexe IV en euros.

Article 5 – Délégation est donnée aux agents dont les nom et prénom figurent en annexe V de la présente décision à l'effet de signer, au nom du directeur interrégional à BORDEAUX CEDEX, les actes transactionnels définitifs et les ratifications d'actes transactionnels provisoires en matière de contravention et de délit douaniers, pour les montants qui sont mentionnés dans cette même annexe V en euros ou sont illimités.

Article 6 – Délégation est donnée aux agents dont les nom et prénom figurent en annexe VI de la présente décision à l'effet de signer, au nom du directeur interrégional à BORDEAUX CEDEX, les transactions en matière de contravention et de délit douaniers pour les montants qui sont mentionnés dans cette même annexe VI en euros ou sont illimités.

Article 7 – Délégation est donnée aux agents dont les nom et prénom figurent en annexe VII de la présente décision à l'effet de signer, au nom du directeur interrégional à BORDEAUX CEDEX, les actes transactionnels définitifs et les ratifications d'actes transactionnels provisoires en matière de contrefaçon pour les montants qui sont mentionnés dans cette même annexe VII en euros ou sont illimités.

Article 8 – Délégation est donnée aux agents dont les nom et prénom figurent en annexe VIII de la présente décision à l'effet de signer, au nom du directeur interrégional à BORDEAUX CEDEX, les transactions en matière de contrefaçon pour les montants qui sont mentionnés dans cette même annexe VIII en euros ou sont illimités.

Article 9 – Délégation est donnée aux agents dont les nom et prénom figurent en annexe IX de la présente décision à l'effet de signer, au nom du directeur interrégional à BORDEAUX CEDEX, les actes transactionnels définitifs et les ratifications d'actes transactionnels provisoires en matière d'argent liquide pour les montants qui sont mentionnés dans cette même annexe IX en euros ou sont illimités.

Article 10 – Délégation est donnée aux agents dont les nom et prénom figurent en annexe X de la présente décision à l'effet de signer, au nom du directeur interrégional à BORDEAUX CEDEX, les transactions en matière d'argent liquide pour les montants qui sont mentionnés dans cette même annexe X en euros ou sont illimités.

Article 11 – La présente décision sera publiée au recueil des actes administratifs du département du siège de la direction régionale des douanes. Elle annule et remplace la précédente décision portant le même objet.

Le directeur régional,
ORIGINAL SIGNE

CLEMENT Gisele

Liste des agents des douanes recevant délégation de signature

En matière contentieuse (contributions indirectes)

Décharge : *Décision de décharge de droits*

Recouvrement : *Décision sur une contestation de recouvrement pour un montant maximal de*

Rejet : *Décision de rejet d'une réclamation*

Restitution : *Décision de restitution, remboursement*

Réduction : *Décision de réduction*

Nom/prénom	Décharge	Recouvrement	Rejet	Restitution	Réduction
BUR Eric	0	0	100000	0	100000
MERLE BECKER Jean-Francois	0	0	100000	0	100000
ARTAXET Maylis	0	0	100000	0	100000
VALARCHER Pascale	0	0	60000	0	60000
BORDACHAR Eric	0	0	60000	0	60000
CHARRIER Isabelle	0	0	60000	0	60000

Annexe II à la décision n° 2024/3 du 23 oct. 2024 du directeur régional *CLEMENT Gisele*
Liste des agents des douanes recevant délégation de signature

En matière gracieuse (contributions indirectes)

Décharge : *Décision sur les demandes de décharge de responsabilité solidaire de l'article L247 du livre des procédures fiscales*

Modération : *Décision de modération d'amende fiscale ou de majoration*

Rejet : *Décision de rejet d'une remise, d'une modération ou de demande d'une transaction*

Remise : *Décision de remise d'amende fiscale ou de majoration d'impôts*

Transaction 4822bis : *Décision d'acceptation d'une demande de transaction*

Nom/prénom	Décharge	Modération	Rejet	Remise	Transaction
BUR Eric	100000	250000	100000	250000	100000
MERLE BECKER Jean-Francois	100000	250000	100000	250000	100000
AWONG MVELE Elisabeth	0	50000	50000	50000	50000
BAUDOIN Albane	0	40000	40000	40000	40000
BROSSE Emmanuelle	0	30000	30000	30000	30000
CHRISTIANY Jerome	0	30000	30000	30000	30000
GADOULEAU Ingrid	0	40000	40000	40000	40000
LABETOULLE Line	0	50000	50000	50000	50000
ARTAXET Maylis	100000	250000	100000	250000	100000
HUGUES Helene	0	30000	30000	30000	30000
THIBORD Benjamin	0	60000	60000	60000	60000
VALARCHER Pascale	0	60000	60000	60000	60000
BAILLAT Nicole	0	20000	20000	20000	20000
DUMAS Isabelle	0	30000	30000	30000	30000
FERNANDEZ Elisa	0	40000	40000	40000	40000
JAUGEAS Christele	0	20000	20000	20000	20000
LAMBERT Pauline	0	20000	20000	20000	20000
MOUHIB Maria	0	30000	30000	30000	30000
ROUCHI Christel	0	20000	20000	20000	20000
VILAIN Nelida	0	30000	30000	30000	30000
VUILLERME-MORAUDE Thierry	0	30000	30000	30000	30000
BERGE Michel	0	20000	20000	20000	20000
CUVELIER Fabrice	0	20000	20000	20000	20000
DEFARGES Herve	0	20000	20000	20000	20000
GAUTIER Jimmy	0	30000	30000	30000	30000
LAPEYRIERE Clara	0	30000	30000	30000	30000
LEMASSON Anita	0	30000	30000	30000	30000
LEPAGE Elisabeth	0	20000	20000	20000	20000
MOUSSET Helene	0	20000	20000	20000	20000
ROCHE Monique	0	30000	30000	30000	30000
ROUSSEAU Karine	0	20000	20000	20000	20000
SUDRIE Sebastien	0	50000	50000	50000	50000
BARBE David	0	30000	30000	30000	30000

BEAULIEU Laurent	0	30000	30000	30000	30000
BEHOUCHE Akim	0	30000	30000	30000	30000
BILLAUT Stessy	0	20000	20000	20000	20000
BONNINGUE Christophe	0	20000	20000	20000	20000
CHANCEL Herve	0	30000	30000	30000	30000
CHARRIER Stevy	0	30000	30000	30000	30000
CHOCTEAU Damien	0	20000	20000	20000	20000
CLEMENT Aurelie	0	30000	30000	30000	30000
DANIEL Estelle	0	20000	20000	20000	20000
DEBIAIS Marie	0	20000	20000	20000	20000
DOLPHIN Jean	0	20000	20000	20000	20000
DOUADY Benoit	0	20000	20000	20000	20000
DRISSI Karim	0	20000	20000	20000	20000
GABRAULT Florent	0	20000	20000	20000	20000
GARETIER Camille	0	20000	20000	20000	20000
GOMEZ Mael	0	20000	20000	20000	20000
GREVE Jean-Christophe	0	50000	50000	50000	50000
GUENAUD Paul	0	30000	30000	30000	30000
GUYON Victoria	0	30000	30000	30000	30000
HAMM Lucas	0	30000	30000	30000	30000
HEURIAU Damien	0	20000	20000	20000	20000
HOUDRE Marion	0	30000	30000	30000	30000
JAVERLHAC Arnaud	0	20000	20000	20000	20000
LAPORTE Charlie	0	20000	20000	20000	20000
M'HANI Karim	0	30000	30000	30000	30000
MARTEAU Emmanuel	0	20000	20000	20000	20000
MARTEAU Laurence	0	30000	30000	30000	30000
MELLIER Denis	0	30000	30000	30000	30000
MERCIER Emmanuel	0	30000	30000	30000	30000
MOUADDINE Mohammed	0	30000	30000	30000	30000
NOUET Remi	0	30000	30000	30000	30000
RAT Christelle	0	20000	20000	20000	20000
SEIGNEURIN Celine	0	30000	30000	30000	30000
TAIMOE Sylvain	0	20000	20000	20000	20000
TRANCHANT Thomas	0	20000	20000	20000	20000
VITU Guillaume	0	30000	30000	30000	30000
ABDELLOU Frederic	0	20000	20000	20000	20000
ADAMCZEWSKI Stephane	0	20000	20000	20000	20000
BASTIER Christophe	0	30000	30000	30000	30000
BERTHEREAU Jerome	0	20000	20000	20000	20000
BLANCO Christophe	0	30000	30000	30000	30000
BOIROUX Fabien	0	20000	20000	20000	20000
BOITEUX Flavie	0	20000	20000	20000	20000

BOUCAUD Cyrille	0	30000	30000	30000	30000
BOUISSOU Cedric	0	30000	30000	30000	30000
BOURDIGAL Cyrielle	0	20000	20000	20000	20000
BRANZI Thomas	0	30000	30000	30000	30000
CAMBERLIN Frederic	0	30000	30000	30000	30000
CHAPT Francois	0	30000	30000	30000	30000
DAVID Karine	0	20000	20000	20000	20000
DE CROZET Matthias	0	20000	20000	20000	20000
DONNADIEU Muriel	0	20000	20000	20000	20000
FEVRIER Jean-Francois	0	20000	20000	20000	20000
FONTANY Jeremy	0	20000	20000	20000	20000
FORVEILLE Emmanuel	0	20000	20000	20000	20000
GARNAUD Victor	0	30000	30000	30000	30000
GENCE Yoan	0	20000	20000	20000	20000
GIVRAN Wilfrid	0	30000	30000	30000	30000
GOUX Gregoire	0	20000	20000	20000	20000
HARAKATE Younase	0	30000	30000	30000	30000
LATMI Philippe	0	30000	30000	30000	30000
LEGEAY Chloe	0	20000	20000	20000	20000
LEMAIRE Audrey	0	20000	20000	20000	20000
LEROY Cyril	0	30000	30000	30000	30000
MIEZAN Benoit	0	20000	20000	20000	20000
MILLET Augustin	0	30000	30000	30000	30000
MOREAU Aurelien	0	20000	20000	20000	20000
PERICHON Francois	0	20000	20000	20000	20000
PETIT Christian	0	20000	20000	20000	20000
RIVALLAND Benoit	0	30000	30000	30000	30000
ROUGIER Stephane	0	20000	20000	20000	20000
TIBLE Norbert	0	30000	30000	30000	30000
TOLLANCE Severine	0	30000	30000	30000	30000
TRAINEAU Antoine	0	30000	30000	30000	30000
USCAIN Nicolas	0	20000	20000	20000	20000
VAN DEN DRIESSCHE Sandrine	0	40000	40000	40000	40000
VYERS Matthieu	0	30000	30000	30000	30000
WRIGHT Jackson	0	30000	30000	30000	30000
CENAC Joel	0	30000	30000	30000	30000
DECOUT Frederic	0	30000	30000	30000	30000
DILLIES Nicolas	0	50000	50000	50000	50000
JOSEPH Christophe	0	30000	30000	30000	30000
MARAND Laure	0	20000	20000	20000	20000
CAILLEAUX Luc	0	30000	30000	30000	30000
CAO-CARMICHAEL DE BAIGLIE Nathalie	0	50000	50000	50000	50000

CHATAIN Lidwine	0	50000	50000	50000	50000
GACHINA Anne	0	20000	20000	20000	20000
GAILLARD Isabelle	0	20000	20000	20000	20000
KERISIT Anne	0	40000	40000	40000	40000
LAVERGNE Sandrine	0	20000	20000	20000	20000
MENARD Christine	0	30000	30000	30000	30000
OSTOLSKI Aline	0	30000	30000	30000	30000
PORTIER Aurelie	0	30000	30000	30000	30000
REUSSER Thierry	0	30000	30000	30000	30000
RIOUX Helene	0	30000	30000	30000	30000
RODDE Emmanuelle	0	30000	30000	30000	30000
ROUSSEAU Nicolas	0	50000	50000	50000	50000
VERDOUX Franck	0	50000	50000	50000	50000
VILLEMAIN Patrice	0	30000	30000	30000	30000
VIRVALEIX Carole	0	20000	20000	20000	20000
YGOUF Florence	0	40000	40000	40000	40000
BORDACHAR Eric	0	60000	60000	60000	60000
CHARRIER Isabelle	0	60000	60000	60000	60000
ARNAUD Nathalie	0	20000	20000	20000	20000
BENAZECH Damien	0	20000	20000	20000	20000
BIDAULT Karin	0	30000	30000	30000	30000
BONHOMME Jean-Xavier	0	30000	30000	30000	30000
DAGNIAUX Gaelle	0	20000	20000	20000	20000
DINH VAN Linh	0	30000	30000	30000	30000
DUFOURCQ Bruno	0	30000	30000	30000	30000
ECARNOT Alexandre	0	40000	40000	40000	40000
FOIGNIER Francois	0	30000	30000	30000	30000
GONZALEZ Sylvie	0	20000	20000	20000	20000
GREGOIRE Christophe	0	30000	30000	30000	30000
GUILLOTEAU Laetitia	0	30000	30000	30000	30000
KLEIBER Nicolas	0	50000	50000	50000	50000
LAFITTE Antoine	0	30000	30000	30000	30000
LAVANDIER Catherine	0	30000	30000	30000	30000
LEMBERT Chantal	0	20000	20000	20000	20000
MANACH Sonia	0	20000	20000	20000	20000
PÂRIS Frederic	0	30000	30000	30000	30000
RENAUX Nathalie	0	50000	50000	50000	50000
SARRASIN Pascale	0	20000	20000	20000	20000
TERRIAC Lydie	0	30000	30000	30000	30000
VIRANTIN Julien	0	20000	20000	20000	20000
YASSIN Victor	0	30000	30000	30000	30000
ZALUZEC Sandrine	0	30000	30000	30000	30000
AGUILLON Catherine	0	20000	20000	20000	20000

FILLAUDEAU Christelle	0	20000	20000	20000	20000
JOYAUX Nicolas	0	30000	30000	30000	30000
LAURENS Jerome	0	30000	40000	40000	40000
ALGAN Baptiste	0	30000	30000	30000	30000
AZOULAY-FRAVEL Anne	0	30000	30000	30000	30000
BARRAUD Marion	0	20000	20000	20000	20000
BEAUCOURT Arnaud	0	20000	20000	20000	20000
BEAURAIN Clement	0	20000	20000	20000	20000
BOULANGUE Damien-Emmanuel	0	30000	30000	30000	30000
CLEMENT Guillaume	0	20000	20000	20000	20000
CORBEL Sebastien	0	20000	20000	20000	20000
COTTO Raphael	0	20000	20000	20000	20000
COUZIGOU David	0	20000	20000	20000	20000
DEVROUTE Alain	0	30000	30000	30000	30000
DOYEN Alexis	0	30000	30000	30000	30000
DUPUIS Catherine	0	30000	30000	30000	30000
FERREIRA Guillaume	0	20000	20000	20000	20000
FOUSSE Eric	0	30000	30000	30000	30000
GAUTIER Florian	0	20000	20000	20000	20000
GHOURI Malika	0	30000	30000	30000	30000
GOUGUE Laurent	0	30000	30000	30000	30000
HERBERT Simon	0	20000	20000	20000	20000
LABARRE Magali	0	20000	20000	20000	20000
LALANDE Eric	0	30000	30000	30000	30000
LAUCAIGNE Patrice	0	30000	30000	30000	30000
MAINGARD Christophe	0	30000	30000	30000	30000
MANSY Julie	0	20000	20000	20000	20000
MATHEOS Pascal	0	20000	20000	20000	20000
MESSY Sebastien	0	40000	40000	40000	40000
OUVRARD Eddy	0	20000	20000	20000	20000
PELLIER Laurent	0	30000	30000	30000	30000
SANCHEZ Michael	0	20000	20000	20000	20000
SARAZIN Christophe	0	30000	30000	30000	30000
THEOBALD Christophe	0	30000	30000	30000	30000
THIRY Romain	0	20000	20000	20000	20000
VALLOT Clement	0	20000	20000	20000	20000
VARENNE Franck	0	30000	30000	30000	30000
VERON Dominique	0	30000	30000	30000	30000
BERTIN Sabine	0	40000	40000	40000	40000
BIGEON Francois	0	30000	30000	30000	30000
BRISSON Philippe	0	30000	30000	30000	30000
BRYL Melanie	0	30000	30000	30000	30000
CARION Thierry	0	30000	30000	30000	30000

DANDLER Arnaud	0	30000	30000	30000	30000
DUBREUIL Laurence	0	30000	30000	30000	30000
GEOFFROY Celine	0	30000	30000	30000	30000
GUERILLOT Catherine	0	20000	20000	20000	20000
GUIGNARD Jerome	0	50000	50000	50000	50000
LESNE Patrick	0	30000	30000	30000	30000
LESNE Marie-Carmen	0	30000	30000	30000	30000
MAINI Corinne	0	30000	30000	30000	30000
MAINI PRALONG Isabelle	0	50000	50000	50000	50000
MANELPHE Frederic	0	40000	40000	40000	40000
MESSY Marianne	0	30000	30000	30000	30000
MORAIS Sylvie	0	30000	30000	30000	30000
OLLIER Philippe	0	20000	20000	20000	20000
RUIS Julien	0	30000	30000	30000	30000
SICOT Olivier	0	30000	30000	30000	30000
BATTO Brigitte	0	20000	20000	20000	20000
BAUDOIN Helene	0	50000	50000	50000	50000
END Claude	0	30000	30000	30000	30000
LOUBIERE Fabrice	0	30000	30000	30000	30000
POPINEAU Felix	0	30000	30000	30000	30000
RAK FRULLANI Sophie	0	20000	20000	20000	20000
BAILLY Isabelle	0	20000	20000	20000	20000
BALTHAZAR Frederick	0	20000	20000	20000	20000
CASAGRANDE Patrice	0	30000	30000	30000	30000
CELLAMEN Patrick	0	50000	50000	50000	50000
DUPONT Frederic	0	20000	20000	20000	20000
GUIBERTEAU Jerome	0	30000	30000	30000	30000
JACQUES Helene	0	30000	30000	30000	30000
MARCHAL Guy	0	30000	30000	30000	30000
PEROCHEAU Mikael	0	30000	30000	30000	30000
VEISSIER Dominique	0	30000	30000	30000	30000
ZANOLIN Daniel	0	30000	30000	30000	30000

Annexe III à la décision n° 2024/3 du 23 oct. 2024 du directeur régional *CLEMENT Gisele*

Liste des agents des douanes recevant délégation de signature

En matière de contributions indirectes et de réglementations assimilées : transaction simplifiée - 4823 bis « PRS »

Droits compromis : *Montant des droits compromis n'excède pas*

Droits fraudés : *Montant des droits fraudés n'excède pas*

Montant de l'amende : *Montant de l'amende n'excède pas*

Valeur des marchandises : *Montant de la valeur de la marchandise servant de calcul à la pénalité proportionnelle n'excède pas*

Nom/prénom	Droits compromis	Droits fraudés	Montant de l'amende	Valeur des marchandises
AWONG MVELE Elisabeth	15000	7500	1500	15000
BAUDOUIN Albane	15000	7500	1500	15000
BROSSE Emmanuelle	15000	7500	1500	15000
CHRISTIANY Jerome	15000	7500	1500	15000
GADOULEAU Ingrid	15000	7500	1500	15000
LABETOULLE Line	15000	7500	1500	15000
HUGUES Helene	15000	7500	1500	15000
BAILLAT Nicole	15000	7500	1500	15000
DUMAS Isabelle	15000	7500	1500	15000
FERNANDEZ Elisa	15000	7500	1500	15000
JAUGEAS Christele	15000	7500	1500	15000
LAMBERT Pauline	15000	7500	1500	15000
MOUHIB Maria	15000	7500	1500	15000
ROUCHI Christel	15000	7500	1500	15000
VILAIN Nelida	15000	7500	1500	15000
VUILLERME-MORAUDE Thierry	15000	7500	1500	15000
BERGE Michel	15000	7500	1500	15000
CUVELIER Fabrice	15000	7500	1500	15000
DEFARGES Herve	15000	7500	1500	15000
GAUTIER Jimmy	15000	7500	1500	15000
LAPEYRIERE Clara	15000	7500	1500	15000
LEMASSON Anita	15000	7500	1500	15000
LEPAGE Elisabeth	15000	7500	1500	15000
MOUSSET Helene	15000	7500	1500	15000
ROCHE Monique	15000	7500	1500	15000
ROUSSEAU Karine	15000	7500	1500	15000
SUDRIE Sebastien	15000	7500	1500	15000
BARBE David	15000	7500	1500	15000
BEAULIEU Laurent	15000	7500	1500	15000
BEHOUCHE Akim	15000	7500	1500	15000
BILLAUT Stessy	15000	7500	1500	15000
BONNINGUE Christophe	15000	7500	1500	15000

CHANCEL Herve	15000	7500	1500	15000
CHARRIER Stevy	15000	7500	1500	15000
CHOCTEAU Damien	15000	7500	1500	15000
CLEMENT Aurelie	15000	7500	1500	15000
DANIEL Estelle	15000	7500	1500	15000
DEBIAIS Marie	15000	7500	1500	15000
DOLPHIN Jean	15000	7500	1500	15000
DOUADY Benoit	15000	7500	1500	15000
DRISSI Karim	15000	7500	1500	15000
GABRAULT Florent	15000	7500	1500	15000
GARETIER Camille	15000	7500	1500	15000
GOMEZ Mael	15000	7500	1500	15000
GREVE Jean-Christophe	15000	7500	1500	15000
GUENAUD Paul	15000	7500	1500	15000
GUYON Victoria	15000	7500	1500	15000
HAMM Lucas	15000	7500	1500	15000
HEURIAU Damien	15000	7500	1500	15000
HOUDRE Marion	15000	7500	1500	15000
JAVERLHAC Arnaud	15000	7500	1500	15000
LAPORTE Charlie	15000	7500	1500	15000
M'HANI Karim	15000	7500	1500	15000
MARTEAU Emmanuel	15000	7500	1500	15000
MARTEAU Laurence	15000	7500	1500	15000
MELLIER Denis	15000	7500	1500	15000
MERCIER Emmanuel	15000	7500	1500	15000
MOUADDINE Mohammed	15000	7500	1500	15000
NOUET Remi	15000	7500	1500	15000
RAT Christelle	15000	7500	1500	15000
SEIGNEURIN Celine	15000	7500	1500	15000
TAIMOE Sylvain	15000	7500	1500	15000
TRANCHANT Thomas	15000	7500	1500	15000
VITU Guillaume	15000	7500	1500	15000
ABDELLOU Frederic	15000	7500	1500	15000
ADAMCZEWSKI Stephane	15000	7500	1500	15000
BASTIER Christophe	15000	7500	1500	15000
BERTHEREAU Jerome	15000	7500	1500	15000
BLANCO Christophe	15000	7500	1500	15000
BOIROUX Fabien	15000	7500	1500	15000
BOITEUX Flavie	15000	7500	1500	15000
BOUCAUD Cyrille	15000	7500	1500	15000
BOUISSOU Cedric	15000	7500	1500	15000
BOURDIGAL Cyrielle	15000	7500	1500	15000
BRANZI Thomas	15000	7500	1500	15000

CAMBERLIN Frederic	15000	7500	1500	15000
CHAPT Francois	15000	7500	1500	15000
DAVID Karine	15000	7500	1500	15000
DE CROZET Matthias	15000	7500	1500	15000
DONNADIEU Muriel	15000	7500	1500	15000
FEVRIER Jean-Francois	15000	7500	1500	15000
FONTANY Jeremy	15000	7500	1500	15000
FORVEILLE Emmanuel	15000	7500	1500	15000
GARNAUD Victor	15000	7500	1500	15000
GENCE Yoan	15000	7500	1500	15000
GIVRAN Wilfrid	15000	7500	1500	15000
GOUX Gregoire	15000	7500	1500	15000
HARAKATE Younase	15000	7500	1500	15000
LATMI Philippe	15000	7500	1500	15000
LEGEAY Chloe	15000	7500	1500	15000
LEMAIRE Audrey	15000	7500	1500	15000
LEROY Cyril	15000	7500	1500	15000
MIEZAN Benoit	15000	7500	1500	15000
MILLET Augustin	15000	7500	1500	15000
MOREAU Aurelien	15000	7500	1500	15000
PERICHON Francois	15000	7500	1500	15000
PETIT Christian	15000	7500	1500	15000
RIVALLAND Benoit	15000	7500	1500	15000
ROUGIER Stephane	15000	7500	1500	15000
TIBLE Norbert	15000	7500	1500	15000
TOLLANCE Severine	15000	7500	1500	15000
TRAINEAU Antoine	15000	7500	1500	15000
USCAIN Nicolas	15000	7500	1500	15000
VAN DEN DRIESSCHE Sandrine	15000	7500	1500	15000
VYERS Matthieu	15000	7500	1500	15000
WRIGHT Jackson	15000	7500	1500	15000
CENAC Joel	15000	7500	1500	15000
DECOUT Frederic	15000	7500	1500	15000
DILLIES Nicolas	15000	7500	1500	15000
JOSEPH Christophe	15000	7500	1500	15000
MARAND Laure	15000	7500	1500	15000
CAILLEAUX Luc	15000	7500	1500	15000
CAO-CARMICHAEL DE BAIGLIE Nathalie	15000	7500	1500	15000
CHATAIN Lidwine	15000	7500	1500	15000
GACHINA Anne	15000	7500	1500	15000
GAILLARD Isabelle	15000	7500	1500	15000
KERISIT Anne	15000	7500	1500	15000
LAVERGNE Sandrine	15000	7500	1500	15000

MENARD Christine	15000	7500	1500	15000
OSTOLSKI Aline	15000	7500	1500	15000
PORTIER Aurelie	15000	7500	1500	15000
REUSSER Thierry	15000	7500	1500	15000
RIOUX Helene	15000	7500	1500	15000
RODDE Emmanuelle	15000	7500	1500	15000
ROUSSEAU Nicolas	15000	7500	1500	15000
VERDOUX Franck	15000	7500	1500	15000
VILLEMAIN Patrice	15000	7500	1500	15000
VIRVALEIX Carole	15000	7500	1500	15000
YGOUF Florence	15000	7500	1500	15000
ARNAUD Nathalie	15000	7500	1500	15000
BENAZECH Damien	15000	7500	1500	15000
BIDAULT Karin	15000	7500	1500	15000
BONHOMME Jean-Xavier	15000	7500	1500	15000
DAGNIAUX Gaelle	15000	7500	1500	15000
DINH VAN Linh	15000	7500	1500	15000
DUFOURCQ Bruno	15000	7500	1500	15000
ECARNOT Alexandre	15000	7500	1500	15000
FOIGNIER Francois	15000	7500	1500	15000
GONZALEZ Sylvie	15000	7500	1500	15000
GREGOIRE Christophe	15000	7500	1500	15000
GUILLOTEAU Laetitia	15000	7500	1500	15000
KLEIBER Nicolas	15000	7500	1500	15000
LAFITTE Antoine	15000	7500	1500	15000
LAVANDIER Catherine	15000	7500	1500	15000
LEMBERT Chantal	15000	7500	1500	15000
MANACH Sonia	15000	7500	1500	15000
PÂRIS Frederic	15000	7500	1500	15000
RENAUX Nathalie	15000	7500	1500	15000
SARRASIN Pascale	15000	7500	1500	15000
TERRIAC Lydie	15000	7500	1500	15000
VIRANTIN Julien	15000	7500	1500	15000
YASSIN Victor	15000	7500	1500	15000
ZALUZEC Sandrine	15000	7500	1500	15000
AGUILLON Catherine	15000	7500	1500	15000
FILLAUDEAU Christelle	15000	7500	1500	15000
JOYAUX Nicolas	15000	7500	1500	15000
LAURENS Jerome	15000	7500	1500	15000
ALGAN Baptiste	15000	7500	1500	15000
AZOULAY-FRAVEL Anne	15000	7500	1500	15000
BARRAUD Marion	15000	7500	1500	15000
BEAUCOURT Arnaud	15000	7500	1500	15000

BEURAIN Clement	15000	7500	1500	15000
BOULANGUE Damien-Emmanuel	15000	7500	1500	15000
CLEMENT Guillaume	15000	7500	1500	15000
CORBEL Sebastien	15000	7500	1500	15000
COTTO Raphael	15000	7500	1500	15000
COUZIGOU David	15000	7500	1500	15000
DEVROUTE Alain	15000	7500	1500	15000
DOYEN Alexis	15000	7500	1500	15000
DUPUIS Catherine	15000	7500	1500	15000
FERREIRA Guillaume	15000	7500	1500	15000
FOUSSE Eric	15000	7500	1500	15000
GAUTIER Florian	15000	7500	1500	15000
GHOURI Malika	15000	7500	1500	15000
GOUGUE Laurent	15000	7500	1500	15000
HERBERT Simon	15000	7500	1500	15000
LABARRE Magali	15000	7500	1500	15000
LALANDE Eric	15000	7500	1500	15000
LAUCAIGNE Patrice	15000	7500	1500	15000
MAINGARD Christophe	15000	7500	1500	15000
MANSY Julie	15000	7500	1500	15000
MATHEOS Pascal	15000	7500	1500	15000
MESSY Sebastien	15000	7500	1500	15000
OUVRARD Eddy	15000	7500	1500	15000
PELLIER Laurent	15000	7500	1500	15000
SANCHEZ Michael	15000	7500	1500	15000
SARAZIN Christophe	15000	7500	1500	15000
THEOBALD Christophe	15000	7500	1500	15000
THIRY Romain	15000	7500	1500	15000
VALLOT Clement	15000	7500	1500	15000
VARENNE Franck	15000	7500	1500	15000
VERON Dominique	15000	7500	1500	15000
BERTIN Sabine	15000	7500	1500	15000
BIGEON Francois	15000	7500	1500	15000
BRISSON Philippe	15000	7500	1500	15000
BRYL Melanie	15000	7500	1500	15000
CARION Thierry	15000	7500	1500	15000
DANDLER Arnaud	15000	7500	1500	15000
DUBREUIL Laurence	15000	7500	1500	15000
GEOFFROY Celine	15000	7500	1500	15000
GUERILLOT Catherine	15000	7500	1500	15000
GUIGNARD Jerome	15000	7500	1500	15000
LESNE Patrick	15000	7500	1500	15000
LESNE Marie-Carmen	15000	7500	1500	15000

MAINI Corinne	15000	7500	1500	15000
MAINI PRALONG Isabelle	15000	7500	1500	15000
MANELPHE Frederic	15000	7500	1500	15000
MESSY Marianne	15000	7500	1500	15000
MORAIS Sylvie	15000	7500	1500	15000
OLLIER Philippe	15000	7500	1500	15000
RUIS Julien	15000	7500	1500	15000
SICOT Olivier	15000	7500	1500	15000
BATTO Brigitte	15000	7500	1500	15000
BAUDOIN Helene	15000	7500	1500	15000
BOUVET Laure	15000	7500	1500	15000
END Claude	15000	7500	1500	15000
LOUBIERE Fabrice	15000	7500	1500	15000
POPINEAU Felix	15000	7500	1500	15000
RAK FRULLANI Sophie	15000	7500	1500	15000
BAILLY Isabelle	15000	7500	1500	15000
BALTHAZAR Frederick	15000	7500	1500	15000
CASAGRANDE Patrice	15000	7500	1500	15000
CELLAMEN Patrick	15000	7500	1500	15000
DUPONT Frederic	15000	7500	1500	15000
GUIBERTEAU Jerome	15000	7500	1500	15000
JACQUES Helene	15000	7500	1500	15000
MARCHAL Guy	15000	7500	1500	15000
PEROCHEAU Mikael	15000	7500	1500	15000
VEISSIER Dominique	15000	7500	1500	15000
ZANOLIN Daniel	15000	7500	1500	15000

Liste des agents des douanes recevant délégation de signature

Pv « 406 » (contentieux voyageurs)

Montant de l'amende : *Montant de l'amende n'excède pas*

Montant droits et taxes : *Montant des droits et taxes compromis n'excède pas*

Valeur des marchandises : *Montant de la valeur des marchandises de fraude n'excède pas*

Nom/prénom	Montant de l'amende	Montant droits et taxes	Valeur des marchandises
AWONG MVELE Elisabeth	1500	7500	15000
BAUDOIN Albane	1500	7500	15000
BROSSE Emmanuelle	1500	7500	15000
CHRISTIANY Jerome	1500	7500	15000
GADOULEAU Ingrid	1500	7500	15000
LABETOULLE Line	1500	7500	15000
HUGUES Helene	1500	7500	15000
BAILLAT Nicole	1500	7500	15000
DUMAS Isabelle	1500	7500	15000
FERNANDEZ Elisa	1500	7500	15000
JAUGEAS Christele	1500	7500	15000
LAMBERT Pauline	1500	7500	15000
MOUHIB Maria	1500	7500	15000
ROUCHI Christel	1500	7500	15000
VILAIN Nelida	1500	7500	15000
VUILLERME-MORAUD Thierry	1500	7500	15000
BERGE Michel	1500	7500	15000
CUVELIER Fabrice	1500	7500	15000
DEFARGES Herve	1500	7500	15000
GAUTIER Jimmy	1500	7500	15000
LAPEYRIERE Clara	1500	7500	15000
LEMASSON Anita	1500	7500	15000
LEPAGE Elisabeth	1500	7500	15000
MOUSSET Helene	1500	7500	15000
ROCHE Monique	1500	7500	15000
ROUSSEAU Karine	1500	7500	15000
SUDRIE Sebastien	1500	7500	15000
BARBE David	1500	7500	15000
BEAULIEU Laurent	1500	7500	15000
BEHOUCHE Akim	1500	7500	15000
BILLAUT Stessy	1500	7500	15000
BONNINGUE Christophe	1500	7500	15000
CHANCEL Herve	1500	7500	15000
CHARRIER Stevy	1500	7500	15000

CHOCTEAU Damien	1500	7500	15000
CLEMENT Aurelie	1500	7500	15000
DANIEL Estelle	1500	7500	15000
DEBIAIS Marie	1500	7500	15000
DOLPHIN Jean	1500	7500	15000
DOUADY Benoit	1500	7500	15000
DRISSI Karim	1500	7500	15000
GABRAULT Florent	1500	7500	15000
GARETIER Camille	1500	7500	15000
GOMEZ Mael	1500	7500	15000
GREVE Jean-Christophe	1500	7500	15000
GUENAUD Paul	1500	7500	15000
GUYON Victoria	1500	7500	15000
HAMM Lucas	1500	7500	15000
HEURIAU Damien	1500	7500	15000
HOUDRE Marion	1500	7500	15000
JAVERLHAC Arnaud	1500	7500	15000
LAPORTE Charlie	1500	7500	15000
M'HANI Karim	1500	7500	15000
MARTEAU Emmanuel	1500	7500	15000
MARTEAU Laurence	1500	7500	15000
MELLIER Denis	1500	7500	15000
MERCIER Emmanuel	1500	7500	15000
MOUADDINE Mohammed	1500	7500	15000
NOUET Remi	1500	7500	15000
RAT Christelle	1500	7500	15000
SEIGNEURIN Celine	1500	7500	15000
TAIMOE Sylvain	1500	7500	15000
TRANCHANT Thomas	1500	7500	15000
VITU Guillaume	1500	7500	15000
ABDELLOU Frederic	1500	7500	15000
ADAMCZEWSKI Stephane	1500	7500	15000
BASTIER Christophe	1500	7500	15000
BERTHEREAU Jerome	1500	7500	15000
BLANCO Christophe	1500	7500	15000
BOIROUX Fabien	1500	7500	15000
BOITEUX Flavie	1500	7500	15000
BOUCAUD Cyrille	1500	7500	15000
BOUISSOU Cedric	1500	7500	15000
BOURDIGAL Cyrielle	1500	7500	15000
BRANZI Thomas	1500	7500	15000
CAMBERLIN Frederic	1500	7500	15000
CHAPT Francois	1500	7500	15000

DAVID Karine	1500	7500	15000
DE CROZET Matthias	1500	7500	15000
DONNADIEU Muriel	1500	7500	15000
FEVRIER Jean-Francois	1500	7500	15000
FONTANY Jeremy	1500	7500	15000
FORVEILLE Emmanuel	1500	7500	15000
GARNAUD Victor	1500	7500	15000
GENCE Yoan	1500	7500	15000
GIVRAN Wilfrid	1500	7500	15000
GOUX Gregoire	1500	7500	15000
HARAKATE Younase	1500	7500	15000
LATMI Philippe	1500	7500	15000
LEGEAY Chloe	1500	7500	15000
LEMAIRE Audrey	1500	7500	15000
LEROY Cyril	1500	7500	15000
MIEZAN Benoit	1500	7500	15000
MILLET Augustin	1500	7500	15000
MOREAU Aurelien	1500	7500	15000
PERICHON Francois	1500	7500	15000
PETIT Christian	1500	7500	15000
RIVALLAND Benoit	1500	7500	15000
ROUGIER Stephane	1500	7500	15000
TIBLE Norbert	1500	7500	15000
TOLLANCE Severine	1500	7500	15000
TRAINEAU Antoine	1500	7500	15000
USCAIN Nicolas	1500	7500	15000
VAN DEN DRIESSCHE Sandrine	1500	7500	15000
VYERS Matthieu	1500	7500	15000
WRIGHT Jackson	1500	7500	15000
CENAC Joel	1500	7500	15000
DECOUT Frederic	1500	7500	15000
DILLIES Nicolas	1500	7500	15000
JOSEPH Christophe	1500	7500	15000
MARAND Laure	1500	7500	15000
CAILLEAUX Luc	1500	7500	15000
CAO-CARMICHAEL DE BAIGLIE Nathalie	1500	7500	15000
CHATAIN Lidwine	1500	7500	15000
GACHINA Anne	1500	7500	15000
GAILLARD Isabelle	1500	7500	15000
KERISIT Anne	1500	7500	15000
LAVERGNE Sandrine	1500	7500	15000
MENARD Christine	1500	7500	15000
OSTOLSKI Aline	1500	7500	15000

PORTIER Aurelie	1500	7500	15000
REUSSER Thierry	1500	7500	15000
RIOUX Helene	1500	7500	15000
RODDE Emmanuelle	1500	7500	15000
ROUSSEAU Nicolas	1500	7500	15000
VERDOUX Franck	1500	7500	15000
VILLEMAIN Patrice	1500	7500	15000
VIRVALEIX Carole	1500	7500	15000
YGOUF Florence	1500	7500	15000
AGUILLON Catherine	1500	7500	15000
FILLAUDEAU Christelle	1500	7500	15000
JOYAUX Nicolas	1500	7500	15000
LAURENS Jerome	1500	7500	15000
ALGAN Baptiste	1500	7500	15000
AZOULAY-FRAVEL Anne	1500	7500	15000
BARRAUD Marion	1500	7500	15000
BEAUCOURT Arnaud	1500	7500	15000
BEAURAIN Clement	1500	7500	15000
BOULANGUE Damien-Emmanuel	1500	7500	15000
CLEMENT Guillaume	1500	7500	15000
CORBEL Sebastien	1500	7500	15000
COTTO Raphael	1500	7500	15000
COUZIGOU David	1500	7500	15000
DEVROUTE Alain	1500	7500	15000
DOYEN Alexis	1500	7500	15000
DUPUIS Catherine	1500	7500	15000
FERREIRA Guillaume	1500	7500	15000
FOUSSE Eric	1500	7500	15000
GAUTIER Florian	1500	7500	15000
GHOURI Malika	1500	7500	15000
GOUGUE Laurent	1500	7500	15000
HERBERT Simon	1500	7500	15000
LABARRE Magali	1500	7500	15000
LALANDE Eric	1500	7500	15000
LAUCAIGNE Patrice	1500	7500	15000
MAINGARD Christophe	1500	7500	15000
MANSY Julie	1500	7500	15000
MATHEOS Pascal	1500	7500	15000
MESSY Sebastien	1500	7500	15000
OUVRARD Eddy	1500	7500	15000
PELLIER Laurent	1500	7500	15000
SANCHEZ Michael	1500	7500	15000
SARAZIN Christophe	1500	7500	15000

THEOBALD Christophe	1500	7500	15000
THIRY Romain	1500	7500	15000
VALLOT Clement	1500	7500	15000
VARENNE Franck	1500	7500	15000
VERON Dominique	1500	7500	15000
BERTIN Sabine	1500	7500	15000
BIGEON Francois	1500	7500	15000
BRISSON Philippe	1500	7500	15000
BRYL Melanie	1500	7500	15000
CARION Thierry	1500	7500	15000
DANDLER Arnaud	1500	7500	15000
DUBREUIL Laurence	1500	7500	15000
GEOFFROY Celine	1500	7500	15000
GUERILLOT Catherine	1500	7500	15000
GUIGNARD Jerome	1500	7500	15000
LESNE Marie-Carmen	1500	7500	15000
LESNE Patrick	1500	7500	15000
MAINI Corinne	1500	7500	15000
MAINI PRALONG Isabelle	1500	7500	15000
MANELPHE Frederic	1500	7500	15000
MATHIEN Nathalie	1500	7500	15000
MESSY Marianne	1500	7500	15000
MORAIS Sylvie	1500	7500	15000
OLLIER Philippe	1500	7500	15000
RUIS Julien	1500	7500	15000
SICOT Olivier	1500	7500	15000

Liste des agents des douanes recevant délégation de signature**Pv« 420D », « 420 », « 421 » (contravention et délit douaniers)**Montant de l'amende : *Montant de l'amende n'excède pas*Montant droits et taxes : *Montant des droits et taxes compromis n'excède pas*Valeur des marchandises : *Montant de la valeur des marchandises de fraude n'excède pas*

Nom/prénom	Montant de l'amende	Montant droits et taxes	Valeur des marchandises
BUR Eric	137500	100000	300000
MERLE BECKER Jean-Francois	137500	100000	300000
AWONG MVELE Elisabeth	12500	20000	50000
BAUDOIN Albane	12500	20000	50000
BROSSE Emmanuelle	7500	10000	30000
CHRISTIANY Jerome	7500	10000	30000
GADOULEAU Ingrid	12500	20000	50000
LABETOULLE Line	12500	20000	50000
ARTAXET Maylis	137500	100000	300000
HUGUES Helene	7500	10000	30000
THIBORD Benjamin	15000	25000	60000
VALARCHER Pascale	15000	25000	60000
BAILLAT Nicole	5000	8000	20000
DUMAS Isabelle	7500	10000	30000
FERNANDEZ Elisa	12500	20000	50000
JAUGEAS Christele	5000	8000	20000
LAMBERT Pauline	5000	8000	20000
MOUHIB Maria	7500	10000	30000
ROUCHI Christel	5000	8000	20000
VILAIN Nelida	7500	10000	30000
VUILLERME-MORAUD Thierry	12500	20000	50000
BERGE Michel	5000	8000	20000
CUVELIER Fabrice	5000	8000	20000
DEFARGES Herve	5000	8000	20000
GAUTIER Jimmy	7500	10000	30000
LAPEYRIERE Clara	7500	10000	30000
LEMASSON Anita	12500	20000	50000
LEPAGE Elisabeth	5000	8000	20000
MOUSSET Helene	5000	8000	20000
ROCHE Monique	7500	10000	30000
ROUSSEAU Karine	5000	8000	20000
SUDRIE Sebastien	12500	20000	50000
BARBE David	7500	10000	30000
BEAULIEU Laurent	7500	10000	30000

BEHOUCHE Akim	7500	10000	30000
BILLAUT Stessy	5000	8000	20000
BONNINGUE Christophe	5000	8000	20000
CHANCEL Herve	7500	10000	30000
CHARRIER Stevy	7500	10000	30000
CHOCTEAU Damien	5000	8000	20000
CLEMENT Aurelie	7500	10000	30000
DANIEL Estelle	5000	8000	20000
DEBIAIS Marie	5000	8000	20000
DOLPHIN Jean	5000	8000	20000
DOUADY Benoit	5000	8000	20000
DRISSI Karim	5000	8000	20000
GABRAULT Florent	5000	8000	20000
GARETIER Camille	5000	8000	20000
GOMEZ Mael	5000	8000	20000
GREVE Jean-Christophe	12500	20000	50000
GUENAUD Paul	12500	20000	50000
GUYON Victoria	7500	10000	30000
HAMM Lucas	7500	10000	30000
HEURIAU Damien	5000	8000	20000
HOUDRE Marion	7500	10000	30000
JAVERLHAC Arnaud	5000	8000	20000
LAPORTE Charlie	5000	8000	20000
M'HANI Karim	7500	10000	30000
MARTEAU Emmanuel	12500	20000	50000
MARTEAU Laurence	7500	10000	30000
MELLIER Denis	7500	10000	30000
MERCIER Emmanuel	7500	10000	30000
MOUADDINE Mohammed	7500	10000	30000
NOUET Remi	7500	10000	30000
RAT Christelle	5000	8000	20000
SEIGNEURIN Celine	7500	10000	30000
TAIMOE Sylvain	5000	8000	20000
TRANCHANT Thomas	5000	8000	20000
VITU Guillaume	7500	10000	30000
ABDELLOU Frederic	5000	8000	20000
ADAMCZEWSKI Stephane	5000	8000	20000
BASTIER Christophe	12500	20000	50000
BERTHEREAU Jerome	5000	8000	20000
BLANCO Christophe	7500	10000	30000
BOIROUX Fabien	5000	8000	20000
BOITEUX Flavie	5000	8000	20000
BOUCAUD Cyrille	7500	10000	30000

BOUISSOU Cedric	7500	10000	30000
BOURDIGAL Cyrielle	5000	8000	20000
BRANZI Thomas	7500	10000	30000
CAMBERLIN Frederic	7500	10000	30000
CHAPT Francois	7500	10000	30000
DAVID Karine	5000	8000	20000
DE CROZET Matthias	5000	8000	20000
DONNADIEU Muriel	5000	8000	20000
FEVRIER Jean-Francois	5000	8000	20000
FONTANY Jeremy	5000	8000	20000
FORVEILLE Emmanuel	5000	8000	20000
GARNAUD Victor	7500	10000	30000
GENCE Yoan	5000	8000	20000
GIVRAN Wilfrid	7500	10000	30000
GOUX Gregoire	5000	8000	20000
HARAKATE Younase	7500	10000	30000
LATMI Philippe	7500	10000	30000
LEGEAY Chloe	5000	8000	20000
LEMAIRE Audrey	5000	8000	20000
LEROY Cyril	7500	10000	30000
MIEZAN Benoit	5000	8000	20000
MILLET Augustin	7500	10000	30000
MOREAU Aurelien	5000	8000	20000
PERICHON Francois	5000	8000	20000
PETIT Christian	5000	8000	20000
RIVALLAND Benoit	7500	10000	30000
ROUGIER Stephane	5000	8000	20000
TIBLE Norbert	7500	10000	30000
TOLLANCE Severine	7500	10000	30000
TRAINEAU Antoine	7500	10000	30000
USCAIN Nicolas	5000	8000	20000
VAN DEN DRIESSCHE Sandrine	12500	20000	50000
VYERS Matthieu	7500	10000	30000
WRIGHT Jackson	7500	10000	30000
CENAC Joel	12500	20000	50000
DECOUT Frederic	7500	10000	30000
DILLIES Nicolas	12500	20000	50000
JOSEPH Christophe	7500	10000	30000
MARAND Laure	5000	8000	20000
CAILLEAUX Luc	7500	10000	30000
CAO-CARMICHAEL DE BAIGLIE Nathalie	12500	20000	50000
CHATAIN Lidwine	12500	20000	50000
GACHINA Anne	5000	8000	20000

GAILLARD Isabelle	5000	8000	20000
KERISIT Anne	12500	20000	50000
LAVERGNE Sandrine	5000	8000	20000
MENARD Christine	7500	10000	30000
OSTOLSKI Aline	7500	10000	30000
PORTIER Aurelie	7500	10000	30000
REUSSER Thierry	7500	10000	30000
RIOUX Helene	7500	10000	30000
RODDE Emmanuelle	7500	10000	30000
ROUSSEAU Nicolas	12500	20000	50000
VERDOUX Franck	12500	20000	50000
VILLEMAIN Patrice	7500	10000	30000
VIRVALEIX Carole	5000	8000	20000
YGOUF Florence	12500	20000	50000
BORDACHAR Eric	15000	25000	60000
CHARRIER Isabelle	15000	25000	60000
AGUILLON Catherine	5000	8000	20000
FILLAUDEAU Christelle	5000	8000	20000
JOYAUX Nicolas	7500	10000	30000
LAURENS Jerome	12500	20000	50000
ALGAN Baptiste	7500	10000	30000
AZOULAY-FRAVEL Anne	7500	10000	30000
BARRAUD Marion	5000	8000	20000
BEAUCOURT Arnaud	5000	8000	20000
BEURAIN Clement	5000	8000	20000
BOULANGUE Damien-Emmanuel	7500	10000	30000
CLEMENT Guillaume	5000	8000	20000
CORBEL Sebastien	5000	8000	20000
COTTO Raphael	5000	8000	20000
COUZIGOU David	5000	8000	20000
DEVROUTE Alain	7500	10000	30000
DOYEN Alexis	7500	10000	30000
DUPUIS Catherine	7500	10000	30000
FERREIRA Guillaume	5000	8000	20000
FOUSSE Eric	12500	20000	50000
GAUTIER Florian	5000	8000	20000
GHOURI Malika	7500	10000	30000
GOUGUE Laurent	7500	10000	30000
HERBERT Simon	5000	8000	20000
LABARRE Magali	5000	8000	20000
LALANDE Eric	7500	10000	30000
LAUCAIGNE Patrice	12500	20000	50000
MAINGARD Christophe	7500	10000	30000

MANSY Julie	5000	8000	20000
MATHEOS Pascal	5000	8000	20000
MESSY Sebastien	12500	20000	50000
OUVRARD Eddy	5000	8000	20000
PELLIER Laurent	7500	10000	30000
SANCHEZ Michael	5000	8000	20000
SARAZIN Christophe	7500	10000	30000
THEOBALD Christophe	7500	10000	30000
THIRY Romain	5000	8000	20000
VALLOT Clement	5000	8000	20000
VARENNE Franck	7500	10000	30000
VERON Dominique	7500	10000	30000
BERTIN Sabine	12500	20000	50000
BIGEON Francois	7500	10000	30000
BRISSON Philippe	7500	10000	30000
BRYL Melanie	7500	10000	30000
CARION Thierry	7500	10000	30000
DANDLER Arnaud	7500	10000	30000
DUBREUIL Laurence	7500	10000	30000
GEOFFROY Celine	7500	10000	30000
GUERILLOT Catherine	5000	8000	20000
GUIGNARD Jerome	12500	20000	50000
LESNE Marie-Carmen	7500	10000	30000
LESNE Patrick	7500	10000	30000
MAINI Corinne	7500	10000	30000
MAINI PRALONG Isabelle	12500	20000	50000
MANELPHE Frederic	12500	20000	50000
MESSY Marianne	7500	10000	30000
MORAIS Sylvie	7500	10000	30000
OLLIER Philippe	5000	8000	20000
RUIS Julien	7500	10000	30000
SICOT Olivier	7500	10000	30000

Liste des agents des douanes recevant délégation de signature

TRANSACTION « 421 » (contravention et délit douaniers)Montant de l'amende : *Montant de l'amende n'excède pas*Montant droits et taxes : *Montant des droits et taxes compromis n'excède pas*Valeur des marchandises : *Montant de la valeur des marchandises de fraude n'excède pas*

Nom/prénom	Montant de l'amende	Montant droits et taxes	Valeur des marchandises
BUR Eric	137500	100000	300000
MERLE BECKER Jean-Francois	137500	100000	300000
AWONG MVELE Elisabeth	12500	20000	50000
BAUDOIN Albane	12500	20000	50000
BROSSE Emmanuelle	7500	10000	30000
CHRISTIANY Jerome	7500	10000	30000
GADOULEAU Ingrid	12500	20000	50000
LABETOULLE Line	12500	20000	50000
ARTAXET Maylis	137500	100000	300000
HUGUES Helene	7500	10000	30000
THIBORD Benjamin	15000	25000	60000
VALARCHER Pascale	15000	25000	60000
BAILLAT Nicole	5000	8000	20000
DUMAS Isabelle	7500	10000	30000
FERNANDEZ Elisa	12500	20000	50000
JAUGEAS Christele	5000	8000	20000
LAMBERT Pauline	5000	8000	20000
MOUHIB Maria	7500	10000	30000
ROUCHI Christel	5000	8000	20000
VILAIN Nelida	7500	10000	30000
VUILLERME-MORAUDE Thierry	12500	20000	50000
BERGE Michel	5000	8000	20000
CUVELIER Fabrice	5000	8000	20000
DEFARGES Herve	5000	8000	20000
GAUTIER Jimmy	7500	10000	30000
LAPEYRIERE Clara	7500	10000	30000
LEMASSON Anita	12500	20000	50000
LEPAGE Elisabeth	5000	8000	20000
MOUSSET Helene	5000	8000	20000
ROCHE Monique	7500	10000	30000
ROUSSEAU Karine	5000	8000	20000
SUDRIE Sebastien	12500	20000	50000
BARBE David	7500	10000	30000
BEAULIEU Laurent	7500	10000	30000

BEHOUCHE Akim	7500	10000	30000
BILLAUT Stessy	5000	8000	20000
BONNINGUE Christophe	5000	8000	20000
CHANCEL Herve	7500	10000	30000
CHARRIER Stevy	7500	10000	30000
CHOCTEAU Damien	5000	8000	20000
CLEMENT Aurelie	7500	10000	30000
DANIEL Estelle	5000	8000	20000
DEBIAIS Marie	5000	8000	20000
DOLPHIN Jean	5000	8000	20000
DOUADY Benoit	5000	8000	20000
DRISSI Karim	5000	8000	20000
GABRAULT Florent	5000	8000	20000
GARETIER Camille	5000	8000	20000
GOMEZ Mael	5000	8000	20000
GREVE Jean-Christophe	12500	20000	50000
GUENAUD Paul	12500	20000	50000
GUYON Victoria	7500	10000	30000
HAMM Lucas	7500	10000	30000
HEURIAU Damien	5000	8000	20000
HOUDRE Marion	7500	10000	30000
JAVERLHAC Arnaud	5000	8000	20000
LAPORTE Charlie	5000	8000	20000
M'HANI Karim	7500	10000	30000
MARTEAU Emmanuel	5000	8000	20000
MARTEAU Laurence	12500	20000	50000
MELLIER Denis	7500	10000	30000
MERCIER Emmanuel	7500	10000	30000
MOUADDINE Mohammed	7500	10000	30000
NOUET Remi	7500	10000	30000
RAT Christelle	5000	8000	20000
SEIGNEURIN Celine	7500	10000	30000
TAIMOE Sylvain	5000	8000	20000
TRANCHANT Thomas	5000	8000	20000
VITU Guillaume	7500	10000	30000
ABDELLOU Frederic	5000	8000	20000
ADAMCZEWSKI Stephane	5000	8000	20000
BASTIER Christophe	12500	20000	50000
BERTHEREAU Jerome	5000	8000	20000
BLANCO Christophe	7500	10000	30000
BOIROUX Fabien	5000	8000	20000
BOITEUX Flavie	5000	8000	20000
BOUCAUD Cyrille	7500	10000	30000

BOUISSOU Cedric	7500	10000	30000
BOURDIGAL Cyrielle	5000	8000	20000
BRANZI Thomas	7500	10000	30000
CAMBERLIN Frederic	7500	10000	30000
CHAPT Francois	7500	10000	30000
DAVID Karine	5000	8000	20000
DE CROZET Matthias	5000	8000	20000
DONNADIEU Muriel	5000	8000	20000
FEVRIER Jean-Francois	5000	8000	20000
FONTANY Jeremy	5000	8000	20000
FORVEILLE Emmanuel	5000	8000	20000
GARNAUD Victor	7500	10000	30000
GENCE Yoan	5000	8000	20000
GIVRAN Wilfrid	7500	10000	30000
GOUX Gregoire	5000	8000	20000
HARAKATE Younase	7500	10000	30000
LATMI Philippe	7500	10000	30000
LEGEAY Chloe	5000	8000	20000
LEMAIRE Audrey	5000	8000	20000
LEROY Cyril	7500	10000	30000
MIEZAN Benoit	5000	8000	20000
MILLET Augustin	7500	10000	30000
MOREAU Aurelien	5000	8000	20000
PERICHON Francois	5000	8000	20000
PETIT Christian	5000	8000	20000
RIVALLAND Benoit	7500	10000	30000
ROUGIER Stephane	5000	8000	20000
TIBLE Norbert	7500	10000	30000
TOLLANCE Severine	7500	10000	30000
TRAINEAU Antoine	7500	10000	30000
USCAIN Nicolas	5000	8000	20000
VAN DEN DRIESSCHE Sandrine	12500	20000	50000
VYERS Matthieu	7500	10000	30000
WRIGHT Jackson	7500	10000	30000
CENAC Joel	12500	20000	50000
DECOUT Frederic	7500	10000	30000
DILLIES Nicolas	12500	20000	50000
JOSEPH Christophe	7500	10000	30000
MARAND Laure	5000	8000	20000
CAILLEAUX Luc	7500	10000	30000
CAO-CARMICHAEL DE BAIGLIE Nathalie	12500	20000	50000
CHATAIN Lidwine	12500	20000	50000
GACHINA Anne	5000	8000	20000

GAILLARD Isabelle	5000	8000	20000
KERISIT Anne	12500	20000	50000
LAVERGNE Sandrine	5000	8000	20000
MENARD Christine	7500	10000	30000
OSTOLSKI Aline	7500	10000	30000
PORTIER Aurelie	7500	10000	30000
REUSSER Thierry	7500	10000	30000
RIOUX Helene	7500	10000	30000
RODDE Emmanuelle	7500	10000	30000
ROUSSEAU Nicolas	12500	20000	50000
VERDOUX Franck	12500	20000	50000
VILLEMAIN Patrice	7500	10000	30000
VIRVALEIX Carole	5000	8000	20000
YGOUF Florence	12500	20000	50000
BORDACHAR Eric	15000	25000	60000
CHARRIER Isabelle	15000	25000	60000
AGUILLON Catherine	5000	8000	20000
FILLAUDEAU Christelle	5000	8000	20000
JOYAUX Nicolas	7500	10000	30000
ALGAN Baptiste	7500	10000	30000
AZOULAY-FRAVEL Anne	7500	10000	30000
BARRAUD Marion	5000	8000	20000
BEAUCOURT Arnaud	5000	8000	20000
BEURAIN Clement	5000	8000	20000
BOULANGUE Damien-Emmanuel	7500	10000	30000
CLEMENT Guillaume	5000	8000	20000
CORBEL Sebastien	5000	8000	20000
COTTO Raphael	5000	8000	20000
COUZIGOU David	5000	8000	20000
DEVROUTE Alain	7500	10000	30000
DOYEN Alexis	7500	10000	30000
DUPUIS Catherine	7500	10000	30000
FERREIRA Guillaume	5000	8000	20000
FOUSSE Eric	12500	20000	50000
GAUTIER Florian	5000	8000	20000
GHOURI Malika	7500	10000	30000
GOUGUE Laurent	7500	10000	30000
HERBERT Simon	5000	8000	20000
LABARRE Magali	5000	8000	20000
LALANDE Eric	7500	10000	30000
LAUCAIGNE Patrice	12500	20000	50000
MAINGARD Christophe	7500	10000	30000
MANSY Julie	5000	8000	20000

MATHEOS Pascal	5000	8000	20000
MESSY Sebastien	12500	20000	50000
OUVRARD Eddy	5000	8000	20000
PELLIER Laurent	7500	10000	30000
SANCHEZ Michael	5000	8000	20000
SARAZIN Christophe	7500	10000	30000
THEOBALD Christophe	7500	10000	30000
THIRY Romain	5000	8000	20000
VALLOT Clement	5000	8000	20000
VARENNE Franck	7500	10000	30000
VERON Dominique	7500	10000	30000
BERTIN Sabine	12500	20000	50000
BIGEON Francois	7500	10000	30000
BRISSON Philippe	7500	10000	30000
BRYL Melanie	7500	10000	30000
CARION Thierry	7500	10000	30000
DANDLER Arnaud	7500	10000	30000
DUBREUIL Laurence	7500	10000	30000
GEOFFROY Celine	7500	10000	30000
GUERILLOT Catherine	5000	8000	20000
GUIGNARD Jerome	12500	20000	50000
LESNE Patrick	7500	10000	30000
LESNE Marie-Carmen	7500	10000	30000
MAINI Corinne	7500	10000	30000
MAINI PRALONG Isabelle	12500	20000	50000
MANELPHE Frederic	12500	20000	50000
MESSY Marianne	7500	10000	30000
MORAIS Sylvie	7500	10000	30000
OLLIER Philippe	5000	8000	20000
RUIS Julien	7500	10000	30000
SICOT Olivier	7500	10000	30000

Annexe VII à la décision n° 2024/3 du 23 oct. 2024 du directeur régional *CLEMENT Gisele*
Liste des agents des douanes recevant délégation de signature

PV « 420D », « 420 », « 421 » (contrefaçon)

Montant de l'amende : *Montant de l'amende n'excède pas*

Valeur des marchandises : *Montant de la valeur des marchandises de fraude n'excède pas*

Nom/prénom	Montant de l'amende	Valeur des marchandises
BUR Eric	150000	600000
MERLE BECKER Jean-Francois	150000	600000
AWONG MVELE Elisabeth	25000	100000
BAUDOIN Albane	25000	100000
BROSSE Emmanuelle	15000	60000
CHRISTIANY Jerome	15000	60000
GADOULEAU Ingrid	25000	100000
LABETOULLE Line	25000	100000
ARTAXET Maylis	150000	600000
HUGUES Helene	15000	60000
THIBORD Benjamin	30000	120000
VALARCHER Pascale	30000	120000
BAILLAT Nicole	10000	40000
DUMAS Isabelle	15000	60000
FERNANDEZ Elisa	25000	100000
JAUGEAS Christele	10000	40000
LAMBERT Pauline	10000	40000
MOUHIB Maria	15000	60000
ROUCHI Christel	10000	40000
VILAIN Nelida	15000	60000
VUILLERME-MORAUDE Thierry	25000	100000
BERGE Michel	10000	40000
CUVELIER Fabrice	10000	40000
DEFARGES Herve	10000	40000
GAUTIER Jimmy	15000	60000
LAPEYRIERE Clara	15000	60000
LEMASSON Anita	25000	100000
LEPAGE Elisabeth	10000	40000
MOUSSET Helene	10000	40000
ROCHE Monique	15000	60000
ROUSSEAU Karine	10000	40000
SUDRIE Sebastien	25000	100000
BARBE David	15000	60000
BEAULIEU Laurent	15000	60000
BEHOUCHE Akim	15000	60000
BILLAUT Stessy	10000	40000

BONNINGUE Christophe	10000	40000
CHANCEL Herve	15000	60000
CHARRIER Stevy	15000	60000
CHOCTEAU Damien	10000	40000
CLEMENT Aurelie	15000	60000
DANIEL Estelle	10000	40000
DEBIAIS Marie	10000	40000
DOLPHIN Jean	10000	40000
DOUADY Benoit	10000	40000
DRISSI Karim	10000	40000
GABRAULT Florent	10000	40000
GARETIER Camille	10000	40000
GOMEZ Mael	10000	40000
GREVE Jean-Christophe	25000	100000
GUENAUD Paul	25000	100000
GUYON Victoria	15000	60000
HAMM Lucas	15000	60000
HEURIAU Damien	10000	40000
HOUDRE Marion	15000	60000
JAVERLHAC Arnaud	10000	40000
LAPORTE Charlie	10000	40000
M'HANI Karim	15000	60000
MARTEAU Emmanuel	10000	40000
MARTEAU Laurence	25000	100000
MELLIER Denis	15000	60000
MERCIER Emmanuel	15000	60000
MOUADDINE Mohammed	15000	60000
NOUET Remi	15000	60000
RAT Christelle	10000	40000
SEIGNEURIN Celine	15000	60000
TAIMOE Sylvain	10000	40000
TRANCHANT Thomas	10000	40000
VITU Guillaume	15000	60000
ABDELLOU Frederic	10000	40000
ADAMCZEWSKI Stephane	10000	40000
BASTIER Christophe	25000	100000
BERTHEREAU Jerome	10000	40000
BLANCO Christophe	15000	60000
BOIROUX Fabien	10000	40000
BOITEUX Flavie	10000	40000
BOUCAUD Cyrille	15000	60000
BOUISSOU Cedric	15000	60000
BOURDIGAL Cyrielle	10000	40000

BRANZI Thomas	15000	60000
CAMBERLIN Frederic	15000	60000
CHAPT Francois	15000	60000
DAVID Karine	10000	40000
DE CROZET Matthias	10000	40000
DONNADIEU Muriel	10000	40000
FEVRIER Jean-Francois	10000	40000
FONTANY Jeremy	10000	40000
FORVEILLE Emmanuel	10000	40000
GARNAUD Victor	15000	60000
GENCE Yoan	10000	40000
GIVRAN Wilfrid	15000	60000
GOUX Gregoire	10000	40000
HARAKATE Younase	15000	60000
LATMI Philippe	15000	60000
LEGEAY Chloe	10000	40000
LEMAIRE Audrey	10000	40000
LEROY Cyril	15000	60000
MIEZAN Benoit	10000	40000
MILLET Augustin	15000	60000
MOREAU Aurelien	10000	40000
PERICHON Francois	10000	40000
PETIT Christian	10000	40000
RIVALLAND Benoit	15000	60000
ROUGIER Stephane	10000	40000
TIBLE Norbert	15000	60000
TOLLANCE Severine	15000	60000
TRAINEAU Antoine	15000	60000
USCAIN Nicolas	10000	40000
VAN DEN DRIESSCHE Sandrine	25000	100000
VYERS Matthieu	15000	60000
WRIGHT Jackson	15000	60000
CENAC Joel	25000	100000
DECOUT Frederic	15000	60000
DILLIES Nicolas	25000	100000
JOSEPH Christophe	15000	60000
MARAND Laure	10000	40000
CAILLEAUX Luc	15000	60000
CAO-CARMICHAEL DE BAIGLIE Nathalie	25000	100000
CHATAIN Lidwine	25000	100000
GACHINA Anne	10000	40000
GAILLARD Isabelle	10000	40000
KERISIT Anne	25000	100000

LAVERGNE Sandrine	10000	40000
MENARD Christine	15000	60000
OSTOLSKI Aline	15000	60000
PORTIER Aurelie	15000	60000
REUSSER Thierry	15000	60000
RIOUX Helene	15000	60000
RODDE Emmanuelle	15000	60000
ROUSSEAU Nicolas	25000	100000
VERDOUX Franck	25000	100000
VILLEMAIN Patrice	15000	60000
VIRVALEIX Carole	10000	40000
YGOUF Florence	25000	100000
BORDACHAR Eric	30000	120000
CHARRIER Isabelle	30000	120000
AGUILLON Catherine	10000	40000
FILLAUDEAU Christelle	10000	40000
JOYAUX Nicolas	25000	100000
LAURENS Jerome	25000	100000
ALGAN Baptiste	15000	60000
AZOULAY-FRAVEL Anne	15000	60000
BARRAUD Marion	10000	40000
BEAUCOURT Arnaud	10000	40000
BEURAIN Clement	10000	40000
BOULANGUE Damien-Emmanuel	15000	60000
CLEMENT Guillaume	10000	40000
CORBEL Sebastien	10000	40000
COTTO Raphael	10000	40000
COUZIGOU David	10000	40000
DEVROUTE Alain	15000	60000
DOYEN Alexis	15000	60000
DUPUIS Catherine	15000	60000
FERREIRA Guillaume	10000	40000
FOUSSE Eric	25000	100000
GAUTIER Florian	10000	40000
GHOURI Malika	15000	60000
GOUGUE Laurent	15000	60000
HERBERT Simon	10000	40000
LABARRE Magali	10000	40000
LALANDE Eric	15000	60000
LAUCAIGNE Patrice	25000	100000
MAINGARD Christophe	15000	60000
MANSY Julie	10000	40000
MATHEOS Pascal	10000	40000

MESSY Sebastien	25000	100000
OUVRARD Eddy	10000	40000
PELLIER Laurent	15000	60000
SANCHEZ Michael	10000	40000
SARAZIN Christophe	15000	60000
THEOBALD Christophe	15000	60000
THIRY Romain	10000	40000
VALLOT Clement	10000	40000
VARENNE Franck	15000	60000
VERON Dominique	15000	60000
BERTIN Sabine	25000	100000
BIGEON Francois	15000	60000
BRISSON Philippe	15000	60000
BRYL Melanie	15000	60000
CARION Thierry	15000	60000
DANDLER Arnaud	15000	60000
DUBREUIL Laurence	15000	60000
GEOFFROY Celine	15000	60000
GUERILLOT Catherine	10000	40000
GUIGNARD Jerome	25000	100000
LESNE Patrick	15000	60000
LESNE Marie-Carmen	15000	60000
MAINI Corinne	15000	60000
MAINI PRALONG Isabelle	25000	100000
MANELPHE Frederic	25000	100000
MESSY Marianne	15000	60000
MORAIS Sylvie	15000	60000
OLLIER Philippe	10000	40000
RUIS Julien	15000	60000
SICOT Olivier	15000	60000

Annexe VIII à la décision n° 2024/3 du 23 oct. 2024 du directeur régional *CLEMENT Gisele*
Liste des agents des douanes recevant délégation de signature

TRANSACTION « 421 » (contrefaçon)

Montant de l'amende : *Montant de l'amende n'excède pas*

Valeur des marchandises : *Montant de la valeur des marchandises de fraude n'excède pas*

Nom/prénom	Montant de l'amende	Valeur des marchandises
BUR Eric	150000	600000
MERLE BECKER Jean-Francois	150000	600000
AWONG MVELE Elisabeth	25000	100000
BAUDOIN Albane	25000	100000
BROSSE Emmanuelle	15000	60000
CHRISTIANY Jerome	15000	60000
GADOULEAU Ingrid	25000	100000
LABETOULLE Line	25000	100000
ARTAXET Maylis	150000	600000
HUGUES Helene	15000	60000
THIBORD Benjamin	30000	120000
VALARCHER Pascale	30000	120000
BAILLAT Nicole	10000	40000
DUMAS Isabelle	15000	60000
FERNANDEZ Elisa	25000	100000
JAUGEAS Christele	10000	40000
LAMBERT Pauline	10000	40000
MOUHIB Maria	15000	60000
ROUCHI Christel	10000	40000
VILAIN Nelida	15000	60000
VUILLERME-MORAUDE Thierry	25000	100000
BERGE Michel	10000	40000
CUVELIER Fabrice	10000	40000
DEFARGES Herve	10000	40000
GAUTIER Jimmy	15000	60000
LAPEYRIERE Clara	15000	60000
LEMASSON Anita	25000	100000
LEPAGE Elisabeth	10000	40000
MOUSSET Helene	10000	40000
ROCHE Monique	15000	60000
ROUSSEAU Karine	10000	40000
SUDRIE Sebastien	25000	100000
BARBE David	15000	60000
BEAULIEU Laurent	15000	60000
BEHOUCHE Akim	15000	60000
BILLAUT Stessy	10000	40000

BONNINGUE Christophe	10000	40000
CHANCEL Herve	15000	60000
CHARRIER Stevy	15000	60000
CHOCTEAU Damien	10000	40000
CLEMENT Aurelie	15000	60000
DANIEL Estelle	10000	40000
DEBIAIS Marie	10000	40000
DOLPHIN Jean	10000	40000
DOUADY Benoit	10000	40000
DRISSI Karim	10000	40000
GABRAULT Florent	10000	40000
GARETIER Camille	10000	40000
GOMEZ Mael	10000	40000
GREVE Jean-Christophe	25000	100000
GUENAUD Paul	25000	100000
GUYON Victoria	15000	60000
HAMM Lucas	15000	60000
HEURIAU Damien	10000	40000
HOUDRE Marion	15000	60000
JAVERLHAC Arnaud	10000	40000
LAPORTE Charlie	10000	40000
M'HANI Karim	15000	60000
MARTEAU Emmanuel	10000	40000
MARTEAU Laurence	25000	100000
MELLIER Denis	15000	60000
MERCIER Emmanuel	15000	60000
MOUADDINE Mohammed	15000	60000
NOUET Remi	15000	60000
RAT Christelle	10000	40000
SEIGNEURIN Celine	15000	60000
TAIMOE Sylvain	10000	40000
TRANCHANT Thomas	10000	40000
VITU Guillaume	15000	60000
ABDELLOU Frederic	10000	40000
ADAMCZEWSKI Stephane	10000	40000
BASTIER Christophe	25000	100000
BERTHEREAU Jerome	10000	40000
BLANCO Christophe	15000	60000
BOIROUX Fabien	10000	40000
BOITEUX Flavie	10000	40000
BOUCAUD Cyrille	15000	60000
BOUISSOU Cedric	15000	60000
BOURDIGAL Cyrielle	10000	40000

BRANZI Thomas	15000	60000
CAMBERLIN Frederic	15000	60000
CHAPT Francois	15000	60000
DAVID Karine	10000	40000
DE CROZET Matthias	10000	40000
DONNADIEU Muriel	10000	40000
FEVRIER Jean-Francois	10000	40000
FONTANY Jeremy	10000	40000
FORVEILLE Emmanuel	10000	40000
GARNAUD Victor	15000	60000
GENCE Yoan	10000	40000
GIVRAN Wilfrid	15000	60000
GOUX Gregoire	10000	40000
HARAKATE Younase	15000	60000
LATMI Philippe	15000	60000
LEGEAY Chloe	10000	40000
LEMAIRE Audrey	10000	40000
LEROY Cyril	15000	60000
MIEZAN Benoit	10000	40000
MILLET Augustin	15000	60000
MOREAU Aurelien	10000	40000
PERICHON Francois	10000	40000
PETIT Christian	10000	40000
RIVALLAND Benoit	15000	60000
ROUGIER Stephane	10000	40000
TIBLE Norbert	15000	60000
TOLLANCE Severine	15000	60000
TRAINEAU Antoine	15000	60000
USCAIN Nicolas	10000	40000
VAN DEN DRIESSCHE Sandrine	25000	100000
VYERS Matthieu	15000	60000
WRIGHT Jackson	15000	60000
CENAC Joel	25000	100000
DECOUT Frederic	15000	60000
DILLIES Nicolas	25000	100000
JOSEPH Christophe	15000	60000
MARAND Laure	10000	40000
CAILLEAUX Luc	15000	60000
CAO-CARMICHAEL DE BAIGLIE Nathalie	25000	100000
CHATAIN Lidwine	25000	100000
GACHINA Anne	10000	40000
GAILLARD Isabelle	10000	40000
KERISIT Anne	25000	100000

LAVERGNE Sandrine	10000	40000
MENARD Christine	15000	60000
OSTOLSKI Aline	15000	60000
PORTIER Aurelie	15000	60000
REUSSER Thierry	15000	60000
RIOUX Helene	15000	60000
RODDE Emmanuelle	15000	60000
ROUSSEAU Nicolas	25000	100000
VERDOUX Franck	25000	100000
VILLEMAIN Patrice	15000	60000
VIRVALEIX Carole	10000	40000
YGOUF Florence	25000	100000
BORDACHAR Eric	30000	120000
CHARRIER Isabelle	30000	120000
AGUILLON Catherine	10000	40000
FILLAUDEAU Christelle	10000	40000
JOYAUX Nicolas	25000	100000
LAURENS Jerome	25000	100000
ALGAN Baptiste	15000	60000
AZOULAY-FRAVEL Anne	15000	60000
BARRAUD Marion	10000	40000
BEAUCOURT Arnaud	10000	40000
BEURAIN Clement	10000	40000
BOULANGUE Damien-Emmanuel	15000	60000
CLEMENT Guillaume	10000	40000
CORBEL Sebastien	10000	40000
COTTO Raphael	10000	40000
COUZIGOU David	10000	40000
DEVROUTE Alain	15000	60000
DOYEN Alexis	15000	60000
DUPUIS Catherine	15000	60000
FERREIRA Guillaume	10000	40000
FOUSSE Eric	25000	100000
GAUTIER Florian	10000	40000
GHOURI Malika	15000	60000
GOUGUE Laurent	15000	60000
HERBERT Simon	10000	40000
LABARRE Magali	10000	40000
LALANDE Eric	15000	60000
LAUCAIGNE Patrice	25000	100000
MAINGARD Christophe	15000	60000
MANSY Julie	10000	40000
MATHEOS Pascal	10000	40000

MESSY Sebastien	25000	100000
OUVRARD Eddy	10000	40000
PELLIER Laurent	15000	60000
SANCHEZ Michael	10000	40000
SARAZIN Christophe	15000	60000
THEOBALD Christophe	15000	60000
THIRY Romain	10000	40000
VALLOT Clement	10000	40000
VARENNE Franck	15000	60000
VERON Dominique	15000	60000
BERTIN Sabine	25000	100000
BIGEON Francois	15000	60000
BRISSON Philippe	15000	60000
BRYL Melanie	15000	60000
CARION Thierry	15000	60000
DANDLER Arnaud	15000	60000
DUBREUIL Laurence	15000	60000
GEOFFROY Celine	15000	60000
GUERILLOT Catherine	10000	40000
GUIGNARD Jerome	25000	100000
LESNE Marie-Carmen	15000	60000
LESNE Patrick	15000	60000
MAINI Corinne	15000	60000
MAINI PRALONG Isabelle	25000	100000
MANELPHE Frederic	25000	100000
MESSY Marianne	15000	60000
MORAIS Sylvie	15000	60000
OLLIER Philippe	10000	40000
RUIS Julien	15000	60000
SICOT Olivier	15000	60000

Annexe IX à la décision n° 2024/3 du 23 oct. 2024 du directeur régional *CLEMENT Gisele*
Liste des agents des douanes recevant délégation de signature

PV « 420D », « 420 », « 421 » (argent liquide)

Montant de l'amende : *Montant de l'amende n'excède pas*

Argent liquide: *les espèces (billets et pièces), les instruments négociables au porteur (chèque de voyage, chèques, billets à ordre, mandats), les marchandises servant de réserve de valeur très liquide (l'or), les cartes pré payées n'excède pas*

Nom/prénom	Montant de l'amende	Argent liquide
BUR Eric	105000	300000
MERLE BECKER Jean-Francois	105000	300000
AWONG MVELE Elisabeth	14000	40000
BAUDOUIN Albane	14000	40000
BROSSE Emmanuelle	10500	30000
CHRISTIANY Jerome	10500	30000
GADOULEAU Ingrid	14000	40000
LABETOULLE Line	14000	40000
ARTAXET Maylis	105000	300000
HUGUES Helene	10500	30000
THIBORD Benjamin	17500	50000
VALARCHER Pascale	17500	50000
BAILLAT Nicole	7000	20000
DUMAS Isabelle	10500	30000
FERNANDEZ Elisa	14000	40000
JAUGEAS Christele	7000	20000
LAMBERT Pauline	7000	20000
MOUHIB Maria	10500	30000
ROUCHI Christel	7000	20000
VILAIN Nelida	10500	30000
VUILLERME-MORAUD Thierry	14000	40000
BERGE Michel	7000	20000
CUVELIER Fabrice	7000	20000
DEFARGES Herve	7000	20000
GAUTIER Jimmy	10500	30000
LAPEYRIERE Clara	10500	30000
LEMASSON Anita	14000	40000
LEPAGE Elisabeth	7000	20000
MOUSSET Helene	7000	20000
ROCHE Monique	10500	30000
ROUSSEAU Karine	7000	20000
SUDRIE Sebastien	14000	40000
BARBE David	10500	30000
BEAULIEU Laurent	10500	30000
BEHOUCHE Akim	10500	30000

BILLAUT Stessy	7000	20000
BONNINGUE Christophe	7000	20000
CHANCEL Herve	10500	30000
CHARRIER Stevy	10500	30000
CHOCTEAU Damien	7000	20000
CLEMENT Aurelie	10500	30000
DANIEL Estelle	7000	20000
DEBIAIS Marie	7000	20000
DOLPHIN Jean	7000	20000
DOUADY Benoit	7000	20000
DRISSI Karim	7000	20000
GABRAULT Florent	7000	20000
GARETIER Camille	7000	20000
GOMEZ Mael	7000	20000
GREVE Jean-Christophe	14000	40000
GUENAUD Paul	14000	40000
GUYON Victoria	10500	30000
HAMM Lucas	10500	30000
HEURIAU Damien	7000	20000
HOUDRE Marion	10500	30000
JAVERLHAC Arnaud	7000	20000
LAPORTE Charlie	7000	20000
M'HANI Karim	10500	30000
MARTEAU Emmanuel	7000	20000
MARTEAU Laurence	14000	40000
MELLIER Denis	10500	30000
MERCIER Emmanuel	10500	30000
MOUADDINE Mohammed	10500	30000
NOUET Remi	10500	30000
RAT Christelle	7000	20000
SEIGNEURIN Celine	10500	30000
TAIMOIE Sylvain	7000	20000
TRANCHANT Thomas	7000	20000
VITU Guillaume	10500	30000
ABDELLOU Frederic	7000	20000
ADAMCZEWSKI Stephane	7000	20000
BASTIER Christophe	14000	40000
BERTHEREAU Jerome	7000	20000
BLANCO Christophe	10500	30000
BOIROUX Fabien	7000	20000
BOITEUX Flavie	7000	20000
BOUCAUD Cyrille	10500	30000
BOUISSOU Cedric	10500	30000

BOURDIGAL Cyrielle	7000	20000
BRANZI Thomas	10500	30000
CAMBERLIN Frederic	10500	30000
CHAPT Francois	10500	30000
DAVID Karine	7000	20000
DE CROZET Matthias	7000	20000
DONNADIEU Muriel	7000	20000
FEVRIER Jean-Francois	7000	20000
FONTANY Jeremy	7000	20000
FORVEILLE Emmanuel	7000	20000
GARNAUD Victor	10500	30000
GENCE Yoan	7000	20000
GIVRAN Wilfrid	10500	30000
GOUX Gregoire	7000	20000
HARAKATE Younase	10500	30000
LATMI Philippe	10500	30000
LEGEAY Chloe	7000	20000
LEMAIRE Audrey	7000	20000
LEROY Cyril	10500	30000
MIEZAN Benoit	7000	20000
MILLET Augustin	10500	30000
MOREAU Aurelien	7000	20000
PERICHON Francois	7000	20000
PETIT Christian	7000	20000
RIVALLAND Benoit	10500	30000
ROUGIER Stephane	7000	20000
TIBLE Norbert	10500	30000
TOLLANCE Severine	10500	30000
TRAINEAU Antoine	10500	30000
USCAIN Nicolas	7000	20000
VAN DEN DRIESSCHE Sandrine	14000	40000
VYERS Matthieu	10500	30000
WRIGHT Jackson	10500	30000
CENAC Joel	14000	40000
DECOUT Frederic	10500	30000
DILLIES Nicolas	14000	40000
JOSEPH Christophe	10500	30000
MARAND Laure	7000	20000
CAILLEAUX Luc	10500	30000
CAO-CARMICHAEL DE BAIGLIE Nathalie	14000	40000
CHATAIN Lidwine	14000	40000
GACHINA Anne	7000	20000
GAILLARD Isabelle	7000	20000

KERISIT Anne	14000	40000
LAVERGNE Sandrine	7000	20000
MENARD Christine	10500	30000
OSTOLSKI Aline	10500	30000
PORTIER Aurelie	10500	30000
REUSSER Thierry	10500	30000
RIOUX Helene	10500	30000
RODDE Emmanuelle	10500	30000
ROUSSEAU Nicolas	14000	40000
VERDOUX Franck	14000	40000
VILLEMAIN Patrice	10500	30000
VIRVALEIX Carole	7000	20000
YGOUF Florence	14000	40000
BORDACHAR Eric	17500	50000
CHARRIER Isabelle	17500	50000
AGUILLON Catherine	7000	20000
FILLAUDEAU Christelle	7000	20000
JOYAUX Nicolas	14000	40000
LAURENS Jerome	14000	40000
ALGAN Baptiste	10500	30000
AZOULAY-FRAVEL Anne	10500	30000
BARRAUD Marion	7000	20000
BEAUCOURT Arnaud	7000	20000
BEURAIN Clement	7000	20000
BOULANGUE Damien-Emmanuel	10500	30000
CLEMENT Guillaume	7000	20000
CORBEL Sebastien	7000	20000
COTTO Raphael	7000	20000
COUZIGOU David	7000	20000
DEVROUTE Alain	10500	30000
DOYEN Alexis	10500	30000
DUPUIS Catherine	10500	30000
FERREIRA Guillaume	7000	20000
FOUSSE Eric	14000	40000
GAUTIER Florian	7000	20000
GHOURI Malika	10500	30000
GOUGUE Laurent	10500	30000
HERBERT Simon	7000	20000
LABARRE Magali	7000	20000
LALANDE Eric	10500	30000
LAUCAIGNE Patrice	14000	40000
MAINGARD Christophe	10500	30000
MANSY Julie	7000	20000

MATHEOS Pascal	7000	20000
MESSY Sebastien	14000	40000
OUVRARD Eddy	7000	20000
PELLIER Laurent	10500	30000
SANCHEZ Michael	7000	20000
SARAZIN Christophe	10500	30000
THEOBALD Christophe	10500	30000
THIRY Romain	7000	20000
VALLOT Clement	7000	20000
VARENNE Franck	10500	30000
VERON Dominique	10500	30000
BERTIN Sabine	14000	40000
BIGEON Francois	10500	30000
BRISSON Philippe	10500	30000
BRYL Melanie	10500	30000
CARION Thierry	10500	30000
DANDLER Arnaud	10500	30000
DUBREUIL Laurence	10500	30000
GEOFFROY Celine	10500	30000
GUERILLOT Catherine	7000	20000
GUIGNARD Jerome	14000	40000
LESNE Patrick	10500	30000
LESNE Marie-Carmen	10500	30000
MAINI Corinne	10500	30000
MAINI PRALONG Isabelle	14000	40000
MANELPHE Frederic	14000	40000
MESSY Marianne	10500	30000
MORAIS Sylvie	10500	30000
OLLIER Philippe	7000	20000
RUIS Julien	10500	30000
SICOT Olivier	10500	30000

Annexe X à la décision n° 2024/3 du 23 oct. 2024 du directeur régional CLEMENT Gisele
Liste des agents des douanes recevant délégation de signature

TRANSACTION « 421 » (argent liquide)

Montant de l'amende : *Montant de l'amende n'excède pas*

Argent liquide: *les espèces (billets et pièces), les instruments négociables au porteur (chèque de voyage, chèques, billets à ordre, mandats), les marchandises servant de réserve de valeur très liquide (l'or), les cartes pré payées n'excède pas*

Nom/prénom	Montant de l'amende	Argent liquide
BUR Eric	105000	300000
MERLE BECKER Jean-Francois	105000	300000
AWONG MVELE Elisabeth	14000	40000
BAUDOIN Albane	14000	40000
BROSSE Emmanuelle	10500	30000
CHRISTIANY Jerome	10500	30000
GADOULEAU Ingrid	14000	40000
LABETOULLE Line	14000	40000
ARTAXET Maylis	105000	300000
HUGUES Helene	10500	30000
THIBORD Benjamin	17500	50000
VALARCHER Pascale	17500	50000
BAILLAT Nicole	7500	20000
DUMAS Isabelle	10500	30000
FERNANDEZ Elisa	14000	40000
JAUGEAS Christele	7500	20000
LAMBERT Pauline	7500	20000
MOUHIB Maria	10500	30000
ROUCHI Christel	7500	20000
VILAIN Nelida	10500	30000
VUILLERME-MORAUDE Thierry	14000	40000
BERGE Michel	7500	20000
CUVELIER Fabrice	7500	20000
DEFARGES Herve	7500	20000
GAUTIER Jimmy	10500	30000
LAPEYRIERE Clara	10500	30000
LEMASSON Anita	14000	40000
LEPAGE Elisabeth	7500	20000
MOUSSET Helene	7500	20000
ROCHE Monique	10500	30000
ROUSSEAU Karine	7500	20000
SUDRIE Sebastien	14000	40000
BARBE David	10500	30000
BEAULIEU Laurent	10500	30000
BEHOUCHE Akim	10500	30000

BILLAUT Stessy	7500	20000
BONNINGUE Christophe	7500	20000
CHANCEL Herve	10500	30000
CHARRIER Stevy	10500	30000
CHOCTEAU Damien	7500	20000
CLEMENT Aurelie	10500	30000
DANIEL Estelle	7500	20000
DEBIAIS Marie	7500	20000
DOLPHIN Jean	7500	20000
DOUADY Benoit	7500	20000
DRISSI Karim	7500	20000
GABRAULT Florent	7500	20000
GARETIER Camille	7500	20000
GOMEZ Mael	7500	20000
GREVE Jean-Christophe	14000	40000
GUENAUD Paul	14000	40000
GUYON Victoria	10500	30000
HAMM Lucas	10500	30000
HEURIAU Damien	7500	20000
HOUDRE Marion	10500	30000
JAVERLHAC Arnaud	7500	20000
LAPORTE Charlie	7500	20000
M'HANI Karim	10500	30000
MARTEAU Emmanuel	7500	20000
MARTEAU Laurence	14000	40000
MELLIER Denis	10500	30000
MERCIER Emmanuel	10500	30000
MOUADDINE Mohammed	10500	30000
NOUET Remi	10500	30000
RAT Christelle	7500	20000
SEIGNEURIN Celine	10500	30000
TAIMOIE Sylvain	7500	20000
TRANCHANT Thomas	7500	20000
VITU Guillaume	10500	30000
ABDELLOU Frederic	7500	20000
ADAMCZEWSKI Stephane	7500	20000
BASTIER Christophe	14000	40000
BERTHEREAU Jerome	7500	20000
BLANCO Christophe	10500	30000
BOIROUX Fabien	7500	20000
BOITEUX Flavie	7500	20000
BOUCAUD Cyrille	10500	30000
BOUISSOU Cedric	10500	30000

BOURDIGAL Cyrielle	7500	20000
BRANZI Thomas	10500	30000
CAMBERLIN Frederic	10500	30000
CHAPT Francois	10500	30000
DAVID Karine	7500	20000
DE CROZET Matthias	7500	20000
DONNADIEU Muriel	7500	20000
FEVRIER Jean-Francois	7500	20000
FONTANY Jeremy	7500	20000
FORVEILLE Emmanuel	7500	20000
GARNAUD Victor	10500	30000
GENCE Yoan	7500	20000
GIVRAN Wilfrid	10500	30000
GOUX Gregoire	7500	20000
HARAKATE Younase	10500	30000
LATMI Philippe	10500	30000
LEGEAY Chloe	7500	20000
LEMAIRE Audrey	7500	20000
LEROY Cyril	10500	30000
MIEZAN Benoit	7500	20000
MILLET Augustin	10500	30000
MOREAU Aurelien	7500	20000
PERICHON Francois	7500	20000
PETIT Christian	7500	20000
RIVALLAND Benoit	10500	30000
ROUGIER Stephane	7500	20000
TIBLE Norbert	10500	30000
TOLLANCE Severine	10500	30000
TRAINEAU Antoine	10500	30000
USCAIN Nicolas	7500	20000
VAN DEN DRIESSCHE Sandrine	14000	40000
VYERS Matthieu	10500	30000
WRIGHT Jackson	10500	30000
CENAC Joel	14000	40000
DECOUT Frederic	10500	30000
DILLIES Nicolas	14000	40000
JOSEPH Christophe	10500	30000
MARAND Laure	7500	20000
CAILLEAUX Luc	10500	30000
CAO-CARMICHAEL DE BAIGLIE Nathalie	14000	40000
CHATAIN Lidwine	14000	40000
GACHINA Anne	7500	20000
GAILLARD Isabelle	7500	20000

KERISIT Anne	14000	40000
LAVERGNE Sandrine	7500	20000
MENARD Christine	10500	30000
OSTOLSKI Aline	10500	30000
PORTIER Aurelie	10500	30000
REUSSER Thierry	10500	30000
RIOUX Helene	10500	30000
RODDE Emmanuelle	10500	30000
ROUSSEAU Nicolas	14000	40000
VERDOUX Franck	14000	40000
VILLEMAIN Patrice	10500	30000
VIRVALEIX Carole	7500	20000
YGOUF Florence	14000	40000
BORDACHAR Eric	17500	50000
CHARRIER Isabelle	17500	50000
AGUILLON Catherine	7500	20000
FILLAUDEAU Christelle	7500	20000
JOYAUX Nicolas	14000	40000
LAURENS Jerome	14000	40000
ALGAN Baptiste	10500	30000
AZOULAY-FRAVEL Anne	10500	30000
BARRAUD Marion	7500	20000
BEAUCOURT Arnaud	7500	20000
BEAURAIN Clement	7500	20000
BOULANGUE Damien-Emmanuel	10500	30000
CLEMENT Guillaume	7500	20000
CORBEL Sebastien	7500	20000
COTTO Raphael	7500	20000
COUZIGOU David	7500	20000
DEVROUTE Alain	10500	30000
DOYEN Alexis	10500	30000
DUPUIS Catherine	10500	30000
FERREIRA Guillaume	7500	20000
FOUSSE Eric	14000	40000
GAUTIER Florian	7500	20000
GHOURI Malika	10500	30000
GOUGUE Laurent	10500	30000
HERBERT Simon	7500	20000
LABARRE Magali	7500	20000
LALANDE Eric	10500	30000
LAUCAIGNE Patrice	14000	40000
MAINGARD Christophe	10500	30000
MANSY Julie	7500	20000

MATHEOS Pascal	7500	20000
MESSY Sebastien	14000	40000
OUVRARD Eddy	7500	20000
PELLIER Laurent	10500	30000
SANCHEZ Michael	7500	20000
SARAZIN Christophe	10500	30000
THEOBALD Christophe	10500	30000
THIRY Romain	7500	20000
VALLOT Clement	7500	20000
VARENNE Franck	10500	30000
VERON Dominique	10500	30000
BERTIN Sabine	14000	40000
BIGEON Francois	10500	30000
BRISSON Philippe	10500	30000
BRYL Melanie	10500	30000
CARION Thierry	10500	30000
DANDLER Arnaud	10500	30000
DUBREUIL Laurence	10500	30000
GEOFFROY Celine	10500	30000
GUERILLOT Catherine	7500	20000
GUIGNARD Jerome	14000	40000
LESNE Marie-Carmen	10500	30000
LESNE Patrick	10500	30000
MAINI Corinne	10500	30000
MAINI PRALONG Isabelle	14000	40000
MANELPHE Frederic	14000	40000
MESSY Marianne	10500	30000
MORAIS Sylvie	10500	30000
OLLIER Philippe	7500	20000
RUIS Julien	10500	30000
SICOT Olivier	10500	30000

DR Poitiers
32 RUE S. ALLENDE H. DES DOUANES
86020 POITIERS
Site Internet : www.douane.gouv.fr

Affaire suivie par : *CLEMENT Gisele*
Téléphone : 09 70 27 51 62
Télécopie :
Mél : dr-poitiers@douane.finances.gouv.fr

Version anonymisée de la décision 2024/3 du directeur régional à POITIERS portant subdélégation de la signature du directeur interrégional à BORDEAUX CEDEX dans les domaines gracieux et contentieux en matière de contributions indirectes ainsi que pour les transactions en matière de douane et d'argent liquide.

Vu le code général des impôts et notamment son article 408 de l'annexe II et ses articles 212 et suivants de l'annexe IV ;
Vu le code des douanes et notamment ses articles 350 et 451 ;
Vu le Décret n° 2022-467 du 31 mars 2022 relatif à l'exercice du droit de transaction par l'administration des douanes

Décide

Article 1er – Délégation est donnée aux agents dont les numéros de commission d'emploi (matricules) figurent en annexe I de la présente décision à l'effet de signer, au nom du directeur interrégional à BORDEAUX CEDEX, les décisions de nature contentieuse (décharge de droits suite à réclamation, décision sur les contestations en matière de recouvrement des articles L 281 et L 283 du livre des procédures fiscales, rejet d'une réclamation, restitution ou remboursement de droits suite à erreur sur l'assiette, réduction de droits suite à erreur de calcul) en matière de contributions indirectes, et pour les montants maximaux qui sont mentionnés, dans cette même annexe I, en euros ou pour des montants illimités.

Article 2 - Délégation est donnée aux agents dont les numéros de commission d'emploi (matricules) figurent en annexe II de la présente décision à l'effet de signer, au nom du directeur interrégional à BORDEAUX CEDEX, les décisions de nature gracieuse (décision sur les demandes de décharge de responsabilité solidaire de l'article L247 du livre des procédures fiscales, modération d'amende fiscale, de majoration ou d'intérêt de retard, rejet d'une demande de remise, d'une demande de modération ou d'une demande de transaction, remise d'amende fiscale, de majoration d'impôts ou d'intérêt de retard, acceptation d'une demande et conclusion d'une transaction) en matière de contributions indirectes, et pour les montants maximaux qui sont mentionnés dans cette même annexe II en euros ou pour des montants illimités.

Article 3 – Délégation est donnée aux agents dont les numéros de commission d'emploi (matricules) figurent en annexe III de la présente décision à l'effet de signer, au nom du directeur interrégional à BORDEAUX CEDEX, les procédures de règlement simplifié en matière de contributions indirectes, et pour les montants de droits compromis, de droits fraudés, d'amende et de valeur des marchandises qui sont mentionnés en euros dans cette même annexe III.

Article 4 – Délégation est donnée aux agents dont les numéros de commission d'emploi (matricules) figurent en annexe IV de la présente décision à l'effet de signer, au nom du directeur interrégional à BORDEAUX CEDEX, les actes transactionnels définitifs de type 406 portant sur

des contentieux voyageurs en matière de contravention et de délit douaniers pour les montants qui sont mentionnés dans cette même annexe IV en euros.

Article 5 – Délégation est donnée aux agents dont les numéros de commission d'emploi (matricules) figurent en annexe V de la présente décision à l'effet de signer, au nom du directeur interrégional à BORDEAUX CEDEX, les actes transactionnels définitifs et les ratifications d'actes transactionnels provisoires en matière de contravention et de délit douaniers, pour les montants qui sont mentionnés dans cette même annexe V en euros ou sont illimités.

Article 6 – Délégation est donnée aux agents dont les numéros de commission d'emploi (matricules) figurent en annexe VI de la présente décision à l'effet de signer, au nom du directeur interrégional à BORDEAUX CEDEX, les transactions en matière de contravention et de délit douaniers pour les montants qui sont mentionnés dans cette même annexe VI en euros ou sont illimités.

Article 7 – Délégation est donnée aux agents dont les numéros de commission d'emploi (matricules) figurent en annexe VII de la présente décision à l'effet de signer, au nom du directeur interrégional à BORDEAUX CEDEX, les actes transactionnels définitifs et les ratifications d'actes transactionnels provisoires en matière de contrefaçon pour les montants qui sont mentionnés dans cette même annexe VII en euros ou sont illimités.

Article 8 – Délégation est donnée aux agents dont les numéros de commission d'emploi (matricules) figurent en annexe VIII de la présente décision à l'effet de signer, au nom du directeur interrégional à BORDEAUX CEDEX, les transactions en matière de contrefaçon pour les montants qui sont mentionnés dans cette même annexe VIII en euros ou sont illimités.

Article 9 – Délégation est donnée aux agents dont les numéros de commission d'emploi (matricules) figurent en annexe IX de la présente décision à l'effet de signer, au nom du directeur interrégional à BORDEAUX CEDEX, les actes transactionnels définitifs et les ratifications d'actes transactionnels provisoires en matière d'argent liquide pour les montants qui sont mentionnés dans cette même annexe IX en euros ou sont illimités.

Article 10 – Délégation est donnée aux agents dont les numéros de commission d'emploi (matricules) figurent en annexe X de la présente décision à l'effet de signer, au nom du directeur interrégional à BORDEAUX CEDEX, les transactions en matière d'argent liquide pour les montants qui sont mentionnés dans cette même annexe X en euros ou sont illimités.

Article 11 – La présente décision sera publiée au recueil des actes administratifs du département du siège de la direction régionale des douanes. Elle annule et remplace la précédente décision portant le même objet.

**Version anonymisée de l'Annexe I à la décision n° 2024/3 du 23 oct. 2024 du directeur régional
CLEMENT Gisele**

Liste anonymisée des agents des douanes recevant délégation de signature

La présente version anonymisée de l'annexe I reproduit la liste des agents qui bénéficient d'une délégation de signature, dans un ordre différent de celui de la version non anonymisée de ladite annexe. Aucune correspondance entre une identité réelle d'un agent des douanes et son équivalent sous une forme anonymisée, n'est possible.

ATTENTION : toute révélation des nom, prénom du bénéficiaire d'une autorisation d'anonymisation est punie de cinq ans d'emprisonnement et de 75 000 euros d'amende (article 1751 A du code général des impôts et article 15-4 du code de procédure pénale)

En matière contentieuse (contributions indirectes)

Décharge : *Décision de décharge de droits*

Recouvrement : *Décision sur une contestation de recouvrement pour un montant maximal de*

Rejet : *Décision de rejet d'une réclamation*

Restitution : *Décision de restitution, remboursement*

Réduction : *Décision de réduction*

Numéro de commission d'emploi (matricule)	Décharge	Recouvrement	Rejet	Restitution	Réduction
Matricule 40413	0	0	60000	0	60000
Matricule 42007	0	0	60000	0	60000
Matricule 42539	0	0	60000	0	60000
Matricule 46673	0	0	100000	0	100000
Matricule 47083	0	0	100000	0	100000
Matricule 61009	0	0	100000	0	100000

**Version anonymisée de l'Annexe II à la décision n° 2024/3 du 23 oct. 2024 du directeur régional
CLEMENT Gisele**

Liste anonymisée des agents des douanes recevant délégation de signature

La présente version anonymisée de l'annexe II reproduit la liste des agents qui bénéficient d'une délégation de signature, dans un ordre différent de celui de la version non anonymisée de ladite annexe. Aucune correspondance entre une identité réelle d'un agent des douanes et son équivalent sous une forme anonymisée, n'est possible.

ATTENTION : toute révélation des nom, prénom du bénéficiaire d'une autorisation d'anonymisation est punie de cinq ans d'emprisonnement et de 75 000 euros d'amende (article 1751 A du code général des impôts et article 15-4 du code de procédure pénale)

En matière gracieuse (contributions indirectes)

Décharge : *Décision sur les demandes de décharge de responsabilité solidaire de l'article L247 du livre des procédures fiscales*

Modération : *Décision de modération d'amende fiscale ou de majoration*

Rejet : *Décision de rejet d'une remise, d'une modération ou de demande d'une transaction*

Remise : *Décision de remise d'amende fiscale ou de majoration d'impôts*

Transaction 4822bis : *Décision d'acceptation d'une demande de transaction*

Numéro de commission d'emploi (matricule)	Décharge	Modération	Rejet	Remise	Transaction
Matricule 36715	0	30000	30000	30000	30000
Matricule 37461	0	30000	30000	30000	30000
Matricule 37533	0	30000	30000	30000	30000
Matricule 37673	0	30000	30000	30000	30000
Matricule 38060	0	30000	30000	30000	30000
Matricule 39456	0	20000	20000	20000	20000
Matricule 40413	0	60000	60000	60000	60000
Matricule 40601	0	20000	20000	20000	20000
Matricule 41167	0	30000	30000	30000	30000
Matricule 41171	0	30000	30000	30000	30000
Matricule 41259	0	30000	30000	30000	30000
Matricule 41277	0	30000	30000	30000	30000
Matricule 41303	0	20000	20000	20000	20000
Matricule 41543	0	30000	30000	30000	30000
Matricule 41618	0	30000	30000	30000	30000
Matricule 41657	0	50000	50000	50000	50000
Matricule 42007	0	60000	60000	60000	60000
Matricule 42141	0	20000	20000	20000	20000
Matricule 42535	0	30000	30000	30000	30000
Matricule 42539	0	60000	60000	60000	60000
Matricule 42541	0	30000	30000	30000	30000
Matricule 43189	0	30000	30000	30000	30000
Matricule 43205	0	30000	30000	30000	30000
Matricule 43215	0	30000	30000	30000	30000
Matricule 43337	0	50000	50000	50000	50000
Matricule 43382	0	30000	30000	30000	30000
Matricule 43474	0	20000	20000	20000	20000
Matricule 43547	0	50000	50000	50000	50000

Matricule 43625	0	50000	50000	50000	50000
Matricule 43777	0	30000	30000	30000	30000
Matricule 43932	0	50000	50000	50000	50000
Matricule 44127	0	20000	20000	20000	20000
Matricule 44195	0	20000	20000	20000	20000
Matricule 44354	0	30000	30000	30000	30000
Matricule 44375	0	20000	20000	20000	20000
Matricule 44501	0	20000	20000	20000	20000
Matricule 44555	0	20000	20000	20000	20000
Matricule 44596	0	50000	50000	50000	50000
Matricule 44630	0	20000	20000	20000	20000
Matricule 44682	0	50000	50000	50000	50000
Matricule 44784	0	30000	30000	30000	30000
Matricule 44877	0	30000	30000	30000	30000
Matricule 44926	0	30000	30000	30000	30000
Matricule 44942	0	20000	20000	20000	20000
Matricule 45166	0	30000	30000	30000	30000
Matricule 45182	0	30000	30000	30000	30000
Matricule 45230	0	30000	30000	30000	30000
Matricule 45374	0	30000	30000	30000	30000
Matricule 45392	0	30000	30000	30000	30000
Matricule 45574	0	20000	20000	20000	20000
Matricule 45644	0	40000	40000	40000	40000
Matricule 45678	0	30000	30000	30000	30000
Matricule 45685	0	50000	50000	50000	50000
Matricule 45724	0	20000	20000	20000	20000
Matricule 45795	0	30000	30000	30000	30000
Matricule 45809	0	40000	40000	40000	40000
Matricule 45927	0	20000	20000	20000	20000
Matricule 45973	0	20000	20000	20000	20000
Matricule 46131	0	30000	30000	30000	30000
Matricule 46412	0	20000	20000	20000	20000
Matricule 46530	0	30000	30000	30000	30000
Matricule 46538	0	30000	30000	30000	30000
Matricule 46673	100000	250000	100000	250000	100000
Matricule 46774	0	20000	20000	20000	20000
Matricule 46779	0	30000	30000	30000	30000
Matricule 46856	0	30000	30000	30000	30000
Matricule 46868	0	30000	30000	30000	30000
Matricule 46889	0	30000	30000	30000	30000
Matricule 46979	0	20000	20000	20000	20000
Matricule 47083	100000	250000	100000	250000	100000
Matricule 47197	0	30000	30000	30000	30000

Matricule 47235	0	20000	20000	20000	20000
Matricule 47303	0	20000	20000	20000	20000
Matricule 47311	0	30000	30000	30000	30000
Matricule 47913	0	30000	30000	30000	30000
Matricule 50039	0	20000	20000	20000	20000
Matricule 50148	0	30000	30000	30000	30000
Matricule 50220	0	30000	30000	30000	30000
Matricule 50462	0	30000	30000	30000	30000
Matricule 50466	0	30000	30000	30000	30000
Matricule 50524	0	30000	30000	30000	30000
Matricule 50562	0	50000	50000	50000	50000
Matricule 50570	0	30000	30000	30000	30000
Matricule 50948	0	30000	30000	30000	30000
Matricule 51063	0	20000	20000	20000	20000
Matricule 51618	0	30000	30000	30000	30000
Matricule 51644	0	30000	30000	30000	30000
Matricule 51738	0	30000	30000	30000	30000
Matricule 51898	0	30000	30000	30000	30000
Matricule 51928	0	30000	30000	30000	30000
Matricule 51950	0	30000	30000	30000	30000
Matricule 51962	0	20000	20000	20000	20000
Matricule 52031	0	30000	30000	30000	30000
Matricule 52033	0	50000	50000	50000	50000
Matricule 52035	0	20000	20000	20000	20000
Matricule 52039	0	20000	20000	20000	20000
Matricule 52041	0	20000	20000	20000	20000
Matricule 52043	0	20000	20000	20000	20000
Matricule 52049	0	20000	20000	20000	20000
Matricule 52092	0	30000	30000	30000	30000
Matricule 52097	0	50000	50000	50000	50000
Matricule 52115	0	50000	50000	50000	50000
Matricule 52296	0	50000	50000	50000	50000
Matricule 52312	0	30000	30000	30000	30000
Matricule 52359	0	50000	50000	50000	50000
Matricule 52444	0	30000	30000	30000	30000
Matricule 52594	0	30000	30000	30000	30000
Matricule 53112	0	40000	40000	40000	40000
Matricule 53146	0	30000	30000	30000	30000
Matricule 53378	0	20000	20000	20000	20000
Matricule 53452	0	20000	20000	20000	20000
Matricule 53478	0	30000	30000	30000	30000
Matricule 53664	0	30000	30000	30000	30000
Matricule 53687	0	30000	30000	30000	30000

Matricule 53986	0	20000	20000	20000	20000
Matricule 54041	0	20000	20000	20000	20000
Matricule 54082	0	30000	30000	30000	30000
Matricule 54234	0	30000	30000	30000	30000
Matricule 54321	0	30000	30000	30000	30000
Matricule 54359	0	30000	30000	30000	30000
Matricule 54362	0	30000	30000	30000	30000
Matricule 54500	0	30000	30000	30000	30000
Matricule 54521	0	30000	30000	30000	30000
Matricule 54738	0	20000	20000	20000	20000
Matricule 54806	0	30000	30000	30000	30000
Matricule 54968	0	40000	40000	40000	40000
Matricule 55256	0	20000	20000	20000	20000
Matricule 55282	0	30000	30000	30000	30000
Matricule 55300	0	20000	20000	20000	20000
Matricule 55328	0	30000	30000	30000	30000
Matricule 55461	0	30000	30000	30000	30000
Matricule 55517	0	30000	30000	30000	30000
Matricule 55828	0	20000	20000	20000	20000
Matricule 55855	0	40000	40000	40000	40000
Matricule 55873	0	30000	30000	30000	30000
Matricule 55936	0	40000	40000	40000	40000
Matricule 56161	0	50000	50000	50000	50000
Matricule 56286	0	30000	30000	30000	30000
Matricule 56714	0	30000	30000	30000	30000
Matricule 56736	0	30000	30000	30000	30000
Matricule 56916	0	30000	30000	30000	30000
Matricule 57001	0	20000	20000	20000	20000
Matricule 57092	0	20000	20000	20000	20000
Matricule 57146	0	30000	30000	30000	30000
Matricule 57154	0	20000	20000	20000	20000
Matricule 57266	0	40000	40000	40000	40000
Matricule 57389	0	30000	30000	30000	30000
Matricule 57559	0	20000	20000	20000	20000
Matricule 57566	0	30000	30000	30000	30000
Matricule 57672	0	30000	30000	30000	30000
Matricule 57681	0	20000	20000	20000	20000
Matricule 57722	0	30000	30000	30000	30000
Matricule 57830	0	20000	20000	20000	20000
Matricule 57875	0	30000	30000	30000	30000
Matricule 57904	0	30000	30000	30000	30000
Matricule 57944	0	30000	30000	30000	30000
Matricule 58117	0	30000	30000	30000	30000

Matricule 58607	0	30000	40000	40000	40000
Matricule 58652	0	30000	30000	30000	30000
Matricule 58708	0	30000	30000	30000	30000
Matricule 58726	0	30000	30000	30000	30000
Matricule 58752	0	20000	20000	20000	20000
Matricule 58840	0	30000	30000	30000	30000
Matricule 58854	0	40000	40000	40000	40000
Matricule 58914	0	30000	30000	30000	30000
Matricule 58992	0	20000	20000	20000	20000
Matricule 59108	0	30000	30000	30000	30000
Matricule 59242	0	30000	30000	30000	30000
Matricule 59360	0	20000	20000	20000	20000
Matricule 59688	0	20000	20000	20000	20000
Matricule 59700	0	20000	20000	20000	20000
Matricule 59728	0	20000	20000	20000	20000
Matricule 59766	0	20000	20000	20000	20000
Matricule 59798	0	30000	30000	30000	30000
Matricule 59800	0	30000	30000	30000	30000
Matricule 59802	0	20000	20000	20000	20000
Matricule 59895	0	40000	40000	40000	40000
Matricule 60036	0	30000	30000	30000	30000
Matricule 60096	0	20000	20000	20000	20000
Matricule 60164	0	20000	20000	20000	20000
Matricule 60178	0	30000	30000	30000	30000
Matricule 60210	0	20000	20000	20000	20000
Matricule 60221	0	30000	30000	30000	30000
Matricule 60278	0	20000	20000	20000	20000
Matricule 60299	0	20000	20000	20000	20000
Matricule 60349	0	20000	20000	20000	20000
Matricule 60394	0	30000	30000	30000	30000
Matricule 60409	0	30000	30000	30000	30000
Matricule 60584	0	20000	20000	20000	20000
Matricule 60626	0	20000	20000	20000	20000
Matricule 60694	0	20000	20000	20000	20000
Matricule 61009	100000	250000	100000	250000	100000
Matricule 61088	0	20000	20000	20000	20000
Matricule 61212	0	30000	30000	30000	30000
Matricule 61594	0	20000	20000	20000	20000
Matricule 61873	0	30000	30000	30000	30000
Matricule 62038	0	20000	20000	20000	20000
Matricule 62242	0	20000	20000	20000	20000
Matricule 62352	0	20000	20000	20000	20000
Matricule 62476	0	20000	20000	20000	20000

Matricule 62519	0	60000	60000	60000	60000
Matricule 62632	0	20000	20000	20000	20000
Matricule 62684	0	30000	30000	30000	30000
Matricule 62848	0	20000	20000	20000	20000
Matricule 62890	0	20000	20000	20000	20000
Matricule 62972	0	30000	30000	30000	30000
Matricule 63021	0	30000	30000	30000	30000
Matricule 63096	0	30000	30000	30000	30000
Matricule 63116	0	30000	30000	30000	30000
Matricule 63492	0	20000	20000	20000	20000
Matricule 63555	0	20000	20000	20000	20000
Matricule 63642	0	20000	20000	20000	20000
Matricule 63665	0	20000	20000	20000	20000
Matricule 63704	0	20000	20000	20000	20000
Matricule 63884	0	30000	30000	30000	30000
Matricule 63892	0	20000	20000	20000	20000
Matricule 63954	0	20000	20000	20000	20000
Matricule 63976	0	20000	20000	20000	20000
Matricule 63978	0	20000	20000	20000	20000
Matricule 63996	0	20000	20000	20000	20000
Matricule 64070	0	20000	20000	20000	20000
Matricule 64110	0	20000	20000	20000	20000
Matricule 64160	0	20000	20000	20000	20000
Matricule 64269	0	30000	30000	30000	30000
Matricule 64332	0	30000	30000	30000	30000
Matricule 65048	0	20000	20000	20000	20000
Matricule 65430	0	30000	30000	30000	30000
Matricule 65450	0	20000	20000	20000	20000
Matricule 65548	0	20000	20000	20000	20000
Matricule 65712	0	20000	20000	20000	20000
Matricule 66116	0	20000	20000	20000	20000
Matricule 66256	0	20000	20000	20000	20000
Matricule 66316	0	30000	30000	30000	30000
Matricule 66594	0	20000	20000	20000	20000
Matricule 67421	0	40000	40000	40000	40000
Matricule 67877	0	30000	30000	30000	30000

**Version anonymisée de l'Annexe III à la décision n° 2024/3 du 23 oct. 2024 du directeur régional
CLEMENT Gisele**

Liste anonymisée des agents des douanes recevant délégation de signature

La présente version anonymisée de l'annexe III reproduit la liste des agents qui bénéficient d'une délégation de signature, dans un ordre différent de celui de la version non anonymisée de ladite annexe. Aucune correspondance entre une identité réelle d'un agent des douanes et son équivalent sous une forme anonymisée, n'est possible.

ATTENTION : toute révélation des nom, prénom du bénéficiaire d'une autorisation d'anonymisation est punie de cinq ans d'emprisonnement et de 75 000 euros d'amende (article 1751 A du code général des impôts et article 15-4 du code de procédure pénale)

En matière de contributions indirectes et de réglementations assimilées : transaction simplifiée - 4823 bis « PRS »

Droits compromis : *Montant des droits compromis n'excède pas*

Droits fraudés : *Montant des droits fraudés n'excède pas*

Montant de l'amende : *Montant de l'amende n'excède pas*

Valeur des marchandises : *Montant de la valeur de la marchandise servant de calcul à la pénalité proportionnelle n'excède pas*

Numéro de commission d'emploi (matricule)	Droits compromis	Droits fraudés	Montant de l'amende	Valeur des marchandises
Matricule 36715	15000	7500	1500	15000
Matricule 37461	15000	7500	1500	15000
Matricule 37533	15000	7500	1500	15000
Matricule 37673	15000	7500	1500	15000
Matricule 38060	15000	7500	1500	15000
Matricule 39456	15000	7500	1500	15000
Matricule 40601	15000	7500	1500	15000
Matricule 41167	15000	7500	1500	15000
Matricule 41171	15000	7500	1500	15000
Matricule 41259	15000	7500	1500	15000
Matricule 41277	15000	7500	1500	15000
Matricule 41303	15000	7500	1500	15000
Matricule 41543	15000	7500	1500	15000
Matricule 41618	15000	7500	1500	15000
Matricule 41657	15000	7500	1500	15000
Matricule 42141	15000	7500	1500	15000
Matricule 42535	15000	7500	1500	15000
Matricule 42541	15000	7500	1500	15000
Matricule 43189	15000	7500	1500	15000
Matricule 43205	15000	7500	1500	15000
Matricule 43215	15000	7500	1500	15000
Matricule 43337	15000	7500	1500	15000
Matricule 43382	15000	7500	1500	15000
Matricule 43474	15000	7500	1500	15000
Matricule 43547	15000	7500	1500	15000
Matricule 43625	15000	7500	1500	15000

Matricule 43777	15000	7500	1500	15000
Matricule 43932	15000	7500	1500	15000
Matricule 44127	15000	7500	1500	15000
Matricule 44195	15000	7500	1500	15000
Matricule 44354	15000	7500	1500	15000
Matricule 44375	15000	7500	1500	15000
Matricule 44501	15000	7500	1500	15000
Matricule 44555	15000	7500	1500	15000
Matricule 44596	15000	7500	1500	15000
Matricule 44630	15000	7500	1500	15000
Matricule 44682	15000	7500	1500	15000
Matricule 44784	15000	7500	1500	15000
Matricule 44877	15000	7500	1500	15000
Matricule 44926	15000	7500	1500	15000
Matricule 44942	15000	7500	1500	15000
Matricule 45166	15000	7500	1500	15000
Matricule 45182	15000	7500	1500	15000
Matricule 45230	15000	7500	1500	15000
Matricule 45374	15000	7500	1500	15000
Matricule 45392	15000	7500	1500	15000
Matricule 45574	15000	7500	1500	15000
Matricule 45644	15000	7500	1500	15000
Matricule 45678	15000	7500	1500	15000
Matricule 45685	15000	7500	1500	15000
Matricule 45724	15000	7500	1500	15000
Matricule 45795	15000	7500	1500	15000
Matricule 45809	15000	7500	1500	15000
Matricule 45927	15000	7500	1500	15000
Matricule 45973	15000	7500	1500	15000
Matricule 46131	15000	7500	1500	15000
Matricule 46412	15000	7500	1500	15000
Matricule 46530	15000	7500	1500	15000
Matricule 46538	15000	7500	1500	15000
Matricule 46774	15000	7500	1500	15000
Matricule 46779	15000	7500	1500	15000
Matricule 46856	15000	7500	1500	15000
Matricule 46868	15000	7500	1500	15000
Matricule 46889	15000	7500	1500	15000
Matricule 46979	15000	7500	1500	15000
Matricule 47197	15000	7500	1500	15000
Matricule 47235	15000	7500	1500	15000
Matricule 47303	15000	7500	1500	15000
Matricule 47311	15000	7500	1500	15000

Matricule 47913	15000	7500	1500	15000
Matricule 50039	15000	7500	1500	15000
Matricule 50148	15000	7500	1500	15000
Matricule 50220	15000	7500	1500	15000
Matricule 50462	15000	7500	1500	15000
Matricule 50466	15000	7500	1500	15000
Matricule 50524	15000	7500	1500	15000
Matricule 50562	15000	7500	1500	15000
Matricule 50570	15000	7500	1500	15000
Matricule 50948	15000	7500	1500	15000
Matricule 51063	15000	7500	1500	15000
Matricule 51618	15000	7500	1500	15000
Matricule 51644	15000	7500	1500	15000
Matricule 51738	15000	7500	1500	15000
Matricule 51898	15000	7500	1500	15000
Matricule 51928	15000	7500	1500	15000
Matricule 51950	15000	7500	1500	15000
Matricule 51962	15000	7500	1500	15000
Matricule 52031	15000	7500	1500	15000
Matricule 52033	15000	7500	1500	15000
Matricule 52035	15000	7500	1500	15000
Matricule 52039	15000	7500	1500	15000
Matricule 52041	15000	7500	1500	15000
Matricule 52043	15000	7500	1500	15000
Matricule 52049	15000	7500	1500	15000
Matricule 52092	15000	7500	1500	15000
Matricule 52097	15000	7500	1500	15000
Matricule 52115	15000	7500	1500	15000
Matricule 52296	15000	7500	1500	15000
Matricule 52312	15000	7500	1500	15000
Matricule 52359	15000	7500	1500	15000
Matricule 52444	15000	7500	1500	15000
Matricule 52594	15000	7500	1500	15000
Matricule 53112	15000	7500	1500	15000
Matricule 53146	15000	7500	1500	15000
Matricule 53378	15000	7500	1500	15000
Matricule 53452	15000	7500	1500	15000
Matricule 53478	15000	7500	1500	15000
Matricule 53664	15000	7500	1500	15000
Matricule 53687	15000	7500	1500	15000
Matricule 53986	15000	7500	1500	15000
Matricule 54041	15000	7500	1500	15000
Matricule 54082	15000	7500	1500	15000

Matricule 54234	15000	7500	1500	15000
Matricule 54321	15000	7500	1500	15000
Matricule 54359	15000	7500	1500	15000
Matricule 54362	15000	7500	1500	15000
Matricule 54500	15000	7500	1500	15000
Matricule 54521	15000	7500	1500	15000
Matricule 54738	15000	7500	1500	15000
Matricule 54806	15000	7500	1500	15000
Matricule 54968	15000	7500	1500	15000
Matricule 55256	15000	7500	1500	15000
Matricule 55282	15000	7500	1500	15000
Matricule 55300	15000	7500	1500	15000
Matricule 55328	15000	7500	1500	15000
Matricule 55461	15000	7500	1500	15000
Matricule 55517	15000	7500	1500	15000
Matricule 55828	15000	7500	1500	15000
Matricule 55855	15000	7500	1500	15000
Matricule 55873	15000	7500	1500	15000
Matricule 55936	15000	7500	1500	15000
Matricule 56161	15000	7500	1500	15000
Matricule 56286	15000	7500	1500	15000
Matricule 56714	15000	7500	1500	15000
Matricule 56736	15000	7500	1500	15000
Matricule 56916	15000	7500	1500	15000
Matricule 57001	15000	7500	1500	15000
Matricule 57092	15000	7500	1500	15000
Matricule 57146	15000	7500	1500	15000
Matricule 57154	15000	7500	1500	15000
Matricule 57266	15000	7500	1500	15000
Matricule 57389	15000	7500	1500	15000
Matricule 57559	15000	7500	1500	15000
Matricule 57566	15000	7500	1500	15000
Matricule 57672	15000	7500	1500	15000
Matricule 57681	15000	7500	1500	15000
Matricule 57722	15000	7500	1500	15000
Matricule 57830	15000	7500	1500	15000
Matricule 57875	15000	7500	1500	15000
Matricule 57904	15000	7500	1500	15000
Matricule 57944	15000	7500	1500	15000
Matricule 58117	15000	7500	1500	15000
Matricule 58187	15000	7500	1500	15000
Matricule 58607	15000	7500	1500	15000
Matricule 58652	15000	7500	1500	15000

Matricule 58708	15000	7500	1500	15000
Matricule 58726	15000	7500	1500	15000
Matricule 58752	15000	7500	1500	15000
Matricule 58840	15000	7500	1500	15000
Matricule 58854	15000	7500	1500	15000
Matricule 58914	15000	7500	1500	15000
Matricule 58992	15000	7500	1500	15000
Matricule 59108	15000	7500	1500	15000
Matricule 59242	15000	7500	1500	15000
Matricule 59360	15000	7500	1500	15000
Matricule 59688	15000	7500	1500	15000
Matricule 59700	15000	7500	1500	15000
Matricule 59728	15000	7500	1500	15000
Matricule 59766	15000	7500	1500	15000
Matricule 59798	15000	7500	1500	15000
Matricule 59800	15000	7500	1500	15000
Matricule 59802	15000	7500	1500	15000
Matricule 59895	15000	7500	1500	15000
Matricule 60036	15000	7500	1500	15000
Matricule 60096	15000	7500	1500	15000
Matricule 60164	15000	7500	1500	15000
Matricule 60178	15000	7500	1500	15000
Matricule 60210	15000	7500	1500	15000
Matricule 60221	15000	7500	1500	15000
Matricule 60278	15000	7500	1500	15000
Matricule 60299	15000	7500	1500	15000
Matricule 60349	15000	7500	1500	15000
Matricule 60394	15000	7500	1500	15000
Matricule 60409	15000	7500	1500	15000
Matricule 60584	15000	7500	1500	15000
Matricule 60626	15000	7500	1500	15000
Matricule 60694	15000	7500	1500	15000
Matricule 61088	15000	7500	1500	15000
Matricule 61212	15000	7500	1500	15000
Matricule 61594	15000	7500	1500	15000
Matricule 61873	15000	7500	1500	15000
Matricule 62038	15000	7500	1500	15000
Matricule 62242	15000	7500	1500	15000
Matricule 62352	15000	7500	1500	15000
Matricule 62476	15000	7500	1500	15000
Matricule 62632	15000	7500	1500	15000
Matricule 62684	15000	7500	1500	15000
Matricule 62848	15000	7500	1500	15000

Matricule 62890	15000	7500	1500	15000
Matricule 62972	15000	7500	1500	15000
Matricule 63021	15000	7500	1500	15000
Matricule 63096	15000	7500	1500	15000
Matricule 63116	15000	7500	1500	15000
Matricule 63492	15000	7500	1500	15000
Matricule 63555	15000	7500	1500	15000
Matricule 63642	15000	7500	1500	15000
Matricule 63665	15000	7500	1500	15000
Matricule 63704	15000	7500	1500	15000
Matricule 63884	15000	7500	1500	15000
Matricule 63892	15000	7500	1500	15000
Matricule 63954	15000	7500	1500	15000
Matricule 63976	15000	7500	1500	15000
Matricule 63978	15000	7500	1500	15000
Matricule 63996	15000	7500	1500	15000
Matricule 64070	15000	7500	1500	15000
Matricule 64110	15000	7500	1500	15000
Matricule 64160	15000	7500	1500	15000
Matricule 64269	15000	7500	1500	15000
Matricule 64332	15000	7500	1500	15000
Matricule 65048	15000	7500	1500	15000
Matricule 65430	15000	7500	1500	15000
Matricule 65450	15000	7500	1500	15000
Matricule 65548	15000	7500	1500	15000
Matricule 65712	15000	7500	1500	15000
Matricule 66116	15000	7500	1500	15000
Matricule 66256	15000	7500	1500	15000
Matricule 66316	15000	7500	1500	15000
Matricule 66594	15000	7500	1500	15000
Matricule 67421	15000	7500	1500	15000
Matricule 67877	15000	7500	1500	15000

**Version anonymisée de l'Annexe IV à la décision n° 2024/3 du 23 oct. 2024 du directeur régional
CLEMENT Gisele**

Liste anonymisée des agents des douanes recevant délégation de signature

La présente version anonymisée de l'annexe IV reproduit la liste des agents qui bénéficient d'une délégation de signature, dans un ordre différent de celui de la version non anonymisée de ladite annexe. Aucune correspondance entre une identité réelle d'un agent des douanes et son équivalent sous une forme anonymisée, n'est possible.

ATTENTION : toute révélation des nom, prénom du bénéficiaire d'une autorisation d'anonymisation est punie de cinq ans d'emprisonnement et de 75 000 euros d'amende (article 15-4 du code de procédure pénale)

PV « 406 » (contentieux voyageurs)

Montant de l'amende : *Montant de l'amende n'excède pas*

Montant droits et taxes : *Montant des droits et taxes compromis n'excède pas*

Valeur des marchandises : *Montant de la valeur des marchandises de fraude n'excède pas*

Numéro de commission d'emploi (matricule)	Montant de l'amende	Montant droits et taxes	Valeur des marchandises
Matricule 37461	1500	7500	15000
Matricule 37673	1500	7500	15000
Matricule 38060	1500	7500	15000
Matricule 40601	1500	7500	15000
Matricule 41171	1500	7500	15000
Matricule 41259	1500	7500	15000
Matricule 41277	1500	7500	15000
Matricule 41303	1500	7500	15000
Matricule 41543	1500	7500	15000
Matricule 42141	1500	7500	15000
Matricule 42535	1500	7500	15000
Matricule 42541	1500	7500	15000
Matricule 43189	1500	7500	15000
Matricule 43205	1500	7500	15000
Matricule 43215	1500	7500	15000
Matricule 43337	1500	7500	15000
Matricule 43382	1500	7500	15000
Matricule 43547	1500	7500	15000
Matricule 43932	1500	7500	15000
Matricule 44127	1500	7500	15000
Matricule 44195	1500	7500	15000
Matricule 44354	1500	7500	15000
Matricule 44501	1500	7500	15000
Matricule 44596	1500	7500	15000
Matricule 44630	1500	7500	15000
Matricule 44784	1500	7500	15000
Matricule 44877	1500	7500	15000
Matricule 45166	1500	7500	15000
Matricule 45182	1500	7500	15000

Matricule 45230	1500	7500	15000
Matricule 45374	1500	7500	15000
Matricule 45392	1500	7500	15000
Matricule 45574	1500	7500	15000
Matricule 45644	1500	7500	15000
Matricule 45685	1500	7500	15000
Matricule 45724	1500	7500	15000
Matricule 45795	1500	7500	15000
Matricule 45809	1500	7500	15000
Matricule 45927	1500	7500	15000
Matricule 45973	1500	7500	15000
Matricule 46131	1500	7500	15000
Matricule 46412	1500	7500	15000
Matricule 46478	1500	7500	15000
Matricule 46530	1500	7500	15000
Matricule 46538	1500	7500	15000
Matricule 46774	1500	7500	15000
Matricule 46856	1500	7500	15000
Matricule 46868	1500	7500	15000
Matricule 46889	1500	7500	15000
Matricule 46979	1500	7500	15000
Matricule 47197	1500	7500	15000
Matricule 47235	1500	7500	15000
Matricule 47303	1500	7500	15000
Matricule 47311	1500	7500	15000
Matricule 47913	1500	7500	15000
Matricule 50220	1500	7500	15000
Matricule 50466	1500	7500	15000
Matricule 50524	1500	7500	15000
Matricule 50562	1500	7500	15000
Matricule 50570	1500	7500	15000
Matricule 50948	1500	7500	15000
Matricule 51618	1500	7500	15000
Matricule 51644	1500	7500	15000
Matricule 51738	1500	7500	15000
Matricule 51898	1500	7500	15000
Matricule 51928	1500	7500	15000
Matricule 51950	1500	7500	15000
Matricule 51962	1500	7500	15000
Matricule 52031	1500	7500	15000
Matricule 52033	1500	7500	15000
Matricule 52041	1500	7500	15000
Matricule 52043	1500	7500	15000

Matricule 52049	1500	7500	15000
Matricule 52092	1500	7500	15000
Matricule 52097	1500	7500	15000
Matricule 52115	1500	7500	15000
Matricule 52296	1500	7500	15000
Matricule 52312	1500	7500	15000
Matricule 52359	1500	7500	15000
Matricule 52444	1500	7500	15000
Matricule 52594	1500	7500	15000
Matricule 53112	1500	7500	15000
Matricule 53146	1500	7500	15000
Matricule 53378	1500	7500	15000
Matricule 53452	1500	7500	15000
Matricule 53478	1500	7500	15000
Matricule 53687	1500	7500	15000
Matricule 53986	1500	7500	15000
Matricule 54041	1500	7500	15000
Matricule 54082	1500	7500	15000
Matricule 54234	1500	7500	15000
Matricule 54321	1500	7500	15000
Matricule 54362	1500	7500	15000
Matricule 54500	1500	7500	15000
Matricule 54521	1500	7500	15000
Matricule 54806	1500	7500	15000
Matricule 54968	1500	7500	15000
Matricule 55256	1500	7500	15000
Matricule 55282	1500	7500	15000
Matricule 55300	1500	7500	15000
Matricule 55328	1500	7500	15000
Matricule 55517	1500	7500	15000
Matricule 55855	1500	7500	15000
Matricule 56286	1500	7500	15000
Matricule 56714	1500	7500	15000
Matricule 56916	1500	7500	15000
Matricule 57001	1500	7500	15000
Matricule 57092	1500	7500	15000
Matricule 57146	1500	7500	15000
Matricule 57154	1500	7500	15000
Matricule 57266	1500	7500	15000
Matricule 57559	1500	7500	15000
Matricule 57566	1500	7500	15000
Matricule 57672	1500	7500	15000
Matricule 57681	1500	7500	15000

Matricule 57722	1500	7500	15000
Matricule 57830	1500	7500	15000
Matricule 57875	1500	7500	15000
Matricule 57904	1500	7500	15000
Matricule 57944	1500	7500	15000
Matricule 58117	1500	7500	15000
Matricule 58607	1500	7500	15000
Matricule 58652	1500	7500	15000
Matricule 58708	1500	7500	15000
Matricule 58752	1500	7500	15000
Matricule 58840	1500	7500	15000
Matricule 58854	1500	7500	15000
Matricule 58992	1500	7500	15000
Matricule 59108	1500	7500	15000
Matricule 59242	1500	7500	15000
Matricule 59360	1500	7500	15000
Matricule 59688	1500	7500	15000
Matricule 59700	1500	7500	15000
Matricule 59728	1500	7500	15000
Matricule 59766	1500	7500	15000
Matricule 59798	1500	7500	15000
Matricule 59800	1500	7500	15000
Matricule 59802	1500	7500	15000
Matricule 59895	1500	7500	15000
Matricule 60036	1500	7500	15000
Matricule 60096	1500	7500	15000
Matricule 60164	1500	7500	15000
Matricule 60178	1500	7500	15000
Matricule 60210	1500	7500	15000
Matricule 60278	1500	7500	15000
Matricule 60299	1500	7500	15000
Matricule 60349	1500	7500	15000
Matricule 60409	1500	7500	15000
Matricule 60584	1500	7500	15000
Matricule 60626	1500	7500	15000
Matricule 60694	1500	7500	15000
Matricule 61212	1500	7500	15000
Matricule 61594	1500	7500	15000
Matricule 61873	1500	7500	15000
Matricule 62038	1500	7500	15000
Matricule 62242	1500	7500	15000
Matricule 62352	1500	7500	15000
Matricule 62476	1500	7500	15000

Matricule 62632	1500	7500	15000
Matricule 62684	1500	7500	15000
Matricule 62848	1500	7500	15000
Matricule 62890	1500	7500	15000
Matricule 62972	1500	7500	15000
Matricule 63021	1500	7500	15000
Matricule 63096	1500	7500	15000
Matricule 63116	1500	7500	15000
Matricule 63492	1500	7500	15000
Matricule 63642	1500	7500	15000
Matricule 63665	1500	7500	15000
Matricule 63704	1500	7500	15000
Matricule 63884	1500	7500	15000
Matricule 63892	1500	7500	15000
Matricule 63954	1500	7500	15000
Matricule 63976	1500	7500	15000
Matricule 63978	1500	7500	15000
Matricule 63996	1500	7500	15000
Matricule 64070	1500	7500	15000
Matricule 64110	1500	7500	15000
Matricule 64160	1500	7500	15000
Matricule 64332	1500	7500	15000
Matricule 65048	1500	7500	15000
Matricule 65430	1500	7500	15000
Matricule 65450	1500	7500	15000
Matricule 65548	1500	7500	15000
Matricule 65712	1500	7500	15000
Matricule 66116	1500	7500	15000
Matricule 66256	1500	7500	15000
Matricule 66594	1500	7500	15000
Matricule 67421	1500	7500	15000

Version anonymisée de l'Annexe V à la décision n° 2024/3 du 23 oct. 2024 du directeur régional
CLEMENT Gisele

Liste anonymisée des agents des douanes recevant délégation de signature

La présente version anonymisée de l'annexe V reproduit la liste des agents qui bénéficient d'une délégation de signature, dans un ordre différent de celui de la version non anonymisée de ladite annexe. Aucune correspondance entre une identité réelle d'un agent des douanes et son équivalent sous une forme anonymisée, n'est possible.

ATTENTION : toute révélation des nom, prénom du bénéficiaire d'une autorisation d'anonymisation est punie de cinq ans d'emprisonnement et de 75 000 euros d'amende (article 15-4 du code de procédure pénale)

PV« 420D », « 420 », « 421 » (délict douanier)

Montant de l'amende : *Montant de l'amende n'excède pas*

Montant droits et taxes : *Montant des droits et taxes compromis n'excède pas*

Valeur des marchandises : *Montant de la valeur des marchandises de fraude n'excède pas*

Numéro de commission d'emploi (matricule)	Montant de l'amende	Montant droits et taxes	Valeur des marchandises
Matricule 37461	12500	20000	50000
Matricule 37673	7500	10000	30000
Matricule 38060	7500	10000	30000
Matricule 40413	15000	25000	60000
Matricule 40601	5000	8000	20000
Matricule 41171	12500	20000	50000
Matricule 41259	7500	10000	30000
Matricule 41277	7500	10000	30000
Matricule 41303	5000	8000	20000
Matricule 41543	7500	10000	30000
Matricule 42007	15000	25000	60000
Matricule 42141	5000	8000	20000
Matricule 42535	7500	10000	30000
Matricule 42539	15000	25000	60000
Matricule 42541	7500	10000	30000
Matricule 43189	7500	10000	30000
Matricule 43205	7500	10000	30000
Matricule 43215	7500	10000	30000
Matricule 43337	12500	20000	50000
Matricule 43382	7500	10000	30000
Matricule 43547	12500	20000	50000
Matricule 43932	12500	20000	50000
Matricule 44127	5000	8000	20000
Matricule 44195	5000	8000	20000
Matricule 44354	7500	10000	30000
Matricule 44501	5000	8000	20000
Matricule 44596	12500	20000	50000
Matricule 44630	5000	8000	20000
Matricule 44784	7500	10000	30000

Matricule 44877	7500	10000	30000
Matricule 45166	7500	10000	30000
Matricule 45182	7500	10000	30000
Matricule 45230	7500	10000	30000
Matricule 45374	7500	10000	30000
Matricule 45392	7500	10000	30000
Matricule 45574	5000	8000	20000
Matricule 45644	12500	20000	50000
Matricule 45685	12500	20000	50000
Matricule 45724	5000	8000	20000
Matricule 45795	12500	20000	50000
Matricule 45809	12500	20000	50000
Matricule 45927	5000	8000	20000
Matricule 45973	5000	8000	20000
Matricule 46131	7500	10000	30000
Matricule 46412	5000	8000	20000
Matricule 46530	7500	10000	30000
Matricule 46538	7500	10000	30000
Matricule 46673	137500	100000	300000
Matricule 46774	5000	8000	20000
Matricule 46856	7500	10000	30000
Matricule 46868	7500	10000	30000
Matricule 46889	7500	10000	30000
Matricule 46979	5000	8000	20000
Matricule 47083	137500	100000	300000
Matricule 47197	12500	20000	50000
Matricule 47235	5000	8000	20000
Matricule 47303	5000	8000	20000
Matricule 47311	7500	10000	30000
Matricule 47913	7500	10000	30000
Matricule 50220	7500	10000	30000
Matricule 50466	12500	20000	50000
Matricule 50524	7500	10000	30000
Matricule 50562	12500	20000	50000
Matricule 50570	7500	10000	30000
Matricule 50948	7500	10000	30000
Matricule 51618	7500	10000	30000
Matricule 51644	7500	10000	30000
Matricule 51738	7500	10000	30000
Matricule 51898	7500	10000	30000
Matricule 51928	7500	10000	30000
Matricule 51950	7500	10000	30000
Matricule 51962	5000	8000	20000

Matricule 52031	7500	10000	30000
Matricule 52033	12500	20000	50000
Matricule 52041	5000	8000	20000
Matricule 52043	5000	8000	20000
Matricule 52049	12500	20000	50000
Matricule 52092	7500	10000	30000
Matricule 52097	12500	20000	50000
Matricule 52115	12500	20000	50000
Matricule 52296	12500	20000	50000
Matricule 52312	7500	10000	30000
Matricule 52359	12500	20000	50000
Matricule 52444	7500	10000	30000
Matricule 52594	7500	10000	30000
Matricule 53112	12500	20000	50000
Matricule 53146	7500	10000	30000
Matricule 53378	5000	8000	20000
Matricule 53452	5000	8000	20000
Matricule 53478	7500	10000	30000
Matricule 53687	7500	10000	30000
Matricule 53986	5000	8000	20000
Matricule 54041	5000	8000	20000
Matricule 54082	7500	10000	30000
Matricule 54234	7500	10000	30000
Matricule 54321	7500	10000	30000
Matricule 54362	7500	10000	30000
Matricule 54500	7500	10000	30000
Matricule 54521	7500	10000	30000
Matricule 54806	7500	10000	30000
Matricule 54968	12500	20000	50000
Matricule 55256	5000	8000	20000
Matricule 55282	7500	10000	30000
Matricule 55300	5000	8000	20000
Matricule 55328	7500	10000	30000
Matricule 55517	7500	10000	30000
Matricule 55855	12500	20000	50000
Matricule 56286	7500	10000	30000
Matricule 56714	7500	10000	30000
Matricule 56916	7500	10000	30000
Matricule 57001	5000	8000	20000
Matricule 57092	5000	8000	20000
Matricule 57146	7500	10000	30000
Matricule 57154	5000	8000	20000
Matricule 57266	12500	20000	50000

Matricule 57559	5000	8000	20000
Matricule 57566	7500	10000	30000
Matricule 57672	7500	10000	30000
Matricule 57681	5000	8000	20000
Matricule 57722	7500	10000	30000
Matricule 57830	5000	8000	20000
Matricule 57875	7500	10000	30000
Matricule 57904	12500	20000	50000
Matricule 57944	12500	20000	50000
Matricule 58117	7500	10000	30000
Matricule 58607	12500	20000	50000
Matricule 58652	7500	10000	30000
Matricule 58708	7500	10000	30000
Matricule 58752	5000	8000	20000
Matricule 58840	7500	10000	30000
Matricule 58854	12500	20000	50000
Matricule 58992	5000	8000	20000
Matricule 59108	7500	10000	30000
Matricule 59242	7500	10000	30000
Matricule 59360	5000	8000	20000
Matricule 59688	5000	8000	20000
Matricule 59700	5000	8000	20000
Matricule 59728	5000	8000	20000
Matricule 59766	5000	8000	20000
Matricule 59798	7500	10000	30000
Matricule 59800	7500	10000	30000
Matricule 59802	5000	8000	20000
Matricule 59895	12500	20000	50000
Matricule 60036	7500	10000	30000
Matricule 60096	5000	8000	20000
Matricule 60164	5000	8000	20000
Matricule 60178	7500	10000	30000
Matricule 60210	5000	8000	20000
Matricule 60278	5000	8000	20000
Matricule 60299	5000	8000	20000
Matricule 60349	5000	8000	20000
Matricule 60409	7500	10000	30000
Matricule 60584	5000	8000	20000
Matricule 60626	5000	8000	20000
Matricule 60694	5000	8000	20000
Matricule 61009	137500	100000	300000
Matricule 61212	7500	10000	30000
Matricule 61594	5000	8000	20000

Matricule 61873	7500	10000	30000
Matricule 62038	5000	8000	20000
Matricule 62242	5000	8000	20000
Matricule 62352	5000	8000	20000
Matricule 62476	5000	8000	20000
Matricule 62519	15000	25000	60000
Matricule 62632	5000	8000	20000
Matricule 62684	7500	10000	30000
Matricule 62848	5000	8000	20000
Matricule 62890	5000	8000	20000
Matricule 62972	7500	10000	30000
Matricule 63021	7500	10000	30000
Matricule 63096	7500	10000	30000
Matricule 63116	7500	10000	30000
Matricule 63492	5000	8000	20000
Matricule 63642	5000	8000	20000
Matricule 63665	5000	8000	20000
Matricule 63704	5000	8000	20000
Matricule 63884	7500	10000	30000
Matricule 63892	5000	8000	20000
Matricule 63954	5000	8000	20000
Matricule 63976	5000	8000	20000
Matricule 63978	5000	8000	20000
Matricule 63996	5000	8000	20000
Matricule 64070	5000	8000	20000
Matricule 64110	5000	8000	20000
Matricule 64160	5000	8000	20000
Matricule 64332	7500	10000	30000
Matricule 65048	5000	8000	20000
Matricule 65430	7500	10000	30000
Matricule 65450	5000	8000	20000
Matricule 65548	5000	8000	20000
Matricule 65712	5000	8000	20000
Matricule 66116	5000	8000	20000
Matricule 66256	5000	8000	20000
Matricule 66594	5000	8000	20000
Matricule 67421	12500	20000	50000

**Version anonymisée de l'Annexe VI à la décision n° 2024/3 du 23 oct. 2024 du directeur régional
CLEMENT Gisele**

Liste anonymisée des agents des douanes recevant délégation de signature

La présente version anonymisée de l'annexe VI reproduit la liste des agents qui bénéficient d'une délégation de signature, dans un ordre différent de celui de la version non anonymisée de ladite annexe. Aucune correspondance entre une identité réelle d'un agent des douanes et son équivalent sous une forme anonymisée, n'est possible.

ATTENTION : toute révélation des nom, prénom du bénéficiaire d'une autorisation d'anonymisation est punie de cinq ans d'emprisonnement et de 75 000 euros d'amende (article 15-4 du code de procédure pénale)

TRANSACTION « 421 » (délict douanier)

Montant de l'amende : *Montant de l'amende n'excède pas*

Montant droits et taxes : *Montant des droits et taxes compromis n'excède pas*

Valeur des marchandises : *Montant de la valeur des marchandises de fraude n'excède pas*

Numéro de commission d'emploi (matricule)	Montant de l'amende	Montant droits et taxes	Valeur des marchandises
Matricule 37461	12500	20000	50000
Matricule 37673	7500	10000	30000
Matricule 38060	7500	10000	30000
Matricule 40413	15000	25000	60000
Matricule 40601	5000	8000	20000
Matricule 41171	12500	20000	50000
Matricule 41259	7500	10000	30000
Matricule 41277	7500	10000	30000
Matricule 41303	5000	8000	20000
Matricule 41543	7500	10000	30000
Matricule 42007	15000	25000	60000
Matricule 42141	5000	8000	20000
Matricule 42535	7500	10000	30000
Matricule 42539	15000	25000	60000
Matricule 42541	7500	10000	30000
Matricule 43189	7500	10000	30000
Matricule 43205	7500	10000	30000
Matricule 43215	7500	10000	30000
Matricule 43337	12500	20000	50000
Matricule 43382	7500	10000	30000
Matricule 43547	12500	20000	50000
Matricule 43932	12500	20000	50000
Matricule 44127	5000	8000	20000
Matricule 44195	5000	8000	20000
Matricule 44354	7500	10000	30000
Matricule 44501	5000	8000	20000
Matricule 44596	12500	20000	50000
Matricule 44630	5000	8000	20000
Matricule 44784	7500	10000	30000

Matricule 44877	7500	10000	30000
Matricule 45166	7500	10000	30000
Matricule 45182	7500	10000	30000
Matricule 45230	7500	10000	30000
Matricule 45374	7500	10000	30000
Matricule 45392	7500	10000	30000
Matricule 45574	5000	8000	20000
Matricule 45644	12500	20000	50000
Matricule 45685	12500	20000	50000
Matricule 45724	5000	8000	20000
Matricule 45795	12500	20000	50000
Matricule 45809	12500	20000	50000
Matricule 45927	5000	8000	20000
Matricule 45973	5000	8000	20000
Matricule 46131	7500	10000	30000
Matricule 46412	5000	8000	20000
Matricule 46530	12500	20000	50000
Matricule 46538	7500	10000	30000
Matricule 46673	137500	100000	300000
Matricule 46774	5000	8000	20000
Matricule 46856	7500	10000	30000
Matricule 46868	7500	10000	30000
Matricule 46889	7500	10000	30000
Matricule 46979	5000	8000	20000
Matricule 47083	137500	100000	300000
Matricule 47197	12500	20000	50000
Matricule 47235	5000	8000	20000
Matricule 47303	5000	8000	20000
Matricule 47311	7500	10000	30000
Matricule 47913	7500	10000	30000
Matricule 50220	7500	10000	30000
Matricule 50466	12500	20000	50000
Matricule 50524	7500	10000	30000
Matricule 50562	12500	20000	50000
Matricule 50570	7500	10000	30000
Matricule 50948	7500	10000	30000
Matricule 51618	7500	10000	30000
Matricule 51644	7500	10000	30000
Matricule 51738	7500	10000	30000
Matricule 51898	7500	10000	30000
Matricule 51928	7500	10000	30000
Matricule 51950	7500	10000	30000
Matricule 51962	5000	8000	20000

Matricule 52031	7500	10000	30000
Matricule 52033	12500	20000	50000
Matricule 52041	5000	8000	20000
Matricule 52043	5000	8000	20000
Matricule 52049	5000	8000	20000
Matricule 52092	7500	10000	30000
Matricule 52097	12500	20000	50000
Matricule 52115	12500	20000	50000
Matricule 52296	12500	20000	50000
Matricule 52312	7500	10000	30000
Matricule 52359	12500	20000	50000
Matricule 52444	7500	10000	30000
Matricule 52594	7500	10000	30000
Matricule 53112	12500	20000	50000
Matricule 53146	7500	10000	30000
Matricule 53378	5000	8000	20000
Matricule 53452	5000	8000	20000
Matricule 53478	7500	10000	30000
Matricule 53687	7500	10000	30000
Matricule 53986	5000	8000	20000
Matricule 54041	5000	8000	20000
Matricule 54082	7500	10000	30000
Matricule 54234	7500	10000	30000
Matricule 54321	7500	10000	30000
Matricule 54362	7500	10000	30000
Matricule 54500	7500	10000	30000
Matricule 54521	7500	10000	30000
Matricule 54806	7500	10000	30000
Matricule 54968	12500	20000	50000
Matricule 55256	5000	8000	20000
Matricule 55282	7500	10000	30000
Matricule 55300	5000	8000	20000
Matricule 55328	7500	10000	30000
Matricule 55517	7500	10000	30000
Matricule 55855	12500	20000	50000
Matricule 56286	7500	10000	30000
Matricule 56714	7500	10000	30000
Matricule 56916	7500	10000	30000
Matricule 57001	5000	8000	20000
Matricule 57092	5000	8000	20000
Matricule 57146	7500	10000	30000
Matricule 57154	5000	8000	20000
Matricule 57266	12500	20000	50000

Matricule 57559	5000	8000	20000
Matricule 57566	7500	10000	30000
Matricule 57672	7500	10000	30000
Matricule 57681	5000	8000	20000
Matricule 57722	7500	10000	30000
Matricule 57830	5000	8000	20000
Matricule 57875	7500	10000	30000
Matricule 57904	12500	20000	50000
Matricule 57944	12500	20000	50000
Matricule 58117	7500	10000	30000
Matricule 58652	7500	10000	30000
Matricule 58708	7500	10000	30000
Matricule 58752	5000	8000	20000
Matricule 58840	7500	10000	30000
Matricule 58854	12500	20000	50000
Matricule 58992	5000	8000	20000
Matricule 59108	7500	10000	30000
Matricule 59242	7500	10000	30000
Matricule 59360	5000	8000	20000
Matricule 59688	5000	8000	20000
Matricule 59700	5000	8000	20000
Matricule 59728	5000	8000	20000
Matricule 59766	5000	8000	20000
Matricule 59798	7500	10000	30000
Matricule 59800	7500	10000	30000
Matricule 59802	5000	8000	20000
Matricule 59895	12500	20000	50000
Matricule 60036	7500	10000	30000
Matricule 60096	5000	8000	20000
Matricule 60164	5000	8000	20000
Matricule 60178	7500	10000	30000
Matricule 60210	5000	8000	20000
Matricule 60278	5000	8000	20000
Matricule 60299	5000	8000	20000
Matricule 60349	5000	8000	20000
Matricule 60409	7500	10000	30000
Matricule 60584	5000	8000	20000
Matricule 60626	5000	8000	20000
Matricule 60694	5000	8000	20000
Matricule 61009	137500	100000	300000
Matricule 61212	7500	10000	30000
Matricule 61594	5000	8000	20000
Matricule 61873	7500	10000	30000

Matricule 62038	5000	8000	20000
Matricule 62242	5000	8000	20000
Matricule 62352	5000	8000	20000
Matricule 62476	5000	8000	20000
Matricule 62519	15000	25000	60000
Matricule 62632	5000	8000	20000
Matricule 62684	7500	10000	30000
Matricule 62848	5000	8000	20000
Matricule 62890	5000	8000	20000
Matricule 62972	7500	10000	30000
Matricule 63021	7500	10000	30000
Matricule 63096	7500	10000	30000
Matricule 63116	7500	10000	30000
Matricule 63492	5000	8000	20000
Matricule 63642	5000	8000	20000
Matricule 63665	5000	8000	20000
Matricule 63704	5000	8000	20000
Matricule 63884	7500	10000	30000
Matricule 63892	5000	8000	20000
Matricule 63954	5000	8000	20000
Matricule 63976	5000	8000	20000
Matricule 63978	5000	8000	20000
Matricule 63996	5000	8000	20000
Matricule 64070	5000	8000	20000
Matricule 64110	5000	8000	20000
Matricule 64160	5000	8000	20000
Matricule 64332	7500	10000	30000
Matricule 65048	5000	8000	20000
Matricule 65430	7500	10000	30000
Matricule 65450	5000	8000	20000
Matricule 65548	5000	8000	20000
Matricule 65712	5000	8000	20000
Matricule 66116	5000	8000	20000
Matricule 66256	5000	8000	20000
Matricule 66594	5000	8000	20000
Matricule 67421	12500	20000	50000

**Version anonymisée de l'Annexe VII à la décision n° 2024/3 du 23 oct. 2024 du directeur régional
CLEMENT Gisele**

Liste anonymisée des agents des douanes recevant délégation de signature

La présente version anonymisée de l'annexe VII reproduit la liste des agents qui bénéficient d'une délégation de signature, dans un ordre différent de celui de la version non anonymisée de ladite annexe. Aucune correspondance entre une identité réelle d'un agent des douanes et son équivalent sous une forme anonymisée, n'est possible.

ATTENTION : toute révélation des nom, prénom du bénéficiaire d'une autorisation d'anonymisation est punie de cinq ans d'emprisonnement et de 75 000 euros d'amende (article 15-4 du code de procédure pénale)

PV « 420D », « 420 », « 421 » (contrefaçon)

Montant de l'amende : *Montant de l'amende n'excède pas*

Valeur des marchandises : *Montant de la valeur des marchandises de fraude n'excède pas*

Numéro de commission d'emploi (matricule)	Montant de l'amende	Valeur des marchandises
Matricule 37461	25000	100000
Matricule 37673	15000	60000
Matricule 38060	15000	60000
Matricule 40413	30000	120000
Matricule 40601	10000	40000
Matricule 41171	25000	100000
Matricule 41259	15000	60000
Matricule 41277	15000	60000
Matricule 41303	10000	40000
Matricule 41543	15000	60000
Matricule 42007	30000	120000
Matricule 42141	10000	40000
Matricule 42535	15000	60000
Matricule 42539	30000	120000
Matricule 42541	15000	60000
Matricule 43189	15000	60000
Matricule 43205	15000	60000
Matricule 43215	15000	60000
Matricule 43337	25000	100000
Matricule 43382	15000	60000
Matricule 43547	25000	100000
Matricule 43932	25000	100000
Matricule 44127	10000	40000
Matricule 44195	10000	40000
Matricule 44354	15000	60000
Matricule 44501	10000	40000
Matricule 44596	25000	100000
Matricule 44630	10000	40000
Matricule 44784	25000	100000
Matricule 44877	15000	60000
Matricule 45166	15000	60000

Matricule 45182	15000	60000
Matricule 45230	15000	60000
Matricule 45374	15000	60000
Matricule 45392	15000	60000
Matricule 45574	10000	40000
Matricule 45644	25000	100000
Matricule 45685	25000	100000
Matricule 45724	10000	40000
Matricule 45795	25000	100000
Matricule 45809	25000	100000
Matricule 45927	10000	40000
Matricule 45973	10000	40000
Matricule 46131	15000	60000
Matricule 46412	10000	40000
Matricule 46530	25000	100000
Matricule 46538	15000	60000
Matricule 46673	150000	600000
Matricule 46774	10000	40000
Matricule 46856	15000	60000
Matricule 46868	15000	60000
Matricule 46889	15000	60000
Matricule 46979	10000	40000
Matricule 47083	150000	600000
Matricule 47197	25000	100000
Matricule 47235	10000	40000
Matricule 47303	10000	40000
Matricule 47311	15000	60000
Matricule 47913	15000	60000
Matricule 50220	15000	60000
Matricule 50466	25000	100000
Matricule 50524	15000	60000
Matricule 50562	25000	100000
Matricule 50570	15000	60000
Matricule 50948	15000	60000
Matricule 51618	15000	60000
Matricule 51644	15000	60000
Matricule 51738	15000	60000
Matricule 51898	15000	60000
Matricule 51928	15000	60000
Matricule 51950	15000	60000
Matricule 51962	10000	40000
Matricule 52031	15000	60000
Matricule 52033	25000	100000

Matricule 52041	10000	40000
Matricule 52043	10000	40000
Matricule 52049	10000	40000
Matricule 52092	15000	60000
Matricule 52097	25000	100000
Matricule 52115	25000	100000
Matricule 52296	25000	100000
Matricule 52312	15000	60000
Matricule 52359	25000	100000
Matricule 52444	15000	60000
Matricule 52594	15000	60000
Matricule 53112	25000	100000
Matricule 53146	15000	60000
Matricule 53378	10000	40000
Matricule 53452	10000	40000
Matricule 53478	15000	60000
Matricule 53687	15000	60000
Matricule 53986	10000	40000
Matricule 54041	10000	40000
Matricule 54082	15000	60000
Matricule 54234	15000	60000
Matricule 54321	15000	60000
Matricule 54362	15000	60000
Matricule 54500	15000	60000
Matricule 54521	15000	60000
Matricule 54806	15000	60000
Matricule 54968	25000	100000
Matricule 55256	10000	40000
Matricule 55282	15000	60000
Matricule 55300	10000	40000
Matricule 55328	15000	60000
Matricule 55517	15000	60000
Matricule 55855	25000	100000
Matricule 56286	15000	60000
Matricule 56714	15000	60000
Matricule 56916	15000	60000
Matricule 57001	10000	40000
Matricule 57092	10000	40000
Matricule 57146	15000	60000
Matricule 57154	10000	40000
Matricule 57266	25000	100000
Matricule 57559	10000	40000
Matricule 57566	15000	60000

Matricule 57672	15000	60000
Matricule 57681	10000	40000
Matricule 57722	15000	60000
Matricule 57830	10000	40000
Matricule 57875	15000	60000
Matricule 57904	25000	100000
Matricule 57944	25000	100000
Matricule 58117	15000	60000
Matricule 58607	25000	100000
Matricule 58652	15000	60000
Matricule 58708	15000	60000
Matricule 58752	10000	40000
Matricule 58840	15000	60000
Matricule 58854	25000	100000
Matricule 58992	10000	40000
Matricule 59108	15000	60000
Matricule 59242	15000	60000
Matricule 59360	10000	40000
Matricule 59688	10000	40000
Matricule 59700	10000	40000
Matricule 59728	10000	40000
Matricule 59766	10000	40000
Matricule 59798	15000	60000
Matricule 59800	15000	60000
Matricule 59802	10000	40000
Matricule 59895	25000	100000
Matricule 60036	15000	60000
Matricule 60096	10000	40000
Matricule 60164	10000	40000
Matricule 60178	15000	60000
Matricule 60210	10000	40000
Matricule 60278	10000	40000
Matricule 60299	10000	40000
Matricule 60349	10000	40000
Matricule 60409	15000	60000
Matricule 60584	10000	40000
Matricule 60626	10000	40000
Matricule 60694	10000	40000
Matricule 61009	150000	600000
Matricule 61212	15000	60000
Matricule 61594	10000	40000
Matricule 61873	15000	60000
Matricule 62038	10000	40000

Matricule 62242	10000	40000
Matricule 62352	10000	40000
Matricule 62476	10000	40000
Matricule 62519	30000	120000
Matricule 62632	10000	40000
Matricule 62684	15000	60000
Matricule 62848	10000	40000
Matricule 62890	10000	40000
Matricule 62972	15000	60000
Matricule 63021	15000	60000
Matricule 63096	15000	60000
Matricule 63116	15000	60000
Matricule 63492	10000	40000
Matricule 63642	10000	40000
Matricule 63665	10000	40000
Matricule 63704	10000	40000
Matricule 63884	15000	60000
Matricule 63892	10000	40000
Matricule 63954	10000	40000
Matricule 63976	10000	40000
Matricule 63978	10000	40000
Matricule 63996	10000	40000
Matricule 64070	10000	40000
Matricule 64110	10000	40000
Matricule 64160	10000	40000
Matricule 64332	15000	60000
Matricule 65048	10000	40000
Matricule 65430	15000	60000
Matricule 65450	10000	40000
Matricule 65548	10000	40000
Matricule 65712	10000	40000
Matricule 66116	10000	40000
Matricule 66256	10000	40000
Matricule 66594	10000	40000
Matricule 67421	25000	100000

**Version anonymisée de l'Annexe VIII à la décision n° 2024/3 du 23 oct. 2024 du directeur régional
CLEMENT Gisele**

Liste anonymisée des agents des douanes recevant délégation de signature

La présente version anonymisée de l'annexe VIII reproduit la liste des agents qui bénéficient d'une délégation de signature, dans un ordre différent de celui de la version non anonymisée de ladite annexe. Aucune correspondance entre une identité réelle d'un agent des douanes et son équivalent sous une forme anonymisée, n'est possible.

ATTENTION : toute révélation des nom, prénom du bénéficiaire d'une autorisation d'anonymisation est punie de cinq ans d'emprisonnement et de 75 000 euros d'amende (article 15-4 du code de procédure pénale)

TRANSACTION « 421 » (contrefaçon)

Montant de l'amende : *Montant de l'amende n'excède pas*

Valeur des marchandises : *Montant de la valeur des marchandises de fraude n'excède pas*

Numéro de commission d'emploi (matricule)	Montant de l'amende	Valeur des marchandises
Matricule 37461	25000	100000
Matricule 37673	15000	60000
Matricule 38060	15000	60000
Matricule 40413	30000	120000
Matricule 40601	10000	40000
Matricule 41171	25000	100000
Matricule 41259	15000	60000
Matricule 41277	15000	60000
Matricule 41303	10000	40000
Matricule 41543	15000	60000
Matricule 42007	30000	120000
Matricule 42141	10000	40000
Matricule 42535	15000	60000
Matricule 42539	30000	120000
Matricule 42541	15000	60000
Matricule 43189	15000	60000
Matricule 43205	15000	60000
Matricule 43215	15000	60000
Matricule 43337	25000	100000
Matricule 43382	15000	60000
Matricule 43547	25000	100000
Matricule 43932	25000	100000
Matricule 44127	10000	40000
Matricule 44195	10000	40000
Matricule 44354	15000	60000
Matricule 44501	10000	40000
Matricule 44596	25000	100000
Matricule 44630	10000	40000
Matricule 44784	25000	100000
Matricule 44877	15000	60000

Matricule 45166	15000	60000
Matricule 45182	15000	60000
Matricule 45230	15000	60000
Matricule 45374	15000	60000
Matricule 45392	15000	60000
Matricule 45574	10000	40000
Matricule 45644	25000	100000
Matricule 45685	25000	100000
Matricule 45724	10000	40000
Matricule 45795	25000	100000
Matricule 45809	25000	100000
Matricule 45927	10000	40000
Matricule 45973	10000	40000
Matricule 46131	15000	60000
Matricule 46412	10000	40000
Matricule 46530	25000	100000
Matricule 46538	15000	60000
Matricule 46673	150000	600000
Matricule 46774	10000	40000
Matricule 46856	15000	60000
Matricule 46868	15000	60000
Matricule 46889	15000	60000
Matricule 46979	10000	40000
Matricule 47083	150000	600000
Matricule 47197	25000	100000
Matricule 47235	10000	40000
Matricule 47303	10000	40000
Matricule 47311	15000	60000
Matricule 47913	15000	60000
Matricule 50220	15000	60000
Matricule 50466	25000	100000
Matricule 50524	15000	60000
Matricule 50562	25000	100000
Matricule 50570	15000	60000
Matricule 50948	15000	60000
Matricule 51618	15000	60000
Matricule 51644	15000	60000
Matricule 51738	15000	60000
Matricule 51898	15000	60000
Matricule 51928	15000	60000
Matricule 51950	15000	60000
Matricule 51962	10000	40000
Matricule 52031	15000	60000

Matricule 52033	25000	100000
Matricule 52041	10000	40000
Matricule 52043	10000	40000
Matricule 52049	10000	40000
Matricule 52092	15000	60000
Matricule 52097	25000	100000
Matricule 52115	25000	100000
Matricule 52296	25000	100000
Matricule 52312	15000	60000
Matricule 52359	25000	100000
Matricule 52444	15000	60000
Matricule 52594	15000	60000
Matricule 53112	25000	100000
Matricule 53146	15000	60000
Matricule 53378	10000	40000
Matricule 53452	10000	40000
Matricule 53478	15000	60000
Matricule 53687	15000	60000
Matricule 53986	10000	40000
Matricule 54041	10000	40000
Matricule 54082	15000	60000
Matricule 54234	15000	60000
Matricule 54321	15000	60000
Matricule 54362	15000	60000
Matricule 54500	15000	60000
Matricule 54521	15000	60000
Matricule 54806	15000	60000
Matricule 54968	25000	100000
Matricule 55256	10000	40000
Matricule 55282	15000	60000
Matricule 55300	10000	40000
Matricule 55328	15000	60000
Matricule 55517	15000	60000
Matricule 55855	25000	100000
Matricule 56286	15000	60000
Matricule 56714	15000	60000
Matricule 56916	15000	60000
Matricule 57001	10000	40000
Matricule 57092	10000	40000
Matricule 57146	15000	60000
Matricule 57154	10000	40000
Matricule 57266	25000	100000
Matricule 57559	10000	40000

Matricule 57566	15000	60000
Matricule 57672	15000	60000
Matricule 57681	10000	40000
Matricule 57722	15000	60000
Matricule 57830	10000	40000
Matricule 57875	15000	60000
Matricule 57904	25000	100000
Matricule 57944	25000	100000
Matricule 58117	15000	60000
Matricule 58607	25000	100000
Matricule 58652	15000	60000
Matricule 58708	15000	60000
Matricule 58752	10000	40000
Matricule 58840	15000	60000
Matricule 58854	25000	100000
Matricule 58992	10000	40000
Matricule 59108	15000	60000
Matricule 59242	15000	60000
Matricule 59360	10000	40000
Matricule 59688	10000	40000
Matricule 59700	10000	40000
Matricule 59728	10000	40000
Matricule 59766	10000	40000
Matricule 59798	15000	60000
Matricule 59800	15000	60000
Matricule 59802	10000	40000
Matricule 59895	25000	100000
Matricule 60036	15000	60000
Matricule 60096	10000	40000
Matricule 60164	10000	40000
Matricule 60178	15000	60000
Matricule 60210	10000	40000
Matricule 60278	10000	40000
Matricule 60299	10000	40000
Matricule 60349	10000	40000
Matricule 60409	15000	60000
Matricule 60584	10000	40000
Matricule 60626	10000	40000
Matricule 60694	10000	40000
Matricule 61009	150000	600000
Matricule 61212	15000	60000
Matricule 61594	10000	40000
Matricule 61873	15000	60000

Matricule 62038	10000	40000
Matricule 62242	10000	40000
Matricule 62352	10000	40000
Matricule 62476	10000	40000
Matricule 62519	30000	120000
Matricule 62632	10000	40000
Matricule 62684	15000	60000
Matricule 62848	10000	40000
Matricule 62890	10000	40000
Matricule 62972	15000	60000
Matricule 63021	15000	60000
Matricule 63096	15000	60000
Matricule 63116	15000	60000
Matricule 63492	10000	40000
Matricule 63642	10000	40000
Matricule 63665	10000	40000
Matricule 63704	10000	40000
Matricule 63884	15000	60000
Matricule 63892	10000	40000
Matricule 63954	10000	40000
Matricule 63976	10000	40000
Matricule 63978	10000	40000
Matricule 63996	10000	40000
Matricule 64070	10000	40000
Matricule 64110	10000	40000
Matricule 64160	10000	40000
Matricule 64332	15000	60000
Matricule 65048	10000	40000
Matricule 65430	15000	60000
Matricule 65450	10000	40000
Matricule 65548	10000	40000
Matricule 65712	10000	40000
Matricule 66116	10000	40000
Matricule 66256	10000	40000
Matricule 66594	10000	40000
Matricule 67421	25000	100000

Version anonymisée de l'Annexe IX à la décision n° 2024/3 du 23 oct. 2024 du directeur régional
CLEMENT Gisele

Liste anonymisée des agents des douanes recevant délégation de signature

La présente version anonymisée de l'annexe IX reproduit la liste des agents qui bénéficient d'une délégation de signature, dans un ordre différent de celui de la version non anonymisée de ladite annexe. Aucune correspondance entre une identité réelle d'un agent des douanes et son équivalent sous une forme anonymisée, n'est possible.

ATTENTION : toute révélation des nom, prénom du bénéficiaire d'une autorisation d'anonymisation est punie de cinq ans d'emprisonnement et de 75 000 euros d'amende (article 15-4 du code de procédure pénale)

PV « 420D », « 420 », « 421 » (argent liquide)

Montant de l'amende : *Montant de l'amende n'excède pas*

Argent liquide: *les espèces (billets et pièces), les instruments négociables au porteur (chèque de voyage, chèques, billets à ordre, mandats), les marchandises servant de réserve de valeur très liquide (l'or), les cartes pré payées n'excède pas*

Numéro de commission d'emploi (matricule)	Montant de l'amende	Argent liquide
Matricule 37461	14000	40000
Matricule 37673	10500	30000
Matricule 38060	10500	30000
Matricule 40413	17500	50000
Matricule 40601	7000	20000
Matricule 41171	14000	40000
Matricule 41259	10500	30000
Matricule 41277	10500	30000
Matricule 41303	7000	20000
Matricule 41543	10500	30000
Matricule 42007	17500	50000
Matricule 42141	7000	20000
Matricule 42535	10500	30000
Matricule 42539	17500	50000
Matricule 42541	10500	30000
Matricule 43189	10500	30000
Matricule 43205	10500	30000
Matricule 43215	10500	30000
Matricule 43337	14000	40000
Matricule 43382	10500	30000
Matricule 43547	14000	40000
Matricule 43932	14000	40000
Matricule 44127	7000	20000
Matricule 44195	7000	20000
Matricule 44354	10500	30000
Matricule 44501	7000	20000
Matricule 44596	14000	40000
Matricule 44630	7000	20000
Matricule 44784	14000	40000
Matricule 44877	10500	30000

Matricule 45166	10500	30000
Matricule 45182	10500	30000
Matricule 45230	10500	30000
Matricule 45374	10500	30000
Matricule 45392	10500	30000
Matricule 45574	7000	20000
Matricule 45644	14000	40000
Matricule 45685	14000	40000
Matricule 45724	7000	20000
Matricule 45795	14000	40000
Matricule 45809	14000	40000
Matricule 45927	7000	20000
Matricule 45973	7000	20000
Matricule 46131	10500	30000
Matricule 46412	7000	20000
Matricule 46530	14000	40000
Matricule 46538	10500	30000
Matricule 46673	105000	300000
Matricule 46774	7000	20000
Matricule 46856	10500	30000
Matricule 46868	10500	30000
Matricule 46889	10500	30000
Matricule 46979	7000	20000
Matricule 47083	105000	300000
Matricule 47197	14000	40000
Matricule 47235	7000	20000
Matricule 47303	7000	20000
Matricule 47311	10500	30000
Matricule 47913	10500	30000
Matricule 50220	10500	30000
Matricule 50466	14000	40000
Matricule 50524	10500	30000
Matricule 50562	14000	40000
Matricule 50570	10500	30000
Matricule 50948	10500	30000
Matricule 51618	10500	30000
Matricule 51644	10500	30000
Matricule 51738	10500	30000
Matricule 51898	10500	30000
Matricule 51928	10500	30000
Matricule 51950	10500	30000
Matricule 51962	7000	20000
Matricule 52031	10500	30000

Matricule 52033	14000	40000
Matricule 52041	7000	20000
Matricule 52043	7000	20000
Matricule 52049	7000	20000
Matricule 52092	10500	30000
Matricule 52097	14000	40000
Matricule 52115	14000	40000
Matricule 52296	14000	40000
Matricule 52312	10500	30000
Matricule 52359	14000	40000
Matricule 52444	10500	30000
Matricule 52594	10500	30000
Matricule 53112	14000	40000
Matricule 53146	10500	30000
Matricule 53378	7000	20000
Matricule 53452	7000	20000
Matricule 53478	10500	30000
Matricule 53687	10500	30000
Matricule 53986	7000	20000
Matricule 54041	7000	20000
Matricule 54082	10500	30000
Matricule 54234	10500	30000
Matricule 54321	10500	30000
Matricule 54362	10500	30000
Matricule 54500	10500	30000
Matricule 54521	10500	30000
Matricule 54806	10500	30000
Matricule 54968	14000	40000
Matricule 55256	7000	20000
Matricule 55282	10500	30000
Matricule 55300	7000	20000
Matricule 55328	10500	30000
Matricule 55517	10500	30000
Matricule 55855	14000	40000
Matricule 56286	10500	30000
Matricule 56714	10500	30000
Matricule 56916	10500	30000
Matricule 57001	7000	20000
Matricule 57092	7000	20000
Matricule 57146	10500	30000
Matricule 57154	7000	20000
Matricule 57266	14000	40000
Matricule 57559	7000	20000

Matricule 57566	10500	30000
Matricule 57672	10500	30000
Matricule 57681	7000	20000
Matricule 57722	10500	30000
Matricule 57830	7000	20000
Matricule 57875	10500	30000
Matricule 57904	14000	40000
Matricule 57944	14000	40000
Matricule 58117	10500	30000
Matricule 58607	14000	40000
Matricule 58652	10500	30000
Matricule 58708	10500	30000
Matricule 58752	7000	20000
Matricule 58840	10500	30000
Matricule 58854	14000	40000
Matricule 58992	7000	20000
Matricule 59108	10500	30000
Matricule 59242	10500	30000
Matricule 59360	7000	20000
Matricule 59688	7000	20000
Matricule 59700	7000	20000
Matricule 59728	7000	20000
Matricule 59766	7000	20000
Matricule 59798	10500	30000
Matricule 59800	10500	30000
Matricule 59802	7000	20000
Matricule 59895	14000	40000
Matricule 60036	10500	30000
Matricule 60096	7000	20000
Matricule 60164	7000	20000
Matricule 60178	10500	30000
Matricule 60210	7000	20000
Matricule 60278	7000	20000
Matricule 60299	7000	20000
Matricule 60349	7000	20000
Matricule 60409	10500	30000
Matricule 60584	7000	20000
Matricule 60626	7000	20000
Matricule 60694	7000	20000
Matricule 61009	105000	300000
Matricule 61212	10500	30000
Matricule 61594	7000	20000
Matricule 61873	10500	30000

Matricule 62038	7000	20000
Matricule 62242	7000	20000
Matricule 62352	7000	20000
Matricule 62476	7000	20000
Matricule 62519	17500	50000
Matricule 62632	7000	20000
Matricule 62684	10500	30000
Matricule 62848	7000	20000
Matricule 62890	7000	20000
Matricule 62972	10500	30000
Matricule 63021	10500	30000
Matricule 63096	10500	30000
Matricule 63116	10500	30000
Matricule 63492	7000	20000
Matricule 63642	7000	20000
Matricule 63665	7000	20000
Matricule 63704	7000	20000
Matricule 63884	10500	30000
Matricule 63892	7000	20000
Matricule 63954	7000	20000
Matricule 63976	7000	20000
Matricule 63978	7000	20000
Matricule 63996	7000	20000
Matricule 64070	7000	20000
Matricule 64110	7000	20000
Matricule 64160	7000	20000
Matricule 64332	10500	30000
Matricule 65048	7000	20000
Matricule 65430	10500	30000
Matricule 65450	7000	20000
Matricule 65548	7000	20000
Matricule 65712	7000	20000
Matricule 66116	7000	20000
Matricule 66256	7000	20000
Matricule 66594	7000	20000
Matricule 67421	14000	40000

Version anonymisée de l'Annexe X à la décision n° 2024/3 du 23 oct. 2024 du directeur régional
CLEMENT Gisele

Liste anonymisée des agents des douanes recevant délégation de signature

La présente version anonymisée de l'annexe X reproduit la liste des agents qui bénéficient d'une délégation de signature, dans un ordre différent de celui de la version non anonymisée de ladite annexe. Aucune correspondance entre une identité réelle d'un agent des douanes et son équivalent sous une forme anonymisée, n'est possible.

ATTENTION : toute révélation des nom, prénom du bénéficiaire d'une autorisation d'anonymisation est punie de cinq ans d'emprisonnement et de 75 000 euros d'amende (article 15-4 du code de procédure pénale)

TRANSACTION « 421 » (argent liquide)

Montant de l'amende : *Montant de l'amende n'excède pas*

Argent liquide: *les espèces (billets et pièces), les instruments négociables au porteur (chèque de voyage, chèques, billets à ordre, mandats), les marchandises servant de réserve de valeur très liquide (l'or), les cartes pré payées n'excède pas*

Numéro de commission d'emploi (matricule)	Montant de l'amende	Argent liquide
Matricule 37461	14000	40000
Matricule 37673	10500	30000
Matricule 38060	10500	30000
Matricule 40413	17500	50000
Matricule 40601	7500	20000
Matricule 41171	14000	40000
Matricule 41259	10500	30000
Matricule 41277	10500	30000
Matricule 41303	7500	20000
Matricule 41543	10500	30000
Matricule 42007	17500	50000
Matricule 42141	7500	20000
Matricule 42535	10500	30000
Matricule 42539	17500	50000
Matricule 42541	10500	30000
Matricule 43189	10500	30000
Matricule 43205	10500	30000
Matricule 43215	10500	30000
Matricule 43337	14000	40000
Matricule 43382	10500	30000
Matricule 43547	14000	40000
Matricule 43932	14000	40000
Matricule 44127	7500	20000
Matricule 44195	7500	20000
Matricule 44354	10500	30000
Matricule 44501	7500	20000
Matricule 44596	14000	40000
Matricule 44630	7500	20000
Matricule 44784	14000	40000
Matricule 44877	10500	30000

Matricule 45166	10500	30000
Matricule 45182	10500	30000
Matricule 45230	10500	30000
Matricule 45374	10500	30000
Matricule 45392	10500	30000
Matricule 45574	7500	20000
Matricule 45644	14000	40000
Matricule 45685	14000	40000
Matricule 45724	7500	20000
Matricule 45795	14000	40000
Matricule 45809	14000	40000
Matricule 45927	7500	20000
Matricule 45973	7500	20000
Matricule 46131	10500	30000
Matricule 46412	7500	20000
Matricule 46530	14000	40000
Matricule 46538	10500	30000
Matricule 46673	105000	300000
Matricule 46774	7500	20000
Matricule 46856	10500	30000
Matricule 46868	10500	30000
Matricule 46889	10500	30000
Matricule 46979	7500	20000
Matricule 47083	105000	300000
Matricule 47197	14000	40000
Matricule 47235	7500	20000
Matricule 47303	7500	20000
Matricule 47311	10500	30000
Matricule 47913	10500	30000
Matricule 50220	10500	30000
Matricule 50466	14000	40000
Matricule 50524	10500	30000
Matricule 50562	14000	40000
Matricule 50570	10500	30000
Matricule 50948	10500	30000
Matricule 51618	10500	30000
Matricule 51644	10500	30000
Matricule 51738	10500	30000
Matricule 51898	10500	30000
Matricule 51928	10500	30000
Matricule 51950	10500	30000
Matricule 51962	7500	20000
Matricule 52031	10500	30000

Matricule 52033	14000	40000
Matricule 52041	7500	20000
Matricule 52043	7500	20000
Matricule 52049	7500	20000
Matricule 52092	10500	30000
Matricule 52097	14000	40000
Matricule 52115	14000	40000
Matricule 52296	14000	40000
Matricule 52312	10500	30000
Matricule 52359	14000	40000
Matricule 52444	10500	30000
Matricule 52594	10500	30000
Matricule 53112	14000	40000
Matricule 53146	10500	30000
Matricule 53378	7500	20000
Matricule 53452	7500	20000
Matricule 53478	10500	30000
Matricule 53687	10500	30000
Matricule 53986	7500	20000
Matricule 54041	7500	20000
Matricule 54082	10500	30000
Matricule 54234	10500	30000
Matricule 54321	10500	30000
Matricule 54362	10500	30000
Matricule 54500	10500	30000
Matricule 54521	10500	30000
Matricule 54806	10500	30000
Matricule 54968	14000	40000
Matricule 55256	7500	20000
Matricule 55282	10500	30000
Matricule 55300	7500	20000
Matricule 55328	10500	30000
Matricule 55517	10500	30000
Matricule 55855	14000	40000
Matricule 56286	10500	30000
Matricule 56714	10500	30000
Matricule 56916	10500	30000
Matricule 57001	7500	20000
Matricule 57092	7500	20000
Matricule 57146	10500	30000
Matricule 57154	7500	20000
Matricule 57266	14000	40000
Matricule 57559	7500	20000

Matricule 57566	10500	30000
Matricule 57672	10500	30000
Matricule 57681	7500	20000
Matricule 57722	10500	30000
Matricule 57830	7500	20000
Matricule 57875	10500	30000
Matricule 57904	14000	40000
Matricule 57944	14000	40000
Matricule 58117	10500	30000
Matricule 58607	14000	40000
Matricule 58652	10500	30000
Matricule 58708	10500	30000
Matricule 58752	7500	20000
Matricule 58840	10500	30000
Matricule 58854	14000	40000
Matricule 58992	7500	20000
Matricule 59108	10500	30000
Matricule 59242	10500	30000
Matricule 59360	7500	20000
Matricule 59688	7500	20000
Matricule 59700	7500	20000
Matricule 59728	7500	20000
Matricule 59766	7500	20000
Matricule 59798	10500	30000
Matricule 59800	10500	30000
Matricule 59802	7500	20000
Matricule 59895	14000	40000
Matricule 60036	10500	30000
Matricule 60096	7500	20000
Matricule 60164	7500	20000
Matricule 60178	10500	30000
Matricule 60210	7500	20000
Matricule 60278	7500	20000
Matricule 60299	7500	20000
Matricule 60349	7500	20000
Matricule 60409	10500	30000
Matricule 60584	7500	20000
Matricule 60626	7500	20000
Matricule 60694	7500	20000
Matricule 61009	105000	300000
Matricule 61212	10500	30000
Matricule 61594	7500	20000
Matricule 61873	10500	30000

Matricule 62038	7500	20000
Matricule 62242	7500	20000
Matricule 62352	7500	20000
Matricule 62476	7500	20000
Matricule 62519	17500	50000
Matricule 62632	7500	20000
Matricule 62684	10500	30000
Matricule 62848	7500	20000
Matricule 62890	7500	20000
Matricule 62972	10500	30000
Matricule 63021	10500	30000
Matricule 63096	10500	30000
Matricule 63116	10500	30000
Matricule 63492	7500	20000
Matricule 63642	7500	20000
Matricule 63665	7500	20000
Matricule 63704	7500	20000
Matricule 63884	10500	30000
Matricule 63892	7500	20000
Matricule 63954	7500	20000
Matricule 63976	7500	20000
Matricule 63978	7500	20000
Matricule 63996	7500	20000
Matricule 64070	7500	20000
Matricule 64110	7500	20000
Matricule 64160	7500	20000
Matricule 64332	10500	30000
Matricule 65048	7500	20000
Matricule 65430	10500	30000
Matricule 65450	7500	20000
Matricule 65548	7500	20000
Matricule 65712	7500	20000
Matricule 66116	7500	20000
Matricule 66256	7500	20000
Matricule 66594	7500	20000
Matricule 67421	14000	40000

DRAAF NA

R75-2024-10-25-00001

AP portant reconnaissance de l'OVS santé animale
et de l'OVVT pour la période 2025-2029 pour la
région Nouvelle Aquitaine



**PRÉFET
DE LA RÉGION
NOUVELLE-AQUITAINE**

*Liberté
Égalité
Fraternité*

**Direction régionale de l'alimentation
de l'agriculture et de la forêt**

Arrêté

portant reconnaissance de l' OVS santé animale et de l'OVVT pour la période 2025-2029 pour la région Nouvelle-Aquitaine

Le Préfet de la région Nouvelle-Aquitaine
Préfet de la zone de défense et de la sécurité Sud-Ouest,
Préfet de la Gironde
Officier de la légion d'honneur
Officier de l'ordre national du Mérite

VU le livre II du code rural et de la pêche maritime partie législative et notamment l'article L. 201-9 ;

VU le code rural et de la pêche maritime partie réglementaire et notamment les articles R. 201-12 à R. 201-23 ;

VU l'arrêté ministériel du 4 janvier 2013 relatif au contenu des dossiers de reconnaissance d'un organisme à vocation sanitaire, d'une organisation vétérinaire à vocation technique et d'une association sanitaire régionale conformément aux articles R. 201-14, R. 201-20 et R. 201-26 du code rural et de la pêche maritime ;

VU le dossier de demande de reconnaissance transmis au préfet de région par la FRGDS Nouvelle-Aquitaine en date des 24/07 et 06/09/2024 ;

VU le dossier de demande de reconnaissance transmis au préfet de région par le GTV Nouvelle-Aquitaine et en date du 22/07/2024 ;

Sur proposition de la directrice régionale de l'alimentation, de l'agriculture et de la forêt de la région Nouvelle-Aquitaine ;

ARRÊTE

Article premier : Les organismes suivants sont reconnus comme organisme à vocation sanitaire ou organisme vétérinaire à vocation technique, pour la région Nouvelle-Aquitaine, et dans le domaine animal, pour une période de cinq ans et conformément aux dossiers susvisés :

- 1- Organisme à vocation sanitaire – santé animale : FRGDS Nouvelle-Aquitaine
- 2 Organisation vétérinaire à vocation technique : GTV Nouvelle-Aquitaine

Article 2 : Voies de recours

Si vous estimez devoir contester la présente décision, il vous est possible, dans un délai de deux mois à compter de la date de sa notification de former soit :

- Un recours gracieux auprès de Monsieur le Préfet de la région Nouvelle-Aquitaine,
- Un recours hiérarchique auprès de Madame la Ministre de l'Agriculture, de la Souveraineté alimentaire et de la Forêt. Direction Générale de l'Alimentation, 251, rue de Vaugirard - 75236 PARIS cedex 15
- Un recours contentieux devant le tribunal administratif de Bordeaux, 9 rue Tastet - CS 21490 - 33063 Bordeaux Cedex. Le tribunal administratif peut être saisi par l'application informatique "Télérecours citoyens" accessible par le site Internet www.telerecours.fr.

2, esplanade Charles-de-Gaulle
CS 41397 – 33077 Bordeaux Cedex
Tél : 05 56 90 60 60
www.gironde.gouv.fr

1/2

Aucune de ces voies de recours ne suspend l'application de la présente décision.

Les recours GRACIEUX ou HIERARCHIQUE doivent être écrits, exposer les arguments ou faits nouveaux et comprendre la copie de la décision contestée. Si vous n'aviez pas de réponse à votre recours GRACIEUX ou HIERARCHIQUE dans un délai de 2 mois à compter de la date de réception par l'administration de votre recours, celui-ci doit être considéré comme rejeté (décision implicite de rejet). En cas de rejet, le Tribunal Administratif peut être saisi d'un recours CONTENTIEUX dans le délai de 2 mois à compter de la date de la décision de rejet.

Le recours CONTENTIEUX s'exerce pour contester la LEGALITE de la présente décision ; il doit également être écrit et exposer votre argumentation juridique à ce non-respect.

Article 3 : Le présent arrêté entre en application à compter du 1^{er} janvier 2025.

Article 4 : Le préfet de la région Nouvelle-Aquitaine est chargé de l'exécution du présent arrêté qui sera publié au recueil des actes administratifs de la préfecture de la région Nouvelle-Aquitaine.

Bordeaux, le 25 OCT. 2024

Le Préfet

Etienne GUYOT

Pour le Préfet

L'Adjoint au Secrétaire général
pour les affaires régionales

Laurent BORDE

DRAAF NA

R75-2024-10-21-00007

Candidature pour la délégation des missions de
contrôle officiels et autres activités officielles dans les
domaines de la santé animale et de la santé des
végétaux



**Arrêté portant appel à candidatures pour la délégation des missions de contrôles officiels
et des autres activités officielles dans les domaines de la santé animale et de la santé des végétaux**

Le Préfet de la région Nouvelle-Aquitaine
Préfet de la zone de défense et de la sécurité Sud-Ouest,
Préfet de la Gironde
Officier de la légion d'honneur
Officier de l'ordre national du Mérite

VU le règlement (UE) 2016/429 du Parlement Européen et de Conseil du 9 mars 2016 relatif aux maladies animales transmissibles et modifiant et abrogeant certains actes dans le domaine de la santé animale et ses règlements délégués et d'exécution ;

VU le règlement (UE) 2016/2031 du Parlement Européen et du Conseil du 26 octobre 2016 relatif aux mesures de protection contre les organismes nuisibles aux végétaux et ses règlements délégués et d'exécution ;

VU le règlement (UE) 2017/625 du Parlement Européen et du Conseil du 15 mars 2017 concernant les contrôles officiels et les autres activités officielles servant à assurer le respect de la législation alimentaire et de la législation relative aux aliments pour animaux ainsi que des règles relatives à la santé et au bien-être des animaux, à la santé des végétaux et aux produits phytopharmaceutiques et ses règlements délégués et d'exécution, notamment ses articles 28 à 33 ;

VU le code rural et de la pêche maritime, notamment les articles L251-10, L201-13 et D201-39 à R. 201-43 ;

VU l'arrêté du 3 mai 2022 listant les maladies animales réglementées d'intérêt national en application de l'article L. 221-1 du code rural et de la pêche maritime ;

ARRÊTE

Article premier : Le présent appel à candidatures est ouvert pour la délégation des missions de contrôles officiels et des autres activités officielles dans les domaines de la santé animale et de la santé des végétaux.

Il porte sur les 3 lots indépendants suivants :

- Lot 1 : il concerne les missions déléguées dans le domaine de la surveillance et de la prévention des maladies animales ;
- Lot 2 : il concerne les missions déléguées relatives à l'animation du réseau des vétérinaires, et à l'appui administratif et technique des DRAAF et des DDecPP pour le suivi des vétérinaires habilités ;
- Lot 3 : il concerne les missions déléguées dans le domaine de la santé des végétaux.

Chaque candidat est libre de se positionner sur un ou plusieurs lots, en déposant pour chacun d'entre eux un dossier de candidature. Une candidature pour un lot porte sur l'ensemble des missions de ce lot.

Article 2 : Missions déléguées, secteur géographique, conventions cadre et d'exécution et conditions financières
L'ensemble des missions déléguées est présenté dans chacune des annexes suivantes :

- L'annexe 1 concernant le domaine de la surveillance et de la prévention des maladies animales ;
- L'annexe 2 concernant le domaine de l'animation du réseau des vétérinaires et à l'appui administratif et technique des DRAAF et des DDecPP pour le suivi des vétérinaires habilités ;
- L'annexe 3 concernant le domaine de la santé des végétaux.

La zone d'activité concernée par ces délégations est l'ensemble du territoire de la région Nouvelle-Aquitaine. La délégation débute le 1^{er} janvier 2025 suivant les termes d'une convention cadre de délégation d'une durée de 5 ans (2025-2029) et de conventions d'exécution techniques et financières annuelles entre le délégataire et le préfet de la région Nouvelle-Aquitaine.

Chaque lot peut donner lieu à plusieurs conventions d'exécution techniques et financières, souscrites pour une période d'un an maximum, avec la possibilité de prorogation après accord entre les parties.

Les modalités de financement des missions déléguées sont définies dans les conventions d'exécution techniques et financières annuelles entre le délégataire et le préfet de la région Nouvelle-Aquitaine.

Article 3 : Pièces à fournir dans le dossier de candidature et conditions à remplir par les candidats

I - Les dossiers de candidature sont déposés au plus tard le 15/11/2024 à l'attention du service visé à l'article 4. Pour être considéré comme complet, le dossier de candidature doit comprendre :

- a) les statuts de l'organisme candidat ;
- b) pour les lots 1 et 3, une attestation d'accréditation selon la norme ISO/CEI 17020 par le Comité français d'accréditation (COFRAC) précisant les domaines d'activités couverts par l'accréditation.
- c) un document justifiant des compétences techniques de l'organisme candidat, notamment sur la base de l'expérience acquise en matière d'actions sanitaires et d'un plan adapté de formation des personnels ;
- d) une attestation de l'expert-comptable ou du commissaire aux comptes, ou tout document équivalent, indiquant que l'organisme dispose des moyens permettant d'assurer une gestion comptable séparée pour l'exercice de chacune de ses activités, sanitaires ou autres, qu'elles ressortent d'une convention avec l'Etat ou de l'initiative propre de l'organisme.
- e) un document attestant de l'équilibre financier de la structure ;
- f) un document attestant de son expérience en matière d'actions sanitaires, dans le domaine sanitaire concerné, dans les départements de la région Nouvelle-Aquitaine ;
- g) des garanties concernant :
 - Les moyens en personnel suffisants ou adaptables à l'exercice des missions déléguées ;
 - L'égalité de traitement des usagers du service ;
 - L'engagement à respecter les termes du conventionnement cadre et technique ;
 - L'engagement à se conformer aux termes des cahiers des charges et autres documents de référence publiés.
- h) Des garanties concernant l'indépendance et l'impartialité de la gouvernance, des dirigeants et des personnels appelés à réaliser les missions sanitaires, notamment vis-à-vis des intérêts économiques et particuliers des adhérents, comprenant un descriptif du processus permettant d'identifier et de résoudre les éventuels conflits d'intérêt au sein de l'organisme. Ces garanties sont demandées uniquement pour un candidat non reconnu OVS, postulant pour les éventuelles « autres activités officielles » non couvertes par une accréditation selon la norme ISO/CEI 17020 par le Comité français d'accréditation (COFRAC) pour lesquelles l'accréditation n'est pas obligatoire.

Dans le cas où le candidat est un organisme à vocation sanitaire (OVS) ou une organisation vétérinaire à vocation technique (OVVT) reconnus pour la période 2025-2029, les pièces mentionnées aux points a), c), d), e) et f) ne nécessitent pas d'être transmises une nouvelle fois.

Le candidat peut également fournir tout autre document complémentaire utile pour motiver sa candidature.

II – Les documents transmis au I doivent permettre au service instructeur de s'assurer que le candidat à la délégation remplit les conditions suivantes :

- appartenir aux catégories d'organismes prévus par l'article L. 201-13 du CRPM,
- avoir les compétences et les moyens de réaliser les tâches qui lui seront déléguées,
- avoir une bonne connaissance et expérience des enjeux sanitaires susceptibles de porter atteinte à la rentabilité économique des activités de production primaire,
- bénéficier d'un ancrage territorial important de par ses activités.

Article 4 : Instruction des dossiers et délai de réponse

Les dossiers de candidature doivent être déposés à la direction régionale de l'alimentation, de l'agriculture et de la forêt, sous format papier à l'adresse :

Direction Régionale de l'Alimentation de l'Agriculture et de la Forêt Nouvelle-Aquitaine
Service Régional de l'Alimentation
Immeuble le Pastel – 22. rue des Pénitents Blancs – CS 13916
87039 LIMOGES CEDEX 1

et sous format électronique à : sral.draaf-nouvelle-aquitaine@agriculture.gouv.fr

La notification de la décision relative à la délégation se fera à l'issue de l'instruction des dossiers reçus et au plus tard le 31 décembre 2024. Le choix du délégataire sera réalisé sur la base des éléments du dossier de candidature spécifiés à l'article 3.

Article 5 : Suivi de la délégation

Le délégataire s'engage à se soumettre à tout contrôle diligenté par le délégant et à transmettre à ce dernier l'accès aux documents administratifs, techniques et financiers afférents à l'ensemble de ses activités, comprenant ses activités relatives à l'exécution des tâches déléguées, et incluant les rapports des audits COFRAC.

Article 6 : Exécution

Le préfet de la région Nouvelle-Aquitaine et la directrice régionale de l'alimentation, de l'agriculture et de la forêt de Nouvelle-Aquitaine, sont chargés de l'exécution du présent arrêté qui sera publié au recueil des actes administratifs de la préfecture de la région Nouvelle-Aquitaine.

Bordeaux, le

21 OCT. 2024

Le Préfet

Pour le Préfet

Le Secrétaire général pour les affaires régionales

Patrick AMOUSSOU-ADEBLE

Annexe 1 : Missions déléguées dans le domaine de la surveillance et de la prévention des maladies animales

1 – Missions relatives à l'espèce bovine :

Les missions déléguées sont réparties dans les quatre catégories suivantes :

- 1) L'organisation, le suivi de la réalisation et l'évaluation de la conformité des opérations de prophylaxies relatif à la brucellose, la tuberculose, la leucose bovine enzootique, l'IBR; la BVD et l'hypodermose bovine ;
- 2) Les contrôles sanitaires aux mouvements et leur suivi, notamment les contrôles à l'introduction ou à la sortie des troupeaux, les contrôles spécifiques locaux tels que les transhumances ;
- 3) La gestion de l'édition, de l'impression et la mise à disposition des autorisations sanitaires à délivrance anticipée (ASDA) et laissez-passer sanitaires (LPS).
- 4) Toute autre mission relevant des contrôles officiels ou des autres activités officielles pour les espèces animales de rente, à définir.

Les missions citées aux 1 et 2 sont déléguées suivant un cahier des charges disponible sur le site internet du ministère chargé de l'agriculture.

Le volume annuel de ces missions est estimé de la manière suivante, sur la base des missions réalisées au cours de l'exercice 2023 :

- Nombre de cheptels recensés pour l'organisation et la programmation des prophylaxies : 21 191
- Nombre de cheptels évalués : 20 883
- Nombre de cheptels évalués dans le cadre de la réalisation du dépistage de la tuberculose bovine (pour les régions concernées par l'attribution d'un « complément tuberculose ») : 9 503
- Conclusion des évaluations :
 - a) Nombre de cheptels évalués « A » : 16 945
 - b) Nombre de cheptels évalués « B » : 3 576
 - c) Nombre de cheptels évalués « C » : 362
- Nombre d'introductions déclarées et contrôlées : 329 344
- Nombre d'ASDA éditées : 1 148 972
- Nombre de LPS édités : 10186

2 – Missions relatives aux espèces ovine et caprine :

Les missions déléguées pour les espèces ovine et caprine concernent l'organisation des opérations de prophylaxie de la brucellose des petits ruminants., le suivi de la réalisation de ces opérations et l'évaluation de leur conformité.

Le volume annuel de ces missions est estimé de la manière suivante, sur la base des missions réalisées au cours de l'exercice 2023 :

- Nombre de cheptels ovins pris recensés pour l'organisation des prophylaxies : délégations départementales en 2023
- Nombre de cheptels caprins pris en compte dans l'organisation des prophylaxies : délégations départementales en 2023
- Nombre de cheptels traités en suivi de réalisation : délégations départementales en 2023
- Nombre d'évaluations conformes / non-conformes : délégations départementales en 2023

3 – Missions relatives aux suidés d'élevage (porcins et sangliers d'élevage) :

Les missions déléguées pour les suidés d'élevage concernent l'organisation des opérations de prophylaxies de la maladie d'Aujeszky et de la peste porcine classique, le suivi de la réalisation de ces opérations et l'évaluation de leur conformité.

Le volume annuel de ces missions est estimé de la manière suivante, sur la base des missions réalisées au cours de l'exercice 2023 :

- Nombre de cheptels porcins recensés pour l'organisation des prophylaxies : *Non délégué en 2023*

Annexe 2 : Missions déléguées dans le domaine de l'animation et la formation du réseau des vétérinaires.

- Missions relatives à la tenue à jour de la liste des vétérinaires détenteurs d'une habilitation sanitaire définie au chapitre III du présent titre, des missions, des formations et des aires géographiques pour lesquelles ils sont habilités, et de leurs qualifications ;
- Missions relatives au suivi des vétérinaires habilités et à l'animation du réseau des vétérinaires habilités et mandatés.

Ces missions seront détaillées dans le tableau de gestion de contrat qui est annexé à la convention technique et financière annuelle.

- Nombre de cheptels de sangliers d'élevage pris en compte dans l'organisation des prophylaxies : Non délégué en 2023
- Nombre de cheptels traités en suivi de réalisation : *Non délégué en 2023*
- Nombre d'évaluations conformes / non-conformes : *Non délégué en 2023*

4 – Missions relatives aux autres espèces : filières volaille, apicole, piscicole etc.

- *Filière volaille, campagne 2022-2023 : 88 jours*

Délégation de certaines tâches liées aux autres activités officielles nécessaires à la gestion de l'influenza aviaire hautement pathogène (IAHP) dans les élevages de volailles dans les départements de la région Nouvelle Aquitaine pour la crise IAHP 2022-2023 : Recensement de élevages, Gestion du dépeuplement préventif.

- *Toutes filières : nombre de jours non définis*

Délégations de missions spécifiques en cas de crise ou problématique particulière.

Annexe 3 : Missions déléguées dans le domaine de la santé des végétaux

Les missions déléguées sont réparties dans les catégories suivantes :

1. Les contrôles relatifs au passeport phytosanitaire (PP) : contrôles en vue de l'octroi de l'autorisation à délivrer les PP, contrôles en vue de la délivrance du PP par l'autorité compétente par dérogation, autres contrôles relatifs au PP ;
2. Les inspections en vue de la délivrance par le SRAL des certificats phytosanitaires pour l'exportation et des certificats de pré-export (hors délégation nationale SOC-France), ainsi que les contrôles relatifs à la norme NIMP15 ;
3. Les actions de surveillance des organismes nuisibles aux végétaux réglementés ou émergents (SORE), comprenant également l'identification et la caractérisation des sites ;
4. Le contrôle de mesures ordonnées mises en œuvre par le ministre chargé de l'agriculture ou par le Préfet de région Nouvelle-Aquitaine en application de décision de l'Union Européenne, dans le cadre de la gestion des foyers d'organismes nuisibles réglementés, ou de toute autre décision prise par ces autorités dans le cadre des activités mentionnées au point précédent ;
5. Toute autre mission relevant du contrôle officiel ou des autres activités officielles pour la santé des végétaux, notamment les actions de surveillance renforcée dans les zones délimitées de foyers établis et dans le cadre de la délimitation de foyers, les actions de surveillance imposées par la réglementation européenne ou nationale, les inspections de l'environnement pour la délivrance des PP zones protégées ou encore toute mission relevant de l'application de l'article L251-10 du CRPM s'agissant de l'exécution d'office de mesures ordonnées;

Les volumes d'activités délégués pour chaque mission, en terme notamment de nombre d'établissements contrôlés ou de journées de travail ainsi que la saisonnalité du travail à accomplir, feront l'objet d'une estimation précise dans la convention d'exécution technique et financière, ainsi que les modalités de révision. Les conditions financières seront également précisées dans la convention d'exécution technique et financière.

A titre indicatif, le temps de travail effectif pour l'exercice de ces différentes missions en 2023 a été le suivant :

1. : 490 jours
2. : 271 jours
3. : 1675 jours
4. : 825 jours
5. : 527 jours

DRAAF NOUVELLE-AQUITAINE

R75-2024-10-22-00008

Arrêté du 22 octobre 2024 portant délégation de signature à M. Alain ROUSSET, Président du conseil régional de Nouvelle-Aquitaine et à des agents de la Région Nouvelle-Aquitaine



**PRÉFET
DE LA RÉGION
NOUVELLE-AQUITAINE**

*Liberté
Égalité
Fraternité*

**Direction régionale de l'alimentation
de l'agriculture et de la forêt**

Arrêté n° 22 OCT. 2024

portant délégation de signature à M. Alain ROUSSET, Président du Conseil régional de Nouvelle-Aquitaine et à des agents de la Région Nouvelle-Aquitaine

Le Préfet de la région Nouvelle-Aquitaine

Préfet de la zone de défense et de la sécurité Sud-Ouest,

Préfet de la Gironde

Officier de la légion d'honneur

Officier de l'ordre national du Mérite

Vu le règlement (UE) n° 1303/2013 du Parlement européen et du Conseil du 17 décembre 2013 portant dispositions communes relatives au Fonds européen de développement régional, au Fonds social européen, au Fonds de cohésion, au Fonds européen agricole pour le développement rural et au Fonds européen pour les affaires maritimes et la pêche, portant dispositions générales applicables au Fonds européen de développement régional, au Fonds social européen, au Fonds de cohésion et au Fonds européen pour les affaires maritimes et la pêche ;

Vu le règlement (UE) n° 1305/2013 du Parlement européen et du Conseil du 17 décembre 2013 relatif au soutien au développement rural par le Fonds européen agricole pour le développement rural (Feader) ;

Vu le règlement (UE) n° 1306/2013 du Parlement européen et du Conseil du 17 décembre 2013 relatif au financement, à la gestion et au suivi de la politique agricole commune ;

Vu la loi n° 2014-58 du 27 janvier 2014 modifiée de modernisation de l'action publique territoriale et d'affirmation des métropoles, notamment son article 78-1 ;

Vu le décret n° 2015-445 du 16 avril 2015 relatif à la mise en œuvre des programmes de développement rural pour la période 2014-2020 ;

Vu le décret n° 2022-1051 du 28 juillet 2022 relatif à la gestion du Fonds européen agricole pour le développement rural au titre de la programmation débutant en 2023 ;

Vu la délibération 2022.947.SP du Conseil régional du 20/06/2022 demandant l'autorité de gestion du Feader pour la période 2023-2027 ;

Vu le décret du 11 janvier 2023 portant nomination de M. Étienne GUYOT en qualité de préfet de la région Nouvelle-Aquitaine ;

Vu la délibération du 2 juillet 2021 portant nomination de M. Alain ROUSSET en qualité de président de la région Nouvelle-Aquitaine ;

Vu le Programme de développement rural (PDR) de la région Aquitaine ;

Vu le Programme de développement rural (PDR) de la région Limousin ;

Vu le Programme de développement rural (PDR) de la région Poitou-Charentes ;

Vu l'arrêté de délégation de signature du président du Conseil régional à des responsables délégataires de signature au sein du Pôle de Développement Économique et Environnemental de la région Nouvelle-Aquitaine ;

Vu l'arrêté portant sur les seuils des actes financiers faisant l'objet de délégation de signature de la région Nouvelle-Aquitaine ;

ARRÊTE :

Article 1^{er} : délégation est donnée à **M. Alain ROUSSET**, président du Conseil régional de **Nouvelle-Aquitaine**, à l'effet de signer, au nom du préfet de la région Nouvelle-Aquitaine, tous les arrêtés et décisions administratifs relatifs aux aides régies par le décret n° 2015-445 du 16 avril 2015 s'agissant de la mise en œuvre des programmes de développement rural pour la période 2014-2020, octroyées avant le 1^{er} janvier 2023 au titre des mesures suivantes des Programmes de développement rural des régions Aquitaine, Limousin et Poitou-Charentes :

- M04 – Investissements physiques, sous-mesures 4.1, 4.2, 4.3 (à l'exception des projets relatifs aux investissements hydrauliques financés par l'État en 100% top-up)
- M07 —sous-mesure 7.6 – Aide aux investissements pour le patrimoine culturel et naturel et aux actions de sensibilisation environnementale (pour les dossiers relevant de l'animation des Mesures agro-environnementales ayant fait l'objet de cofinancements État)
- M08 - Investissements dans le développement des zones forestières et amélioration de la viabilité des forêts, sous-mesures 8.3, 8.4, 8.5, 8.6.

Article 2 : délégation est donnée à **M. Alain ROUSSET**, président du Conseil régional de **Nouvelle-Aquitaine**, à l'effet de signer tous les actes relatifs à la gestion contentieuse des décisions relatives aux aides mentionnées à l'article 1^{er} et octroyées avant le 1^{er} janvier 2023.

Article 3 : délégation de signature est également donnée à l'effet de signer les actes mentionnés aux articles 1 et 2 aux personnes de la Région Nouvelle-Aquitaine suivantes :

- M. François POUPARD, Directeur Général des Services ;
- Mme Marion GUST, Directrice Générale Adjointe du pôle Développement Économique et Environnemental ;
- M. Luc BONZON, Adjoint à la Directrice Générale Adjointe du pôle Développement Économique et Environnemental ;
- Mme Isabelle GARDIEN, Directrice de l'Agriculture, de l'agroalimentaire et de la Pêche ;
- Mme Camille MASSOL, Directrice Adjointe de l'Agriculture, de l'agroalimentaire et de la Pêche ;
- M. Hilaire FOSSE, Directeur Innovation Filières Attractivité ;

- Mme Adeline BOROT DE BATISTI ; Sous-Directrice Hydraulique, installation, pêche et pastoralisme ;
- M. Jérôme PAPILLON, Sous-Directeur Compétitivité, agroalimentaire, circuits courts ;
- M. Eric ROUX, Chef du service Compétitivité ;
- M. Emmanuel LE CLERC, Chef de service adjoint du service Compétitivité ;
- M. Antoine GOUBIN, Chef du service agroenvironnement ;
- Mme Solange FRADET, Responsable de l'unité Mesures agroenvironnementales et climatiques du service agroenvironnement ;
- M. Emmanuel LAHIRIGOYEN, Responsable de l'unité PCAE Sud ;
- Mme Geneviève PRADES, Responsable de l'unité PCAE Est ;
- M. Jérôme ROUSSEAU, Responsable de l'unité PCAE Nord ;
- M. Jean-Louis JAUREGUIBERRY, Responsable de l'unité Pastoralisme ;
- Mme Gaëlle XART, Responsable de l'unité Gestion et pilotage administratif et financier du service agroalimentaire ;
- M. Bernard LAZARINI, Chef du service Forêt, Bois, Papier ;
- Mme Fabienne MENADIE, Responsable d'Unité Mesures forestières FEADER du service Forêt, Bois, Papier ;

Et ce dans le respect de la délégation de signature qui leur est donnée par le Président du Conseil régional par l'arrêté de délégation en vigueur.

Article 4 : les signatures apposées sur les documents listés aux articles 1 et 2 du présent arrêté doivent être précédées de la mention suivante : « Pour le Préfet de la Région Nouvelle-Aquitaine, et par délégation » avec indication des prénom, nom et qualité de signature.

Article 5 : le Secrétaire général de la préfecture de la région Nouvelle-Aquitaine et le Président du Conseil régional de Nouvelle-Aquitaine sont chargés de l'exécution du présent arrêté qui sera publié au recueil des actes administratifs de la Préfecture de Région.

Article 6 : le présent arrêté peut faire l'objet d'un recours devant le Tribunal Administratif de Bordeaux dans un délai de deux mois à compter de sa publication et de sa notification.

Bordeaux, le
Le Préfet

22 OCT. 2024



Étienne GUYOT

DRAC NOUVELLE-AQUITAINE

R75-2024-10-24-00002

Arrêté portant désignation de Mathilde Harmand
architecte des bâtiments de France comme
conservateur des monuments historiques.



**PRÉFET
DE LA RÉGION
NOUVELLE-AQUITAINE**

*Liberté
Égalité
Fraternité*

**Direction régionale
des affaires culturelles
Nouvelle-Aquitaine**

Décision du 24 OCT. 2024

**portant désignation de l'architecte des bâtiments de France
comme conservateur de monuments historiques appartenant à l'État et affectés au
ministère chargé de la culture**

**Le Préfet de la région Nouvelle-Aquitaine
Préfet de la zone de défense et de sécurité Sud-Ouest
Préfet de la Gironde**

VU le code du patrimoine, notamment son article R.621-25 et R.621-69 ;

VU le décret n° 2010-633 du 8 juin 2010 relatif à l'organisation et aux missions des directions régionales des affaires culturelles ;

VU le décret du 4 juillet 1912 relatif à l'affectation des cathédrales à l'administration des beaux-arts ;

VU l'arrêté de la liste de 1862 portant classement au titre des monuments historiques de la Tour Pey Berland et l'arrêté de la liste de 1862 portant classement au titre des monuments historiques de la Cathédrale Saint-André à Bordeaux ;

VU l'arrêté du 15 septembre 2006 relatif à la protection contre les risques d'incendie et de panique dans les établissements recevant du public relevant du ministère chargé de la culture, notamment son article 5 ;

VU l'arrêté du 4 novembre 2020 portant affectation de Mme Mathilde HARMAND, architecte urbaniste de l'État, à l'unité départementale de l'architecture et du patrimoine de la Gironde où elle exerce les fonctions d'architecte des bâtiments de France ;

VU l'arrêté du 18 juillet 2019 portant affectation de M. Hubert MERCIER, architecte urbaniste de l'État, à l'unité départementale de l'architecture et du patrimoine de la Gironde où il exerce les fonctions d'architecte des bâtiments de France ;

Sur proposition de la directrice régionale des affaires culturelles, après avis du chef de l'unité départementale de l'architecture et du patrimoine de la Gironde ;

Site de Bordeaux 54 rue Magendie - CS 41229 - 33074 Bordeaux Cedex - Tél : 05 57 95 02 02
Site de Limoges 6 rue Haute de la Comédie - CS 43607 - 87036 Limoges Cedex 1 - Tél : 05 55 45 66 00
Site de Poitiers Hôtel de Rochefort 102 Grand'Rue - CS 20553 - 86020 Poitiers Cedex - Tél : 05 49 36 30 30
www.culture.gouv.fr/Regions/DRAC-Nouvelle-Aquitaine

DECIDE

Article 1er : Mme Mathilde HARMAND, architecte des bâtiments de France, est désignée conservatrice par intérim à compter du 1^{er} novembre 2024 des immeubles classés au titre des monuments historiques suivants :

Cathédrale Saint-André - Bordeaux

Tour Pey Berland - Bordeaux

À ce titre, elle assure notamment le suivi de la réalisation des travaux d'entretien de ces immeubles.

Article 2 : Elle fait fonction de cheffe d'établissement pour l'application des règles de sécurité dans les établissements recevant du public appartenant à l'État et est responsable unique auprès des autorités publiques dans les immeubles classés au titre des monuments historiques suivants :

Cathédrale Saint-André - Bordeaux

Tour Pey Berland - Bordeaux

Article 3 : Mme Mathilde HARMAND est chargée de la maîtrise d'œuvre des travaux de réparation sur les immeubles classés au titre des monuments historiques dont elle est conservatrice.

Article 4 : En cas d'absence ou d'empêchement de Mme Mathilde HARMAND, les missions afférentes à son rôle de conservatrice des monuments historiques relevant du ministère de la Culture sont assurées par M. Hubert MERCIER architecte des bâtiments de France.

Article 5 : La décision préfectorale en date du 27 novembre 2017 désignant M. Vincent CASSAGNAUD, conservateur est abrogée.

Article 6 : Le secrétaire général pour les affaires régionales et la directrice régionale des affaires culturelles sont chargés, chacun en ce qui le concerne, de l'exécution de la présente décision qui sera publiée au recueil des actes administratifs de la préfecture de la région.

Bordeaux, le 24 OCT. 2024

Pour le préfet et par délégation,
la directrice régionale

Maylis DESCARZEAUX

RECTORAT DE BORDEAUX

R75-2024-10-28-00002

Arrêté portant délégation de signature à Monsieur
Gabriel KIRCHNER, directeur DPASCO



**Arrêté portant délégation de signature à Monsieur Gabriel KIRCHNER,
directeur de la direction des personnels à l'accompagnement scolaire de l'académie de Bordeaux**

LA RECTRICE DE LA REGION ACADEMIQUE NOUVELLE-AQUITAINE, RECTRICE DE L'ACADEMIE DE
BORDEAUX, CHANCELIERE DES UNIVERSITES

Vu les articles R222-19 et D222-20 du code de l'éducation ;

Vu la délégation de signature accordée à Monsieur Xavier LE GALL, secrétaire général de l'académie de Bordeaux ;

Vu la délégation de signature accordée à Monsieur Philippe VULLIET, secrétaire général adjoint délégué aux relations et ressources humaines ;

ARRETE

Article 1^{er} : En cas d'absence ou d'empêchement de Monsieur Philippe VULLIET, secrétaire général adjoint délégué aux relations et ressources humaines, délégation est donnée à Monsieur Gabriel KIRCHNER, directeur de la direction des personnels à l'accompagnement scolaire, à l'effet de signer toutes correspondances et documents relatifs à sa direction.

Article 2 : En cas d'absence ou d'empêchement de Monsieur Gabriel KIRCHNER, directeur de la direction des personnels à l'accompagnement scolaire, délégation est donnée à Monsieur Éric JOURDAN, directeur adjoint de la direction des personnels à l'accompagnement scolaire, à l'effet de signer toutes correspondances et documents relatifs à sa direction.

Article 3 : En cas d'absence ou d'empêchement de Monsieur Gabriel KIRCHNER, directeur de la direction des personnels à l'accompagnement scolaire et de Monsieur Éric JOURDAN, directeur adjoint de la direction des personnels à l'accompagnement scolaire, délégation est donnée à Madame Christine VERBOIS, cheffe du bureau DPASCO 1, à l'effet de signer toutes correspondances et documents relatifs aux attributions de son bureau.

Article 4 : En cas d'absence ou d'empêchement de Monsieur Gabriel KIRCHNER, directeur de la direction des personnels à l'accompagnement scolaire et de Monsieur Éric JOURDAN, directeur adjoint de la direction des personnels à l'accompagnement scolaire, délégation est donnée à Madame Sophie EECKMAN, cheffe du bureau DPASCO 2, à l'effet de signer toutes correspondances et documents relatifs aux attributions de son bureau.

Article 5 : En cas d'absence ou d'empêchement de Monsieur Gabriel KIRCHNER, directeur de la direction des personnels à l'accompagnement scolaire et de Monsieur Éric JOURDAN, directeur adjoint de la direction des personnels à l'accompagnement scolaire, délégation est donnée à Madame Florence CLERGÉ, cheffe du bureau DPASCO 3, à l'effet de signer toutes correspondances et documents relatifs aux attributions de son bureau.

Article 6 : Les présentes délégations ne s'appliquent pas aux décisions individuelles défavorables.

Article 7 : L'arrêté du 3 septembre 2024 portant délégation de signature à Monsieur Gabriel KIRCHNER, à Madame Christine VERBOIS et à Madame Sophie EECKMAN est abrogé.

Article 8 : Le secrétaire général de l'académie est chargé de l'exécution du présent arrêté.

Fait à Bordeaux, le 28 OCT. 2024

La Rectrice,
Anne BISAGNI-FAURE



RECTORAT DE BORDEAUX

R75-2024-10-28-00003

Arrêté portant subdélégation de signature en matière
d'ordonnancement secondaire à Madame Florence
CLERGE, cheffe de bureau DPASCO3



**ACADÉMIE
DE BORDEAUX**

*Liberté
Égalité
Fraternité*

**Arrêté portant subdélégation de signature en matière d'ordonnancement secondaire
à Madame Florence CLERGÉ, cheffe du bureau DPASCO3**

LA RECTRICE DE LA REGION ACADEMIQUE NOUVELLE-AQUITAINE,
RECTRICE DE L'ACADEMIE DE BORDEAUX, CHANCELIERE DES UNIVERSITES

Vu le Code de l'éducation et notamment son article D222-20

Vu le décret n° 2004-374 du 29 avril 2004 relatif aux pouvoirs des préfets, à l'organisation et à l'action des services de l'Etat dans les régions et départements ;

Vu les arrêtés de Monsieur le préfet de la région Nouvelle Aquitaine, en date du 30 janvier 2023, portant délégation de signature à Madame Anne BISAGNI-FAURE, rectrice de la région académique Nouvelle Aquitaine, rectrice de l'académie de Bordeaux, chancelière des universités,

- ARRÊTE -

Article 1^{er} : En cas d'absence ou d'empêchement de Monsieur Gabriel KIRCHNER, directeur de la direction des personnels à l'accompagnement scolaire, subdélégation de signature est accordée, par Madame Anne BISAGNI-FAURE, rectrice de la région académique Nouvelle Aquitaine, rectrice de l'académie de Bordeaux, chancelière des universités, à Madame Florence CLERGÉ, cheffe du bureau DPASCO3, à l'effet de signer, dans la limite des attributions du bureau, les pièces faisant l'objet des délégations susvisées du 30 janvier 2023.

Article 2 : Le secrétaire général de l'académie de Bordeaux et le directeur régional des finances publiques de la région Nouvelle Aquitaine et du département de la Gironde sont chargés, chacun en ce qui le concerne, de l'exécution du présent arrêté qui sera publié au recueil des actes administratifs de la région Nouvelle Aquitaine.

Fait à Bordeaux, le **28 OCT. 2024**

La Rectrice,



Spécimen de signature
de Madame Florence CLERGÉ
visé par le présent arrêté

RECTORAT DE BORDEAUX

R75-2024-10-28-00001

Arrêté portant subdélégation de signature en matière
d'ordonnancement secondaire à Monsieur Eric
JOURDAN, directeur adjoint DPASCO



**ACADÉMIE
DE BORDEAUX**

*Liberté
Égalité
Fraternité*

**Arrêté portant subdélégation de signature en matière d'ordonnancement secondaire à
Monsieur Éric JOURDAN, directeur adjoint de la direction des personnels à l'accompagnement scolaire**

LA RECTRICE DE LA REGION ACADEMIQUE NOUVELLE-AQUITAINE,
RECTRICE DE L'ACADEMIE DE BORDEAUX, CHANCELIERE DES UNIVERSITES

Vu le Code de l'éducation et notamment son article D222-20

Vu le décret n° 2004-374 du 29 avril 2004 relatif aux pouvoirs des préfets, à l'organisation et à l'action des services de l'Etat dans les régions et départements ;

Vu les arrêtés de Monsieur le préfet de la région Nouvelle Aquitaine, en date du 30 janvier 2023, portant délégation de signature à Madame Anne BISAGNI-FAURE, rectrice de la région académique Nouvelle Aquitaine, rectrice de l'académie de Bordeaux, chancelière des universités,

- ARRÊTE -

Article 1^{er} : En cas d'absence ou d'empêchement de Monsieur Gabriel KIRCHNER, directeur de la direction des personnels à l'accompagnement scolaire, subdélégation de signature est accordée, par Madame Anne BISAGNI-FAURE, rectrice de la région académique Nouvelle Aquitaine, rectrice de l'académie de Bordeaux, chancelière des universités, à Monsieur Éric JOURDAN, directeur adjoint de la direction des personnels à l'accompagnement scolaire, à l'effet de signer, dans la limite des attributions de la direction, les pièces faisant l'objet des délégations susvisées du 30 janvier 2023.

Article 2 : Le secrétaire général de l'académie de Bordeaux et le directeur régional des finances publiques de la région Nouvelle Aquitaine et du département de la Gironde sont chargés, chacun en ce qui le concerne, de l'exécution du présent arrêté qui sera publié au recueil des actes administratifs de la région Nouvelle Aquitaine.

Fait à Bordeaux, le **28 OCT. 2024**

La Rectrice,



**Spécimen de signature
de Monsieur Éric JOURDAN
visé par le présent arrêté**

RECTORAT DE BORDEAUX

R75-2024-10-28-00004

Arrêté portant subdélégation de signature en matière
d'ordonnancement secondaire sur le programme 214
-Soutien de la politique de l'Education nationale-
214-UO-RACA



**RÉGION ACADÉMIQUE
NOUVELLE-AQUITAINE**

Liberté
Égalité
Fraternité

Arrêté portant subdélégation de signature en matière d'ordonnancement secondaire sur le Programme 214 « Soutien de la politique de l'éducation nationale » - Unité Opérationnelle de la région académique Nouvelle Aquitaine (214-UO-RACA)

LA RECTRICE DE LA REGION ACADEMIQUE NOUVELLE-AQUITAINE,
RECTRICE DE L'ACADEMIE DE BORDEAUX, CHANCELIERE DES UNIVERSITES

Vu le Code de l'éducation et notamment son article D222-20 ;

Vu le décret n°2004-374 du 29 avril 2004 relatif aux pouvoirs des préfets, à l'organisation et à l'action des services de l'Etat dans les régions et départements ;

Vu le décret n°2012-1246 du 7 novembre 2012 sur la gestion budgétaire et comptable publique ;

Vu les arrêtés de Monsieur le préfet de la région Nouvelle Aquitaine, en date du 30 janvier 2023, portant délégation de signature à Madame Anne BISAGNI-FAURE, rectrice de la région académique Nouvelle Aquitaine, rectrice de l'académie de Bordeaux, chancelière des universités ;

- ARRETE -

Article 1^{er} : Subdélégation de signature est accordée par Madame Anne BISAGNI-FAURE, rectrice de la région académique Nouvelle-Aquitaine, rectrice de l'académie de Bordeaux, chancelière des universités, aux personnels dont les noms figurent dans la liste ci-dessous, à l'effet de :

1°) Valider les demandes d'achat, les demandes de subvention et les demandes d'engagements juridiques hors marché dans l'application CHORUS FORMULAIRES pour l'UO RACA Nouvelle Aquitaine du BOP 214 ;

2°) Emettre et valider, de façon électronique dans le progiciel CHORUS pour l'UO RACA Nouvelle Aquitaine du BOP 214, la constatation du service fait valant certification, la certification du service fait, les demandes de paiement, les ordres de payer et les ordres de recettes.

Pour l'académie de LIMOGES :

- Sur Cœur Chorus :
 - Mr Frédéric FAUGERAS
 - Mr Sébastien TERRASSON
 - Mme Stéphanie LEGER
 - Mme Sadika GUNGOR
- Sur Chorus Formulaires :
 - Mr Frédéric FAUGERAS
 - Mr Sébastien TERRASSON
 - Mme Stéphanie LEGER

Pour l'académie de POITIERS :

- Mme Nolwenn BRULE
- Mme Céline CORDEAU
- Mme Anne-Marie ROULEAU
- Mme Nadia BODIN
- M. Fabien MARCHAND
- Mme Christelle LUSSEULT
- M. Sébastien SALVAT

Article 2 : Subdélégation de signature est accordée par Madame BISAGNI-FAURE, rectrice de la région académique Nouvelle-Aquitaine, rectrice de l'académie de Bordeaux, chancelière des universités aux personnels dont les noms figurent dans la liste ci-dessous, à effet de réaliser les opérations d'ordonnancement de la paie pour les personnels émargeant sur l'UO 0214 AQUI-RACA.

Pour l'académie de LIMOGES :

- Mme SEIGNE Sylvie

Pour l'académie de POITIERS :

- M. MONLUN Cédric
- MARCHAND Fabien
- BRULE NOLWENN
- LEBARBIER Estelle
- COUSSON Martial
- LASNES Géraldine
- FENEANT Corinne

Article 3 : L'arrêté du 15 mars 2023, portant subdélégation de signature en matière d'ordonnancement secondaire sur le Programme 214 « Soutien de la politique de l'éducation nationale » - Unité Opérationnelle de la région académique Nouvelle Aquitaine (214-UO-RACA), est abrogé.

Article 4 : Le secrétaire général de la région académique Nouvelle Aquitaine et le directeur régional des finances publiques de la région Nouvelle Aquitaine et du département de la Gironde sont chargés, chacun en ce qui le concerne, de l'exécution du présent arrêté qui sera publié au recueil des actes administratifs de la région Nouvelle Aquitaine.

Fait à Bordeaux, le **28 OCT. 2024**

