LE PARCOURS IDÉAL

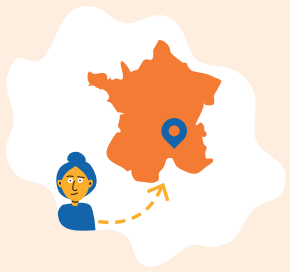

HABITER À L'ÉTRANGER
ET SOUHAITER VIVRE
EN FRANCE

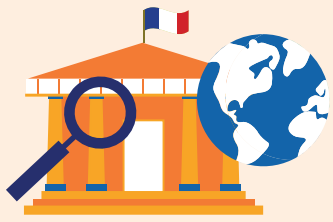

SE RENDRE AU CONSULAT
FRANÇAIS À L'ÉTRANGER

DEMANDER
UN VISA LONG SÉJOUR FRANÇAIS

< 1 an

VALIDER SON VISA
SUR INTERNET

< à valider dans les 2 mois
suivants l'arrivée en France

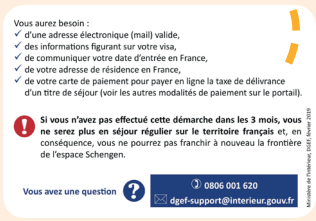

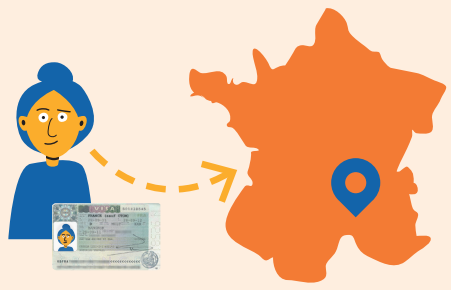

ARRIVER EN FRANCE

< 1 à 3 mois

AVANT QUE LE DÉLAI EXPIRE

FAIRE UNE DEMANDE DE RENDEZ-VOUS SUR
LE SITE DE LA PRÉFECTURE DU DÉPARTEMENT

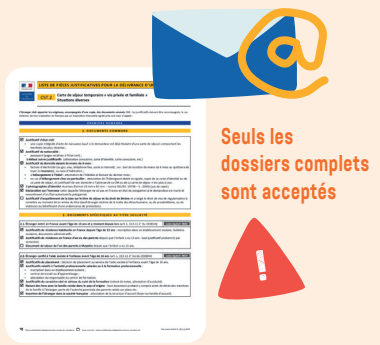

Seuls les
dossiers complets
sont acceptés

RÉCEPTIONNER PAR MAIL LES PIÈCES
JUSTIFICATIVES ET LA DATE DU RENDEZ-VOUS.
CONSTITUER SON DOSSIER AVANT LE RENDEZ-VOUS.

Rendez-vous à la préfecture
de 1 à 3 mois après

< 2 à 3 mois

SI LE TITRE N'EST PAS ARRIVÉ ET QUE
LE RÉCÉPISSÉ VA EXPIRER, FAIRE UNE
DEMANDE DE RÉCÉPISSÉ D'ATTENTE
OU DE RENOUVELLEMENT AVANT

ALLER AU GUICHET DES ÉTRANGERS
POUR SON RENDEZ-VOUS ET
RECEVOIR UN RÉCÉPISSÉ

30min à 1h

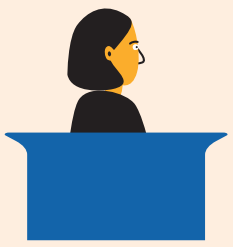

ALLER À L'ACCUEIL
DES ÉTRANGERS

30min à 1h

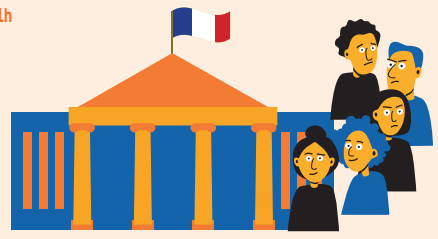

ALLER À L'OFII ET/OU À LA PRÉFECTURE
ET FAIRE LA QUEUE

RECEVOIR LE SMS DE
CONFIRMATION D'ARRIVÉE DU
TITRE PAR LA PRÉFECTURE

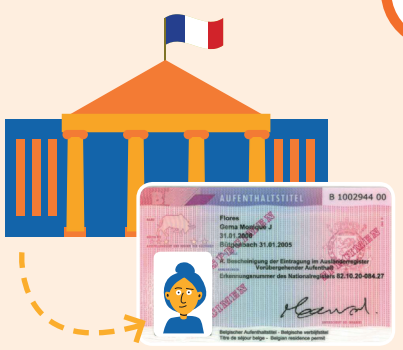

RÉCUPÉRER LE TITRE DE
SÉJOUR À LA PRÉFECTURE

< 6mois
ou
< 1 an

AVANT QUE LE TITRE EXPIRE

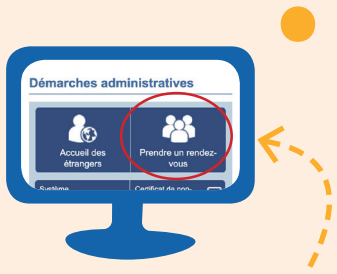

PRENDRE RENDEZ-VOUS SUR
LE SITE DE LA PRÉFECTURE
DU DÉPARTEMENT