



AGR-R076-2026-014

Arrêté préfectoral portant délimitation des zones d'éligibilité à la mesure de protection des troupeaux contre la prédation de l'Ours pour l'année 2026

**Le Préfet de la région Occitanie, Préfet de la Haute-Garonne,
Préfet coordonnateur de massif des Pyrénées,
Préfet coordonnateur du plan d'actions Ours brun 2018-2028,
Officier de la Légion d'honneur,
Commandeur de l'ordre national du Mérite,**

Vu le code rural et de la pêche maritime, notamment le livre III ;

Vu le décret n° 2018-514 du 25 juin 2018 relatif aux subventions de l'État pour des projets d'investissement ;

Vu le décret du 11 janvier 2023 nommant M. Pierre-André DURAND, préfet hors classe, préfet de la région Occitanie, préfet de la Haute-Garonne ;

Vu l'arrêté ministériel du 30 décembre 2022 relatif à l'aide à la protection des exploitations et des troupeaux contre la prédation du loup et de l'ours ;

Vu l'arrêté du 18 décembre 2025 modifiant l'arrêté du 30 décembre 2022 relatif à l'aide à la protection des exploitations et des troupeaux contre la prédation du loup et de l'ours

Vu la décision du ministre de l'environnement du 24 août 1993, renouvelée le 30 décembre 1996, de confier au préfet de la région de Midi-Pyrénées la conduite et la coordination du programme de restauration et de conservation de l'ours dans les Pyrénées, ainsi que la programmation des mesures d'accompagnement, la définition du cahier des charges de ces mesures, l'élaboration d'un barème d'indemnisation des dommages d'ours et la mise en œuvre du financement de ce dispositif ;

Vu la lettre de mission du 31 octobre 2011 de la ministre de l'écologie et du développement durable au préfet de la région Midi-Pyrénées concernant le volet ours de la stratégie pyrénéenne de valorisation de la biodiversité ;

Vu la lettre de mission du 7 juin 2019 portant désignation du préfet coordonnateur du plan d'actions Ours brun 2018-2028 ;

Vu le plan d'actions Ours brun 2018-2028 ;

Vu l'avis favorable du 9 janvier 2026 formalisé par la DRAAF Auvergne-Rhône-Alpes concernant l'articulation entre les zones d'éligibilité à la mesure de protection des troupeaux contre les prédations des ours et des loups pour l'année 2026 ;

Considérant la liste des indices de présence d'ours retenus en 2024 et 2025 et la localisation des constats de dommages classés ours non écartés en 2022, 2023, 2024 et 2025 ;

Considérant la concertation conduite avec les directions départementales des territoires (et de la mer) du massif des Pyrénées, du parc national des Pyrénées et de la direction régionale de l'agriculture, de l'alimentation et de la forêt Occitanie en novembre et décembre 2025 ;

Sur proposition du directeur régional de l'alimentation, de l'agriculture et de la forêt d'Occitanie

ARRÊTE :

Article 1^{er} : Conformément à l'arrêté ministériel du 30 décembre 2022 modifié susvisé :

a) Le **cercle 0** de l'opération de protection des troupeaux contre la prédation comprend **des parties de communes** suivantes (*cartographie en annexe n°1*), qui prennent en compte les estives des groupements pastoraux suivant :

Code INSEE	Nom commune	Estive concernée
31042	Bagnères-de-Luchon	GP de Bagnères-de-Luchon
31544	Sengouagnet	GP de Sengouagnet
31085	Boutx	GP de l'Escalette, GP du Barestet
31337	Melles	GP de Crabère, GP de Barestet
09267	Saint-Lary	GP du Barestet, GP Loubère-Estremaille
09011	Antras	GP Izard, GP Loubère-Estremaille, GP Arraing-Mourère
09027	Augirein	GP Arraing-Mourère
09141	Illartein	GP Arraing-Mourère
09025	Aucazein	GP Arraing-Mourère
09290	Sentein	GP de l'Izard, GP d'Ourdouas, GP du Bentailou, GP d'Urets, GP de Bonac-Vallée d'Orle
09059	Bonac-Irazein	GP Arraing-Mourère, GP de Bonac-Vallée d'Orle, GP du Trapech
09062	Bordes-Uchentein	GP Arraing-Mourère, GP du Trapech, GP du Taus-Espugues
09055	Bethmale	GP du Taus-Espugues
09291	Sentenac d'Oust	GP de Sentenac d'Oust
09285	Seix	GP de Soulas, GP d'Arreau, GP de Fonta
09100	Couflens	GP d'Oust, GP du Montrouch
09322	Ustou	GP d'Ustou Serre du Coch, GP d'Ustou Col d'Escots
09029	Aulus-les-Bains	GP de Coumebière, GP Ustou Col d'Escots
09030	Auzat	GP du Port de Saleix, GP de Bassiès

b) Le **cercle 1** de l'opération de protection des troupeaux contre la prédation comprend les communes suivantes (*cartographie en annexe n°2*) :

Code INSEE	Nom commune	Code INSEE	Nom commune
09011	Antras	09152	Lapège
09014	Argein	09162	Lercoul
09017	Arrien-en-Bethmale	09176	Luzenac
09023	Ascou	09182	Massat
09024	Aston	09189	Mérens-les-Vals
09025	Aucazein	09218	Orgeix

09027	Augirein	09219	Orgibet
09029	Aulus-les-Bains	09220	Orlu
09030	Auzat	09222	Orus
09032	Ax-les-Thermes	09223	Oust
09034	Balacet	09228	Perles-et-Castelet
09055	Bethmale	09231	Le Port
09059	Bonac-Irazein	09241	Rabat-les-Trois-Seigneurs
09062	Bordes-Uchentein	09263	Saint-Jean-du-Castillonais
09100	Couflens	09267	Saint-Lary
09113	Ercé	09279	Salsein
09129	Galey	09283	Savignac-les-Ormeaux
09130	Ganac	09285	Seix
09133	Génat	09290	Sentein
09134	Gestiès	09291	Sentenac-d'Oust
09136	Gourbit	09295	Siguer
09141	Illartain	09322	Ustou
09143	Illier-et-Laramade	09334	Val-de-Sos
09193	Mijanès		

Code INSEE Nom commune
11230 Mérial

Code INSEE	Nom commune	Code INSEE	Nom commune
31009	Antichan-de-Frontignes	31213	Garin
31010	Antignac	31221	Gouaux-de-Larboust
31014	Arguenos	31222	Gouaux-de-Luchon
31015	Argut-Dessous	31235	Guran
31017	Arlos	31236	Herran
31019	Artigue	31242	Jurvielle
31020	Aspet	31244	Juzet-de-Luchon
31040	Bachos	31245	Juzet-d'Izaut
31042	Bagnères-de-Luchon	31290	Lège
31046	Baren	31316	Marignac
31064	Benque-Dessous-et-Dessus	31335	Mayrègne
31067	Bezins-Garraux	31337	Melles
31068	Billière	31342	Milhas
31081	Bourg-d'Oueil	31348	Moncaup
31085	Boutx	31360	Montauban-de-Luchon
31092	Burgalays	31394	Moustajon
31123	Castillon-de-Larboust	31404	Oô
31125	Cathervielle	31431	Portet-d'Aspet
31127	Caubous	31432	Portet-de-Luchon
31129	Cazarilh-Laspènes	31434	Poubeau
31132	Cazaux-Layrisse	31447	Razecueillé
31133	Cazeaux-de-Larboust	31465	Saccourvielle
31139	Chaum	31470	Saint-Aventin
31140	Chein-Dessus	31471	Saint-Béat-Lez
31142	Cier-de-Luchon	31500	Saint-Mamet
31144	Cierp-Gaud	31508	Saint-Paul-d'Oueil
31146	Cirès	31524	Salles-et-Pratviel
31177	Eup	31544	Sengouagnet
31190	Fos	31548	Signac
31195	Francazal	31549	Sode
31199	Fronsac	31559	Trébons-de-Luchon
31200	Frontignan-de-Comminges	31590	Binos

Code INSEE	Nom commune	Code INSEE	Nom commune
64006	Accous	64320	Laruns
64040	Arette	64330	Lées-Athas
64085	Aydus	64336	Lescun
64136	Borce	64542	Urdos
64185	Cette-Eygun		
64223	Etsaut		

Code INSEE	Nom commune	Code INSEE	Nom commune
65003	Adervielle-Pouchergues	65199	Germ
65017	Aragnouet	65210	Grust
65018	Arbéost	65234	Jézeau
65023	Ardengost	65282	Loudenvielle
65032	Arrens-Marsous	65283	Loudervielle
65058	Azet	65295	Luz-Saint-Sauveur
65064	Bareilles	65317	Mont
65099	Bordères-Louron	65384	Sailhan
65117	Cadeilhan-Trachère	65388	Saint-Lary-Soulan
65138	Cauterets	65395	Saint-Pé-de-Bigorre
65141	Cazaux-Fréchet-Anéran-Camors	65399	Saligos
65145	Chèze	65400	Salles
65157	Ens	65411	Sassis
65168	Esquièze-Sère	65413	Sazos
65169	Estaing	65431	Sost
65171	Estarvielle	65450	Tramezaigues
65172	Estensan	65466	Vielle-Louron
65175	Ferrère	65471	Vignec
65176	Ferrières	65473	Villelongue
65192	Gavarnie-Gèdre	65478	Viscos
65195	Génos		

Code INSEE	Nom commune
66066	Enveitg
66146	Porta

b) Le **cercle 2** de l'opération de protection des troupeaux contre la prédation comprend les communes suivantes (*cartographie en annexe*) :

Code INSEE	Nom commune	Code INSEE	Nom commune
09004	Albiès	09192	Miglos
09005	Aleu	09197	Montaillou
09006	Alliat	09210	Montoulieu
09008	Alos	09214	Moulis
09018	Arrout	09217	Niaux
09020	Artigues	09222	Orus
09026	Audressein	09223	Oust
09035	Balaguères	09226	Pech
09045	Bédeilhac-et-Aynat	09228	Perles-et-Castelet
09057	Biert	09235	Prat-Bonrepaux
09065	Boussenac	09236	Prayols
09066	Brassac	09240	Quiès
09069	Buzan	09252	Rouze
09077	Capoulet-et-Junac	09263	Saint-Jean-du-Castillonnais
09085	Castillon-en-Couserans	09273	Saint-Pierre-de-Rivière

09091	Cazavet	09280	Saurat
09095	Cescau	09297	Sor
09096	Château-Verdun	09298	Sorgeat
09111	Engomer	09299	Soueix-Rogalle
09121	Ferrières-sur-Ariège	09301	Soulan
09122	Foix	09303	Surba
09131	Garanou	09306	Tarascon-sur-Ariège
09139	L'Hospitalet-près-l'Andorre	09311	Tignac
09140	Ignau	09318	Unac
09155	Larcac	09321	Ussat
09159	Lassur	09325	Vaychis
09183	Mauvezin-de-Prat	09330	Vernaux
		09335	Villeneuve

Code INSEE	Nom commune	Code INSEE	Nom commune
11066	Camurac	11265	Niort-de-Sault
11135	La Fajolle		

Code INSEE	Nom commune	Code INSEE	Nom commune
31011	Arbas	31306	Lourde
31012	Arbon	31357	Montastruc-de-Salies
31095	Cabanac-Cazaux	31405	Ore
31131	Cazaunous	31509	Saint-Pé-d'Ardet
31167	Encausse-les-Thermes	31521	Saleich
31174	Estadens	31550	Soueich
31191	Fougaron	31562	Urau
31241	Izaut-de-l'Hôtel		

Code INSEE	Nom commune	Code INSEE	Nom commune
64029	Aramits	64310	Lanne-en-Barétous
64069	Aste-Béon	64351	Lourdios-Ichère
64104	Bedous	64354	Louvie-Soubiron
64110	Béost	64433	Osse-en-Aspe
64127	Bielle	64475	Sainte-Engrâce
64204	Eaux-Bonnes	64506	Sarrance
64240	Gère-Bélesten		
64276	Issor		

Code INSEE	Nom commune	Code INSEE	Nom commune
65001	Adest	65255	Lançon
65021	Arcizans-Avant	65286	Lourdes
65022	Arcizans-Dessus	65329	Nistos
65029	Arras-en-Lavedan	65334	Omex
65031	Arreau	65347	Ourde
65045	Aucun	65352	Ouzous
65046	Aulon	65354	Pailhac
65050	Avajan	65360	Peyrouse
65077	Beaucens	65362	Pierrefitte-Nestalas
65089	Betpouey	65379	Ris
65092	Beyrède-Jumet-Camous	65382	Sacoué
65106	Bourisp	65396	Saint-Savin
65112	Bun	65408	Sarrancolin
65124	Camparan	65415	Ségus
65140	Cazaux-Debat	65420	Sère-en-Lavedan
65158	Esbareich	65424	Sers

65173	Esterre	65428	Sireix
65180	Fréchet-Aure	65435	Soulom
65182	Gaillagos	65458	Uz
65202	Gez	65463	Viella
65205	Gouaux	65465	Vielle-Aure
65208	Grailhen	65469	Viey
65212	Guchen	65481	Barèges
65228	Ilhet		

Code INSEE	Nom commune	Code INSEE	Nom commune
66005	Angoustrine-Villeneuve-des-Escalades		
66062	Dorres	66095	Latour-de-Carol
66081	Fontrabieuse	66147	Porté-Puymorens
66082	Formigères	66218	Ur

Article 2 : Les préfets des départements de l'Ariège, de l'Aude, des Pyrénées-Atlantiques, des Hautes-Pyrénées, des Pyrénées-Orientales et le secrétaire général de la préfecture de la Haute-Garonne sont chargés, chacun en ce qui le concerne, de l'exécution du présent arrêté qui sera publié au recueil des actes administratifs de la préfecture de la région Occitanie.

Annexe au présent arrêté : Carte des communes en cercle 0, cercle 1 et cercle 2

Fait à Toulouse, le

30 JAN. 2026

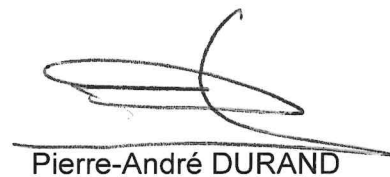

Pierre-André DURAND

Annexe 1 à l'arrêté préfectoral portant délimitation des zones d'éligibilité à la mesure de protection des troupeaux contre la prédation de l'ours pour l'année 2026 - CARTOGRAPHIE DES PARTIES DE COMMUNES EN CERCLE 0 -

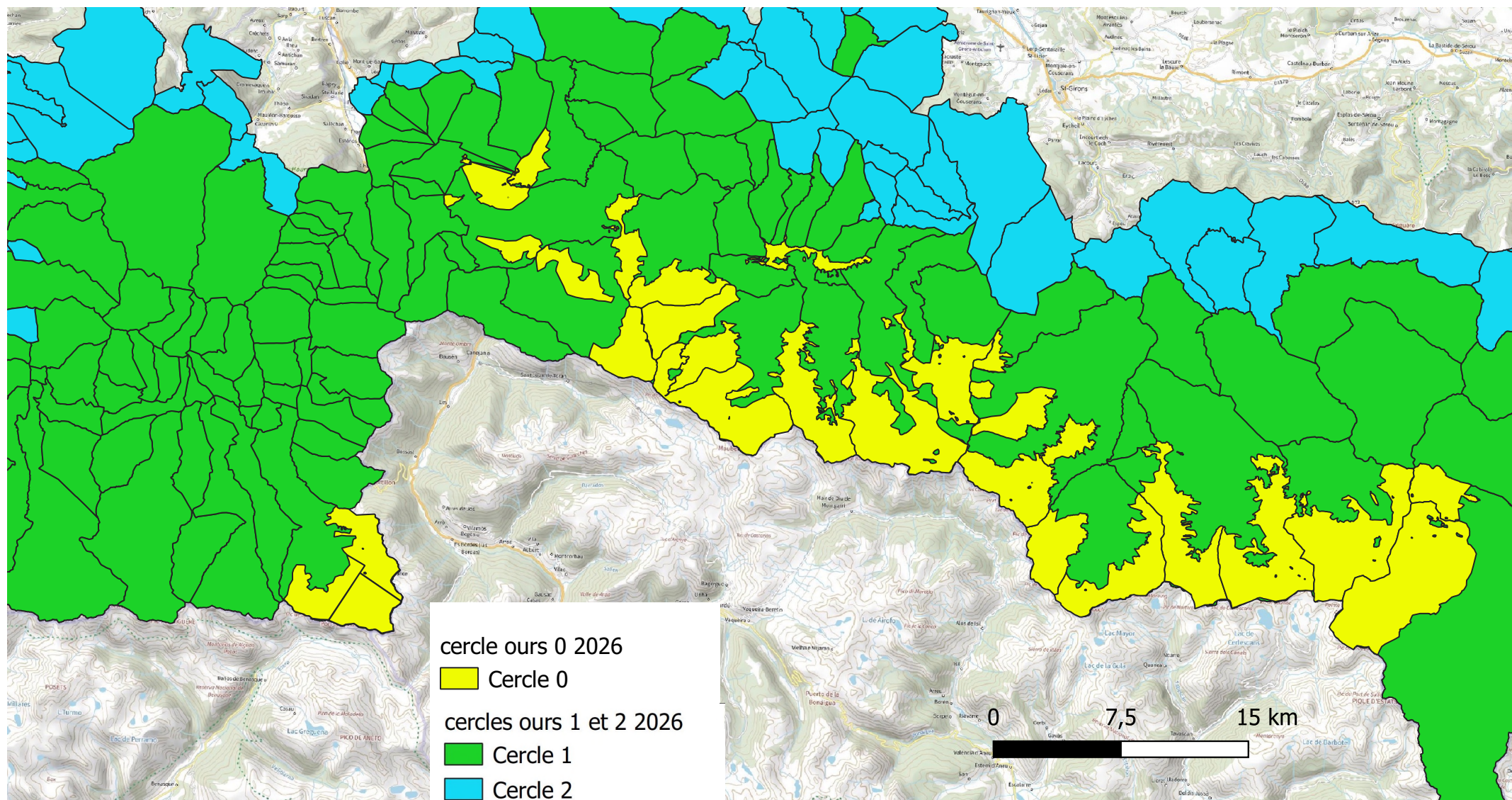

Source : IGN BD Carto, données OFB Geopred,
DREAL - DRAAF décembre 2025

Annexe 2 à l'arrêté préfectoral portant délimitation des zones d'éligibilité à la mesure de protection des troupeaux contre la prédation de l'ours pour l'année 2026 - CARTOGRAPHIE DES COMMUNES EN CERCLE 1 ET 2 -

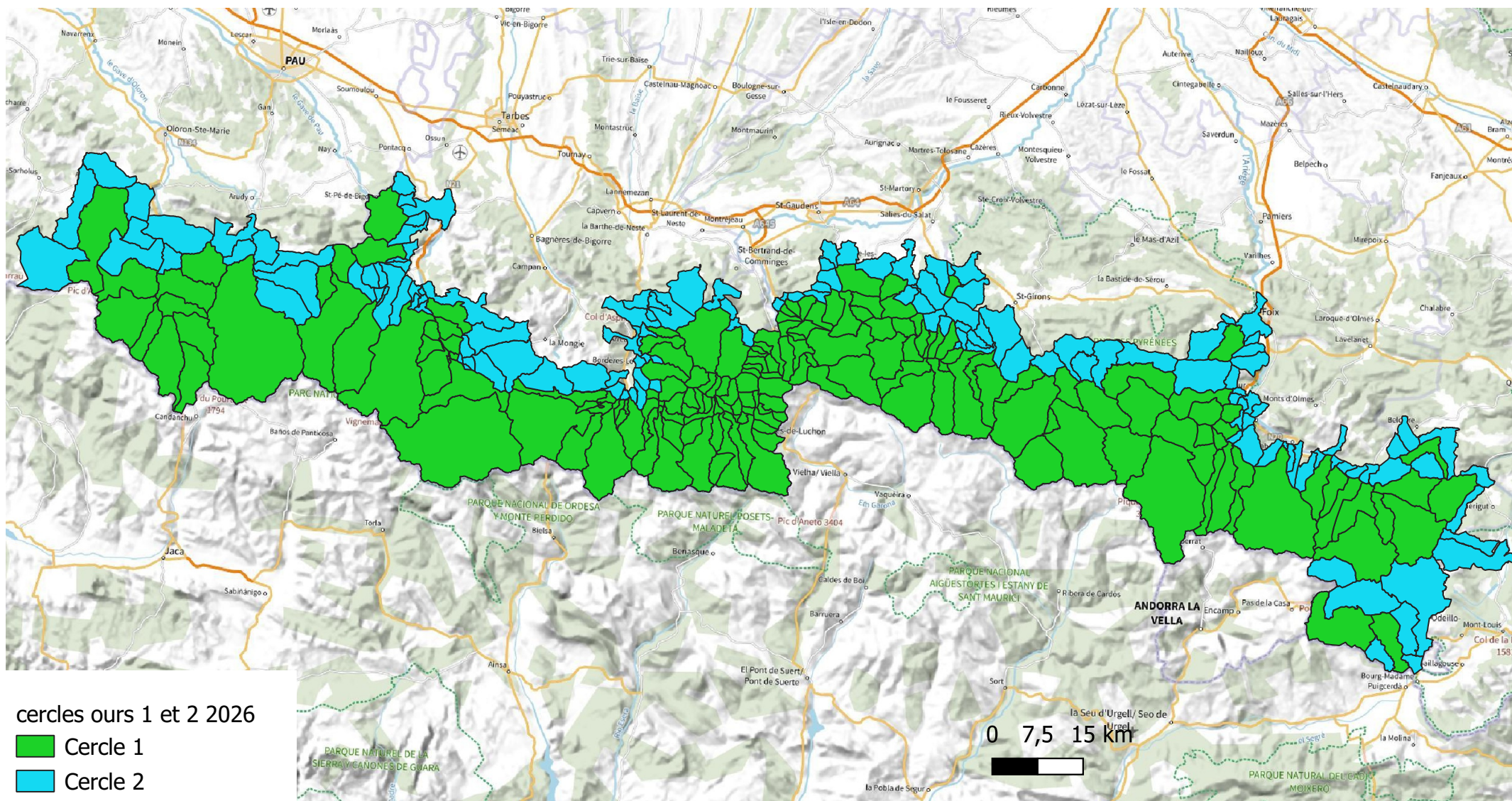

Source : IGN BD Carto, données OFB Geopred, DREAL - DRAAF décembre 2025