



Liberté • Égalité • Fraternité
RÉPUBLIQUE FRANÇAISE

OCCITANIE

RECUEIL DES ACTES
ADMINISTRATIFS

N°R76-2020-137

PUBLIÉ LE 6 AOÛT 2020

Sommaire

ARS OCCITANIE

R76-2020-07-30-004 - Arrêté 2020-33 portant retrait de l'autorisation de dispensation à domicile d'oxygène à usage médical pour le site de la Société Linde Homecare France situé à Rouffiac Tolosan (31180) (2 pages) Page 3

ARS OCCITANIE MONTPELLIER

R76-2020-08-03-002 - Arrêté 2020-2528 relatif au projet régional Dispositif de Soins Partagés en Psychiatrie en Haute Garonne (54 pages) Page 6

R76-2020-08-04-002 - Carte Zonage sage-femme (1 page) Page 61

R76-2020-08-04-003 - Fichier Zonage sage-femme (105 pages) Page 63

R76-2020-08-04-001 - Portant détermination des zones caractérisées par une offre insuffisante ou par des difficultés dans l'accès aux soins concernant la profession de sage-femme (3 pages) Page 169

DRAAF Occitanie

R76-2020-07-31-008 - Arrêté portant autorisation d'exploiter un bien agricole au titre du contrôle des structures au GAEC DE GNIARS, représenté par BREL Patricia et Christian enregistré sous le n°46200010, d'une superficie de 10,5544 hectares (5 pages) Page 173

R76-2020-07-31-007 - Arrêté portant autorisation d'exploiter un bien agricole au titre du contrôle des structures au GAEC FERME LAFARGUE, représenté par VAURS Colette et LAFARGUE Cédric et Yoann enregistré sous le n°46200004, d'une superficie de 30,1809 hectares (5 pages) Page 179

SGAR

R76-2020-08-03-004 - arrêté portant modification de l'arrêté constatant la désignation des membres du CESER -CGT (1 page) Page 185

R76-2020-08-03-003 - arrêté portant modification de l'arrêté constatant la désignation des membres du CESER Occitanie-CRAJEP (1 page) Page 187

ARS OCCITANIE

R76-2020-07-30-004

Arrêté 2020-33 portant retrait de l'autorisation de dispensation à domicile d'oxygène à usage médical pour le site de la Société Linde Homecare France situé à Rouffiac Tolosan (31180)

ARSOC-DPR-PS-PHAR-BIO n° 2020-33

ARRETE

portant retrait de l'autorisation de dispensation à domicile d'oxygène à usage médical

Le Directeur Général de l'Agence Régionale de Santé de la région Occitanie

- Vu le Code de la Santé Publique et notamment ses articles L 4211-5, L 5232-3 ;
- Vu la loi n° 2016-41 du 26 janvier 2016 de modernisation de notre système de santé ;
- Vu le décret en date du 24 octobre 2018 portant nomination de Monsieur Pierre RICORDEAU en qualité de Directeur Général de l'Agence Régionale de Santé Occitanie à compter du 5 novembre 2018 ;
- Vu l'arrêté du 16 juillet 2015 relatif aux Bonnes Pratiques de Dispensation à Domicile de l'Oxygène à Usage Médical ;
- Vu la décision ARS Occitanie n° 2020-0036 en date du 10 janvier 2020 portant délégation de signature du Directeur Général de l'Agence Régionale de Santé Occitanie ;
- Vu l'arrêté ARS-2013-048-Oxygène en date du 02 juillet 2013 autorisant la société Linde Homecare France à dispenser à domicile de l'oxygène médical à usage médical, pour son site de dispensation sis ZA du Pinet – 17 impasse Castelviel – 31180 ROUFFIAC TOLOSAN ;
- Vu la demande en date du 07 juillet 2020 présentée par la société Linde Homecare France sise 523 Cours du 3^{ème} millénaire – CS 10085 – 69792 SAINT-PRIEST Cedex, portant sur la déclaration de fermeture du site de rattachement sis ZA du Pinet – 17 impasse Castelviel – 31180 ROUFFIAC TOLOSAN ;

ARRETE

- Article 1** L'arrêté ARS-2013-048-Oxygène en date du 02 juillet 2013 autorisant la société Linde Homecare France à dispenser à domicile de l'oxygène médical à usage médical, pour son site sis ZA du Pinet – 17 impasse Castelviel – 31180 ROUFFIAC TOLOSAN, est abrogé à compter de la date du présent arrêté.

Agence Régionale de Santé Occitanie

26-28 Parc-Club du Millénaire
1025, rue Henri Becquerel - CS 30001
34067 MONTPELLIER CEDEX 2 - Tél : 04 67 07 20 07

www.ars.occitanie.sante.fr

Article 2 La présente décision peut faire l'objet d'un recours contentieux auprès du tribunal administratif dans un délai de deux mois à compter de sa notification ou pour les tiers à compter de sa publication au recueil des actes administratifs des services de l'Etat. Le tribunal administratif peut-être saisi par l'application informatique « Télérecours citoyens » accessible par le site internet www.telerecours.fr

Article 3 – Le Directeur du Premier Recours est chargé de l'exécution du présent arrêté qui sera publié au recueil des actes administratifs de la préfecture de région.

A Toulouse, le 30 juillet 2020

P/Le Directeur Général de l'Agence Régionale
de
Santé Occitanie et par délégation,
Le Directeur Adjoint du Premier Recours

Benoît RICAUT-LAROSE

Agence Régionale de Santé Occitanie

26-28 Parc-Club du Millénaire

1025, rue Henri Becquerel - CS 30001

34067 MONTPELLIER CEDEX 2 - Tél : 04 67 07 20 07

www.ars.occitanie.sante.fr

ARS OCCITANIE MONTPELLIER

R76-2020-08-03-002

Arrêté 2020-2528 relatif au projet régional Dispositif de Soins Partagés en Psychiatrie en Haute Garonne

Arrêté 2020-2528 relatif au projet régional DSPP (Dispositif de Soins Partagés en Psychiatrie) en Haute Garonne

Arrêté n° 2020-2528
relatif au projet régional Dispositif de Soins Partagés en Psychiatrie
en Haute Garonne

Le Directeur Général de l'ARS Occitanie

Vu le code de la sécurité sociale, notamment ses articles L. 162-31-1 et R. 162-50-1 et suivants ;

Vu le décret du 24 octobre 2018 portant nomination du Directeur Général de l'Agence Régionale de Santé d'Occitanie (Monsieur RICORDEAU Pierre), à compter du 5 novembre 2018 ;

Vu la décision du Directeur Général de l'ARS Occitanie n°2020-0036 du 10 janvier 2020 portant délégation de signature ;

Vu la circulaire n°SG/2018/106 du 13 avril 2018 relative au cadre d'expérimentation pour les innovations organisationnelles prévu par l'article 51 de la LFSS pour 2018 ;

Vu l'avis du comité technique de l'innovation en santé en date du 30 juillet 2020 ;

Vu le cahier des charges annexé ;

Considérant que l'objectif de l'expérimentation est de mettre en place, dans le département de la Haute-Garonne, un dispositif innovant à destination des médecins généralistes permettant une évaluation rapide des patients âgés de 15 ans et plus présentant des souffrances psychiques ou des troubles mentaux légers à graves par l'équipe pluridisciplinaire du dispositif, puis la mise en place d'un suivi partagé et apprenant incluant, si nécessaire, des consultations de psychothérapie, ou l'orientation dans les meilleurs délais vers un suivi spécialisé, notamment en psychiatrie ;

Considérant que ce projet est conforme aux dispositions susvisées, qu'il répond à une véritable problématique de santé publique et qu'il est de nature, dans un contexte actuel de saturation de services hospitaliers, à améliorer la prise en charge psychiatrique par une meilleure collaboration entre les médecins généralistes et les professionnels de l'ensemble de la filière psychiatrique autour d'un parcours de santé du patient plus adapté ;

Arrête:

Article 1^{er} : Le projet expérimental « Dispositif de soins partagés en psychiatrie en Haute Garonne » porté conjointement par l'URPS médecins libéraux Occitanie, le CHU de Toulouse et le CH Gérard Marchant à Toulouse, est autorisé, ceci pour une durée de 5 ans à compter de l'inclusion du premier patient, conformément au cahier des charges annexé et sous réserve de la conclusion de la convention prévue à l'article 3 du présent arrêté.

Article 2 : Le projet expérimental est mis en œuvre sur le département de la Haute-Garonne.

Article 3 : La répartition des financements du projet expérimental « Dispositif de soins partagés en psychiatrie en Haute Garonne » fait l'objet d'une convention spécifique conclue avec chaque financeur (ARS et Assurance Maladie - CNAM),

Article 4 : Le Directeur des projets de l'Agence Régionale de Santé Occitanie est chargé de l'exécution du présent arrêté qui sera publié, ainsi que ses annexes, au recueil des actes administratifs de la Préfecture de la région Occitanie,

Article 5 : Le présent arrêté peut faire l'objet d'un recours contentieux devant le tribunal administratif territorialement compétent, ceci dans un délai de deux mois à compter de sa publication au recueil des actes administratifs.

Le tribunal administratif peut notamment être saisi par l'application informatique « Télérecours citoyens » accessible par le site Internet www.telerecours.fr.

Montpellier, le 3 août 2020

**Le Directeur Général
de l'Agence Régionale de Santé Occitanie**
Agence Régionale de Santé Occitanie et par délégation
le Directeur des projets

Pascal DURAND
Pierre RICORDEAU

PROJET D'EXPÉRIMENTATION D'INNOVATION EN SANTÉ CAHIER DES CHARGES

DISPOSITIF DE SOINS PARTAGES EN PSYCHIATRIE (DSPP) DE HAUTE-GARONNE

NOM DU PORTEUR° :

Dr Bensoussan, psychiatre libéral, président de l'URPS, drmauricebensoussan@gmail.com, 06 16 81 11 21

Dr Prebois, psychiatre DSPP Toulouse ; sophieprebois@gmail.com, 05 34 57 75 75

Résumé du projet

L'expérimentation consiste en la mise en place d'un dispositif innovant à destination des médecins généralistes sur le département de la Haute-Garonne. L'expérimentation est portée par l'URPS Occitanie, le CHU de Toulouse et le CH Marchant, elle est née d'une volonté partagée entre médecins généralistes et psychiatres de faciliter la prise en charge des patients présentant des troubles psychiques par les médecins généralistes.

Cette expérimentation répond aux constats de prévalence extrêmement importante des troubles psychiques, pour lesquels les médecins généralistes sont en première ligne, avec des difficultés portant tant sur les pratiques professionnelles (et notamment la rationalisation de prescriptions de psychotropes) que sur la collaboration malaisée entre médecins généralistes et psychiatres. Face à la démographie de psychiatre défavorable et à l'embolisation de la psychiatrie publique, on observe des difficultés majeures à accéder à des consultations psychiatriques. Par ailleurs, il existe des freins à l'accès aux consultations de psychologues, non remboursées. Ces difficultés d'accès aux soins psychiatriques et psychologiques soulignent la nécessité d'adapter l'organisation du système de soin actuel. Face à ces constats, les dispositifs de soins partagés (DSP) favorisant le maintien de la prise en charge par la médecine générale avec un appui ponctuel des spécialistes font partie des expériences d'amélioration de la coordination identifiées en France et à l'étranger par la Haute Autorité de Santé dans le Guide « Coordination entre le médecin généraliste et les différents acteurs de soins dans la prise en charge des patients adultes souffrants de troubles mentaux ».

Ce dispositif a pour objet de permettre une évaluation rapide des patients âgés de 15 ans et plus présentant des souffrances psychiques ou des troubles mentaux légers à graves par l'équipe pluridisciplinaire du DSPP puis la mise en place d'un suivi partagé et apprenant avec les médecins généralistes, ou l'orientation dans les meilleurs délais vers un suivi spécialisé, notamment en psychiatrie. Cette phase d'orientation ou d'évaluation et d'orientation ou de suivi partagé est financée par un forfait à l'épisode de soins, déclenché pour une période de 4 mois par patient.

Le dispositif permet également de financer des consultations de psychologue, sur prescription du psychiatre du DSPP, ou bien des séances de psycho-éducation, par le biais de forfaits complémentaires.

Il s'agit également d'un dispositif apprenant pour les médecins généralistes, grâce aux échanges avec les psychiatres dans le cadre du suivi partagé, et par le biais de séances de formations régulières assurées par les psychiatres du DSPP.

Le projet présenté s'inscrit dans le prolongement et l'amélioration de l'expérimentation conduite depuis 2017 par l'URPS Occitanie, le CHU de Toulouse et le CH Marchant sur l'agglomération Toulousaine.

CHAMP TERRITORIAL :

	Cocher la case
Local	x
Régional	
National	

CATEGORIE DE L'EXPÉRIMENTATION :

	Cocher la case
Organisation innovante	x
<i>Financement innovant</i>	x
Pertinence des produits de santé	

Version finale : 23.07.2020

DESCRIPTION DU PORTEUR

Ce projet est porté par l'URPS des Médecins Libéraux, le CHU de Toulouse et le CH Marchant, actuellement engagés par le biais d'un Contrat d'Objectif et de Moyens signé avec l'ARS.

Ce portage pluripartenarial est une des conditions permettant au DSPP d'agir sur le décloisonnement des pratiques, notamment car il associe des représentants de la médecine de ville (URPS) et du secteur hospitalier.

L'URPS des Médecins Libéraux : à l'initiative du dispositif, accompagne la mise en place puis la montée en charge du dispositif ainsi que son suivi. Elle assure la promotion du dispositif auprès des médecins libéraux généralistes et psychiatres et la mise à disposition de psychiatres libéraux pour assurer les consultations d'évaluation ainsi qu'un temps de coordination.

Le CHU de Toulouse : assure l'hébergement du DSPP ainsi que la gestion administrative et le recrutement d'un ETP de PH de psychiatre coordinateur, de 2 ETP d'IDE et de 0,5 ETP de secrétariat via des mises à disposition.

Le CH Marchant assure la gestion administrative et le recrutement d'un temps de psychologue (0,5 ETP) via une mise à disposition.

Afin de pérenniser le dispositif en cours d'expérimentation, les acteurs envisagent de constituer une structure autonome, qui prendrait la forme d'une association de loi 1901 ou d'un Groupement de Coopération Sanitaire, en s'appuyant sur une étude juridique préalable. Cela sera fait en début d'expérimentation, suite à une prestation de conseil juridique visant à identifier le statut le plus approprié.

1 CONTEXTE ET CONSTATS

1) La prévalence des troubles psychiques

La morbidité relative aux troubles psychiques dans le monde est colossale. Près du quart du total des journées en incapacité dans le monde est lié aux troubles psychiques (Whiteford, 2010).

En France, en 2016, plus de sept millions de personnes, soit plus d'un français sur dix, ont eu recours à des soins ou des prestations que l'on peut rattacher soit à une maladie psychiatrique, soit à un traitement chronique par psychotropes.¹ Cela concerne 2,1 millions de personnes présentant des maladies psychiatriques et 5,1 personnes avec un traitement chronique par psychotropes.

En termes de coût, les pathologies liées à la santé mentale représentent 14% des dépenses totales de l'Assurance Maladie² soit 23 milliards d'euros, si l'on regroupe les maladies psychiatriques et l'ensemble de la prise en charge par psychotropes (dont les anxiolytiques et les hypnotiques).

Moins de la moitié des personnes souffrant de troubles psychiques, quelle que soit la gravité des troubles, sont traitées de manière adéquate dans les pays à revenus élevés (Wang, 2007).

2) Les médecins généralistes en première ligne, mais des pratiques professionnelles à améliorer

Le médecin généraliste est le **premier professionnel consulté** en cas de problème de santé mentale, loin devant les psychiatres et les psychologues (Kovess-Masfety, 2007). La prévalence des troubles mentaux pris en charge en médecine générale est élevée. En France, 15 à 40% de la patientèle des médecins généralistes présente un trouble mental ou une souffrance psychique et 75% des prescriptions d'antidépresseurs et d'anxiolytiques sont réalisées par les médecins généralistes (Hardy Bayle & Younes, 2014). Cependant, moins d'une personne sur quatre souffrant de dépression et ayant consulté un médecin généraliste est diagnostiquée et traitée de façon appropriée (Briffault, 2009 ; Mercier, 2009).

3) Une collaboration malaisée entre médecins généralistes et psychiatres en France

Pourtant, les études montrent une **insuffisante collaboration** entre médecins généralistes et psychiatres en France. Près de 2 médecins généralistes sur 3 ne se disent pas satisfaits de leur coopération avec les psychiatres (Dumesnil, 2014). Dans la région Yvelines Sud, une étude retrouve que le besoin de collaboration émanant du médecin généraliste n'est satisfait que pour 35% des patients (Younes, 2005). Concernant les aspects de communication, les médecins généralistes décrivent des **difficultés d'accès aux professionnels de la psychiatrie** et les **échanges de courriers** sont rares. Les **demandes des médecins généralistes sont formulées de façon peu explicite** et les **retours d'information des psychiatres sont peu fréquents** (CNQSP, 2011 ; Kovess-Masfety, 2007 ; Mercier, 2009 ; Younes, 2005).

¹ Améliorer la qualité du système de santé et maîtriser les dépenses, Proposition de l'Assurance Maladie pour 2019, Juillet 2018, Rapport au ministre chargé de la Sécurité Sociale et au Parlement sur l'évolution des charges et des produits de l'Assurance Maladie, p. 86

² Améliorer la qualité du système de santé et maîtriser les dépenses, Proposition de l'Assurance Maladie pour 2020, Juillet 2019, Rapport au ministre chargé de la Sécurité Sociale et au Parlement sur l'évolution des charges et des produits de l'Assurance Maladie

La **réticence** des patients à consulter un psychiatre est également reconnue comme un frein à l'accès aux soins spécialisés (Dumesnil, 2014 ; Milleret, 2014). Interrogés sur les éléments de la collaboration qui permettraient une amélioration de la prise en charge et de l'accès aux soins psychiques des patients, les médecins généralistes identifient 4 composantes : l'**adressage** de patients, le **retour d'information** sur les patients, la **demande de conseils** et la réalisation de **prise en charge conjointe** (Dumesnil, 2014).

4) Des difficultés persistantes d'accès aux soins psychiatriques et psychologiques

Les difficultés d'accès aux soins spécialisés pour les médecins généralistes concernent principalement le **délai d'obtention d'un rendez-vous avec un psychiatre** (Aubin, 2008 ; Dumesnil, 2014). Lors des recours non urgents aux soins spécialisés pour un patient dépressif, l'**obtention d'un rendez-vous rapide avec un psychiatre** est positionnée comme le principal problème déclaré par les médecins généralistes (Mercier, 2009). La possibilité d'obtenir un avis spécialisé leur semble effectivement plus difficile que pour les autres disciplines (Younes, 2005). On constate ainsi que l'adressage ou la prise d'avis auprès d'un psychiatre pour une dépression reste très occasionnel (Dumesnil, 2014 ; Observatoire régional de la santé Provence-Alpes-Côte d'Azur 2015).

De nombreuses études confirment la saturation du système psychiatrique français public ou privé avec des **délais d'attente trop importants**. La Cour des Comptes cite un délai supérieur à un mois pour une première consultation dans 20% des secteurs de psychiatrie adulte et dans 60% des secteurs de psychiatrie infanto-juvénile en 2003³. Le service public est ainsi débordé et beaucoup de psychiatres libéraux n'arrivent pas à répondre aux nouvelles demandes (Hardy Bayle & Younes, 2014) avec un délai moyen en France de 21 jours pour une consultation (Baromètre Jalma).

En effet, la France présente une situation paradoxalement favorable en termes de médecins psychiatres. On compte ainsi 23 ETP de psychiatres (tous mode d'exercice) pour 100 000 habitants et 9,9 ETP de psychiatres libéraux pour 100 000 habitants⁴, ce qui fait de la France l'un des pays les mieux dotés des pays de l'OCDE (en 3ème position après la Suisse et l'Islande⁵).

Pour autant, la prise en charge de la santé mentale en France est marquée par plusieurs difficultés :

- **Une répartition des psychiatres libéraux inégale sur le territoire** (ROBILIARD, 2013). La cour des comptes relève ainsi que 80% des psychiatres exercent dans des villes de plus de 50 000 habitants,
- **La vacance des postes en psychiatrie publique**. La Cour des comptes indique ainsi qu'un poste budgétaire sur cinq est vacant⁶,
- **Le remplacement des psychiatres** à la retraite : ainsi la part des psychiatres libéraux âgés de 55 ans et plus en 2017 est de 50,3%⁷.

³ Cour des Comptes : L'organisation des soins psychiatriques : les effets du Plan psychiatrie et santé mentale (2005-2010), décembre 2011

⁴ RPPS, INSEE en 2016, in atlaSanté, IRDES, DRESS

⁵ Source : OCDE Stat, 2011

⁶ Cour des Comptes : L'organisation des soins psychiatriques : les effets du Plan psychiatrie et santé mentale (2005-2010), décembre 2011

⁷ Source : RPPS in atlaSanté IRDES, DREES

Concernant l'accès aux soins psychologiques, l'enjeu n'est pas celui de la démographie ou du délai d'accès, mais davantage un **enjeu de frein financier** lié à la **non prise en charge de ces consultations par l'Assurance Maladie**. Ainsi, une étude de la DRESS publiée en 2012⁸ montre que 91% des médecins généralistes interrogés déclarent que le non remboursement est un frein à l'accès aux psychothérapies. Pour autant, les recommandations françaises et internationales préconisent les psychothérapies comme des solutions de première intention avec une efficacité comparable aux traitements médicamenteux.

5) Un enjeu de lutte contre la stigmatisation des troubles psychiques

Diminuer la stigmatisation chez les professionnels de santé est devenu un axe prioritaire pour les pouvoirs publics et dans le champ de la recherche (Modgill, 2014). Ces attitudes de stigmatisation de la part des professionnels de santé sont susceptibles de corroborer les sentiments de rejet et d'isolement d'une personne et d'être un réel obstacle à la prise en charge appropriée (Modgill, 2014).

Des études montrent que la stigmatisation, au niveau des soins de premier recours, crée des barrières significatives à l'accès aux soins des personnes atteintes de maladie mentale ou ayant un trouble lié à l'usage de substance (Corrigan, 2014 ; Ross 2015)

Un protocole d'essai clinique canadien randomisé mesurant la stigmatisation vis-à-vis de la maladie mentale et des troubles liés à l'usage de substance parmi les acteurs du soin de premier recours a été récemment publié (Khenti, 2017).

En positionnant le médecin généraliste en première ligne dans le suivi du parcours du patient, et en accompagnant l'orientation vers des consultations psychiatriques, le DSPP permet ainsi de lutter contre la stigmatisation et de favoriser l'observance du patient au sein du parcours.

6) Dispositif de Soins Partagés, un modèle d'organisation innovant

Ces difficultés d'accès aux soins psychiatriques et psychologiques soulignent l'inadéquation de l'organisation du système de soin actuel. (Mercier, 2009).

Devant la saturation du système psychiatrique par un trop grand nombre de malades de tous degrés de sévérité, l'OMS a validé le rôle central du médecin généraliste dans le système global de santé mentale et adopté un « modèle de soins équilibrés » (Thornicroft, 2013). Ce modèle repose sur la connexion entre les soins primaires et les soins spécialisés. L'enjeu de la prise en charge des troubles mentaux en médecine générale devient une préoccupation essentielle se traduisant dans les recommandations nationales (CNQSP, 2010) et internationales (NICE, 2011 ; RANZCP, 2014 ; APA, 2016).

⁸ Source La prise en charge de la dépression en médecine générale de ville, N° 810, Septembre 2012, Etudes et résultats, DREES

Les dispositifs de soins partagés (DSP) font partie des **expériences d'amélioration de la coordination identifiées** en France et à l'étranger par la Haute Autorité de Santé dans le Guide « Coordination entre le médecin généraliste et les différents acteurs de soins dans la prise en charge des patients adultes souffrants de troubles mentaux »⁹

Une revue Cochrane retrouve que les DSP améliorent l'état de santé des patients jusqu'à 3 mois après le début du traitement et la satisfaction et l'adhésion aux soins jusqu'à 12 mois, notamment chez les patients déprimés (Gillies, 2015). L'amélioration de la prescription médicamenteuse des médecins généralistes est également constatée.

7) Des expérimentations françaises de DSPP s'appuyant sur des financements non pérennes

Plusieurs expérimentations de Dispositifs de Soins Partagés ont ainsi été mises en place sur le territoire national, à Créteil, Versailles et à Toulouse, en préalable à la présente demande d'expérimentation.

Le premier DSP français a été mis en place dans les Yvelines Sud en 1999 et a **montré des résultats positifs en matière de collaboration**. Les médecins généralistes évaluent le DSP comme une aide dans leur prise en charge pour 70% des patients et un lien collaboratif a eu lieu dans 91.4% des prises en charge (Hardy Bayle & Younes, 2014). A deux ans, le médecin généraliste reste le principal professionnel de la prise en charge pour plus de 70% des patients (Hardy Bayle & Younes, 2014). Certains médecins généralistes rapportent que le système offert par le DSP a permis, à certains patients **réticents de longue date à voir un psychiatre, d'accepter une consultation** (Younes, 2008). La comparaison du délai d'accès à une consultation psychiatrique avec le DSP par rapport à la prise en charge usuelle n'a pas été évaluée.

Inspiré du dispositif des Yvelines Sud, le Dispositif de Soins Partagés en Psychiatrie a été expérimenté sur l'agglomération toulousaine depuis 2017, et porté par 3 acteurs de la région Occitanie :

- L'URPS Occitanie des médecins libéraux
- Le Centre Hospitalier G. Marchant
- Le CHU de Toulouse

Cette expérimentation, financée par du Fonds d'Intervention Régional (FIR) est déjà dans une phase de montée en charge importante, avec 396 médecins généralistes ayant adressé des patients, et 907 demandes de patients traités pour le DSPP.

Le modèle porté par l'expérimentation sur Toulouse a démontré un intérêt mais également les points d'amélioration restant à évaluer pour pérenniser le modèle économique et la reproductibilité du dispositif. Les limites suivantes ont été identifiées :

- **Absence d'intéressement pour l'engagement des médecins généralistes dans une démarche de suivi partagé** : actuellement 40% à 50% des demandes totales adressées au DSPP font l'objet d'un suivi partagé entre le DSPP et le médecin généraliste.

⁹ Coordination entre le médecin généraliste et les différents acteurs de soins dans la prise en charge des patients adultes souffrant de troubles mentaux – Etat des lieux, repères et outils pour une amélioration, Guide, Haute Autorité de Santé Septembre 2018

Ce suivi partagé permet au médecin généraliste de solliciter le DSPP à tout moment pour une question ou pour que le psychiatre revoie le patient, et constitue un appui à la pratique du médecin généraliste. Pour autant, l'objectif de développement des compétences professionnelles des médecins généralistes nécessite l'engagement du médecin dans ces suivis partagés. En ce sens, il serait intéressant de proposer 2 sessions de formations par an pour encourager les bonnes pratiques professionnelles.

- **Absence de possibilité de remboursement de consultations de psychologue** : le DSPP comprend une psychologue dans son équipe qui peut participer à l'évaluation, par le biais de 3 à 4 séances par patient. En revanche, l'objectif du DSPP n'étant pas la prise en charge, il serait très intéressant que les psychiatres du DSPP puissent prescrire une psychothérapie structurée en libéral, pour les patients qui ne justifieraient pas d'une orientation vers un psychiatre et qui ne rentrent pas dans le cadre de l'expérimentation CNAM (cf ci. dessous).
- **Absence d'intéressement pour l'engagement des psychiatres libéraux dans une démarche de coordination avec les médecins généralistes** : actuellement 25% de la file active du DSPP est orientée vers un suivi psychiatrique en libéral. Cette prise en charge implique un engagement du médecin psychiatre libéral à proposer une prise en charge dans des délais adaptés à la situation du patient, à suivre le patient et à se coordonner avec le médecin généraliste. Actuellement, le DSPP collabore avec une cinquantaine de psychiatres libéraux qui interviennent en aval du DSPP, et acceptent de conserver des créneaux dans leur emploi du temps pour recevoir des patients sur l'indication exclusive du DSPP. Cette possibilité d'organisation de consultations rapides est une condition nécessaire de fonctionnement pour le DSPP, et n'est actuellement pas rémunérée. Afin d'encourager cet engagement des psychiatres libéraux, il nous semble intéressant de proposer un mécanisme de rémunération complémentaire, qui serait conditionné à la qualité de la coordination avec le médecin généraliste.

Articulation avec l'expérimentation CNAM

Le DSPP s'inscrit dans le prolongement de l'expérimentation CNAM « Prise en charge par l'Assurance Maladie des thérapies non médicamenteuses – Troubles en santé mentale d'intensité légère à modérée ». Ce dispositif expérimenté dans 3 départements dont la Haute-Garonne permet le remboursement de psychothérapies prescrites par le médecin traitant pour des patients de 18 à 60 ans du Régime Général d'Assurance Maladie ayant les critères suivants :

- présentant une plainte orientant vers un trouble dépressif ou anxieux ou un trouble de l'adaptation d'intensité légère à modérée,
- présentant une plainte qui peut revêtir une autre forme (syndrome médical inexpliqué).
- Sont exclues du champ de l'expérimentation : toutes situations graves (risque suicidaire, pathologies sévères comme les psychoses, les troubles délirants) qui nécessitent un avis psychiatrique, les patients en ALD ou en invalidité pour motif psychiatrique ou en arrêt de travail de plus de 6 mois pour un motif psychiatrique, les patients ayant un antécédent d'hospitalisation pour motif psychiatrique, la prise de benzodiazépines supérieures à 3 mois consécutifs dans les 12 mois précédents la consultation chez le médecin.

Il en est de même en cas de prise de psychotropes autres que les benzodiazépines dans les 24 mois précédant la consultation chez le médecin, la prise de psychotropes autre que les benzodiazépines dans les 24 mois précédant la consultation chez le médecin, la comorbidité (alcool, autres addictions, autres pathologies).

Une fois les **séances d'accompagnement psychologique** de soutien réalisées (entre 1 à 10 séances selon la prescription du médecin traitant), en l'absence d'amélioration, un psychiatre du DSPP réalise une consultation avec le patient pour avis, après passage dans le processus habituel du DSPP (entretien secrétaire, IDE/patients et IDE/MG) et peut proposer entre 1 à 10 **séances complémentaires de psychothérapie structurée**. Une concertation est organisée entre le psychologue/psychothérapeute, le médecin traitant et le psychiatre du DSPP.

- **Absence de possibilités de remboursement de séances de psycho-éducation :** actuellement les médecins généralistes disposent de très peu de temps pour donner des conseils de psycho-éducation à leurs patients présentant des troubles psychiques et à l'entourage. Pour autant, la psycho-éducation facilite l'observance des traitements, la compréhension de la maladie, la reprise du travail, et est particulièrement indiquée pour les troubles anxieux et dépressifs. L'inscription dans le cadre du DSPP pourrait ainsi permettre de rembourser des séances de psycho-éducation assurées par les IDE du DSPP

2 OBJET DE L'EXPÉRIMENTATION (RESUMÉ)

L'expérimentation, née d'une volonté partagée entre médecins généralistes et psychiatres, consiste en la mise en place d'un dispositif innovant à destination des médecins généralistes permettant une évaluation rapide des patients âgés de 15 ans et plus présentant des souffrances psychiques ou des troubles mentaux légers à graves par l'équipe pluridisciplinaire du dispositif puis la mise en place d'un suivi partagé et apprenant avec les médecins généralistes, ou l'orientation dans les meilleurs délais vers un suivi spécialisé, notamment en psychiatrie.

Le dispositif n'a pas vocation à assurer de prise en charge au long cours.

Innovation organisationnelle

La principale innovation organisationnelle proposée par le DSPP consiste en la **mise en place d'une équipe pluridisciplinaire**, associant dans une même unité de lieu des psychiatres, psychologues, infirmiers et une secrétaire. L'équipe contribue au décloisonnement ville/hôpital dans la mesure où elle est composée d'un praticien hospitalier, de psychologues et d'infirmiers hospitaliers ainsi que de psychiatres libéraux.

Les services proposés par cette équipe sont ainsi :

- **Une évaluation rapide et multidisciplinaire** (IDE, psychiatre et possiblement psychologue) du patient
- Selon les situations, le projet de soins défini après l'évaluation comprend :
 - o **L'orientation du patient** par le DSPP vers un suivi adapté dans les meilleurs délais
 - o **La mise en place d'un suivi partagé** entre le médecin généraliste et le DSPP (possibilité pour le MG de poser ses questions sur la prise en charge au DSPP, consultation psychiatre du DSPP)
 - o En fonction des besoins des patients, **la mise en place de consultations de psychologues** au sein du suivi partagé
 - o En fonction des besoins des patients, la mise en place de **séances de psycho-éducation** au sein du suivi partagé
- **L'amélioration des pratiques professionnelles des médecins généralistes**, par le biais de 2 formations par an pour les médecins généralistes engagés dans un suivi partagé avec le DSPP, et par le biais des échanges tout au long de l'évaluation et du suivi par le DSPP (entretien IDE/MG, courrier psychiatre/MG, entretiens téléphoniques réguliers)

L'ensemble du dispositif DSPP met en œuvre les recommandations de la Haute Autorité de Santé « Coordination entre le médecin généraliste et les différents acteurs de soins dans la prise en charge des patients adultes souffrant de troubles mentaux – Etat des lieux, repères et outils pour une amélioration, Guide, haute Autorité de Santé Septembre 2018 ».

Innovation en termes de financement

- L'évaluation du patient et la prise en charge par le DSPP sont couvertes financièrement par **un forfait par patient sur 4 mois**. Ce forfait permet un paiement pour un épisode ou une séquence de soins d'une équipe pluridisciplinaire et englobe les coûts liés aux services suivants :

En fonction des besoins du patient, celui-ci peut être orienté directement vers des ressources spécialisées, ou faire l'objet d'une évaluation et d'un suivi partagé.

Forfait n°1 : Orientation

- o Le temps de secrétariat
- o Le temps d'entretien téléphonique entre l'IDE et le patient
- o Le temps d'entretien téléphonique entre l'IDE et le médecin généraliste
- o Un temps de réunion de staff DSPP
- o Le temps de réorientation et de communication de l'IDE vers le MG et le patient
- o Les dépenses de fonctionnement

Forfait n°2 : Evaluation et orientation ou suivi partagé

- o Le temps de secrétariat
- o Le temps d'entretien téléphonique entre l'IDE et le patient
- o Le temps d'entretien téléphonique entre l'IDE et le médecin généraliste
- o Un temps de réunion de staff DSPP
- o Des temps d'évaluation et de suivi avec le médecin psychiatre

- Des temps de consultations de psychologues possibles
- Le temps de réorientation et de communication de l'IDE vers le MG et le patient
- Un temps de psychiatre autour du suivi partagé
- 3 séances de de psycho-éducation avec une IDE possibles
- Les dépenses de fonctionnement

Les 3 séances individuelles de psycho-éducation durent une heure et sont assurées par les IDE du DSPP en présentiel ou par téléphone. Elles ne sont proposées qu'à certains patients sur prescription du psychiatre du DSPP (troubles anxieux, épisodes dépressifs).

Les actions d'orientation d'une part et d'évaluation et de suivi d'autre part sont intégrées dans deux forfaits distincts et non cumulables pour pouvoir maîtriser l'évolution de leur répartition. Ainsi, dans une optique de généralisation, il est nécessaire de prendre en compte que la ventilation des demandes peut varier fortement selon le territoire, par exemple en fonction des synergies avec les DAC et les PTA mises en place. Cette distinction permet de réduire le risque financier porté par le DSPP, le forfait n°1 étant significativement inférieur en montant au forfait n°2.

Le forfait Evaluation et orientation ou suivi partagé peut entraîner le déclenchement d'un forfait complémentaire :

Forfait n°3 : consultations de psychologues

Déclenché uniquement pour certains patients bénéficiant du forfait n°2, sur prescription du psychiatre du DSPP. Il inclut en plus le remboursement de 6 séances de psychologue en libéral.

Le dispositif est complété par une rémunération complémentaire de 30 euros pour les psychiatres libéraux qui collaborent avec le DSPP et s'engagent à proposer une prise en charge dans des délais adaptés à la situation des patients, à suivre le patient et à se coordonner avec le médecin généraliste. Afin que cette rémunération soit incitative, elle est conditionnée à la qualité de la coordination avec le médecin généraliste et à la transmission effective d'une Synthèse de la séquence de prise en charge.

Une demande de remplissage du formulaire de synthèse sera automatiquement transmise par le DSPP au médecin psychiatre libéral :

- A la fin de la séquence de 4 mois (à partir de la première consultation du psychiatre libéral)
- A la fin de la prise en charge, si celle-ci a duré moins de 4 mois (sur indication de la fin de prise en charge par le psychiatre)
- Un premier rappel sera envoyé 3 mois et demi après la première consultation

Indirectement, ce suivi de la prise en charge permettra également de diminuer les ruptures de parcours.

3 OBJECTIFS

— Objectifs stratégiques

L'objectif stratégique de cette expérimentation en Haute-Garonne est d'améliorer la prise en charge en santé mentale et en psychiatrie, par l'amélioration des parcours de santé et une meilleure collaboration entre les médecins généralistes et l'ensemble de la filière psychiatrique.

En termes de santé publique :

- Améliorer la prise en charge des patients à partir de 15 ans présentant des souffrances psychiques et des troubles mentaux légers à grave

En termes d'efficience :

- Remettre le médecin généraliste au centre de l'accompagnement et faciliter les liens entre médecins généralistes et psychiatres et entre ville/hôpital, permettant une réduction des dépenses liées aux ruptures de parcours

— Objectifs opérationnels

Les objectifs opérationnels de l'expérimentation sont :

- 1 **D'améliorer l'état de santé des patients à partir de 15 ans présentant une souffrance psychique et de troubles mentaux légers à graves**
- 2 **D'améliorer l'accès aux soins de santé mentale**
- 3 **D'améliorer les coopérations entre médecins généralistes et psychiatres par la promotion d'échanges collaboratifs**
- 4 **D'améliorer la formation des médecins généralistes**

4 DESCRIPTION DU PROJET

— Modalités d'interventions et d'organisation proposées (services/parcours/outils)

Le Dispositif de Soins Partagés en Psychiatrie est constitué d'une équipe pluridisciplinaire composée de psychiatres, d'infirmiers, d'une psychologue et d'une secrétaire.

Le DSPP peut être sollicité par le médecin traitant afin d'obtenir une évaluation psychiatrique rapide du patient et une aide à l'orientation vers le professionnel adapté. En fonction de l'évaluation, le DSPP peut proposer un suivi partagé entre le médecin généraliste et le DSPP. Le médecin généraliste reste au centre de l'accompagnement et peut solliciter à tout moment le DSPP pour une question ou pour une nouvelle évaluation de la situation du patient (consultations psychiatriques assurées par le DSPP). Le psychiatre du DSPP peut également prescrire des consultations de psychologues en libéral et des séances de psychoéducation assurées par les IDE du DSPP.

En dernier lieu, le DSPP peut également orienter le patient vers un suivi spécialisé : il dispose alors de mécanismes incitatifs afin que les psychiatres libéraux acceptent des consultations sans délais, via une rémunération complémentaire de 30 euros, conditionnée à la transmission par le psychiatre libéral au médecin généraliste d'une Synthèse de la séquence, suite à une séquence de prise en charge de 4 mois maximum.

Ainsi, cette rémunération serait un levier permettant de systématiser les liens entre médecin psychiatres et médecins généralistes tout en mettant le patient au cœur de la prise en charge.

L'objectif d'amélioration des pratiques professionnelles des médecins généralistes est également poursuivi via des formations et les échanges collaboratifs tout au long de la prise en charge (cf. description détaillée du dispositif en Annexe 4).

Le parcours du patient

Le parcours du patient se déroule selon les modalités suivantes :

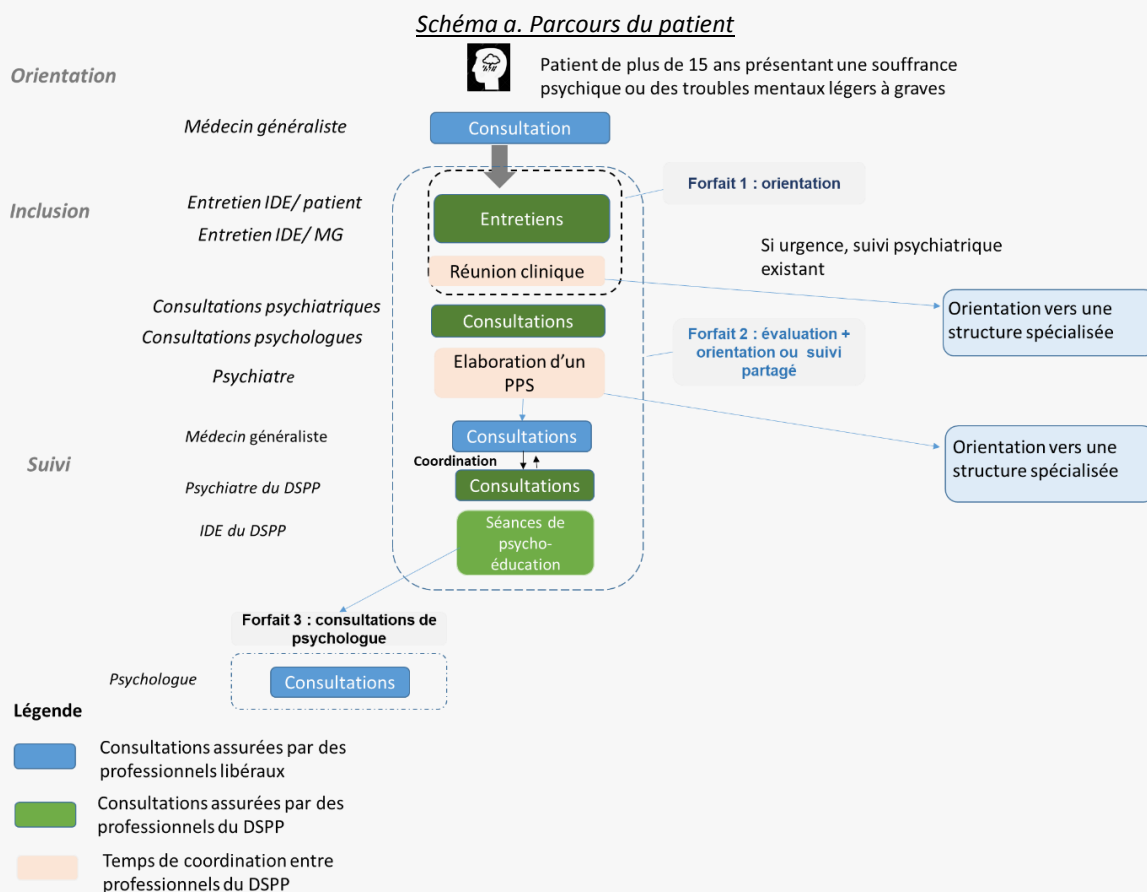

1. Repérage du patient

Objectif :

Le repérage du patient se fait au cours d'une consultation de médecin généraliste. Lorsque ce médecin identifie des difficultés liées à un patient présentant une souffrance psychique ou des troubles mentaux légers à graves, il peut adresser vers le DSPP.

Le médecin généraliste présente le dispositif DSPP au patient et recueille son accord oral pour la transmission d'une demande, ou celui de son représentant légal s'il est mineur.

L'adressage d'un patient vers le DSPP est réalisé uniquement par le médecin traitant du patient, ou à défaut son remplaçant ou un autre médecin généraliste.

Le médecin contacte le DSPP :

- Par le numéro de téléphone,
- Par mail.

L'inclusion du patient dans le DSPP est décidée par le médecin traitant et le DSPP après le premier filtre de la secrétaire du DSPP (existence d'un suivi psychiatrique en libéral ou en CMP). Après cette étape, la totalité des demandes reçues sont incluses dans le DSPP, ce qui déclenche la prise en charge forfaitaire pour une période de 4 mois.

2. Evaluation du patient

La prise en charge dans le cadre du DSPP permet une évaluation pluridisciplinaire sans délai pour l'ensemble des patients orientés. Les patients dont la situation nécessite une orientation (situation d'urgence, risque suicidaire avec un RUD >4, épisodes psychotiques ; cf. critères de sortie ou de réorientation) sont accompagnés dans cette démarche par le DSPP qui fait le lien et facilite la prise de rendez-vous vers une structure adaptée.

L'évaluation comprend systématiquement un entretien téléphonique entre le médecin généraliste et l'IDE, ainsi qu'un entretien entre l'IDE et le patient, et une présentation de la situation en réunion clinique associant IDE, psychologues et psychiatres qui permet de décider d'une orientation vers un suivi spécialisé hors DSPP (forfait 1), ou bien une poursuite du parcours au sein du DSPP (forfait 2).

En cas de poursuite du parcours au sein du DSPP, le patient bénéficie d'une ou plusieurs consultations de psychiatre du DSPP dans les locaux du DSPP, qui donne lieu à l'élaboration d'un PPS et la rédaction d'un courrier type au médecin généraliste.

En fonction des besoins du patient, l'évaluation peut également comprendre une ou plusieurs consultations de psychologues permettant de tester la pertinence d'un suivi psychothérapeutique.

Réunion institutionnelle

La réunion institutionnelle se déroule deux fois par semaine en présence du psychiatre coordinateur du DSPP, le psychologue, les IDE et la secrétaire du DSPP.

Elle permet d'échanger en équipe sur les demandes et dossiers en cours, et de valider les décisions de réorientation avant la première consultation psychiatrique.

Orientation du patient

En fonction de la décision prise en réunion institutionnelle, le DSPP peut décider de l'orientation d'un patient vers un suivi spécialisé à ce stade. Les IDE prennent alors contact avec les structures les plus adaptées afin de présenter le patient, puis font le lien avec le patient et le médecin généraliste.

Entretien psychiatrique

Une première consultation avec l'un des psychiatres (libéraux ou hospitalier) du DSPP est organisée. Cette consultation a lieu dans les locaux du DSPP, dans un bâtiment au sein du CHU, mais distinct du bâtiment de psychiatrie. L'évaluation s'inscrit dans une séquence de soins, elle peut nécessiter plusieurs consultations.

Consultations psychologues

Lorsque le psychiatre du DSPP le préconise, un temps d'évaluation psychologique peut être mis en place par le DSPP. 3 consultations de psychologue d'une heure peuvent ainsi être mises en place afin d'évaluer les indications de psychothérapie.

Mise en place d'un PPS et échange avec le MG

Suite à cette phase d'évaluation, le médecin psychiatre rédige un projet de soins personnalisés. Un courrier à caractère didactique, élaboré sur le modèle de la recommandation MG-PSY rédigée par le Collège National pour la Qualité des Soins en Psychiatrie – CNQSP- et labellisé par la HAS est adressé au médecin généraliste. En fonction des situations, des échanges collaboratifs entre le psychiatre et le médecin généraliste peuvent avoir lieu.

Séances de psychoéducation

3 séances de psychoéducation individuelles assurées par les IDE en présentiel ou par téléphone

- 1/information sur la dépression
- 2/intérêt et observance des psychotropes
- 3/ temps avec l'entourage

Ces séances sont réalisées pour seulement certains patients, sur demande du psychiatre DSPP.

3. Suivi du patient

a. Le suivi partagé médecin généraliste/DSPP

Lorsque le médecin généraliste accepte d'être le référent dans le cadre du suivi partagé, il propose aux patients un suivi par le biais de consultations de base généraliste, à une fréquence rapprochée (tous les 15 jours par exemple). Le DSPP reste en soutien et peut être contacté en cas de besoin par le MG dans le cadre du suivi partagé. Si le DSPP et le médecin généraliste identifient l'opportunité, le psychiatre du DSPP peut recevoir le patient en consultation.

b. Les séances de psychologues

Lorsque le PPS a identifié un besoin de psychothérapies structurées, le psychiatre du DSPP peut prescrire jusqu'à 6 séances de psychothérapies structurées auprès de psychologues libéraux labellisés dans le cadre de l'expérimentation CNAM. En termes de besoin, l'équipe du DSPP estime que 25% des patients orientés vers le dispositif pourraient bénéficier de cette prise en charge supplémentaire.

c. La réorientation vers un suivi spécialisé

Suite à la rédaction du PPS, le DSPP peut être amené à orienter le patient vers un suivi spécialisé en psychiatrie. Il aide alors à identifier le praticien pertinent, en s'appuyant sur l'annuaire de praticien élaboré par le DSPP. Le patient est alors accompagné par le DSPP vers un suivi spécialisé, et reste en contact avec le patient et le médecin généraliste jusqu'à l'orientation effective du patient.

En cas d'orientation vers un suivi psychiatrique en libéral, le psychiatre propose une consultation dans des délais brefs. Il transmet ensuite au médecin généraliste une Synthèse de la séquence, suite à une séquence de prise en charge de 4 mois maximum.

L'effectivité de la coordination entre le psychiatre et le médecin généraliste est contrôlée par le DSPP, qui rémunère ensuite cet acte de coordination d'un montant de 30 euros.

Une fois l'orientation vers le secteur psychiatrique effectué, le DSPP n'intervient plus dans la prise en charge du patient. Si le médecin généraliste a des questions, il est renvoyé vers le psychiatre référent du patient.

4. Mission de formations sur les bonnes pratiques professionnelles

L'objectif d'amélioration des pratiques professionnelles des médecins généralistes est assuré par plusieurs moyens :

- Pour chaque patient orienté, le médecin généraliste bénéficie d'un entretien avec l'IDE du DSPP, puis des échanges mails ou téléphoniques avec le psychiatre du DSPP, ainsi qu'un courrier-type après la consultation du psychiatre, qui poursuit un but d'échange à visée collaborative. Ces différents échanges permettent au médecin généraliste d'avoir des réponses concrètes aux situations individuelles de chaque patient
- Par ailleurs, les médecins généralistes intégrés dans un suivi partagé bénéficient également de 2 séances de formation de 3h organisées par la psychiatre du DSPP praticien hospitalier, sur divers sujets en lien avec la prise en charge de la souffrance psychique et des troubles mentaux (formation sur les recommandations scientifiques en termes de prescription de psychotropes notamment).
- En dernier lieu, dans le cadre d'une orientation du DSPP vers un suivi psychiatrique en libéral, le psychiatre est incité financièrement à la transmission d'une Synthèse de la séquence au médecin généraliste, qui participe de sa montée en compétence

a. Les outils

Le DSPP s'appuie actuellement sur le logiciel Orbis du CHU de Toulouse, qui permet de tracer toutes les informations relatives aux patients dans un dossier médical numérique.

Dans le cadre du déploiement de l'expérimentation, le DSPP et ses partenaires étudient deux solutions :

- **Le développement d'un dossier médical spécifique au DSPP dans le DPI ORBIS du CHU** de Toulouse afin de recueillir des informations complémentaires nécessaires à la prise en charge des patients. Cette mise à jour du logiciel existant permettrait d'assurer la transition jusqu'au déploiement de la solution E-parcours (cf ci-dessous).
- La région Occitanie a lancé un appel d'offres dans le cadre d'E-parcours qui prévoit le déploiement des services suivants. Cette solution permettrait de développer les outils suivants :
 - Outil de coordination
 - Outil de plan personnalisé de santé
 - Messagerie sécurisée
 - Agenda partagé

Le DSPP et ses partenaires envisagent d'utiliser ces services une fois qu'ils seront livrés, fin 2020.

Dans ce cadre, un investissement supplémentaire ne semble pas nécessaire :

- **Concernant la messagerie sécurisée**, l'expérimentation pourra s'appuyer sur Médimail, qui est une messagerie sécurisée agréée MSSanté
- **Concernant la télémédecine**, le DSPP peut s'appuyer sur l'outil de téléconsultation Médicam, mis à disposition gratuitement par l'URPS Médecins Libéraux. Cet outil est sécurisé, et est accessible via smartphone, tablette ou PC. Il sera porté par le Groupement Régional d'Appui au Développement de l'E-Santé (GRADeS)
- **Concernant la transmission d'une Synthèse de la séquence du psychiatre libéral au médecin généraliste**, pour des questions de légalité et afin que la chaîne de l'ordonnancement soit respectée, la solution consisterait en la mise en place d'un processus de contrôle automatisé, via une interface numérique simple, qui permette au DSPP de valider que la prestation a été bien faite et que la Synthèse de la séquence a bien été transmise au médecin généraliste concerné.

Il s'agirait ici d'un contrôle de l'effectivité de la coordination et non pas d'un contrôle médical sur la pertinence du compte-rendu, qui poserait des questions en termes de préservation du secret médical. La simplicité d'utilisation pour le psychiatre libéral est importante, afin de limiter un transfert de charges vers l'équipe du DSPP.

Il s'agirait ainsi de développer une interface numérique (formulaire complémentaire ou application), qui permette au médecin psychiatre de renseigner numériquement l'ensemble des informations et de transmettre le compte-rendu au médecin généraliste de manière sécurisée :

- *Questions de process :*
 - o *Date de la première consultation effectuée :*
 - o *Prise en charge : en cours/finie*
 - o *Transmission du compte-rendu : oui/non*

Le DSPP pourrait ainsi suivre de manière automatisée la complétion des indicateurs, et transmettre ensuite le paiement via la plateforme.

Le format numérique du Projet Personnalisé de Soins sera élaboré sur le modèle de la recommandation MG-PSY écrite par le Collège National pour la Qualité des Soins en Psychiatrie – CNQSP- et labellisé par la HAS. Il permettra ainsi au psychiatre de préciser de manière détaillée la stratégie thérapeutique préconisée pour le suivi du patient.

Une enveloppe de 10 000 euros est nécessaire afin de générer un formulaire et/ou de créer une application dédiée, qui pourrait s'ajouter à E-Parcours ou à Médimail.

b. Les partenariats

- **Articulation avec les dispositifs sanitaires spécifiques** : le DSPP n'a pas pour mission de réaliser des prises en charge au long cours, ni de proposer des prises en charges spécialisées. Une partie des demandes sont ainsi réorientées vers des dispositifs spécifiques (CMP, CSAPA). En octobre 2019, ces orientations correspondaient à 29% des demandes réorientées.

- **Articulation avec les psychiatres traitants** : le DSPP ne vient pas se substituer aux prises en charges existantes. En cas de suivi antérieur par un psychiatre traitant, l'équipe du DSPP prend contact avec lui et lui réoriente le patient. En octobre 2019, ces orientations correspondaient à 35% des demandes réorientées.
- **Articulation avec les Centres d'urgence** : le DSPP n'a pas pour objet de prendre en charge les demandes urgentes. L'équipe du DSPP oriente vers les services d'urgences une partie des patients, suite à la première évaluation de l'IDE et de la revue de dossier en réunion. En octobre 2019, ces orientations correspondaient à 11% des orientations.
- **Articulation avec les CPTS** : l'organisation sanitaire du DSPP préfigure une des modalités possibles de projet médical commun des communautés professionnelles territoriales de santé (CPTS) telles que prévues dans la loi de modernisation du système de santé. En ce sens, le DSPP envisage son déploiement territorial en s'appuyant sur les CPTS qui permettra de cibler les médecins généralistes de manière plus structurée.
- **Articulation avec les Projets Territoriaux de Santé Mentale (PTSM)** : le DSPP s'appuiera sur le Projet Territorial de Santé Mentale en cours de finalisation.
- **Articulation avec les Dispositifs d'Appui à la Coordination** : Le DSPP est un dispositif de régulation et d'aide à l'évaluation spécialisée, mobilisant de l'expertise médicale et psychologue afin de réaliser des diagnostics. En ce sens, les modalités de son articulation avec les Dispositifs d'Appui à la Coordination sont à déterminer. Le DSPP pourrait ainsi constituer une structure spécialisée au sein de la DAC.

— Population Cible

a. Critères d'inclusion

- Adressage par le médecin traitant du patient, ou à défaut son remplaçant par un autre médecin généraliste,
- Patient à partir de 15 ans.

Les critères sont volontairement larges afin de permettre une réponse exhaustive à toutes les difficultés rencontrées par les médecins généralistes dans le suivi des patients présentant une souffrance psychique ou un trouble mental léger à sévère.

b. Critères d'exclusion

Hormis le critère de l'âge, il n'existe pas réellement de critères d'exclusion, c'est-à-dire de refus d'inclusion du patient dans le DSPP une fois l'adressage réalisé par le médecin généraliste. L'objet du DSPP étant bien de pouvoir répondre à l'intégralité des demandes des médecins généraliste en matière de santé mentale. L'ensemble des demandes font l'objet d'une inclusion dans le DSPP et a minima d'une première évaluation (entretien téléphonique entre le patient et l'IDE du DSPP, puis entretien téléphonique de l'IDE du DSPP avec le médecin généraliste et présentation du dossier en réunion pluridisciplinaire de l'équipe).

c. Critères de réorientation du DSPP

Une partie des patients peuvent sortir du dispositif après une première évaluation par l'IDE du DSPP. En fonction de cette évaluation, ils peuvent être orientés sur la base des critères suivants :

- Patient ayant un suivi psychiatrique en cours : reprise de contact avec le psychiatre et orientation
- Evaluation du risque suicidaire : si RUD > 4, orientation vers les urgences psychiatriques ou un service de psychiatrie pour hospitalisation
- Episode psychotique aigu :
 - Si probable nécessité d'hospitalisation adresser le patient aux urgences ou vers un service de psychiatrie pour hospitalisation
- Problématique sociale : adresser au CMS/MDS, 115...

Le forfait est déclenché à partir du traitement de la demande adressée par le médecin généraliste au DSPP, qui constitue l'acte générateur, et est en cours pour une période de 4 mois maximum. En cas d'orientation vers les urgences ou un service de psychiatrie pour hospitalisation, le forfait est maintenu, l'évaluation et l'accompagnement à l'orientation faisant partie des objectifs du forfait.

— Effectifs concernés par l'expérimentation

L'expérimentation DSPP est conçue pour couvrir la population de Haute-Garonne. En termes de file active, en 2020 est défini un objectif de 900 demandes traitées, qui correspond à ce qui a été observé lors du déploiement de la première version du DSPP, puis un élargissement tous les ans à 150 000 habitants supplémentaires, en s'appuyant sur les CPTS.

Volumétrie	% des demandes	2020	2021	2022	2023	2024
Population couverte		550 000	700 000	850 000	1 000 000	1 150 000
Nb.de demandes traitées		907	1 155	1 403	1 651	1 897
'Forfait orientation'	25%	227	289	351	413	474
'Forfait diagnostic et suivi'	75%	680	866	1 052	1 238	1 423
'Forfait psychologue'	25%	227	289	351	413	474

Chaque usager du DSPP bénéficie du forfait 1 (orientation) ou du forfait 2 (diagnostic et suivi). Le 3^{ème} forfait peut se cumuler avec le forfait n°2.

Les patients étant suivis pour une période de 4 mois par le DSPP, ils ne restent pas dans la file active d'une année sur l'autre.

— Professionnels concernés dans la mise en œuvre de l'expérimentation

Médecins généralistes

Les médecins généralistes repèrent les patients concernés et orientent vers le DSPP. Ils bénéficient ensuite d'un échange avec l'IDE du DSPP afin d'affiner la demande. Ils sont ensuite informés du parcours au sein du DSPP par l'envoi d'un courrier à caractère didactique, élaboré sur le modèle de la recommandation MG-PSY écrite par le Collège National pour la Qualité des Soins en Psychiatrie – CNQSP- et labellisé par la HAS.

Si la préconisation du DSPP est celle d'un suivi partagé, ils ont le choix d'accepter ou non ce suivi partagé. En cas de suivi partagé, ils s'engagent à proposer des consultations fréquentes avec leur patient, et sont en lien réguliers avec le psychiatre du DSPP pendant un délai de 4 mois. Si le DSPP oriente le patient vers un suivi spécialisé, il met le médecin généraliste en lien avec le psychiatre concerné.

Si la situation évolue, ils peuvent solliciter à nouveau le DSPP.

Afin de leur permettre de développer leurs pratiques professionnelles, ils sont bénéficiaires de temps de formation assurés par le DSPP.

Psychiatres libéraux

Les psychiatres libéraux interviennent en aval du DSPP, et s'organisent pour assurer rapidement le suivi des patients orientés. Ils sont rémunérés par une rémunération complémentaire de 30 euros conditionnée à la transmission par le psychiatre libéral au médecin généraliste d'une Synthèse de la séquence, suite à une séquence de prise en charge de 4 mois maximum.

Le DSPP assure la constitution d'un annuaire des psychiatres libéraux acceptant de participer au dispositif et de leurs pratiques et spécialisation, afin de proposer des orientations adaptées aux besoins des patients.

Psychologues libéraux

Les psychologues libéraux assurent des séances de psychothérapie sur prescription du psychiatre du DSPP.

Le DSPP assure la constitution d'un annuaire des psychologues libéraux acceptant de participer au dispositif et de leurs pratiques et spécialisation, afin de proposer des orientations adaptées aux besoins des patients. Par souci d'efficacité, il pourrait s'agir du panel de professionnels déjà mobilisés sur la mise en œuvre de l'expérimentation CPAM.

— Terrain d'expérimentation

L'objectif du DSPP est de couvrir l'ensemble du département de la Haute Garonne.

Le déploiement territorial du dispositif s'appuiera sur les CPTS. Pour ce faire, le DSPP propose une évolution progressive du territoire couvert, avec un territoire de 150 000 habitants supplémentaires tous les ans.

Dans un premier temps, le lancement de l'expérimentation et la mise en place du financement par forfait interviendront sur le territoire déjà couvert par la première version du DSPP. En effet, une première version du DSPP a été lancée en 2017 sur le territoire de l'agglomération de Toulousaine, soit un périmètre d'environ 550 000 habitants (2/3 de l'agglomération toulousaine.) Elle s'est appuyée sur la mobilisation des porteurs (URPS, CHU et CH Marchant) qui ont permis de mobiliser 396 **médecins généralistes** partenaires et une cinquantaine de psychiatres libéraux pour le suivi d'aval.

Le déploiement géographique devra tenir compte des caractéristiques du territoire : absence de psychiatres libéraux, et éloignement géographique de la cellule du DSPP sur certaines zones rurales. Deux options seront mises en œuvre :

- Déplacement des médecins psychiatres du DSPP dans les territoires environnants pour réaliser les entretiens 1 jour par mois par exemple
- Déploiement de la télémédecine : possibilité de téléconsultation entre le patient et le médecin généraliste et de téléexpertise entre le médecin généraliste et le psychiatre du DSPP

— Durée de l'expérimentation

Le déploiement de l'expérimentation est envisagé sur 5 ans :

- Une phase déploiement sur le territoire déjà couvert incluant le nouveau modèle de rémunération (1 an) ;
- Une phase de déploiement territorial progressif de l'expérimentation sur l'ensemble du département, en s'appuyant sur les CPTS (4 ans).

a. Planning prévisionnel des grandes phases de mise en œuvre du projet d'expérimentation

Phase 1 – 2020 Expérimenter la mise en œuvre du nouveau modèle de rémunération (12 mois) sur le territoire d'intervention existant

Phase 2 – 2021-2024 Déployer le DSPP sur l'ensemble du périmètre départemental :

Le déploiement se fera en commençant par les territoires adjacents jusqu'à atteindre progressivement tout le département. Ce déploiement se réalisera au moyen de réunions territoriales auprès des professionnels des CPTS afin de présenter le dispositif DSPP et les modalités de rémunération.

— Gouvernance et suivi de la mise en œuvre

Le **pilotage opérationnel du DSPP** sera assuré par :

- Un comité opérationnel composé des porteurs du projet (URPS Occitanie, CHU et CH) ainsi que des partenaires du projet (médecins généralistes et psychiatres libéraux) se tiendra deux fois par an afin de suivre l'activité et l'avancement du projet de DSPP.

Une **instance régionale** associant l'ARS, l'Assurance Maladie ainsi que les promoteurs retenus aura pour mission d'assurer le suivi de la mise en œuvre et de l'avancement des projets article 51 et se réunira deux fois par an.

5 FINANCEMENT DE L'EXPÉRIMENTATION

1. Modèle de financement

Le DSPP propose d'expérimenter un système tarifaire faisant appel à deux types de dérogations :

- Un modèle de financement forfaitaire pour un épisode ou une séquence de soins dans le cadre du parcours de soins des patients de plus de 15 ans relevant de la psychiatrie et adressés par un médecin traitant au DSPP (3 forfaits) :
 - Forfait 1 : Orientation
 - Forfait 2 : Evaluation et orientation ou suivi partagé
 - Forfait 3 : Consultations de psychologues
- Une dérogation au financement de l'action de coordination des médecins psychiatres libéraux avec les médecins généralistes, avec un mécanisme de rémunération complémentaire conditionné à la transmission d'une Synthèse de la séquence suite à une séquence de prise en charge de 4 mois maximum. Le DSPP est l'ordonnateur du paiement et effectue un contrôle de l'effectivité de la transmission des informations aux médecins généralistes. Pour cette prestation de coordination avec le médecin généraliste, nous proposons de retenir **le tarif de 30 euros**, qui est celui pratiqué dans le dispositif Covid pour une prestation complémentaire à l'acte médical.

Les financements transversaux pour accompagner l'expérimentation du DSPP recouvrent un ensemble d'actes et de services associés (cf. détail des forfaits ci-après), et justifient que soit mis en place un forfait qui se substituerait aux financements dérogatoires et non pérennes actuels, via le FIR et la facturation de consultations (3C de l'heure) pour les psychiatres libéraux impliqués dans le dispositif.

Pour ne pas multiplier les acteurs rémunérés forfaitairement, les consultations des médecins généralistes, les médicaments, les frais de transports seront financés selon les modalités usuelles (T2A, NGAP, etc.).

2. Modalité de financement de la prise en charge proposée

1. Description des ressources utilisées pour assurer la prise en charge

a. Equipe du DSPP

L'objectif de l'expérimentation étant de couvrir l'ensemble du département de la Haute-Garonne (1 200 000 habitants environs), l'effectif devra évoluer à mesure de l'expansion du périmètre géographique couvert.

L'effectif présenté ci-dessus est dimensionné pour répondre aux demandes des médecins généralistes sur le périmètre de la première couronne toulousaine (environ 550 000 habitants).

Equipe DSPP	Effectif cible 2020, en ETP	Commentaire
Psychiatres coordinateurs	0,6	Charge partagée entre le psychiatre coordinateur hospitalier du DSPP et le psychiatre coordinateur libéral
<i>Dont psychiatres libéraux</i>	0,3	
<i>Dont psychiatres hospitaliers</i>	0,3	
Psychiatres consultations	1,3	Charge partagée entre le psychiatre coordinateur hospitalier du DSPP et les psychiatres libéraux
<i>Dont psychiatres libéraux</i>	0,6	
<i>Dont psychiatres hospitaliers</i>	0,7	
IDE DSPP	2	298 heures supplémentaires IDE (26 jours/238)
Psychologue DSPP	0,5	
Secrétaire DSPP	1	Augmentation pour décharger les IDE et assumer un nouveau rôle de collecte et production de données
Cadre de santé	0,2	
Total ETP	5,6	

Equipe DSPP	Valorisation 1 ETP	Effectif 2020, en ETP	Valorisation de l'effectif cible du DSPP	Commentaires
Psychiatres hospitaliers & libéraux	126 278 €	1,9	239 928 €	<i>Ce tarif intègre l'indemnisation kilométrique et l'indemnisation du temps de transport</i>
IDE DSPP	55 000 €	2	110 000 €	
Psychologue DSPP	54 000 €	0,5	27 000 €	
Secrétaire DSPP	40 000 €	1	40 000 €	
Cadre de santé	55 000€	0,2	11 000€	
		Total annuel	427 928 €	

b. Autres ressources utilisées pour assurer la prise en charge

Ressource	Description	Valorisation	Indice d'évolution
Locaux	100 m ² : <ul style="list-style-type: none"> • 2 bureaux dédiés • 3 cabinets de consultation • 1 salle d'attente • 1 accueil 	15 120 € annuel pour 100m ² (source ANIL). 2 800€ par ETP	En fonction de l'évolution du nombre d'ETP
Frais de fonctionnement	<ul style="list-style-type: none"> • Système d'information (Dossier médical informatisé, messagerie sécurisée, Télémedecine) • Assurances • Gestion administrative • Matériel médical 	5% de la masse salariale	En fonction de l'évolution de la masse salariale

2. Description des forfaits et montants associés

Forfait	% de la file active éligibles	Montant
<u>Forfait n°1 orientation</u>	25%	360€
<u>Forfait n °2 évaluation et orientation ou suivi</u>	75%	534€
<u>Forfait 3 consultations de psychologues</u>	25%	228€

Ces forfaits incluent dans leur montant les coûts de fonctionnement de la structure du DSPP (administration, locaux, etc.) Le détail de chaque forfait est présenté en annexe 4. **Montant des forfaits**

Deux forfaits moyens par patient sont proposés, pour rémunérer le dispositif en fonction de l'orientation du patient ou du diagnostic et du suivi par le dispositif

- Forfait 1 : Orientation = 360 euros par patient
- Forfait 2 : Evaluation et orientation ou suivi = 534 euros par patient

Le forfait orientation a été calculé à partir du coût complet des ressources du DSPP (masse salariale et frais de fonctionnement), ventilé sur les prestations incluses dans le forfait et rapporté aux nombres de demandes adressées par des MG orientée sur une année complète (2019).

Le forfait diagnostic et suivi a été calculé suivant une logique similaire pour les prestations communes avec le forfait orientation (secrétariat, réunion staff DSPP, intervention IDE). Les prestations de consultations ont été valorisées à partir des nomenclatures existantes, puis moyennées par patient en fonction des chiffres de 2019. Pour les patients du territoire qui sont situés à + de 50km des locaux du DSPP à Toulouse, ou ceux qui ne peuvent se déplacer, il est prévu de pouvoir leur proposer en dernier recours une téléconsultation. Le temps de l'expérimentation, le coût de cette prestation ne sera pas différencié dans le forfait d'une consultation en physique.

Afin de réaliser le budget de ce projet expérimental, il est estimé que la durée moyenne du parcours serait de 4 mois par patient, soit 16 semaines de prise en charge.

Le forfait ne fait pas à ce stade, de différenciation entre les patients orientés après le diagnostic vers un suivi spécialisé, et ceux orientés vers un suivi partagé avec le médecin généraliste.

Ces forfaits sont déclenchés dès qu'une demande adressée par un MG est traitée par l'équipe DSPP.

Un autre forfait est prévu dans le cadre du suivi partagé :

- Forfait 3 : consultations de psychologues = 228 €/patient (6 séances à 38 euros)

Ce forfait est déclenché sur prescription du psychiatre du DSPP, uniquement pour certains patients bénéficiant du forfait n°2.

Par ailleurs, les médecins généralistes partenaires seront conviés à deux sessions par an animées par l'équipe du DSPP pour développer le savoir-faire du réseau. Ces sessions dureront 3 heures. L'organisation de ces formations sera financée par le DSPP, en collaboration avec les CPTS sur le territoire Occitanie.

Montant des dérogations

Pour permettre aux psychiatres libéraux réalisant des consultations non programmées sur demande du DSPP de mobiliser les ressources nécessaires à cette charge, l'expérimentation prévoit qu'ils pourront percevoir une rémunération complémentaire de 30 euros conditionnée à la transmission d'une Synthèse de la séquence suite à une séquence de prise en charge de 4 mois maximum.

Ressources nécessaires à la poursuite du déploiement du DSPP en psychiatrie.

Description	Chiffrage
<p>Système d'information</p> <p>Le développement d'un dossier médical spécifique au DSPP dans le DPI ORBIS du CHU de Toulouse a été réalisé pour recueillir des informations complémentaires nécessaires à la prise en charge des patients.</p> <p>Le DSPP et ses partenaires envisagent d'utiliser les services qui seront déployés dans le cadre d'e-parcours une fois qu'ils seront livrés. Il est également prévu d'utiliser la solution de téléconsultation que l'URPS Occitanie va déployer à partir de 2020 avec l'accompagnement du MIPIH.</p> <p>Concernant la transmission d'informations entre médecins psychiatres libéraux du DSPP et médecins généralistes, une interface numérique sera développée (formulaire complémentaire ou application), qui permette aux médecins psychiatres de renseigner numériquement l'ensemble des informations et de transmettre le compte-rendu au médecin généraliste de manière sécurisée. Ce formulaire intégrera :</p> <ul style="list-style-type: none"> - Questions de process : <ul style="list-style-type: none"> o Date de la première consultation effectuée : o Prise en charge : en cours/finie o Transmission du compte-rendu : oui/non <p>Le DSPP pourrait ainsi suivre de manière automatisée la complétion des indicateurs, et transmettre ensuite le paiement via la plateforme.</p> <p>Une enveloppe de 10 000 euros est nécessaire afin de générer un formulaire et/ou de créer une application dédiée, qui pourrait s'adjoindre à E-Parcours ou à Médimail.</p>	<p>Utilisation des solutions existantes ou dont le déploiement est déjà prévu</p> <p>10 000€</p>
<p>Gestion de projet-Chefferie de projet</p> <p>Pour définir, coordonner et encadrer le déploiement du dispositif sur l'ensemble de la Haute Garonne.</p>	<p>40 000 € par an (0,5 ETP)</p>
<p>Formation des CPTS</p> <p>Entre 15 et 20 réunions organisées par le DSPP dans les CPTS pour sensibiliser et former les médecins généralistes libéraux partenaires du dispositif</p>	<p>20 000 € par an</p>
<p>Communication</p> <p>Licence annuelle pour diffusion des contenus éducatifs produits sur la plateforme France Université Numérique (FUN) et constitution des supports éducatifs vidéos</p>	<p>13 200 euros par an</p>
<p>Constitution de l'entité juridique</p> <p>Conseil juridique pour le choix des statuts (association ou GCS) et rédaction de la documentation réglementaires (contrats de travail, etc.)</p>	<p>20 000 € en 2020</p>

a. Méthode de calcul utilisée

Ce dispositif expérimental débuté en février 2017 fait l'objet de bilan régulier. Le bilan produit pour l'année 2019 a notamment été utilisé pour formuler les hypothèses de volume et les temps de prise en charge associés.

Ces hypothèses ont été croisées avec des retours du terrain recueillis lors d'un atelier réalisé le 16/01 dans les locaux de l'URPS Occitanie à Toulouse en présence des membres du DSPP, des médecins partenaires et des représentants de l'ARS Occitanie et de l'Assurance Maladie.

3. Estimation des coûts de la prise en charge actuelle et des coûts évités /économies potentielles

Les engagements du DSPP portent sur l'amélioration de la prise en charge des patients à partir de 15 ans présentant des souffrances psychiques et des troubles mentaux légers à grave. Les objectifs du DSPP sont :

- L'adéquation du délai d'accès à une consultation psychiatrique en fonction du degré d'urgence évalué par le MG
- La réduction du délai d'accès à une consultation psychiatrique
- La réduction du nombre de passages aux urgences psychiatriques
- La réduction du nombre de tentatives de suicide et du nombre de suicides
- L'amélioration de l'état de santé mentale du patient
- Le respect du bon usage de la prescription des psychotropes par le MG
- L'activité professionnelle et la réduction du nombre et la durée des arrêts maladie
- La fluidification de l'adressage des MG vers les soins de psychiatrie
- la satisfaction du patient quant aux soins reçus
- L'amélioration de la qualité de vie du patient
- la satisfaction des MG
- La déstigmatisation des médecins généralistes vis-à-vis des patients atteints de maladie mentale

L'évaluation des bénéfices du DSPP sur ces objectifs fait actuellement l'objet d'un projet d'évaluation mené par le Dr Sophie Prébois (PREPS-17-0200).

Ce protocole permettra également :

- D'évaluer les conséquences médicales et économiques des deux stratégies de prise en charge des patients (DSPP vs accès aux soins usuels) au moyen d'une analyse coût-utilité et cout-efficacité
- D'évaluer les coûts réels relatifs aux deux stratégies de prise en charge (DSPP vs accès aux soins usuels) (cf. partie 8 du présent cahier des charges).

4. Besoin de financement

i. Financement de la prise en charge des patients

1) Evolution des charges et recettes du DSPP

Evolution des charges et recettes du DSPP	2020	2021	2022	2023	2024	Total	Commentaires
Population couverte (habitants)	550 000	700 000	850 000	1 000 000	1 150 000		
Nombre de demandes traitées (file active ajustée)	907	1155	1403	1651	1897	7013	
Forfait 1 orientation	81 720 €	104 040 €	126 360 €	148 680 €	170 640 €		25% des demandes
Forfait 2 diagnostic et suivi	363 120 €	462 444 €	561 768 €	661 092 €	759 882 €		75% des demandes, dont séance de psychoéducation
Total recettes	444 840 €	566 484 €	688 128 €	809 772 €	930 522 €	3 439 746 €	
Nombre d'ETP (hors cadre de santé)	5	7	9	10	12		
Masse salariale	416 928	499 112	606 280	713 449	819 753		
Loyer	15 120	18 676	22 686	26 696	30 674		2800 € par ETP
Frais de fonctionnement	20 846	24 956	30 314	35 672	40 988		5% de la masse salariale
Cadre de santé	11 000 €	16 500 €	22 000 €	22 000 €	27 500 €		0,2 ETP par tranche de 5 ETP dans le DSPP
Total charges	463 894 €	559 243 €	675 780 €	797 817 €	913 415 €	3 410 148 €	
Recettes-charges	-19 054 €	7 241 €	12 348 €	11 955 €	17 108 €	29 598 €	

Les montants des dépenses présentés sont calculés sur la base d'un modèle mathématique qui prend en compte les valeurs à la décimale.

Le dispositif est à l'équilibre l'année suivant l'introduction des forfaits. L'ensemble des recettes du DSPP sont éligibles au financement par le FIR.

2) Détail de l'évolution de l'effectif et charges du DSPP

Détail évolution des ETP et charges DSPP	2020	2021	2022	2023	2024	2025	Commentaires
Nombre de demandes	907	1155	1403	1651	1897		
Secrétaire DSPP	1,00	1,27	1,55	1,82	2,09		40 000 €
IDE DSPP	2,00	2,72	3,30	3,88	4,46		55 000 €
Psychiatre consultant	1,30	1,37	1,66	1,95	2,25		126 278 €
Psychiatre coordinateur	0,60	0,76	0,93	1,09	1,25		126 278 €
Psychologue DSPP	0,50	0,55	0,67	0,79	0,90		54 000 €
Total	5,4	6,7	8,1	9,5	11,0		
Total masse salariale	416 928€	499 112€	606 280€	713 449€	819 753€		
Frais de fonctionnement	20 846€	24 956€	30 314€	35 672€	40 988€		5% de la masse salariale
Loyers	15 120€	18 676€	22 686€	26 696€	30 674€		2800 € par ETP
Cadre de santé (ETP)	0,2	0,3	0,3	0,4	0,4		
	11 000€	16 500€	16 500€	22 000€	22 000€		0,2ETP par tranche de 5 ETP DSPP
Total charges	463 894€	559 243€	675 780€	797 817€	913 415€		

Les montants des dépenses présentés sont calculés sur la base d'un modèle mathématique qui prend en compte les valeurs à la décimale.

3) Détail des dépenses générées sur prescription du DSPP

Ces dépenses correspondent aux forfaits psychologue et rémunération complémentaire pour les psychiatres libéraux intervenant dans le dispositif du travail du DSPP.

Détail évolution des ETP et charges DSPP	2020	2021	2022	2023	2024	2025	Commentaires
Nombre de demandes	907	1155	1403	1651	1897		
Forfait psychologue	51 756 €	65 892 €	80 028 €	94 164 €	108 072 €		25% des demandes
Rémunération complémentaire psychiatres	6 810 €	8 670 €	10 530 €	12 390 €	14 220 €		25% des demandes
Total	58 566 €	74 562 €	90 558 €	106 554 €	122 292 €		

ii. Financement de la mise en œuvre de l'expérimentation

	2020	2021	2022	2023	2024	Total
Total dépense FIR	103 200 €	73 200 €	73 200 €	73 200 €	73 200 €	396 000 €
Dont chefferie de projet	40 000 €	40 000 €	40 000 €	40 000 €	40 000 €	200 000 €
Dont communication	13 200 €	13 200 €	13 200 €	13 200 €	13 200 €	66 000 €
Dont constitution de l'entité juridique	20 000 €					20 000 €
Dont formation	20 000 €	20 000 €	20 000 €	20 000 €	20 000 €	100 000 €
Dont système d'information	10 000 €					10 000 €

iii. Synthèse des besoins de financements

	FISS	FIR (pour les projets régionaux)
2020	503 406 €	103 200 €
2021	641 046 €	73 200 €
2022	778 686 €	73 200 €
2023	916 326 €	73 200 €
2024	1 052 814 €	73 200 €
Total	3 892 278 €	396 000 €
Coût Total de l'expérimentation FISS + FIR (n patients)	4 288 278 € (soit 611 euros par patient)	

Tableau détaillé en Annexe 3.

6 DÉROGATIONS NÉCESSAIRES POUR LA MISE EN ŒUVRE DE L'EXPÉRIMENTATION

1. Aux règles de financements de droit commun

<p>Limites du financement actuel</p>	<p>Pas de financement pérenne des missions du DSPP, assuré par le FIR et la facturation de consultations (3C de l'heure) pour les psychiatres libéraux impliqués dans le dispositif depuis 2017.</p> <p>Les financements actuels ne permettent pas de financer les séquences de psychothérapie réalisées par des psychologues sur prescriptions du DSPP.</p> <p>Les financements actuels ne permettent pas de rémunérer des temps de coordination entre médecins psychiatres et médecins généralistes.</p> <p>Les interventions des médecins généralistes libéraux, des psychiatres libéraux (en dehors de la majoration pour la première consultation), les médicaments seront financés selon les modalités usuelles (T2A, NGAP, etc.).</p>
<p>Dérogations demandées (Article L.162-31-1-II-1° et 3°)</p>	<p>2 types de dérogations sont demandés dans le cadre de l'expérimentation :</p> <ul style="list-style-type: none"> - Le financement est prévu de manière forfaitaire selon 3 forfaits distincts ; - La deuxième dérogation concerne la rémunération des actes de coordination entre psychiatres libéraux et médecins généraliste par le biais d'une rémunération complémentaire de 30 euros sous réserve de la transmission par voie numérique d'une synthèse de la séquence au médecin généraliste, à l'issue d'une séquence de prise en charge de 4 mois.

2. Aux règles d'organisation de l'offre de soins

Pas de dérogation prévue dans cette catégorie.

3. Aux règles de tarification et d'organisation applicables aux établissements et services mentionnés à l'article L. 312-1 du code de l'action sociale et des familles

Pas de dérogation prévue dans cette catégorie.

Aucune dérogation concernant le secteur médico-social n'est requise.

7 IMPACTS ATTENDUS

a. Impact en termes de service rendu aux patients

Amélioration de l'état de santé

- Une réduction de la survenue des événements indésirables graves (décompensation, rechutes/récidives, accidents iatrogènes, tentative de suicide ou suicide etc.)
- Une réduction des ré-hospitalisations
- Une réduction des passages aux urgences
- Satisfaction patient
- Une rationalisation de la prescription de psychotropes (réduction des polyprescriptions de psychotropes et effet positif sur l'observance des médicaments psychotropes (voir PREPS)).

Amélioration de l'accès des patients aux soins spécialisés

- Le délai moyen d'accès à une consultation psychiatrique
- Le délai moyen d'accès à un suivi organisé par le DSPP (orientation vers un suivi spécialisé, mise en place d'un suivi partagé ou mise en place d'un suivi partagé et de consultations de psychologues)
- Limitation des perdus de vue et des patients ne se présentant pas à une consultation psychiatrique

Une amélioration de l'organisation des soins et un décloisonnement ville/hôpital et médecine somatique/psychiatrique

- Création d'une cellule DSPP d'orientation et de suivi partagé pluriprofessionnelle et ville/hôpital
- Le développement d'outils de liaison (lettre aux médecins généralistes)
- Le développement de systèmes d'information partagé
- La création de nouveaux métiers/rôles (coordination)
- Le nombre de médecins généraliste entrant dans un suivi partagé
- Le nombre de médecins psychiatres libéraux bénéficiant de la rémunération complémentaire pour la coordination avec les médecins généralistes
- Satisfaction médecin généraliste

Une amélioration des pratiques professionnelles du médecin généraliste

- Participation à deux actions de formation par an pour les médecins généralistes
- Echanges collaboratifs tout au long du suivi partagé
- Perception médecin/généraliste

b. Impact en termes d'efficience pour les dépenses de santé

Une plus grande efficience du système de santé

- Impact financier lié à l'amélioration de l'état de santé
- Diminution des dépenses liées à la rationalisation de la prescription des psychotropes

9 MODALITES D'ÉVALUATION DE L'EXPÉRIMENTATION PROPOSÉES

Le DSPP de Toulouse fait l'objet d'un Projet de Recherche conduit par le Dr Sophie Prébois (PREPS-17-0200), qui a défini les critères d'évaluation suivants :

Critères de succès	Indicateurs
<ul style="list-style-type: none"> ○ Evaluer l'effet du DSPP sur le pourcentage de patients adressés par le MG accédant à une consultation psychiatrique dans un délai adéquat comparativement aux soins usuels. 	<ul style="list-style-type: none"> - Nombre de jours entre M0 et 1^{ère} CP recueillis de manière passive sur les bases de données de l'assurance maladie, du PMSI, du DSPP et auprès du patient.
<ul style="list-style-type: none"> ○ Evaluer l'effet du DSPP comparativement aux soins usuels sur : <ul style="list-style-type: none"> - le délai moyen d'accès à une consultation psychiatrique (et en fonction du type de consultation demandé : urgente, rapide ou non urgente) - le nombre de passage aux urgences psychiatriques - le nombre de tentatives de suicide et le nombre de suicides - l'état de santé mentale du patient - la qualité de vie des patients - le statut de l'emploi et le nombre et la durée des arrêts maladie - la prescription des psychotropes par le MG (nombre et durée des traitements par antidépresseur, benzodiazépine, hypnotique et antipsychotique) et la qualité des prescriptions de benzodiazépines et antidépresseurs des MG par rapport aux recommandations de bonne pratique - la satisfaction des médecins généralistes - la stigmatisation des médecins généralistes vis-à-vis des patients atteints de maladie mentale 	<ul style="list-style-type: none"> - Nombre de passages aux urgences psychiatriques dans les 6 mois qui suivent le M0 recueilli de manière passive sur les bases du PMSI des urgences psychiatriques - Nombre de tentatives de suicide et de suicides dans les 6 mois qui suivent le M0 recueilli de manière passive dans les bases du PMSI et auprès du patient et du MG - L'état de santé mentale sera mesuré par : <ul style="list-style-type: none"> ○ - l'échelle SCL-90-R ○ - l'échelle PHQ-9 - Qualité de vie mesurée par l'échelle EQ-5D-5L 5 (cf. annexe 5) à M0 et 6 mois (M6) - Statut vis-à-vis de l'emploi : profession, sans profession. - Nombre et durée d'arrêts maladie dans les 6 mois qui suivent le M0, recueillis de manière passive sur les bases de données de l'assurance maladie - Nombre et durée de prescription d'un traitement par benzodiazépine, antidépresseur, hypnotique et antipsychotique recueillis de manière passive sur les bases de données de l'assurance maladie. - Critère composite pour l'évaluation du respect des prescriptions d'antidépresseur par les médecins généralistes comprenant le type de médicament (IRS en première intention : 0 ou 1) et la durée (6 mois minimum : 0 ou 1) avec un score total de 0 à 2

	<ul style="list-style-type: none"> - Critère pour l'évaluation du respect de la durée de prescription des benzodiazépines par les médecins généralistes (3 mois maximum : 0 ou 1)
<ul style="list-style-type: none"> ○ Evaluer à 1 et 6 mois l'effet du DSPP comparativement aux soins usuels sur la satisfaction du patient quant aux soins reçus 	<ul style="list-style-type: none"> - Satisfaction du patient mesurée à 1 mois de M0 (M1) et 6 mois (M6) par l'échelle CSQ-8 donnée en main propre par le MG (M1) ou bien envoyée par la poste au patient (M6)
<ul style="list-style-type: none"> ○ Evaluer à 6 mois la satisfaction des MG du groupe intervention quant à la qualité de la collaboration avec le DSPP 	<ul style="list-style-type: none"> - Satisfaction des MG des 2 groupes à 6 mois (M6)
<ul style="list-style-type: none"> ○ Décrire les modalités d'adressage des MG vers les soins de psychiatrie (renoncement des MG, engagement du MG dans la demande, refus des patients, professionnels de recours) 	<ul style="list-style-type: none"> - Modalités de l'adressage : - Nombre de demandes de consultation psychiatrique où le MG s'est engagé par un lien téléphonique ou un courrier détaillé - Nombre de patients refusant la consultation psychiatrique proposée par le MG - Nombre d'adressages en consultation non réalisé par les MG par difficulté d'accès à un psychiatre - Orientation suite à l'adressage des MG : CMP, psychiatre libéral, psychiatre du CHU, DSPP, psychologue, service des urgences psychiatriques
<ul style="list-style-type: none"> ○ Evaluer à 6 mois l'efficacité des deux stratégies de prise en charge au moyen d'analyses coût-utilité et coût-efficacité 	<ul style="list-style-type: none"> - Analyse de l'efficacité : Le critère d'efficacité retenu est le taux de prise en charge adéquate tel que défini dans le cadre du critère de jugement principal. - Analyse de l'utilité : Le critère d'utilité sera la survie pondérée par la qualité de vie des patients à 6 mois (QALY). L'estimation de la qualité de vie sera mesurée au moyen de l'échelle EuroQol-5D-5L - Analyse des coûts : L'évaluation des coûts sera réalisée du point de vue du payeur, l'assurance maladie (HAS, 2011). Les coûts pris en compte seront les coûts directs médicaux et non-médicaux, restreints aux dépenses de transports. Les coûts indirects en lien avec la perte de productivité seront également évalués (Drummond et al. 2005).

Au-delà des critères du PREPS, il est prévu d'intégrer l'évaluation de l'efficacité des séances de psychoéducation sur l'état de santé des patients et leur observance des traitements.

10 INFORMATIONS RECUEILLIES SUR LES PATIENTS INCLUS DANS L'EXPÉRIMENTATION

Dans le cadre de l'inclusion du patient dans le DSPP, un certain nombre d'informations sont suivies par le DSPP :

Données administratives

- *Nom*
- *Prénom*
- *Date de naissance*
- *Adresse*
- *Numéro de téléphone*
- *Situation familiale*
- *Situation professionnelle*

Données médicales :

- *Antécédents psychiatriques*
- *Antécédents somatiques*
- *Consommation de toxiques et/ou d'alcool*
- *Traitement psychotrope actuel*
- *Traitement somatique*
- *Présence d'idées suicidaires*
- *Biographie*
- *Symptomatologie*

Ces données sont entrées sur le dossier informatisé et sécurisé du patient via le logiciel Orbis.

Conformément aux directives européennes en matière de protection des données, RGPD, une déclaration est faite à la CNIL concernant la collecte et le traitement de l'information afin de s'assurer :

- Que la collecte de donnée est limitée aux seules informations utiles à la réalisation de la finalité ;
- Les données sont sécurisées pour assurer la confidentialité des informations ;
- Les droits des personnes sont respectés : l'accord du patient concernant la transmission des données, est recueilli à l'entrée dans le dispositif ;
- Conformément à la loi Informatiques, Fichiers et Libertés, la personne dispose d'un droit d'accès, de modification, de rectification des données la concernant en s'adressant à la secrétaire du DSPP.

11 OBLIGATIONS REGLEMENTAIRES ET RECOMMANDATIONS DE BONNES PRATIQUES EN MATIÈRE DE SYSTÈME D'INFORMATION ET DE TRAITEMENT DE DONNÉES DE SANTÉ A CARACTÈRE PERSONNEL

Les données nominatives et d'ordre médical seront partagés par le biais d'outils sécurisés

12 LIENS D'INTERÊTS

Le porteur de projet indique qu'il a mis à jour sa déclaration sur le site officiel et ne déclare pas de conflit d'intérêt.

13 ÉLÉMENTS BIBLIOGRAPHIQUES / EXPÉRIENCES ÉTRANGÈRES

1. Coordination entre le médecin généraliste et les différents acteurs de soins dans la prise en charge des patients adultes souffrant de troubles mentaux – Etat des lieux, repères et outils pour une amélioration, Guide, Haute Autorité de Santé Septembre 2018
2. Améliorer la qualité du système de santé et maîtriser les dépenses, Proposition de l'Assurance Maladie pour 2020, Juillet 2019, Rapport au ministre chargé de la Sécurité Sociale et au Parlement sur l'évolution des charges et des produits de l'Assurance Maladie
3. Cour des Comptes : L'organisation des soins psychiatriques : les effets du Plan psychiatrie et santé mentale (2005-2010), décembre 2011
4. Briffault X, Morvan Y, Rouillon F, *et al.* Recours aux soins et adéquation des traitements de l'épisode dépressif majeur en France. *L'Encéphale* 2010 ;36 (2) :D48–D58
5. CNQSP. Rapport de la recommandation labellisée HAS : amélioration de la coopération entre médecin généraliste et psychiatre, 2011, <http://www.cnqsp.org/>.
6. Corrigan PW, Mittal D, Reaves CM, et al. Mental health stigma and primary health care decisions. *Psychiatry Res* 2014;218:35–8
7. Dumesnil H, Cortaredona S, Cavillon M, Mikol F, et al. La prise en charge de la dépression en médecine générale de ville. *L'information psychiatrique* 2014 ; 90 : 341-52
8. Gillies D, Buykx P, Parker AG, Hetrick SE. Consultation liaison in primary care for people with mental disorders. *Cochrane Database of Systematic Reviews* 2015, Issue 9. Art. No.: CD007193. DOI: 10.1002/14651858.CD007193.pub2.
9. HardyBayle MC, Younes N. Comment améliorer la coopération entre médecins généralistes et psychiatres? *L'information psychiatrique* 2014; 90:359-71
10. Haute Autorité de la Santé (HAS). Guide des choix méthodologiques pour l'évaluation médico-économique. Octobre 2011. http://www.has-sante.fr/portail/upload/docs/application/pdf/2011-11/guide_methodo_vf.pdf (accessed the 31 august 2017)
11. Jalma 2014 : http://www.jalma.com/wp-content/uploads/2014/01/Observatoire-de-lacces-aux-soins_Edition-2014.pdf
12. Khenti, Mann R, Sapag JC et al. Protocol: a cluster randomised control trial study exploring stigmatisation and recovery-based perspectives regarding mental illness and substance use problems among primary healthcare providers across Toronto, Ontario, *BMJ Open* 2017;7:e017044.
13. Kovess-Masfety V, Saragoussi D, Sevilla-Dedieu C et al. What makes people decide who to turn to when faced with a mental health problem? Results from a French survey. *BMC Public Health* 2007;7:188
14. Milleret G., Benradia I., Guicherd W., Roelandt J.L.. États des lieux. Recherche action nationale « Place de la santé mentale en médecine générale ». *Information Psychiatrique* 2014 ; 90 : 311-7.
15. Modgill G, Patten SB, Knaac S, et al. Opening Minds Stigma Scale for Health Care Providers (OMS-HC): Examination of psychometric properties and responsiveness *BMC Psychiatry* 2014, 14:120

16. Thornicroft G, Tansella M. The balanced care model : The case for both hospital- and community based mental healthcare. Br J Psychiatry 2013;202:246-8.
17. Van der Feltz-Cornelis CM, Van Os T.W.D.P., Van Marwijk HW.J., Leentjens A.F.G. Effect of psychiatric consultation models in primary care. A systematic review and meta-analysis of randomized clinical trials. Journal of Psychosomatic Research 2010; 68:521–533
18. Whiteford HA, Degenhardt L, Rehm J, et al. Global burden of disease attributable to mental and substance use disorders : Findings from the Global Burden of Disease, Study 2010. Lancet 2010;382:1575-86.
19. Wang PS, Aguilar-Gaxiola S, Alonso J, et al. Use of mental health services for anxiety, mood, and substance disorders in 17 countries in the WHO world mental health surveys. Lancet 2007;370:841-50.
20. Younes N, Gasquet I, Gaudebout P, et al. General Practitioners' opinions on their practice in mental health and their collaboration with mental health professionals. BMC Fam Pract 2005;6(1):18.
21. Younes N, Passerieux C, Hardy-Bayle MC, Falissard B, Gasquet I. Long term GP opinions and involvement after a consultation-liaison intervention for mental health problems. BMC Fam Pract 2008 ; 9 : 41

ANNEXE 1. COORDONNÉES DU PORTEUR ET DES PARTENAIRES

	Entité juridique et/ou statut ; Adresse	Coordonnées des contacts : nom et prénom, mail, téléphone	Signatures numérisées
Porteur	Psychiatre libéral, Président de l'URPS	Dr Bensoussan Maurice, drmauricebensoussan@gmail.com 06 16 81 11 21	
Porteur	Psychiatre DSPP Toulouse	Dr Sophie Prebois, sophieprebois@gmail.com 05 34 57 75 75	
Porteur	PUPH de Psychiatrie CHI Toulouse Président de CME	Pr Laurent Schmitt Schmitt.l@chu-toulouse.fr 05 61 49 84 10	
Partenaire	Psychiatre CH marchand, président CME	Dr Radoine Haoui radoine@haoui@ch-marchant.fr 05 61 43 77 77	
Partenaire	Médecin généraliste, secrétaire général URPS	Dr Michel Combier Combiem.dr@orange.fr 05 61 80 01 23	

ANNEXE 2. CATEGORIES D'EXPÉRIMENTATIONS

MODALITÉS DE FINANCEMENT INNOVANT (Art. R. 162-50-1 – I-1°)	COCHER	SI OUI, PRÉCISER
a) Financement forfaitaire total ou partiel pour des activités financées à l'acte ou à l'activité	x	
b) Financement par épisodes, séquences ou parcours de soins	x	
c) Financement modulé par la qualité, la sécurité ou l'efficacité des soins, mesurées à l'échelle individuelle ou populationnelle par des indicateurs issus des bases de données médico-administratives, de données cliniques ou de données rapportées par les patients ou les participants au projet d'expérimentation d'expérimentations		
d) Financement collectif et rémunération de l'exercice coordonné	x	

MODALITÉS D'ORGANISATION INNOVANTE (Art. R. 162-50-1 – I-2°)	COCHER	SI OUI, PRÉCISER
a) Structuration pluri professionnelle des soins ambulatoires ou à domicile et promotion des coopérations interprofessionnelles et de partages de compétences	x	
b) Organisation favorisant l'articulation ou l'intégration des soins ambulatoires, des soins hospitaliers et des prises en charge dans le secteur médico-social	x	
c) Utilisation d'outils ou de services numériques favorisant ces organisations	x	

MODALITÉS D'AMÉLIORATION DE L'EFFICACITÉ OU DE LA QUALITÉ DE LA PRISE EN CHARGE DES PRODUITS DE SANTÉ (Art. R. 162-50-1 – II°) ¹⁰	COCHER	SI OUI, PRÉCISER
1. Des prises en charge par l'assurance maladie des médicaments et des produits et prestations de services et d'adaptation associées au sein des établissements de santé, notamment par la mise en place de mesures incitatives et d'un recueil de données en vie réelle		
2. De la prescription des médicaments et des produits et prestations de services et d'adaptation associées, notamment par le développement de nouvelles modalités de rémunération et d'incitations financières		
3. Du recours au dispositif de l'article L. 165-1-1 pour les dispositifs médicaux innovants avec des conditions dérogatoires de financement de ces dispositifs médicaux.		

¹⁰ Ne concernent les projets d'expérimentation déposés auprès des ARS que dans le cas où ces modalités s'intègrent dans un projet ayant un périmètre plus large relatif aux organisations innovantes (définies au 1° du I de l'article L. 162-31-1)

ANNEXE 3. TABLEAU DETAILLÉ DU FINANCEMENT DEMANDÉ

Constitution des forfaits	
Estimation réalisées à partir des 907 demandes traitées en 2019	
25% des demandes sont éligibles au forfait orientation, 75% au forfait diagnostic et suivi	
Nombre de demandes	907
Nombre de demande en 2018	635
Nombre de demande en 2018	907
Croissance 2018-2019 (source bilan octobre 2019)	42%
Absentéisme	14%
Nombre de patients venus en consultations	585
Nombre de jours ouvrés	238
Nombre d'heure par ETP	1820
Nombre de minutes par ETP	109 200
Nombre de consultations avec psychiatre	988
Nombre de consultations avec psychologue	76
Nombre de MG partenaires en 2019	593
Moyenne de demande par MG en 2019	1,5
Nombre de demandes par jour ouvré	3,8
Nombre de demandes par semaines	17,4
Nombre de MG dans le département Hautes-Garonne	1400
Loyer 2019	15 120 €
Nombre d'ETP 2019	5,4
Loyer annuel par ETP	2 800 €
Cadre de santé pour 5 ETP (0,2 ETP)	0,20
Cadre de santé pour 907 patient	12 €
1CNPSY + MCS	44,0 €
1,5 CNPSY + MCS	63,5 €
Frais de fonctionnement	5%

Equipe DSPP	1 ETP Valorisé	ETP dans le DSPP	Effectif DSPP valorisé
Psychiatre hospitalier coordination	126 278 €	0,3	37 883 €
Psychiatres libéraux coordination	126 278 €	0,3	37 883 €
Psychiatre hospitalier consultations	126 278 €	0,7	88 395 €
Psychiatres libéraux consultations	126 278 €	0,6	75 767 €
IDE	55 000 €	2	110 000 €
Psychologue DSPP	54 000 €	0,5	27 000 €
Secrétaire DSPP	40 000 €	1	40 000 €
Total (hors cadre de santé)	55 000 €	5,4	416 928 €
Cadre de santé	55 000 €	0,2	11 000 €
Total dont cadre de santé		5,6	427 928 €

Forfait_part liée à la prise en charge en minutes				
Base 2020				
Activité	Acteur	Forfait orientation (minutes par patient)	Forfait diagnostic et suivi (minutes par patient)	Commentaires
Secrétariat DSPP_hors réunions staff	Secrétaire DSPP	98	98	1 ETP divisé par 907 demande en 2019
Inclusion et réorientation_hors réunions staff	IDE DSPP	308	210	5,5h pour l'orientation, 3,5heures pour le diagnostic et suivi
Réunion de staff DSPP	Psychiatre coordinateur	22	22	17,4 demandes par semaine, 6h30 de coordination par semaine
Réunion de staff DSPP	IDE DSPP	22	22	17,4 demandes par semaine, 6h30 de coordination par semaine
Réunion de staff DSPP	Secrétaire DSPP	22	22	17,4 demandes par semaine, 6h30 de coordination par semaine
Réunion de staff DSPP	Psychologue DSPP	7	7	17,4 demandes par semaine, 2h de coordination par semaine
Consultations psychiatre (évaluation et suivi)	Psychiatre consultant	0	240	2 consultations en moyenne par patient (1,7 en 2019 sur l'ensemble des demandes) 1h30 pour la consultation initiale, 1h pour les suivantes
Consultation psychologue (évaluation)	Psychologue DSPP	0	60	3 séances de 1 heure, 1/3 des patients orientés vers le 'forfait diagnostic et suivi' éligibles
Coordination DSPP (hors réunion de staff)	Psychiatre coordinateur	50	50	Division du temps de coordination globale par le temps consacré (0,6ETP). Estimation du coût par la masse salariale
Séances de psychoéducation	IDE DSPP	0	36	3 séances de 1 heure, 20% des patients éligibles.
Total		530	768	

Forfait_part liée à la prise en charge en euros				
Base 2020				
Activité	Acteur	Forfait orientation (€ par patient)	Forfait diagnostic et suivi (€ par patient)	Commentaire
Secrétariat DSPP (hors réunions staff)	Secrétaire DSPP	36 €	36 €	Estimation du coût par patient par la masse salariale du secrétariat, répartie sur les demandes en base 2019
Inclusion et réorientation_hors réunion de staff	IDE DSPP	155 €	106 €	5,5h pour l'orientation, 3,5heures pour le diagnostic et suivi. Estimation via le taux horaire IDE.
Réunion de staff DSPP	Psychiatre consultant	26 €	26 €	17,4 demandes par semaine, 6h30 de coordination par semaine. Estimation à partir de la masse salariale d'un psychiatre libéral.
Réunion de staff DSPP	IDE DSPP	23 €	23 €	2 IDE présentes. 17,4 demandes par semaine, 6h30 de coordination par semaine. Estimation à partir de la masse salariale d'un psychiatre libéral.
Réunion de staff DSPP	Secrétaire DSPP	8 €	8 €	17,4 demandes par semaine, 6h30 de coordination par semaine. Estimation à partir de la masse salariale d'un psychiatre libéral.
Réunion de staff DSPP	Psychologue DSPP	3 €	3 €	17,4 demandes par semaine, 2h de coordination par semaine
Consultations psychiatre (évaluation et suivi)	Psychiatre consultant	- €	171 €	2 consultations en moyenne par patient : La première consultation est une consultation longue de 1h30 : valorisée 1,5 CNPSY + MCS (majoration de coordination pour les psychiatres). Les consultations suivantes durent en moyenne 1h (valorisées 1 CNPSY + MCS). Pour matérialiser le temps de travail des psychiatres hors consultation (réponse aux questions des MG, rédaction de courriers) l'équivalent d'une troisième consultation est facturée dans le cadre du forfait (valorisées 1,5 CNPSY + MCS)
Consultation psychologue (évaluation)	Psychologue DSPP	- €	45 €	3 séances de 1 heure à 45 euros la séance, on considère que 1/3 des patients sont éligibles, donc 1 consultations en moyenne
Coordination DSPP (hors réunion de staff)	Psychiatre coordinateur	58 €	58 €	Division du temps de coordination globale par le temps consacré (0,6ETP). Estimation du coût par la masse salariale
Séances de psychoéducation	IDE DSPP	- €	8 €	3 séances de 1 heure, 20% des patients éligibles.
Frais de fonctionnement (hors personnel et locaux)		23 €	23 €	0,05% de la masse salariale base 2020, réparti sur l'ensemble des demandes en base 2019
Planing etc	Cadre de santé	12 €	12 €	0,2 ETP pour par tranche de 5 ETP, capable de traiter 907 demandes
Locaux		17 €	17 €	Loyer annuel base 2020, réparti sur l'ensemble des demandes en base 2019
Total		360 €	534 €	

ANNEXE 4. DETAIL DES FORFAITS

a. Forfait n°1 Orientation : 25% des demandes

Actions	Acteur	Volume par patient	Coût par patient	Détail des prestations
Secrétariat DSPP	Secrétaire DSPP	Réparti sur l'ensemble des demandes (1 ETP)	36€	<p>1/Réception de la demande du MG</p> <p>2/Admission du patient (intégration dans ORBIS, etc.)</p> <p>3/Planification des RDV (transmission IDE) et gestion de la file active</p> <p>5/ Rédaction des certificats attestations et courriers médicaux</p> <p>6/Constitution et validation de l'exhaustivité du dossier (rapprochement des bilans des psychiatres et psychologues)</p> <p>7/Collecte de renseignement administratifs utiles à la prise en charge et à l'évaluation</p> <p>8/Maintien de l'annuaire des professionnels de santé partenaires (n° de tél, adresse du cabinet et adresse mail, etc.)</p> <p>9/ Autres activités courantes de secrétariat (logistique, achats, etc.)</p> <p>10/ [action assurée pour le moment par le psychiatre] : préparation des données, production des supports pour l'évaluation interne du DSPP, 5 jours tous les 6 mois</p>
Inclusion, suivi ou réorientation	IDE DSPP	5h30 par patient	155€	<p>1/Discussion avec le MG et planification de l'entretien entre l'IDE et le patient (cadrage des attentes du médecin et vérification du volontariat pour effectuer un suivi partagé, réorientation d'urgence des patients (ex: RUD>4), définition du délai souhaitable pour le RDV psychiatrique, contact de l'IDE avec le patient pour planifier le RDV téléphonique) : 1 heure par patient</p> <p>2/Entretien entre l'IDE avec le patient (entretien téléphonique (1h) et constitution du dossier clinique) : 2 heures par patient</p> <p>3/ Pour les patients mineurs, suicidaires et en situation de handicaps, environ 10% des demandes, l'IDE prend contact avec l'entourage adapté à la situation</p> <p>3/Lien avec le patient dans le cadre du suivi partagé : 30 minutes par patient</p> <p>4/Pour les demandes réorientées, réorientation et communication vers le MG et le patient : 2 heures par patient</p>
Réunion de staff DSPP	DSPP	22 minutes par patient	60€	Partage entre pairs sur les demandes et les dossiers en cours, validation des réorientations, point sur les patients perdus de vue Psychiatre DSPP, IDE DSPP, Secrétaire DSPP : 2 heures 2 fois par semaine et 30 minutes quotidiennes pour l'orientation sur 5 jours Psychologue DSPP : présence nécessaire à la moitié du temps des réunions, uniquement pour les patients perdus de vue
Responsable du DSPP	Psychiatre coordinateur DSPP	Réparti sur l'ensemble des demandes (0,6 ETP)	58€	<p>Coordination externe libérale : 0,3 ETP</p> <p>Articulation avec les dispositifs et partenaires externes (psychiatres, MG, psychologues).</p> <p>Coordination externe publique : 0,3 ETP</p> <p>Articulation avec les structures participantes (CHU, Marchant, etc.) et coordination publique.</p> <p>Management de la structure du DSPP.</p>
Frais de fonctionnement (hors personnel et locaux)	Frais généraux	Réparti sur l'effectif du DSPP	23€	0,05% de la masse salariale
Planning etc	Frais généraux	Réparti sur l'effectif du DSPP	12€	0,2 ETP d'encadrement type cadre de santé pour 5 ETP dans le DSPP
Locaux	Frais généraux	Réparti sur l'effectif du DSPP	17€	Loyer annuel base 2020, réparti sur l'ensemble des demandes en base 2019
	Total		360€	

b. Forfait n°2 évaluation et orientation ou suivi : 75% des demandes

Actions	Acteur	Volume par patient	Coût par patient	Détail des prestations
Secrétariat DSPP	Secrétaire DSPP	Réparti sur l'ensemble des demandes (1 ETP)	36€	Idem forfait orientation
Inclusion, suivi ou réorientation	IDE DSPP	3h30 par patient	106€	Idem forfait orientation, sauf pour [5/Pour les demandes réorientées, réorientation et communication vers le MG et le patient : 2 heures par patient], non réalisée
Réunion de staff DSPP	Psychiatre coordinateur DSPP, IDE DSPP, Psychologue DSPP, Secrétaire DSPP	22 minutes par patient	60€	Idem forfait orientation
Séquence psychiatrique DSPP	Psychiatre DSPP	En moyenne 2 consultations par patient + temps de coordination (1 heure)	171 €	Les consultations avec le psychiatre sont réalisées sous forme de séquence : <ul style="list-style-type: none"> • Consultation initiale : 1h30 par patient • Consultations de suivi : 1 heure par patient Pour matérialiser le temps de travail des psychiatres hors consultation (réponse aux questions des MG, rédaction de courriers) l'équivalent d'une troisième consultation est facturé dans le cadre du forfait (valorisées 1,5 CNPSY + MCS)
Consultations d'accompagnement psychologue DSPP	Psychologue DSPP	3 séances d'une heure par patient pour 1/3 des patients	45€	Le psychologue de DSPP permet d'accompagner le psychiatre dans la formalisation du programme de suivi et de son acceptation par le patient. Ces consultations concernent environ 1/3 des demandes non réorientées.
Responsable du DSPP	Psychiatre coordinateur DSPP	Réparti sur l'ensemble des demandes (0,6 ETP)	58€	Idem forfait orientation
Psycho-éducation	IDE DSPP	3 séances d'une heure pour 20% des patients	8€	3 consultations de psychoéducation individuelles, 1/information sur la dépression 2/intérêt et observance des psychotropes 3/ temps avec l'entourage, en présentiel ou par téléphone. Cette prestation est déclenchée sur prescription du psychiatre du DSPP pour les patients relevant du suivi partagé nécessitant une séquence de psychoéducation avec une IDE du DSPP.
Frais de fonctionnement (hors personnel et locaux)	Frais généraux	Réparti sur l'effectif du DSPP	23€	0,05% de la masse salariale
Planning etc.	Frais généraux	Réparti sur l'effectif du DSPP	12€	0,2 ETP d'encadrement type cadre de santé pour 5 ETP dans le DSPP
Locaux	Frais généraux	Réparti sur l'effectif du DSPP	17€	Loyer annuel base 2020, réparti sur l'ensemble des demandes en base 2019
Total			534 €	

c. **Forfait 3 consultations de psychologues : 25% des demandes**

Ce forfait est déclenché sur prescription du psychiatre du DSPP pour les patients relevant du suivi partagé nécessitant une séquence psychothérapeutique courte avec un psychologue.

Action	Acteur	Volume	Coût par patient	Détail des prestations
Psychothérapie en + du suivi partagé MG	Psychologue libéral	6 séances de 45 minutes	228€	Prescription par le DSPP d'un suivi psychothérapeutique partagé. Un forfait psychologue sera toujours accroché à un forfait DSP. Environ une 1 séance tous les 15 jours.

ANNEXE 5. DETAIL DES INVESTISSEMENTS

Description	Chiffrage
Recueil de données au sein du CHU de Toulouse et partage	Le développement d'un dossier médical spécifique au DSPP dans de DPI ORBIS du CHU de Toulouse a été réalisé pour recueillir des informations complémentaires nécessaires à la prise en charge des patients.
Autres services liés au système d'information	<p>La région Occitanie a lancé un appel d'offres dans le cadre d'E-parcours qui prévoit le déploiement des services suivants :</p> <ul style="list-style-type: none"> • Outil de coordination • Outil de plan personnalisé de santé • Messagerie sécurisée (remplacement de medimail) • Agenda partagé <p>Le DSPP et ses partenaires envisagent d'utiliser ces services une fois qu'ils seront livrés. Dans ce cadre, un investissement supplémentaire ne semble pas nécessaire.</p> <p>En revanche, concernant la transmission d'informations entre médecins psychiatres libéraux du DSPP et médecins généralistes, une interface numérique sera développée (formulaire complémentaire ou application), qui permette aux médecins psychiatres de renseigner numériquement l'ensemble des informations et de transmettre le compte-rendu au médecin généraliste de manière sécurisée.</p>
Télé médecine	<p>L'URPS Occitanie va déployer à partir de 2020 une solution de téléconsultation, avec l'accompagnement du MIPIH. Cette solution sera accessible par tous les praticiens libéraux de la région.</p> <p>Le DSPP et ses partenaires envisagent d'utiliser ces services une fois qu'ils seront livrés. Dans ce cadre, un investissement supplémentaire ne semble pas nécessaire.</p>
Gestion de projet- Chefferie de projet	<p>Pour définir, coordonner et encadrer le déploiement du dispositif sur l'ensemble de la Haute Garonne, le DSPP sera accompagné d'un chef de projet. Il</p> <ul style="list-style-type: none"> - s'assure du respect des délais, du budget projet (FIR) et du budget lié à l'application du forfait (FISS) et de la qualité des actions mises en œuvre, - met en œuvre et participe aux différentes phases du projet d'expérimentation, - développe les outils nécessaires à la réalisation de toutes les phases du projet en traduisant notamment les besoins des utilisateurs pour mise au point du système d'information lié au suivi du parcours du patient, à la facturation et au paiement du forfait, à l'évaluation externe - s'assure de la bonne mise en œuvre du forfait auprès des professionnels partenaires, - participe au développement et déploiement du nouveau dispositif organisationnel et de rémunération, encadre la conduite du changement, - organise et s'assure de la collecte des données nécessaires à l'évaluation et à la répartition du forfait, - formalise les processus organisationnels, médicaux et financiers sur l'ensemble des activités du DSPP
Formation des CPTS	Entre 15 et 20 réunions organisées par le DSPP dans les CPTS pour sensibiliser et former les médecins généralistes libéraux partenaires du dispositif

Communication	<ul style="list-style-type: none"> • Licence annuelle pour diffusion des contenus éducatifs produits sur la plateforme France Université Numérique (FUN) 2500 euros par an, plus 500 euros par session (2 par an) et 7 euros par participants (environ 100 participants par an estimé), donc • Constitution d'une quinzaine de vidéo de formation supplémentaire produite par le DSPP (3000 euros par vidéo) 	45 000 euros sur 5 ans pour 15 vidéos + 4200 euros par an pour la plateforme FUN soit 13 200 € euros par an
Constitution de l'entité juridique	Conseil juridique pour le choix des statuts (association ou GCS) et rédaction de la documentation réglementaires (contrats de travail, etc.). Montant estimatif à valider.	20 000 € en 2020

ANNEXE 6 : DESCRIPTION DU DSPP

L'équipe du DSPP est composée de praticiens et autres professionnels hospitaliers ainsi que de psychiatres libéraux.

a. Composition de l'équipe du DSPP

Au sein de l'équipe du DSPP, les différents professionnels réalisent les actions suivantes :

- **Rôle du chef de projet**
 - Promotion du dispositif
 - Accompagnement à la montée en charge
 - Organisation administrative
- **Rôle du psychiatre coordonnateur :**
 - Articulation avec les dispositifs et partenaires externes (psychiatre, Médecins généralistes, psychologues)
 - Articulation avec les structures participantes et coordination publique
 - Management de la structure du DSPP
 - Consultation d'évaluation et consultations dans le cadre du suivi partagé
 - Participation aux réunions pluridisciplinaire
 - Mise à jour d'un annuaire des psychiatres libéraux collaborant avec le DSPP
- **Rôle des psychiatres hospitaliers et libéraux du DSPP**
 - Consultations d'évaluation et de suivi dans le cadre du DSPP
 - Rédaction du Projet Personnalisé de Soins et du courrier à destination des médecins généralistes
 - Temps d'échanges avec le médecin généraliste tout au long du parcours au sein du DSPP
 - Mise à jour d'un annuaire des psychiatres libéraux collaborant avec le DSPP
 - Animation des temps de formations dédiés aux médecins généralistes
- **Rôle de l'IDE**
 - Premier entretien avec le médecin généraliste
 - Premier entretien avec le patient
 - Participation aux réunions pluridisciplinaire
 - Fait le lien avec le médecin généraliste tout au long du suivi partagé
 - Fait le lien avec le patient en attente de l'orientation
 - Réalisation de séances de psychoéducation pour certains patients
- **Rôle de la psychologue**
 - Une ou plusieurs consultations d'évaluation de l'indication de psychothérapie
 - Constitution et mise à jour de l'annuaire des psychologues libérales
- **Rôle de la secrétaire**
 - Gestion des dossiers patients
 - Gestion des prises de rendez-vous et des emplois du temps
 - Rédaction des rapports d'activité semestriels

Rôle de la cadre de santé

- Gestion des plannings, congés etc.

b. Le parcours du patient

Le parcours du patient se déroule selon les modalités suivantes :

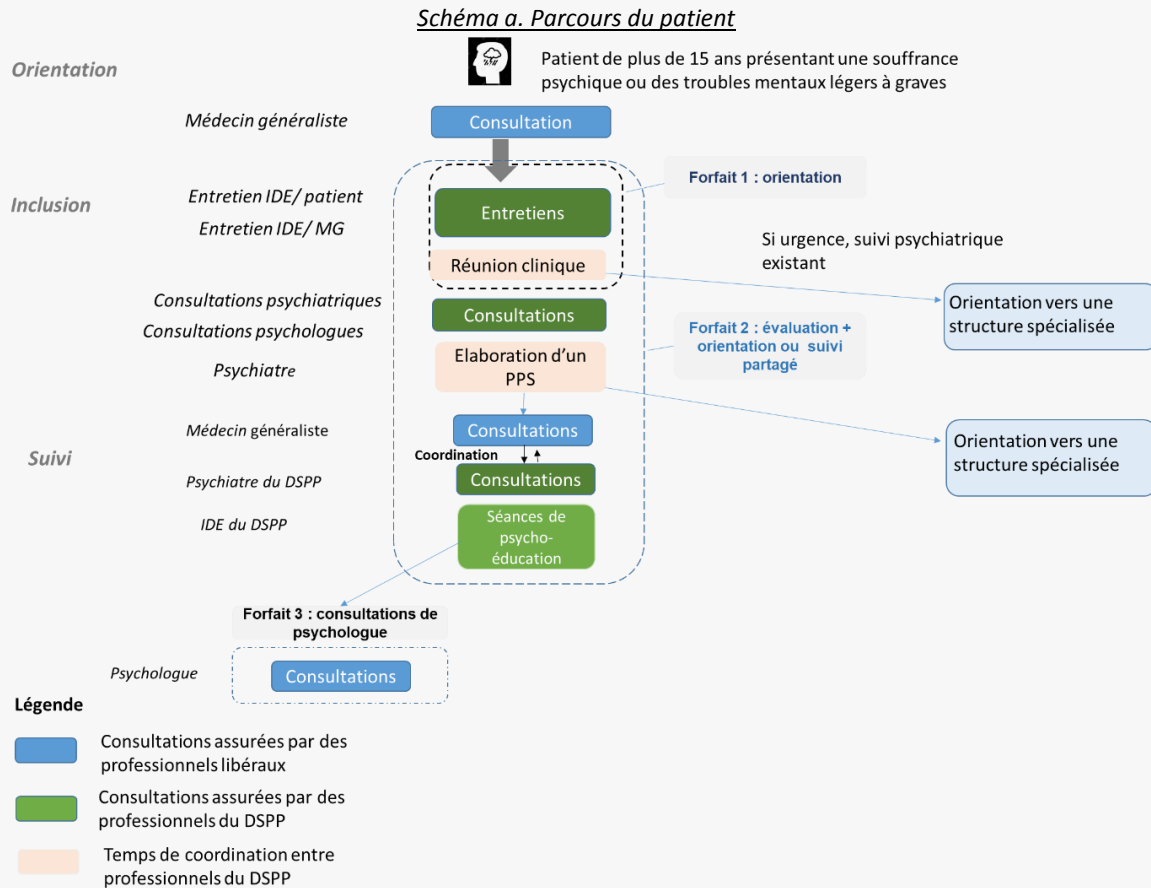

1. Repérage du patient

Objectif :

L'adressage d'un patient vers le DSPP est réalisé uniquement par le médecin traitant du patient, ou à défaut son remplaçant ou un autre médecin généraliste.

Lorsque ce médecin identifie des difficultés liées à un patient présentant une souffrance psychique ou des troubles mentaux légers à grave, il peut adresser vers le DSPP.

Le repérage du patient se fait au cours d'une consultation de médecin généraliste. Le médecin généraliste présente le dispositif DSPP au patient et recueille son accord oral pour la transmission d'une demande, ou celui de son représentant légal s'il est mineur.

Le médecin contacte le DSPP :

- Par le numéro de téléphone
- Par mail

L'inclusion du patient dans le DSPP est décidée par le médecin traitant et le DSPP après le premier filtre de la secrétaire du DSPP (existence d'un suivi psychiatrique en libéral ou en CMP). Après cette étape, la totalité des demandes sont incluses dans le DSPP, ce qui déclenche la prise en charge forfaitaire pour une période de 4 mois.

Mise en œuvre opérationnelle :

Le médecin généraliste contacte le DSPP via un numéro unique ouvert tous les jours du lundi à vendredi de 9 heures à 18 heures ou une adresse mail.

La secrétaire reçoit l'appel du médecin généraliste – ou le mail et reprend contact avec lui :

- Elle s'assure du bon adressage : vérification que le patient ne dispose pas déjà d'un suivi psychiatrique en libéral ou en CMP
- Elle demande les renseignements administratifs du patient : nom, prénom, date de naissance, coordonnées (adresse et numéro de téléphone)
- Elle réalise l'admission du patient au secrétariat du DSPP : intégration dans le logiciel Orbis et la consultation des droits
- Elle prend les coordonnées du médecin généraliste : numéro de téléphone, adresse du cabinet et adresse mail et l'informe qu'il sera rappelé pour l'IDE pour les informations cliniques dans la journée
- Elle informe l'IDE de la demande

Données d'activité (2019)

En 2019, le DSPP a réceptionné 907 demandes en 238 jours ouvrés, soit une moyenne de 3,8 demandes par jour, soit une augmentation du 40% du nombre de demandes. 30% des demandes, soit 297, proviennent de l'expérimentation CPAM. 610 demandes concernent ainsi le DSPP.

Ces demandes proviennent de 396 médecins généralistes, dont 171 (43%) ont adressé plus de 1 patient au DSPP.

2. Evaluation du patient

Objectifs

La prise en charge du DSPP permet une évaluation pluridisciplinaire sans délai pour l'ensemble des patients orientés. Les patients dont la situation nécessite une orientation (situation d'urgence, risque suicidaire avec un RUD >4, épisodes psychotiques ; cf. critères de sortie) sont accompagnés par le DSPP, cela fait partie intégrante de la mission du DSPP, qui aide à la mise en lien et facilite la prise de rendez-vous vers une structure adaptée.

L'évaluation comprend systématiquement un entretien téléphonique entre le médecin généraliste et l'IDE, ainsi qu'un entretien entre l'IDE et le patient, et une présentation de la situation en réunion clinique associant IDE, psychologues et psychiatres qui permet de décider d'une orientation vers un suivi spécialisé hors DSPP (forfait 1), ou bien une poursuite du parcours au sein du DSPP (forfait 2).

En cas de poursuite du parcours au sein du DSPP, le patient bénéficie d'une ou plusieurs consultations de psychiatre du DSPP dans les locaux du DSPP, qui donne lieu à l'élaboration d'un PPS et la rédaction d'un courrier type au médecin généraliste.

En fonction des besoins du patient, l'évaluation peut également comprendre une ou plusieurs consultations de psychologues permettant de tester la pertinence d'un suivi psychothérapeutique.

Mise en œuvre opérationnelle

Entretien IDE MG :

- L'IDE reçoit la demande de la secrétaire ou reçoit un courrier mail directement du médecin généraliste
- Elle rappelle le médecin généraliste le jour de la demande, et recueille des éléments de l'observation clinique, clarifie la demande et les attentes vis-à-vis du DSPP. Elle évalue avec le médecin généraliste le délai optimal pour le rendez-vous avec le médecin psychiatre du DSPP (urgent, rapide, non urgent).

Entretien IDE Patient :

- L'IDE appelle le patient le jour de la demande pour positionner un rendez-vous téléphonique qui a lieu dans les 48h, en fonction de la disponibilité du patient et de l'IDE
- Elle constitue un dossier patient dans lequel elle met ses deux observations
- Elle présente la demande en réunion institutionnelle ou propose directement un rendez-vous psychiatre au patient
- Elle envoie un mail au médecin généraliste pour l'informer du jour de la consultation médicale au DSPP
- Pour les populations vulnérables (mineurs, patients suicidaires ou présentant une déficience intellectuelle), l'IDE programme également un entretien avec l'entourage.

Réunion institutionnelle

La réunion institutionnelle se déroule deux fois par semaine en présence du psychiatre coordinateur du DSPP, le psychologue, les IDE et la secrétaire du DSPP.

Elle permet d'échanger en équipe sur les demandes et dossiers en cours, et de valider les décisions de réorientation avant la première consultation psychiatrique.

Orientation du patient

En fonction de la décision prise en réunion institutionnelle, le DSPP peut décider de l'orientation d'un patient vers un suivi spécialisé à ce stade. Les IDE prennent alors contact avec les structures les plus adaptées afin de présenter le patient, puis font le lien avec le patient et le médecin généraliste.

Entretien psychiatrique

Une première consultation avec l'un des psychiatres (libéraux ou hospitalier) du DSPP est organisée. Cette consultation a lieu dans les locaux du DSPP, dans un bâtiment au sein du CHU, mais distinct du bâtiment de psychiatrie. L'évaluation s'inscrit dans une séquence de soins, elle peut prendre plusieurs consultations.

Données d'activité 2019

Le délai moyen entre la première demande et le rendez-vous psychiatrique est de 11 jours.

Consultations psychologues (3 ou 4)

Lorsque le psychiatre du DSPP le préconise, un temps d'évaluation psychologique peut être mis en place par le DSPP. 3 consultations de psychologues d'une heure peuvent ainsi être mises en place afin d'évaluer les indications de psychothérapie.

Mise en place d'un PPS et échange avec le MG

Suite à cette phase d'évaluation, le médecin psychiatre rédige un projet de soins personnalisé. Un courrier à caractère didactique, élaboré sur le modèle de la recommandation MG-PSY écrite par le Collège National pour la Qualité des Soins en Psychiatrie – CNQSP- et labellisé par la HAS est envoyé au médecin généraliste. En fonction des situations, des échanges collaboratifs entre le psychiatre et le médecin généraliste peuvent avoir lieu.

Séances de psychoéducation

3 séances de psychoéducation individuelles assurées par les IDE en présentiel ou par téléphone

- 1/information sur la dépression
- 2/intérêt et observance des psychotropes
- 3/ temps avec l'entourage

Ces séances sont réalisées pour seulement certains patients, sur demande du psychiatre DSPP.

Activité (données d'activité 2019) :
En 2019, 186 patients ont été orientés avant le rendez-vous avec un psychiatre du DSPP soit 20% de la file active. Ainsi, le DSPP ne se substitue pas aux structures existantes, il permet en revanche une orientation pertinente et dans des délais brefs.
Ces réorientations ont été effectuées pour 44% d'entre elles vers un dispositif sanitaire spécifique, pour 11% auprès des urgences et 25% auprès d'un psychiatre traitant.

3. Suivi du patient

a. Le suivi partagé médecin généraliste/DSPP

Objectif :

Lorsque le médecin généraliste accepte d'être le référent du suivi dans le cadre du suivi partagé, il propose aux patients un suivi par le biais de consultations de base généraliste, à une fréquence rapprochée (tous les 15 jours par exemple). Le DSPP reste en soutien et peut être contacté en cas de besoin par le MG dans le cadre du suivi partagé. Si le DSPP et le médecin généraliste identifient l'opportunité, le psychiatre du DSPP peut recevoir le patient en consultation. L'inclusion est alors réalisée et un nouveau forfait de 4 mois est enclenché.

Activité (données d'activité 2019) :
En 2019, 40 à 50% des demandes globales aux DSPP ont donné lieu à un suivi partagé.

b. Les séances de psychologues

Lorsque le PPS a identifié un besoin de psychothérapies structurées, pour des patients qui n'entrent pas dans les critères de l'expérimentation CNAM, le psychiatre du DSPP peut prescrire jusqu'à 6 séances de psychothérapies structurées auprès de psychologues libérales labellisées dans le cadre de l'expérimentation CNAM. En termes de besoin, l'équipe du DSPP estime que 25% des patients orientés vers le dispositif pourrait bénéficier de cette prise en charge supplémentaire.

c. La réorientation vers un suivi spécialisé

Suite à la rédaction du PPS, le DSPP peut être amené à orienter le patient vers un suivi spécialisé en psychiatrie. Il aide alors à identifier le praticien pertinent, en s'appuyant sur l'annuaire de praticien élaboré par le DSPP. Le patient est alors accompagné par le DSPP vers un suivi spécialisé, et reste en contact avec le patient et le médecin généraliste jusqu'à l'orientation effective du patient.

En cas d'orientation vers un suivi psychiatrique en libéral, le psychiatre propose une consultation dans des délais brefs.

Une fois l'orientation vers le secteur psychiatrique effectué, le DSPP n'intervient plus dans la prise en charge du patient. Si le médecin généraliste a des questions, il est renvoyé vers le psychiatre référent du patient.

4. Mission de formations pratiques professionnelles

L'objectif d'amélioration des pratiques professionnelles des médecins généralistes est assuré par plusieurs moyens :

- Pour chaque patient orienté, le médecin généraliste bénéficie d'un entretien avec l'IDE du DSPP, puis des échanges mails ou téléphoniques avec le psychiatre du DSPP, ainsi qu'un courrier-type après la consultation du psychiatre, qui poursuit un but d'échange à visée collaborative. Ces différents échanges permettent au médecin généraliste d'avoir des réponses concrètes aux situations individuelles de chaque patient
- Par ailleurs, les médecins généralistes intégrés dans un suivi partagé bénéficient également de 2 séances de formation de 3h organisés par la psychiatre du DSPP praticien hospitalier, sur divers sujets en lien avec la prise en charge de la souffrance psychique et des troubles mentaux (formation sur les recommandations scientifiques en termes de prescription de psychotropes notamment).

ANNEXE 7 COMPOSITION DU COMITE OPERATIONNEL

La composition de ce comité opérationnel est la suivante :

- ARS
- URPS :
 - Membres élus
 - Représentants des médecins libéraux partenaires du DSPP
- Le CHU
 - Direction
 - Président CME
 - Responsable pôle psychiatrie
 - Chef de service de psychiatrie et de psychologie médicale
 - Médecin ou psychiatre coordonnateur
- CH Marchant
 - Direction
 - Président CME
- Un représentant des usagers

ARS OCCITANIE MONTPELLIER

R76-2020-08-04-002

Carte Zonage sage-femme

Zonage : sages-femmes
Zones définies en février 2020 dans le cadre
du décret n°2017-632 du 25 avril 2017

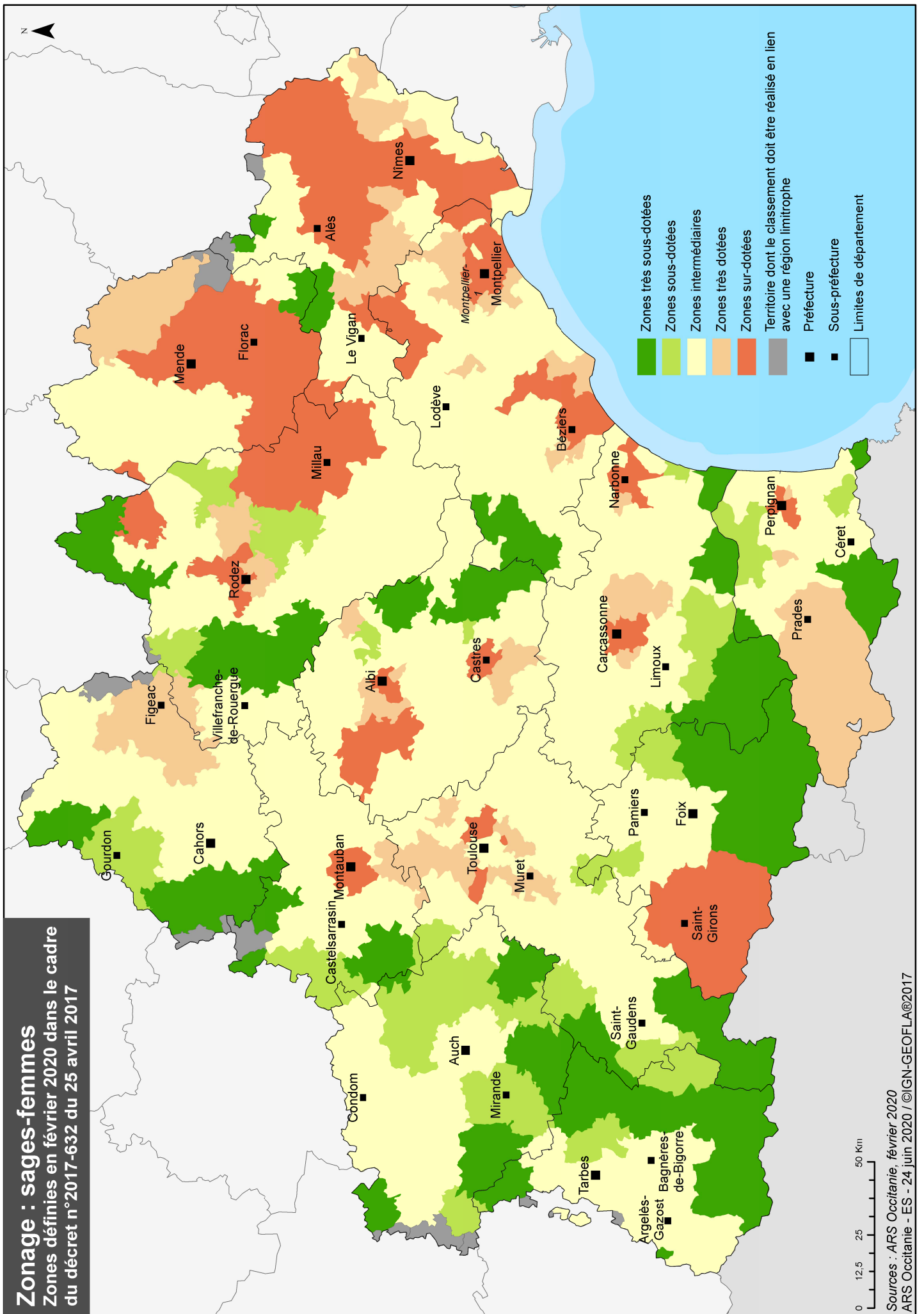

Sources : ARS Occitanie, février 2020
ARS Occitanie - ES - 24 juin 2020 / ©IGN-GEOFLA®2017

ARS OCCITANIE MONTPELLIER

R76-2020-08-04-003

Fichier Zonage sage-femme

Libellé de la région d'attribution du BVCV (zonage)	Libellé du département d'attribution du BVCV (zonage)	Code du bassin de vie/canton-ville	Libellé du bassin de vie/canton-ville	Code de la commune	Libellé de la commune	Libellé de la région administrative de la commune	Code du département administratif de la commune	Libellé du département administratif de la commune	Classement_final
Occitanie	Ariège	09225	Pamiers	09001	Aigues-Juntes	Occitanie	09	Ariège	3-Zone intermédiaire
Occitanie	Ariège	09160	Lavelanet	09002	Aigues-Vives	Occitanie	09	Ariège	1-Zone très sous dotée
Occitanie	Ariège	09160	Lavelanet	09003	L'Aiguillon	Occitanie	09	Ariège	1-Zone très sous dotée
Occitanie	Ariège	09306	Tarascon-sur-Ariège	09004	Albiès	Occitanie	09	Ariège	1-Zone très sous dotée
Occitanie	Ariège	09261	Saint-Girons	09005	Aleu	Occitanie	09	Ariège	5-Zone sur dotée
Occitanie	Ariège	09306	Tarascon-sur-Ariège	09006	Alliat	Occitanie	09	Ariège	1-Zone très sous dotée
Occitanie	Ariège	09122	Foix	09007	Allières	Occitanie	09	Ariège	3-Zone intermédiaire
Occitanie	Ariège	09261	Saint-Girons	09008	Alos	Occitanie	09	Ariège	5-Zone sur dotée
Occitanie	Ariège	09122	Foix	09009	Alzen	Occitanie	09	Ariège	3-Zone intermédiaire
Occitanie	Ariège	09261	Saint-Girons	09011	Antras	Occitanie	09	Ariège	5-Zone sur dotée
Occitanie	Ariège	09032	Ax-les-Thermes	09012	Appy	Occitanie	09	Ariège	1-Zone très sous dotée
Occitanie	Ariège	09122	Foix	09013	Arabaux	Occitanie	09	Ariège	3-Zone intermédiaire
Occitanie	Ariège	09261	Saint-Girons	09014	Argein	Occitanie	09	Ariège	5-Zone sur dotée
Occitanie	Ariège	09306	Tarascon-sur-Ariège	09015	Arignac	Occitanie	09	Ariège	1-Zone très sous dotée
Occitanie	Ariège	09306	Tarascon-sur-Ariège	09016	Arnave	Occitanie	09	Ariège	1-Zone très sous dotée
Occitanie	Ariège	09261	Saint-Girons	09017	Arrien-en-Bethmale	Occitanie	09	Ariège	5-Zone sur dotée
Occitanie	Ariège	09261	Saint-Girons	09018	Arrout	Occitanie	09	Ariège	5-Zone sur dotée
Occitanie	Ariège	09167	Lézat-sur-Lèze	09019	Artigat	Occitanie	09	Ariège	2-Zone sous dotée
Occitanie	Aude	11304	Quillan	09020	Artigues	Occitanie	09	Ariège	1-Zone très sous dotée
Occitanie	Ariège	09225	Pamiers	09021	Artix	Occitanie	09	Ariège	3-Zone intermédiaire
Occitanie	Ariège	09225	Pamiers	09022	Arvigna	Occitanie	09	Ariège	3-Zone intermédiaire
Occitanie	Ariège	09032	Ax-les-Thermes	09023	Ascou	Occitanie	09	Ariège	1-Zone très sous dotée
Occitanie	Ariège	09306	Tarascon-sur-Ariège	09024	Aston	Occitanie	09	Ariège	1-Zone très sous dotée
Occitanie	Ariège	09261	Saint-Girons	09025	Aucazein	Occitanie	09	Ariège	5-Zone sur dotée
Occitanie	Ariège	09261	Saint-Girons	09026	Audressein	Occitanie	09	Ariège	5-Zone sur dotée
Occitanie	Ariège	09261	Saint-Girons	09027	Augirein	Occitanie	09	Ariège	5-Zone sur dotée
Occitanie	Ariège	09306	Tarascon-sur-Ariège	09028	Aulos	Occitanie	09	Ariège	1-Zone très sous dotée
Occitanie	Ariège	09261	Saint-Girons	09029	Aulus-les-Bains	Occitanie	09	Ariège	5-Zone sur dotée
Occitanie	Ariège	09306	Tarascon-sur-Ariège	09030	Auzat	Occitanie	09	Ariège	1-Zone très sous dotée
Occitanie	Ariège	09032	Ax-les-Thermes	09031	Axiat	Occitanie	09	Ariège	1-Zone très sous dotée
Occitanie	Ariège	09032	Ax-les-Thermes	09032	Ax-les-Thermes	Occitanie	09	Ariège	1-Zone très sous dotée
Occitanie	Ariège	09261	Saint-Girons	09033	Bagert	Occitanie	09	Ariège	5-Zone sur dotée
Occitanie	Ariège	09261	Saint-Girons	09034	Balacet	Occitanie	09	Ariège	5-Zone sur dotée
Occitanie	Ariège	09261	Saint-Girons	09035	Balaguères	Occitanie	09	Ariège	5-Zone sur dotée
Occitanie	Ariège	09261	Saint-Girons	09037	Barjac	Occitanie	09	Ariège	5-Zone sur dotée
Occitanie	Haute-Garonne	31375	Montesquieu-Volvestre	09038	La Bastide-de-Besplas	Occitanie	09	Ariège	3-Zone intermédiaire
Occitanie	Ariège	09194	Mirepoix	09039	La Bastide-de-Bousignac	Occitanie	09	Ariège	2-Zone sous dotée
Occitanie	Ariège	09225	Pamiers	09040	La Bastide-de-Lordat	Occitanie	09	Ariège	3-Zone intermédiaire

Occitanie	Haute-Garonne	31523	Salies-du-Salat	09041	La Bastide-du-Salat	Occitanie	09	Ariège	3-Zone intermédiaire
Occitanie	Ariège	09122	Foix	09042	La Bastide-de-Sérou	Occitanie	09	Ariège	3-Zone intermédiaire
Occitanie	Ariège	09160	Lavelanet	09043	La Bastide-sur-l'Hers	Occitanie	09	Ariège	1-Zone très sous dotée
Occitanie	Ariège	09122	Foix	09044	Baulou	Occitanie	09	Ariège	3-Zone intermédiaire
Occitanie	Ariège	09306	Tarascon-sur-Ariège	09045	Bédeilhac-et-Aynat	Occitanie	09	Ariège	1-Zone très sous dotée
Occitanie	Ariège	09261	Saint-Girons	09046	Bédeille	Occitanie	09	Ariège	5-Zone sur dotée
Occitanie	Ariège	09160	Lavelanet	09047	Bélesta	Occitanie	09	Ariège	1-Zone très sous dotée
Occitanie	Ariège	09160	Lavelanet	09048	Belloc	Occitanie	09	Ariège	1-Zone très sous dotée
Occitanie	Ariège	09122	Foix	09049	Bénac	Occitanie	09	Ariège	3-Zone intermédiaire
Occitanie	Ariège	09225	Pamiers	09050	Benagues	Occitanie	09	Ariège	3-Zone intermédiaire
Occitanie	Ariège	09160	Lavelanet	09051	Bénaix	Occitanie	09	Ariège	1-Zone très sous dotée
Occitanie	Ariège	09194	Mirepoix	09052	Besset	Occitanie	09	Ariège	2-Zone sous dotée
Occitanie	Ariège	09032	Ax-les-Thermes	09053	Bestiac	Occitanie	09	Ariège	1-Zone très sous dotée
Occitanie	Haute-Garonne	31523	Salies-du-Salat	09054	Betchat	Occitanie	09	Ariège	3-Zone intermédiaire
Occitanie	Ariège	09261	Saint-Girons	09055	Bethmale	Occitanie	09	Ariège	5-Zone sur dotée
Occitanie	Ariège	09225	Pamiers	09056	Bézac	Occitanie	09	Ariège	3-Zone intermédiaire
Occitanie	Ariège	09261	Saint-Girons	09057	Biert	Occitanie	09	Ariège	5-Zone sur dotée
Occitanie	Ariège	09306	Tarascon-sur-Ariège	09058	Bompas	Occitanie	09	Ariège	1-Zone très sous dotée
Occitanie	Ariège	09261	Saint-Girons	09059	Bonac-Irazein	Occitanie	09	Ariège	5-Zone sur dotée
Occitanie	Ariège	09225	Pamiers	09060	Bonnac	Occitanie	09	Ariège	3-Zone intermédiaire
Occitanie	Ariège	09225	Pamiers	09061	Les Bordes-sur-Arize	Occitanie	09	Ariège	3-Zone intermédiaire
Occitanie	Ariège	09261	Saint-Girons	09062	Bordes-Uchentein	Occitanie	09	Ariège	5-Zone sur dotée
Occitanie	Ariège	09122	Foix	09063	Le Bosc	Occitanie	09	Ariège	3-Zone intermédiaire
Occitanie	Ariège	09306	Tarascon-sur-Ariège	09064	Bouan	Occitanie	09	Ariège	1-Zone très sous dotée
Occitanie	Ariège	09261	Saint-Girons	09065	Boussenac	Occitanie	09	Ariège	5-Zone sur dotée
Occitanie	Ariège	09122	Foix	09066	Brassac	Occitanie	09	Ariège	3-Zone intermédiaire
Occitanie	Ariège	09282	Saverdun	09067	Brie	Occitanie	09	Ariège	3-Zone intermédiaire
Occitanie	Ariège	09122	Foix	09068	Burret	Occitanie	09	Ariège	3-Zone intermédiaire
Occitanie	Ariège	09261	Saint-Girons	09069	Buzan	Occitanie	09	Ariège	5-Zone sur dotée
Occitanie	Ariège	09306	Tarascon-sur-Ariège	09070	Les Cabannes	Occitanie	09	Ariège	1-Zone très sous dotée
Occitanie	Ariège	09122	Foix	09071	Cadarcet	Occitanie	09	Ariège	3-Zone intermédiaire
Occitanie	Ariège	09225	Pamiers	09072	Calzan	Occitanie	09	Ariège	3-Zone intermédiaire
Occitanie	Ariège	09261	Saint-Girons	09073	Camarade	Occitanie	09	Ariège	5-Zone sur dotée
Occitanie	Ariège	09160	Lavelanet	09074	Camon	Occitanie	09	Ariège	1-Zone très sous dotée
Occitanie	Haute-Garonne	31375	Montesquieu-Volvestre	09075	Campagne-sur-Arize	Occitanie	09	Ariège	3-Zone intermédiaire
Occitanie	Ariège	09282	Saverdun	09076	Canté	Occitanie	09	Ariège	3-Zone intermédiaire
Occitanie	Ariège	09306	Tarascon-sur-Ariège	09077	Capoulet-et-Junac	Occitanie	09	Ariège	1-Zone très sous dotée
Occitanie	Aude	11304	Quillan	09078	Carcanières	Occitanie	09	Ariège	1-Zone très sous dotée
Occitanie	Ariège	09167	Lézat-sur-Lèze	09079	Carla-Bayle	Occitanie	09	Ariège	2-Zone sous dotée
Occitanie	Ariège	09160	Lavelanet	09080	Carla-de-Roquefort	Occitanie	09	Ariège	1-Zone très sous dotée
Occitanie	Ariège	09225	Pamiers	09081	Le Carlarat	Occitanie	09	Ariège	3-Zone intermédiaire
Occitanie	Ariège	09261	Saint-Girons	09082	Castelnau-Durban	Occitanie	09	Ariège	5-Zone sur dotée
Occitanie	Ariège	09167	Lézat-sur-Lèze	09083	Castéras	Occitanie	09	Ariège	2-Zone sous dotée

Occitanie	Haute-Garonne	31375	Montesquieu-Volvestre	09084	Castex	Occitanie	09	Ariège	3-Zone intermédiaire
Occitanie	Ariège	09261	Saint-Girons	09085	Castillon-en-Couserans	Occitanie	09	Ariège	5-Zone sur dotée
Occitanie	Ariège	09261	Saint-Girons	09086	Caumont	Occitanie	09	Ariège	5-Zone sur dotée
Occitanie	Ariège	09032	Ax-les-Thermes	09087	Caussou	Occitanie	09	Ariège	1-Zone très sous dotée
Occitanie	Ariège	09306	Tarascon-sur-Ariège	09088	Caychax	Occitanie	09	Ariège	1-Zone très sous dotée
Occitanie	Ariège	09194	Mirepoix	09089	Cazals-des-Baylès	Occitanie	09	Ariège	2-Zone sous dotée
Occitanie	Ariège	09225	Pamiers	09090	Cazaux	Occitanie	09	Ariège	3-Zone intermédiaire
Occitanie	Ariège	09261	Saint-Girons	09091	Cazavet	Occitanie	09	Ariège	5-Zone sur dotée
Occitanie	Ariège	09306	Tarascon-sur-Ariège	09092	Cazenave-Serres-et-Allens	Occitanie	09	Ariège	1-Zone très sous dotée
Occitanie	Ariège	09122	Foix	09093	Celles	Occitanie	09	Ariège	3-Zone intermédiaire
Occitanie	Haute-Garonne	31135	Cazères	09094	Cérizols	Occitanie	09	Ariège	3-Zone intermédiaire
Occitanie	Ariège	09261	Saint-Girons	09095	Cescau	Occitanie	09	Ariège	5-Zone sur dotée
Occitanie	Ariège	09306	Tarascon-sur-Ariège	09096	Château-Verdun	Occitanie	09	Ariège	1-Zone très sous dotée
Occitanie	Ariège	09261	Saint-Girons	09097	Clermont	Occitanie	09	Ariège	5-Zone sur dotée
Occitanie	Ariège	09261	Saint-Girons	09098	Contrazy	Occitanie	09	Ariège	5-Zone sur dotée
Occitanie	Ariège	09122	Foix	09099	Cos	Occitanie	09	Ariège	3-Zone intermédiaire
Occitanie	Ariège	09261	Saint-Girons	09100	Couflens	Occitanie	09	Ariège	5-Zone sur dotée
Occitanie	Ariège	09225	Pamiers	09101	Coussa	Occitanie	09	Ariège	3-Zone intermédiaire
Occitanie	Ariège	09194	Mirepoix	09102	Coutens	Occitanie	09	Ariège	2-Zone sous dotée
Occitanie	Ariège	09225	Pamiers	09103	Crampagna	Occitanie	09	Ariège	3-Zone intermédiaire
Occitanie	Ariège	09225	Pamiers	09104	Dalou	Occitanie	09	Ariège	3-Zone intermédiaire
Occitanie	Haute-Garonne	31375	Montesquieu-Volvestre	09105	Daumazan-sur-Arize	Occitanie	09	Ariège	3-Zone intermédiaire
Occitanie	Ariège	09160	Lavelanet	09106	Dreuilhe	Occitanie	09	Ariège	1-Zone très sous dotée
Occitanie	Ariège	09194	Mirepoix	09107	Dun	Occitanie	09	Ariège	2-Zone sous dotée
Occitanie	Ariège	09261	Saint-Girons	09108	Durban-sur-Arize	Occitanie	09	Ariège	5-Zone sur dotée
Occitanie	Ariège	09282	Saverdun	09109	Durfort	Occitanie	09	Ariège	3-Zone intermédiaire
Occitanie	Ariège	09261	Saint-Girons	09110	Encourtiech	Occitanie	09	Ariège	5-Zone sur dotée
Occitanie	Ariège	09261	Saint-Girons	09111	Engoxer	Occitanie	09	Ariège	5-Zone sur dotée
Occitanie	Ariège	09261	Saint-Girons	09113	Ercé	Occitanie	09	Ariège	5-Zone sur dotée
Occitanie	Ariège	09261	Saint-Girons	09114	Erp	Occitanie	09	Ariège	5-Zone sur dotée
Occitanie	Ariège	09160	Lavelanet	09115	Esclagne	Occitanie	09	Ariège	1-Zone très sous dotée
Occitanie	Ariège	09225	Pamiers	09116	Escosse	Occitanie	09	Ariège	3-Zone intermédiaire
Occitanie	Ariège	09282	Saverdun	09117	Esplas	Occitanie	09	Ariège	3-Zone intermédiaire
Occitanie	Ariège	09261	Saint-Girons	09118	Esplas-de-Sérou	Occitanie	09	Ariège	5-Zone sur dotée
Occitanie	Ariège	09261	Saint-Girons	09119	Eycheil	Occitanie	09	Ariège	5-Zone sur dotée
Occitanie	Haute-Garonne	31135	Cazères	09120	Fabas	Occitanie	09	Ariège	3-Zone intermédiaire
Occitanie	Ariège	09122	Foix	09121	Ferrières-sur-Ariège	Occitanie	09	Ariège	3-Zone intermédiaire
Occitanie	Ariège	09122	Foix	09122	Foix	Occitanie	09	Ariège	3-Zone intermédiaire
Occitanie	Haute-Garonne	31375	Montesquieu-Volvestre	09123	Fornex	Occitanie	09	Ariège	3-Zone intermédiaire
Occitanie	Ariège	09167	Lézat-sur-Lèze	09124	Le Fossat	Occitanie	09	Ariège	2-Zone sous dotée
Occitanie	Ariège	09160	Lavelanet	09125	Fougax-et-Barrineuf	Occitanie	09	Ariège	1-Zone très sous dotée
Occitanie	Ariège	09160	Lavelanet	09126	Freychenet	Occitanie	09	Ariège	1-Zone très sous dotée
Occitanie	Ariège	09225	Pamiers	09127	Gabre	Occitanie	09	Ariège	3-Zone intermédiaire

Occitanie	Ariège	09261	Saint-Girons	09128	Gajan	Occitanie	09	Ariège	5-Zone sur dotée
Occitanie	Ariège	09261	Saint-Girons	09129	Galey	Occitanie	09	Ariège	5-Zone sur dotée
Occitanie	Ariège	09122	Foix	09130	Ganac	Occitanie	09	Ariège	3-Zone intermédiaire
Occitanie	Ariège	09032	Ax-les-Thermes	09131	Garanou	Occitanie	09	Ariège	1-Zone très sous dotée
Occitanie	Ariège	09185	Mazères	09132	Gaudiès	Occitanie	09	Ariège	3-Zone intermédiaire
Occitanie	Ariège	09306	Tarascon-sur-Ariège	09133	Génat	Occitanie	09	Ariège	1-Zone très sous dotée
Occitanie	Ariège	09306	Tarascon-sur-Ariège	09134	Gestiès	Occitanie	09	Ariège	1-Zone très sous dotée
Occitanie	Ariège	09306	Tarascon-sur-Ariège	09135	Goulier	Occitanie	09	Ariège	1-Zone très sous dotée
Occitanie	Ariège	09306	Tarascon-sur-Ariège	09136	Gourbit	Occitanie	09	Ariège	1-Zone très sous dotée
Occitanie	Ariège	09225	Pamiers	09137	Gudas	Occitanie	09	Ariège	3-Zone intermédiaire
Occitanie	Ariège	09122	Foix	09138	L'Herm	Occitanie	09	Ariège	3-Zone intermédiaire
Occitanie	Ariège	09032	Ax-les-Thermes	09139	L'Hospitalet-près-l'Andorre	Occitanie	09	Ariège	1-Zone très sous dotée
Occitanie	Ariège	09032	Ax-les-Thermes	09140	Ignaux	Occitanie	09	Ariège	1-Zone très sous dotée
Occitanie	Ariège	09261	Saint-Girons	09141	Illartain	Occitanie	09	Ariège	5-Zone sur dotée
Occitanie	Ariège	09160	Lavelanet	09142	Ilhat	Occitanie	09	Ariège	1-Zone très sous dotée
Occitanie	Ariège	09306	Tarascon-sur-Ariège	09143	Illier-et-Laramade	Occitanie	09	Ariège	1-Zone très sous dotée
Occitanie	Ariège	09225	Pamiers	09145	Les Issards	Occitanie	09	Ariège	3-Zone intermédiaire
Occitanie	Ariège	09282	Saverdun	09146	Justiniac	Occitanie	09	Ariège	3-Zone intermédiaire
Occitanie	Ariège	09282	Saverdun	09147	Labatut	Occitanie	09	Ariège	3-Zone intermédiaire
Occitanie	Haute-Garonne	31523	Salies-du-Salat	09148	Lacave	Occitanie	09	Ariège	3-Zone intermédiaire
Occitanie	Ariège	09261	Saint-Girons	09149	Lacourt	Occitanie	09	Ariège	5-Zone sur dotée
Occitanie	Ariège	09194	Mirepoix	09150	Lagarde	Occitanie	09	Ariège	2-Zone sous dotée
Occitanie	Ariège	09167	Lézat-sur-Lèze	09151	Lanoux	Occitanie	09	Ariège	2-Zone sous dotée
Occitanie	Ariège	09306	Tarascon-sur-Ariège	09152	Lapège	Occitanie	09	Ariège	1-Zone très sous dotée
Occitanie	Ariège	09225	Pamiers	09153	Lapenne	Occitanie	09	Ariège	3-Zone intermédiaire
Occitanie	Ariège	09122	Foix	09154	Larbont	Occitanie	09	Ariège	3-Zone intermédiaire
Occitanie	Ariège	09306	Tarascon-sur-Ariège	09155	Larcac	Occitanie	09	Ariège	1-Zone très sous dotée
Occitanie	Ariège	09306	Tarascon-sur-Ariège	09156	Larnat	Occitanie	09	Ariège	1-Zone très sous dotée
Occitanie	Ariège	09160	Lavelanet	09157	Laroque-d'Olmes	Occitanie	09	Ariège	1-Zone très sous dotée
Occitanie	Ariège	09261	Saint-Girons	09158	Lasserre	Occitanie	09	Ariège	5-Zone sur dotée
Occitanie	Ariège	09032	Ax-les-Thermes	09159	Lassur	Occitanie	09	Ariège	1-Zone très sous dotée
Occitanie	Ariège	09160	Lavelanet	09160	Lavelanet	Occitanie	09	Ariège	1-Zone très sous dotée
Occitanie	Ariège	09160	Lavelanet	09161	Léran	Occitanie	09	Ariège	1-Zone très sous dotée
Occitanie	Ariège	09306	Tarascon-sur-Ariège	09162	Lercoul	Occitanie	09	Ariège	1-Zone très sous dotée
Occitanie	Ariège	09225	Pamiers	09163	Lescousse	Occitanie	09	Ariège	3-Zone intermédiaire
Occitanie	Ariège	09261	Saint-Girons	09164	Lescure	Occitanie	09	Ariège	5-Zone sur dotée
Occitanie	Ariège	09160	Lavelanet	09165	Lesparrou	Occitanie	09	Ariège	1-Zone très sous dotée
Occitanie	Ariège	09160	Lavelanet	09166	Leychert	Occitanie	09	Ariège	1-Zone très sous dotée
Occitanie	Ariège	09167	Lézat-sur-Lèze	09167	Lézat-sur-Lèze	Occitanie	09	Ariège	2-Zone sous dotée
Occitanie	Ariège	09160	Lavelanet	09168	Lieurac	Occitanie	09	Ariège	1-Zone très sous dotée
Occitanie	Ariège	09160	Lavelanet	09169	Limbrassac	Occitanie	09	Ariège	1-Zone très sous dotée
Occitanie	Ariège	09282	Saverdun	09170	Lissac	Occitanie	09	Ariège	3-Zone intermédiaire
Occitanie	Ariège	09032	Ax-les-Thermes	09171	Lordat	Occitanie	09	Ariège	1-Zone très sous dotée

Occitanie	Haute-Garonne	31375	Montesquieu-Volvestre	09172	Loubaut	Occitanie	09	Ariège	3-Zone intermédiaire
Occitanie	Ariège	09225	Pamiers	09173	Loubens	Occitanie	09	Ariège	3-Zone intermédiaire
Occitanie	Ariège	09225	Pamiers	09174	Loubières	Occitanie	09	Ariège	3-Zone intermédiaire
Occitanie	Ariège	09225	Pamiers	09175	Ludiès	Occitanie	09	Ariège	3-Zone intermédiaire
Occitanie	Ariège	09032	Ax-les-Thermes	09176	Luzenac	Occitanie	09	Ariège	1-Zone très sous dotée
Occitanie	Ariège	09225	Pamiers	09177	Madière	Occitanie	09	Ariège	3-Zone intermédiaire
Occitanie	Ariège	09194	Mirepoix	09178	Malegoude	Occitanie	09	Ariège	2-Zone sous dotée
Occitanie	Ariège	09225	Pamiers	09179	Malléon	Occitanie	09	Ariège	3-Zone intermédiaire
Occitanie	Ariège	09194	Mirepoix	09180	Manses	Occitanie	09	Ariège	2-Zone sous dotée
Occitanie	Ariège	09225	Pamiers	09181	Le Mas-d'Azil	Occitanie	09	Ariège	3-Zone intermédiaire
Occitanie	Ariège	09261	Saint-Girons	09182	Massat	Occitanie	09	Ariège	5-Zone sur dotée
Occitanie	Haute-Garonne	31523	Salies-du-Salat	09183	Mauvezin-de-Prat	Occitanie	09	Ariège	3-Zone intermédiaire
Occitanie	Ariège	09261	Saint-Girons	09184	Mauvezin-de-Sainte-Croix	Occitanie	09	Ariège	5-Zone sur dotée
Occitanie	Ariège	09185	Mazères	09185	Mazères	Occitanie	09	Ariège	3-Zone intermédiaire
Occitanie	Haute-Garonne	31375	Montesquieu-Volvestre	09186	Méras	Occitanie	09	Ariège	3-Zone intermédiaire
Occitanie	Ariège	09261	Saint-Girons	09187	Mercenac	Occitanie	09	Ariège	5-Zone sur dotée
Occitanie	Ariège	09306	Tarascon-sur-Ariège	09188	Mercus-Garrabet	Occitanie	09	Ariège	1-Zone très sous dotée
Occitanie	Ariège	09032	Ax-les-Thermes	09189	Mérens-les-Vals	Occitanie	09	Ariège	1-Zone très sous dotée
Occitanie	Ariège	09261	Saint-Girons	09190	Mérgon	Occitanie	09	Ariège	5-Zone sur dotée
Occitanie	Ariège	09306	Tarascon-sur-Ariège	09192	Miglos	Occitanie	09	Ariège	1-Zone très sous dotée
Occitanie	Aude	11304	Quillan	09193	Mijanès	Occitanie	09	Ariège	1-Zone très sous dotée
Occitanie	Ariège	09194	Mirepoix	09194	Mirepoix	Occitanie	09	Ariège	2-Zone sous dotée
Occitanie	Ariège	09225	Pamiers	09195	Monesple	Occitanie	09	Ariège	3-Zone intermédiaire
Occitanie	Ariège	09122	Foix	09196	Montagagne	Occitanie	09	Ariège	3-Zone intermédiaire
Occitanie	Ariège	09032	Ax-les-Thermes	09197	Montaillou	Occitanie	09	Ariège	1-Zone très sous dotée
Occitanie	Ariège	09261	Saint-Girons	09198	Montardit	Occitanie	09	Ariège	5-Zone sur dotée
Occitanie	Ariège	09282	Saverdun	09199	Montaut	Occitanie	09	Ariège	3-Zone intermédiaire
Occitanie	Ariège	09160	Lavelanet	09200	Montbel	Occitanie	09	Ariège	1-Zone très sous dotée
Occitanie	Ariège	09261	Saint-Girons	09201	Montégut-en-Couserans	Occitanie	09	Ariège	5-Zone sur dotée
Occitanie	Ariège	09225	Pamiers	09202	Montégut-Plantaurel	Occitanie	09	Ariège	3-Zone intermédiaire
Occitanie	Ariège	09122	Foix	09203	Montels	Occitanie	09	Ariège	3-Zone intermédiaire
Occitanie	Ariège	09261	Saint-Girons	09204	Montesquieu-Avantès	Occitanie	09	Ariège	5-Zone sur dotée
Occitanie	Haute-Garonne	31375	Montesquieu-Volvestre	09205	Montfa	Occitanie	09	Ariège	3-Zone intermédiaire
Occitanie	Ariège	09160	Lavelanet	09206	Montferrier	Occitanie	09	Ariège	1-Zone très sous dotée
Occitanie	Ariège	09122	Foix	09207	Montgaillard	Occitanie	09	Ariège	3-Zone intermédiaire
Occitanie	Ariège	09261	Saint-Girons	09208	Montgauch	Occitanie	09	Ariège	5-Zone sur dotée
Occitanie	Ariège	09261	Saint-Girons	09209	Montjoie-en-Couserans	Occitanie	09	Ariège	5-Zone sur dotée
Occitanie	Ariège	09122	Foix	09210	Montoulieu	Occitanie	09	Ariège	3-Zone intermédiaire
Occitanie	Ariège	09160	Lavelanet	09211	Montségur	Occitanie	09	Ariège	1-Zone très sous dotée
Occitanie	Ariège	09261	Saint-Girons	09212	Montseron	Occitanie	09	Ariège	5-Zone sur dotée
Occitanie	Ariège	09194	Mirepoix	09213	Moulin-Neuf	Occitanie	09	Ariège	2-Zone sous dotée
Occitanie	Ariège	09261	Saint-Girons	09214	Moulis	Occitanie	09	Ariège	5-Zone sur dotée
Occitanie	Ariège	09160	Lavelanet	09215	Naizen	Occitanie	09	Ariège	1-Zone très sous dotée

Occitanie	Ariège	09122	Foix	09216	Nescus	Occitanie	09	Ariège	3-Zone intermédiaire
Occitanie	Ariège	09306	Tarascon-sur-Ariège	09217	Niaux	Occitanie	09	Ariège	1-Zone très sous dotée
Occitanie	Ariège	09032	Ax-les-Thermes	09218	Orgeix	Occitanie	09	Ariège	1-Zone très sous dotée
Occitanie	Ariège	09261	Saint-Girons	09219	Orgibet	Occitanie	09	Ariège	5-Zone sur dotée
Occitanie	Ariège	09032	Ax-les-Thermes	09220	Orlu	Occitanie	09	Ariège	1-Zone très sous dotée
Occitanie	Ariège	09306	Tarascon-sur-Ariège	09221	Ornolac-Ussat-les-Bains	Occitanie	09	Ariège	1-Zone très sous dotée
Occitanie	Ariège	09306	Tarascon-sur-Ariège	09222	Orus	Occitanie	09	Ariège	1-Zone très sous dotée
Occitanie	Ariège	09261	Saint-Girons	09223	Oust	Occitanie	09	Ariège	5-Zone sur dotée
Occitanie	Ariège	09225	Pamiers	09224	Pailhès	Occitanie	09	Ariège	3-Zone intermédiaire
Occitanie	Ariège	09225	Pamiers	09225	Pamiers	Occitanie	09	Ariège	3-Zone intermédiaire
Occitanie	Ariège	09306	Tarascon-sur-Ariège	09226	Pech	Occitanie	09	Ariège	1-Zone très sous dotée
Occitanie	Ariège	09160	Lavelanet	09227	Pérelle	Occitanie	09	Ariège	1-Zone très sous dotée
Occitanie	Ariège	09032	Ax-les-Thermes	09228	Perles-et-Castelet	Occitanie	09	Ariège	1-Zone très sous dotée
Occitanie	Ariège	09160	Lavelanet	09229	Le Peyrat	Occitanie	09	Ariège	1-Zone très sous dotée
Occitanie	Aude	11304	Quillan	09230	Le Pla	Occitanie	09	Ariège	1-Zone très sous dotée
Occitanie	Ariège	09261	Saint-Girons	09231	Le Port	Occitanie	09	Ariège	5-Zone sur dotée
Occitanie	Ariège	09032	Ax-les-Thermes	09232	Prades	Occitanie	09	Ariège	1-Zone très sous dotée
Occitanie	Ariège	09160	Lavelanet	09233	Pradettes	Occitanie	09	Ariège	1-Zone très sous dotée
Occitanie	Ariège	09122	Foix	09234	Pradières	Occitanie	09	Ariège	3-Zone intermédiaire
Occitanie	Haute-Garonne	31523	Salies-du-Salat	09235	Prat-Bonrepaux	Occitanie	09	Ariège	3-Zone intermédiaire
Occitanie	Ariège	09122	Foix	09236	Prayols	Occitanie	09	Ariège	3-Zone intermédiaire
Occitanie	Aude	11304	Quillan	09237	Le Puch	Occitanie	09	Ariège	1-Zone très sous dotée
Occitanie	Ariège	09225	Pamiers	09238	Les Pujols	Occitanie	09	Ariège	3-Zone intermédiaire
Occitanie	Aude	11304	Quillan	09239	Quérigut	Occitanie	09	Ariège	1-Zone très sous dotée
Occitanie	Ariège	09306	Tarascon-sur-Ariège	09240	Quié	Occitanie	09	Ariège	1-Zone très sous dotée
Occitanie	Ariège	09306	Tarascon-sur-Ariège	09241	Rabat-les-Trois-Seigneurs	Occitanie	09	Ariège	1-Zone très sous dotée
Occitanie	Ariège	09160	Lavelanet	09242	Raissac	Occitanie	09	Ariège	1-Zone très sous dotée
Occitanie	Ariège	09160	Lavelanet	09243	Régat	Occitanie	09	Ariège	1-Zone très sous dotée
Occitanie	Ariège	09194	Mirepoix	09244	Rieucros	Occitanie	09	Ariège	2-Zone sous dotée
Occitanie	Ariège	09225	Pamiers	09245	Rieux-de-Pelleport	Occitanie	09	Ariège	3-Zone intermédiaire
Occitanie	Ariège	09261	Saint-Girons	09246	Rimont	Occitanie	09	Ariège	5-Zone sur dotée
Occitanie	Ariège	09261	Saint-Girons	09247	Rivèrenert	Occitanie	09	Ariège	5-Zone sur dotée
Occitanie	Ariège	09160	Lavelanet	09249	Roquefixade	Occitanie	09	Ariège	1-Zone très sous dotée
Occitanie	Ariège	09160	Lavelanet	09250	Roquefort-les-Cascades	Occitanie	09	Ariège	1-Zone très sous dotée
Occitanie	Ariège	09194	Mirepoix	09251	Roumengoux	Occitanie	09	Ariège	2-Zone sous dotée
Occitanie	Aude	11304	Quillan	09252	Rouze	Occitanie	09	Ariège	1-Zone très sous dotée
Occitanie	Ariège	09225	Pamiers	09253	Sabarat	Occitanie	09	Ariège	3-Zone intermédiaire
Occitanie	Ariège	09225	Pamiers	09254	Saint-Amadou	Occitanie	09	Ariège	3-Zone intermédiaire
Occitanie	Ariège	09225	Pamiers	09255	Saint-Amans	Occitanie	09	Ariège	3-Zone intermédiaire
Occitanie	Ariège	09225	Pamiers	09256	Saint-Bauzeil	Occitanie	09	Ariège	3-Zone intermédiaire
Occitanie	Haute-Garonne	31135	Cazères	09257	Sainte-Croix-Volvestre	Occitanie	09	Ariège	3-Zone intermédiaire
Occitanie	Ariège	09225	Pamiers	09258	Saint-Félix-de-Rieutord	Occitanie	09	Ariège	3-Zone intermédiaire
Occitanie	Ariège	09225	Pamiers	09259	Saint-Félix-de-Tournebat	Occitanie	09	Ariège	3-Zone intermédiaire

Occitanie	Ariège	09194	Mirepoix	09260	Sainte-Foi	Occitanie	09	Ariège	2-Zone sous dotée
Occitanie	Ariège	09261	Saint-Girons	09261	Saint-Girons	Occitanie	09	Ariège	5-Zone sur dotée
Occitanie	Ariège	09160	Lavelanet	09262	Saint-Jean-d'Aigues-Vives	Occitanie	09	Ariège	1-Zone très sous dotée
Occitanie	Ariège	09261	Saint-Girons	09263	Saint-Jean-du-Castillonnais	Occitanie	09	Ariège	5-Zone sur dotée
Occitanie	Ariège	09225	Pamiers	09264	Saint-Jean-de-Verges	Occitanie	09	Ariège	3-Zone intermédiaire
Occitanie	Ariège	09225	Pamiers	09265	Saint-Jean-du-Falga	Occitanie	09	Ariège	3-Zone intermédiaire
Occitanie	Ariège	09194	Mirepoix	09266	Saint-Julien-de-Gras-Capou	Occitanie	09	Ariège	2-Zone sous dotée
Occitanie	Ariège	09261	Saint-Girons	09267	Saint-Lary	Occitanie	09	Ariège	5-Zone sur dotée
Occitanie	Ariège	09261	Saint-Girons	09268	Saint-Lizier	Occitanie	09	Ariège	5-Zone sur dotée
Occitanie	Ariège	09122	Foix	09269	Saint-Martin-de-Caralp	Occitanie	09	Ariège	3-Zone intermédiaire
Occitanie	Ariège	09282	Saverdun	09270	Saint-Martin-d'Oydes	Occitanie	09	Ariège	3-Zone intermédiaire
Occitanie	Ariège	09225	Pamiers	09271	Saint-Michel	Occitanie	09	Ariège	3-Zone intermédiaire
Occitanie	Ariège	09122	Foix	09272	Saint-Paul-de-Jarrat	Occitanie	09	Ariège	3-Zone intermédiaire
Occitanie	Ariège	09122	Foix	09273	Saint-Pierre-de-Rivière	Occitanie	09	Ariège	3-Zone intermédiaire
Occitanie	Ariège	09194	Mirepoix	09274	Saint-Quentin-la-Tour	Occitanie	09	Ariège	2-Zone sous dotée
Occitanie	Ariège	09282	Saverdun	09275	Saint-Quirc	Occitanie	09	Ariège	3-Zone intermédiaire
Occitanie	Ariège	09225	Pamiers	09276	Saint-Victor-Rouzaud	Occitanie	09	Ariège	3-Zone intermédiaire
Occitanie	Ariège	09167	Lézat-sur-Lèze	09277	Saint-Ybars	Occitanie	09	Ariège	2-Zone sous dotée
Occitanie	Ariège	09261	Saint-Girons	09279	Salsein	Occitanie	09	Ariège	5-Zone sur dotée
Occitanie	Ariège	09306	Tarascon-sur-Ariège	09280	Saurat	Occitanie	09	Ariège	1-Zone très sous dotée
Occitanie	Ariège	09160	Lavelanet	09281	Sautel	Occitanie	09	Ariège	1-Zone très sous dotée
Occitanie	Ariège	09282	Saverdun	09282	Saverdun	Occitanie	09	Ariège	3-Zone intermédiaire
Occitanie	Ariège	09032	Ax-les-Thermes	09283	Savignac-les-Ormeaux	Occitanie	09	Ariège	1-Zone très sous dotée
Occitanie	Ariège	09225	Pamiers	09284	Ségura	Occitanie	09	Ariège	3-Zone intermédiaire
Occitanie	Ariège	09261	Saint-Girons	09285	Seix	Occitanie	09	Ariège	5-Zone sur dotée
Occitanie	Ariège	09306	Tarascon-sur-Ariège	09286	Sem	Occitanie	09	Ariège	1-Zone très sous dotée
Occitanie	Ariège	09306	Tarascon-sur-Ariège	09287	Senconac	Occitanie	09	Ariège	1-Zone très sous dotée
Occitanie	Ariège	09261	Saint-Girons	09289	Lorp-Sentaraille	Occitanie	09	Ariège	5-Zone sur dotée
Occitanie	Ariège	09261	Saint-Girons	09290	Sentein	Occitanie	09	Ariège	5-Zone sur dotée
Occitanie	Ariège	09261	Saint-Girons	09291	Sentenac-d'Oust	Occitanie	09	Ariège	5-Zone sur dotée
Occitanie	Ariège	09122	Foix	09292	Sentenac-de-Sérou	Occitanie	09	Ariège	3-Zone intermédiaire
Occitanie	Ariège	09122	Foix	09293	Serres-sur-Arget	Occitanie	09	Ariège	3-Zone intermédiaire
Occitanie	Haute-Garonne	31375	Montesquieu-Volvestre	09294	Sieuras	Occitanie	09	Ariège	3-Zone intermédiaire
Occitanie	Ariège	09306	Tarascon-sur-Ariège	09295	Siguer	Occitanie	09	Ariège	1-Zone très sous dotée
Occitanie	Ariège	09306	Tarascon-sur-Ariège	09296	Sinsat	Occitanie	09	Ariège	1-Zone très sous dotée
Occitanie	Ariège	09261	Saint-Girons	09297	Sor	Occitanie	09	Ariège	5-Zone sur dotée
Occitanie	Ariège	09032	Ax-les-Thermes	09298	Sorgeat	Occitanie	09	Ariège	1-Zone très sous dotée
Occitanie	Ariège	09261	Saint-Girons	09299	Soueix-Rogalle	Occitanie	09	Ariège	5-Zone sur dotée
Occitanie	Ariège	09122	Foix	09300	Soula	Occitanie	09	Ariège	3-Zone intermédiaire
Occitanie	Ariège	09261	Saint-Girons	09301	Soulan	Occitanie	09	Ariège	5-Zone sur dotée
Occitanie	Ariège	09306	Tarascon-sur-Ariège	09302	Suc-et-Sentenac	Occitanie	09	Ariège	1-Zone très sous dotée
Occitanie	Ariège	09306	Tarascon-sur-Ariège	09303	Surba	Occitanie	09	Ariège	1-Zone très sous dotée
Occitanie	Ariège	09122	Foix	09304	Suzan	Occitanie	09	Ariège	3-Zone intermédiaire

Occitanie	Ariège	09160	Lavelanet	09305	Tabre	Occitanie	09	Ariège	1-Zone très sous dotée
Occitanie	Ariège	09306	Tarascon-sur-Ariège	09306	Tarascon-sur-Ariège	Occitanie	09	Ariège	1-Zone très sous dotée
Occitanie	Ariège	09261	Saint-Girons	09307	Taurignan-Castet	Occitanie	09	Ariège	5-Zone sur dotée
Occitanie	Ariège	09261	Saint-Girons	09308	Taurignan-Vieux	Occitanie	09	Ariège	5-Zone sur dotée
Occitanie	Ariège	09194	Mirepoix	09309	Teilhets	Occitanie	09	Ariège	2-Zone sous dotée
Occitanie	Haute-Garonne	31375	Montesquieu-Volvestre	09310	Thouars-sur-Arize	Occitanie	09	Ariège	3-Zone intermédiaire
Occitanie	Ariège	09032	Ax-les-Thermes	09311	Tignac	Occitanie	09	Ariège	1-Zone très sous dotée
Occitanie	Ariège	09225	Pamiers	09312	La Tour-du-Crieu	Occitanie	09	Ariège	3-Zone intermédiaire
Occitanie	Ariège	09261	Saint-Girons	09313	Tourtouse	Occitanie	09	Ariège	5-Zone sur dotée
Occitanie	Ariège	09194	Mirepoix	09314	Tourtrol	Occitanie	09	Ariège	2-Zone sous dotée
Occitanie	Ariège	09225	Pamiers	09315	Trémoulet	Occitanie	09	Ariège	3-Zone intermédiaire
Occitanie	Ariège	09194	Mirepoix	09316	Troye-d'Ariège	Occitanie	09	Ariège	2-Zone sous dotée
Occitanie	Ariège	09032	Ax-les-Thermes	09318	Unac	Occitanie	09	Ariège	1-Zone très sous dotée
Occitanie	Ariège	09282	Saverdun	09319	Unzent	Occitanie	09	Ariège	3-Zone intermédiaire
Occitanie	Ariège	09032	Ax-les-Thermes	09320	Urs	Occitanie	09	Ariège	1-Zone très sous dotée
Occitanie	Ariège	09306	Tarascon-sur-Ariège	09321	Ussat	Occitanie	09	Ariège	1-Zone très sous dotée
Occitanie	Ariège	09261	Saint-Girons	09322	Ustou	Occitanie	09	Ariège	5-Zone sur dotée
Occitanie	Ariège	09194	Mirepoix	09323	Vals	Occitanie	09	Ariège	2-Zone sous dotée
Occitanie	Ariège	09225	Pamiers	09324	Varilhes	Occitanie	09	Ariège	3-Zone intermédiaire
Occitanie	Ariège	09032	Ax-les-Thermes	09325	Vaychis	Occitanie	09	Ariège	1-Zone très sous dotée
Occitanie	Ariège	09306	Tarascon-sur-Ariège	09326	Vèbre	Occitanie	09	Ariège	1-Zone très sous dotée
Occitanie	Ariège	09225	Pamiers	09327	Ventenac	Occitanie	09	Ariège	3-Zone intermédiaire
Occitanie	Ariège	09306	Tarascon-sur-Ariège	09328	Verdun	Occitanie	09	Ariège	1-Zone très sous dotée
Occitanie	Ariège	09122	Foix	09329	Vernajoul	Occitanie	09	Ariège	3-Zone intermédiaire
Occitanie	Ariège	09032	Ax-les-Thermes	09330	Vernaux	Occitanie	09	Ariège	1-Zone très sous dotée
Occitanie	Ariège	09282	Saverdun	09331	Le Vernet	Occitanie	09	Ariège	3-Zone intermédiaire
Occitanie	Ariège	09225	Pamiers	09332	Verniolle	Occitanie	09	Ariège	3-Zone intermédiaire
Occitanie	Ariège	09306	Tarascon-sur-Ariège	09334	Vicdessos	Occitanie	09	Ariège	1-Zone très sous dotée
Occitanie	Ariège	09261	Saint-Girons	09335	Villeneuve	Occitanie	09	Ariège	5-Zone sur dotée
Occitanie	Ariège	09160	Lavelanet	09336	Villeneuve-d'Olmes	Occitanie	09	Ariège	1-Zone très sous dotée
Occitanie	Ariège	09167	Lézat-sur-Lèze	09338	Villeneuve-du-Latou	Occitanie	09	Ariège	2-Zone sous dotée
Occitanie	Ariège	09225	Pamiers	09339	Villeneuve-du-Paréage	Occitanie	09	Ariège	3-Zone intermédiaire
Occitanie	Ariège	09194	Mirepoix	09340	Vira	Occitanie	09	Ariège	2-Zone sous dotée
Occitanie	Ariège	09194	Mirepoix	09341	Viviès	Occitanie	09	Ariège	2-Zone sous dotée
Occitanie	Ariège	09167	Lézat-sur-Lèze	09342	Sainte-Suzanne	Occitanie	09	Ariège	2-Zone sous dotée
Occitanie	Aude	11397	Trèbes	11001	Aigues-Vives	Occitanie	11	Aude	4-Zone très dotée
Occitanie	Aude	11076	Castelnaudary	11002	Airoux	Occitanie	11	Aude	3-Zone intermédiaire
Occitanie	Aude	11206	Limoux	11003	Ajac	Occitanie	11	Aude	3-Zone intermédiaire
Occitanie	Aude	11206	Limoux	11004	Alaigne	Occitanie	11	Aude	3-Zone intermédiaire
Occitanie	Aude	1104	Carcassonne-3	11005	Alairac	Occitanie	11	Aude	4-Zone très dotée
Occitanie	Aude	11379	Sigean	11006	Albas	Occitanie	11	Aude	3-Zone intermédiaire
Occitanie	Aude	11129	Espérasa	11007	Albières	Occitanie	11	Aude	2-Zone sous dotée
Occitanie	Aude	11206	Limoux	11008	Alet-les-Bains	Occitanie	11	Aude	3-Zone intermédiaire

Occitanie	Aude	11049	Bram	11009	Alzonne	Occitanie	11	Aude	3-Zone intermédiaire
Occitanie	Aude	11129	Espéraga	11010	Antugnac	Occitanie	11	Aude	2-Zone sous dotée
Occitanie	Aude	1119	Vallée de l'Orbiel	11011	Aragon	Occitanie	11	Aude	3-Zone intermédiaire
Occitanie	Hérault	34052	Capestang	11012	Argeliers	Occitanie	11	Aude	3-Zone intermédiaire
Occitanie	Aude	11203	Lézignan-Corbières	11013	Argens-Minervois	Occitanie	11	Aude	3-Zone intermédiaire
Occitanie	Aude	11106	Coursan	11014	Armissan	Occitanie	11	Aude	3-Zone intermédiaire
Occitanie	Aude	11129	Espéraga	11015	Arques	Occitanie	11	Aude	2-Zone sous dotée
Occitanie	Aude	11397	Trèbes	11016	Arquettes-en-Val	Occitanie	11	Aude	4-Zone très dotée
Occitanie	Aude	11304	Quillan	11017	Artigues	Occitanie	11	Aude	1-Zone très sous dotée
Occitanie	Aude	11049	Bram	11018	Arzens	Occitanie	11	Aude	3-Zone intermédiaire
Occitanie	Aude	11304	Quillan	11019	Aunat	Occitanie	11	Aude	1-Zone très sous dotée
Occitanie	Aude	11129	Espéraga	11020	Auriac	Occitanie	11	Aude	2-Zone sous dotée
Occitanie	Aude	11304	Quillan	11021	Axat	Occitanie	11	Aude	1-Zone très sous dotée
Occitanie	Aude	11315	Rieux-Minervois	11022	Azille	Occitanie	11	Aude	3-Zone intermédiaire
Occitanie	Aude	11397	Trèbes	11023	Badens	Occitanie	11	Aude	4-Zone très dotée
Occitanie	Aude	1112	Narbonne-2	11024	Bages	Occitanie	11	Aude	3-Zone intermédiaire
Occitanie	Aude	1115	Haut-Minervois	11025	Bagnoles	Occitanie	11	Aude	3-Zone intermédiaire
Occitanie	Haute-Garonne	31582	Villefranche-de-Lauragais	11026	Baraigne	Occitanie	11	Aude	3-Zone intermédiaire
Occitanie	Aude	11397	Trèbes	11027	Barbaira	Occitanie	11	Aude	4-Zone très dotée
Occitanie	Aude	11304	Quillan	11028	Belcaire	Occitanie	11	Aude	1-Zone très sous dotée
Occitanie	Aude	11206	Limoux	11029	Belcastel-et-Buc	Occitanie	11	Aude	3-Zone intermédiaire
Occitanie	Haute-Garonne	31582	Villefranche-de-Lauragais	11030	Belflou	Occitanie	11	Aude	3-Zone intermédiaire
Occitanie	Aude	11304	Quillan	11031	Belfort-sur-Rebenty	Occitanie	11	Aude	1-Zone très sous dotée
Occitanie	Ariège	09194	Mirepoix	11032	Bellegarde-du-Razès	Occitanie	11	Aude	2-Zone sous dotée
Occitanie	Ariège	09185	Mazères	11033	Belpech	Occitanie	11	Aude	3-Zone intermédiaire
Occitanie	Aude	11206	Limoux	11034	Belvèze-du-Razès	Occitanie	11	Aude	3-Zone intermédiaire
Occitanie	Aude	11304	Quillan	11035	Belvianes-et-Cavirac	Occitanie	11	Aude	1-Zone très sous dotée
Occitanie	Aude	11304	Quillan	11036	Belvis	Occitanie	11	Aude	1-Zone très sous dotée
Occitanie	Aude	1118	Montagne d'Alaric	11037	Berriac	Occitanie	11	Aude	4-Zone très dotée
Occitanie	Aude	11304	Quillan	11038	Bessède-de-Sault	Occitanie	11	Aude	1-Zone très sous dotée
Occitanie	Aude	11206	Limoux	11039	La Bezole	Occitanie	11	Aude	3-Zone intermédiaire
Occitanie	Aude	11203	Lézignan-Corbières	11040	Bizanet	Occitanie	11	Aude	3-Zone intermédiaire
Occitanie	Aude	11203	Lézignan-Corbières	11041	Bize-Minervois	Occitanie	11	Aude	3-Zone intermédiaire
Occitanie	Aude	11397	Trèbes	11042	Blomac	Occitanie	11	Aude	4-Zone très dotée
Occitanie	Aude	11397	Trèbes	11043	Bouilhonnac	Occitanie	11	Aude	4-Zone très dotée
Occitanie	Aude	11129	Espéraga	11044	Bouisse	Occitanie	11	Aude	2-Zone sous dotée
Occitanie	Aude	11129	Espéraga	11045	Bouriège	Occitanie	11	Aude	2-Zone sous dotée
Occitanie	Aude	11129	Espéraga	11046	Bourigeole	Occitanie	11	Aude	2-Zone sous dotée
Occitanie	Aude	11304	Quillan	11047	Le Bousquet	Occitanie	11	Aude	1-Zone très sous dotée
Occitanie	Aude	11203	Lézignan-Corbières	11048	Boutenac	Occitanie	11	Aude	3-Zone intermédiaire
Occitanie	Aude	11049	Bram	11049	Bram	Occitanie	11	Aude	3-Zone intermédiaire
Occitanie	Aude	11049	Bram	11051	Brézilhac	Occitanie	11	Aude	3-Zone intermédiaire
Occitanie	Aude	1110	Malepère à la Montagne Noire	11052	Brousses-et-Villaret	Occitanie	11	Aude	3-Zone intermédiaire

Occitanie	Aude	11206	Limoux	11053	Brugairolles	Occitanie	11	Aude	3-Zone intermédiaire
Occitanie	Haute-Garonne	31451	Revel	11054	Les Brunels	Occitanie	11	Aude	3-Zone intermédiaire
Occitanie	Aude	11129	Espéraga	11055	Bugarach	Occitanie	11	Aude	2-Zone sous dotée
Occitanie	Aude	11315	Rieux-Minervois	11056	Cabrespine	Occitanie	11	Aude	3-Zone intermédiaire
Occitanie	Ariège	09194	Mirepoix	11057	Cahuzac	Occitanie	11	Aude	2-Zone sous dotée
Occitanie	Aude	11206	Limoux	11058	Cailhau	Occitanie	11	Aude	3-Zone intermédiaire
Occitanie	Aude	11049	Bram	11059	Cailhavel	Occitanie	11	Aude	3-Zone intermédiaire
Occitanie	Aude	11304	Quillan	11060	Cailla	Occitanie	11	Aude	1-Zone très sous dotée
Occitanie	Aude	11206	Limoux	11061	Cambieure	Occitanie	11	Aude	3-Zone intermédiaire
Occitanie	Aude	11304	Quillan	11062	Campagna-de-Sault	Occitanie	11	Aude	1-Zone très sous dotée
Occitanie	Aude	11129	Espéraga	11063	Campagne-sur-Aude	Occitanie	11	Aude	2-Zone sous dotée
Occitanie	Aude	11203	Lézignan-Corbières	11064	Camplong-d'Aude	Occitanie	11	Aude	3-Zone intermédiaire
Occitanie	Aude	11129	Espéraga	11065	Camps-sur-l'Agly	Occitanie	11	Aude	2-Zone sous dotée
Occitanie	Aude	11304	Quillan	11066	Camurac	Occitanie	11	Aude	1-Zone très sous dotée
Occitanie	Aude	11203	Lézignan-Corbières	11067	Canet	Occitanie	11	Aude	3-Zone intermédiaire
Occitanie	Aude	11397	Trèbes	11068	Capendu	Occitanie	11	Aude	4-Zone très dotée
Occitanie	Aude	1198	Carcassonne	11069	Carcassonne	Occitanie	11	Aude	5-Zone sur dotée
Occitanie	Aude	11049	Bram	11070	Carlipa	Occitanie	11	Aude	3-Zone intermédiaire
Occitanie	Aude	11379	Sigeac	11071	Cascastel-des-Corbières	Occitanie	11	Aude	3-Zone intermédiaire
Occitanie	Aude	11049	Bram	11072	La Cassaigne	Occitanie	11	Aude	3-Zone intermédiaire
Occitanie	Aude	11129	Espéraga	11073	Cassaignes	Occitanie	11	Aude	2-Zone sous dotée
Occitanie	Haute-Garonne	31451	Revel	11074	Les Cassés	Occitanie	11	Aude	3-Zone intermédiaire
Occitanie	Tarn	81163	Mazamet	11075	Castans	Occitanie	11	Aude	3-Zone intermédiaire
Occitanie	Aude	11076	Castelnaudary	11076	Castelnaudary	Occitanie	11	Aude	3-Zone intermédiaire
Occitanie	Aude	11203	Lézignan-Corbières	11077	Castelnau-d'Aude	Occitanie	11	Aude	3-Zone intermédiaire
Occitanie	Aude	11206	Limoux	11078	Castelreng	Occitanie	11	Aude	3-Zone intermédiaire
Occitanie	Tarn	81163	Mazamet	11079	Caudebronde	Occitanie	11	Aude	3-Zone intermédiaire
Occitanie	Ariège	09194	Mirepoix	11080	Val de Lambron	Occitanie	11	Aude	2-Zone sous dotée
Occitanie	Aude	11315	Rieux-Minervois	11081	Caunes-Minervois	Occitanie	11	Aude	3-Zone intermédiaire
Occitanie	Aude	11206	Limoux	11082	Caunette-sur-Lauquet	Occitanie	11	Aude	3-Zone intermédiaire
Occitanie	Aude	11397	Trèbes	11083	Caunettes-en-Val	Occitanie	11	Aude	4-Zone très dotée
Occitanie	Aude	1110	Malepère à la Montagne Noire	11084	Caux-et-Sauzens	Occitanie	11	Aude	3-Zone intermédiaire
Occitanie	Aude	1103	Carcassonne-2	11085	Cavanac	Occitanie	11	Aude	5-Zone sur dotée
Occitanie	Aude	11202	Leucate	11086	Caves	Occitanie	11	Aude	1-Zone très sous dotée
Occitanie	Ariège	09194	Mirepoix	11087	Cazalrenoux	Occitanie	11	Aude	2-Zone sous dotée
Occitanie	Aude	1103	Carcassonne-2	11088	Cazilhac	Occitanie	11	Aude	5-Zone sur dotée
Occitanie	Aude	11049	Bram	11089	Cenne-Monestiés	Occitanie	11	Aude	3-Zone intermédiaire
Occitanie	Aude	11206	Limoux	11090	Cépie	Occitanie	11	Aude	3-Zone intermédiaire
Occitanie	Ariège	09160	Lavelanet	11091	Chalabre	Occitanie	11	Aude	1-Zone très sous dotée
Occitanie	Aude	11315	Rieux-Minervois	11092	Citou	Occitanie	11	Aude	3-Zone intermédiaire
Occitanie	Aude	11304	Quillan	11093	Le Clat	Occitanie	11	Aude	1-Zone très sous dotée
Occitanie	Aude	11206	Limoux	11094	Clermont-sur-Lauquet	Occitanie	11	Aude	3-Zone intermédiaire
Occitanie	Aude	11397	Trèbes	11095	Comigne	Occitanie	11	Aude	4-Zone très dotée

Occitanie	Aude	11304	Quillan	11096	Comus	Occitanie	11	Aude	1-Zone très sous dotée
Occitanie	Aude	11129	Espéraza	11097	Conilhac-de-la-Montagne	Occitanie	11	Aude	2-Zone sous dotée
Occitanie	Aude	11203	Lézignan-Corbières	11098	Conilhac-Corbières	Occitanie	11	Aude	3-Zone intermédiaire
Occitanie	Aude	1119	Vallée de l'Orbiel	11099	Conques-sur-Orbiel	Occitanie	11	Aude	3-Zone intermédiaire
Occitanie	Ariège	09194	Mirepoix	11100	Corbières	Occitanie	11	Aude	2-Zone sous dotée
Occitanie	Aude	11304	Quillan	11101	Coudons	Occitanie	11	Aude	1-Zone très sous dotée
Occitanie	Aude	1103	Carcassonne-2	11102	Couffoullens	Occitanie	11	Aude	5-Zone sur dotée
Occitanie	Aude	11129	Espéraza	11103	Couiza	Occitanie	11	Aude	2-Zone sous dotée
Occitanie	Aude	11304	Quillan	11104	Counozouls	Occitanie	11	Aude	1-Zone très sous dotée
Occitanie	Aude	11206	Limoux	11105	Cournanel	Occitanie	11	Aude	3-Zone intermédiaire
Occitanie	Aude	11106	Coursan	11106	Coursan	Occitanie	11	Aude	3-Zone intermédiaire
Occitanie	Ariège	09160	Lavelanet	11107	Courtauly	Occitanie	11	Aude	1-Zone très sous dotée
Occitanie	Aude	11049	Bram	11108	La Courtète	Occitanie	11	Aude	3-Zone intermédiaire
Occitanie	Aude	11129	Espéraza	11109	Coustaussa	Occitanie	11	Aude	2-Zone sous dotée
Occitanie	Aude	11203	Lézignan-Corbières	11110	Coustouge	Occitanie	11	Aude	3-Zone intermédiaire
Occitanie	Aude	11203	Lézignan-Corbières	11111	Cruscades	Occitanie	11	Aude	3-Zone intermédiaire
Occitanie	Aude	11129	Espéraza	11112	Cubières-sur-Cinoble	Occitanie	11	Aude	2-Zone sous dotée
Occitanie	Aude	1107	Corbières	11113	Cucugnan	Occitanie	11	Aude	1-Zone très sous dotée
Occitanie	Aude	11076	Castelnaudary	11114	Cumiès	Occitanie	11	Aude	3-Zone intermédiaire
Occitanie	Tarn	81163	Mazamet	11115	Cuxac-Cabardès	Occitanie	11	Aude	3-Zone intermédiaire
Occitanie	Aude	1106	Basses Plaines de l'Aude	11116	Cuxac-d'Aude	Occitanie	11	Aude	3-Zone intermédiaire
Occitanie	Aude	1107	Corbières	11117	Davejean	Occitanie	11	Aude	1-Zone très sous dotée
Occitanie	Aude	1107	Corbières	11118	Dernacueillette	Occitanie	11	Aude	1-Zone très sous dotée
Occitanie	Aude	11206	Limoux	11119	La Digne-d'Amont	Occitanie	11	Aude	3-Zone intermédiaire
Occitanie	Aude	11206	Limoux	11120	La Digne-d'Aval	Occitanie	11	Aude	3-Zone intermédiaire
Occitanie	Aude	11206	Limoux	11121	Donzac	Occitanie	11	Aude	3-Zone intermédiaire
Occitanie	Aude	11203	Lézignan-Corbières	11122	Douzens	Occitanie	11	Aude	3-Zone intermédiaire
Occitanie	Aude	1107	Corbières	11123	Duilhac-sous-Peyrepertuse	Occitanie	11	Aude	1-Zone très sous dotée
Occitanie	Aude	11379	Sigean	11124	Durban-Corbières	Occitanie	11	Aude	3-Zone intermédiaire
Occitanie	Aude	11379	Sigean	11125	Embres-et-Castelmaure	Occitanie	11	Aude	3-Zone intermédiaire
Occitanie	Aude	11203	Lézignan-Corbières	11126	Escales	Occitanie	11	Aude	3-Zone intermédiaire
Occitanie	Aude	11304	Quillan	11127	Escouloubre	Occitanie	11	Aude	1-Zone très sous dotée
Occitanie	Ariège	09194	Mirepoix	11128	Escueillens-et-Saint-Just-de-Béleugard	Occitanie	11	Aude	2-Zone sous dotée
Occitanie	Aude	11129	Espéraza	11129	Espéraza	Occitanie	11	Aude	2-Zone sous dotée
Occitanie	Aude	11304	Quillan	11130	Espezel	Occitanie	11	Aude	1-Zone très sous dotée
Occitanie	Aude	11129	Espéraza	11131	Fa	Occitanie	11	Aude	2-Zone sous dotée
Occitanie	Aude	11203	Lézignan-Corbières	11132	Fabrezan	Occitanie	11	Aude	3-Zone intermédiaire
Occitanie	Aude	1118	Montagne d'Alaric	11133	Fajac-en-Val	Occitanie	11	Aude	4-Zone très dotée
Occitanie	Ariège	09185	Mazères	11134	Fajac-la-Rellenque	Occitanie	11	Aude	3-Zone intermédiaire
Occitanie	Aude	11304	Quillan	11135	La Fajolle	Occitanie	11	Aude	1-Zone très sous dotée
Occitanie	Aude	11049	Bram	11136	Fanjeaux	Occitanie	11	Aude	3-Zone intermédiaire
Occitanie	Aude	11203	Lézignan-Corbières	11137	Félines-Termenès	Occitanie	11	Aude	3-Zone intermédiaire
Occitanie	Aude	11076	Castelnaudary	11138	Fendeille	Occitanie	11	Aude	3-Zone intermédiaire

Occitanie	Ariège	09194	Mirepoix	11139	Fenouillet-du-Razès	Occitanie	11	Aude	2-Zone sous dotée
Occitanie	Aude	11203	Lézignan-Corbières	11140	Ferrals-les-Corbières	Occitanie	11	Aude	3-Zone intermédiaire
Occitanie	Aude	11049	Bram	11141	Ferran	Occitanie	11	Aude	3-Zone intermédiaire
Occitanie	Aude	11129	Espéraza	11142	Festes-et-Saint-André	Occitanie	11	Aude	2-Zone sous dotée
Occitanie	Aude	11202	Leucate	11143	Feuilla	Occitanie	11	Aude	1-Zone très sous dotée
Occitanie	Aude	11202	Leucate	11144	Fitou	Occitanie	11	Aude	1-Zone très sous dotée
Occitanie	Aude	11106	Coursan	11145	Fleury	Occitanie	11	Aude	3-Zone intermédiaire
Occitanie	Aude	11397	Trèbes	11146	Floure	Occitanie	11	Aude	4-Zone très dotée
Occitanie	Aude	11304	Quillan	11147	Fontanès-de-Sault	Occitanie	11	Aude	1-Zone très sous dotée
Occitanie	Aude	11203	Lézignan-Corbières	11148	Fontcouverte	Occitanie	11	Aude	3-Zone intermédiaire
Occitanie	Aude	11076	Castelnaudary	11149	Fonters-du-Razès	Occitanie	11	Aude	3-Zone intermédiaire
Occitanie	Aude	1110	Malepère à la Montagne Noire	11150	Fontiers-Cabardès	Occitanie	11	Aude	3-Zone intermédiaire
Occitanie	Aude	11397	Trèbes	11151	Fontiès-d'Aude	Occitanie	11	Aude	4-Zone très dotée
Occitanie	Aude	11379	Sigean	11152	Fontjoncouse	Occitanie	11	Aude	3-Zone intermédiaire
Occitanie	Aude	11049	Bram	11153	La Force	Occitanie	11	Aude	3-Zone intermédiaire
Occitanie	Aude	1119	Vallée de l'Orbiel	11154	Fournes-Cabardès	Occitanie	11	Aude	3-Zone intermédiaire
Occitanie	Aude	11129	Espéraza	11155	Fourtou	Occitanie	11	Aude	2-Zone sous dotée
Occitanie	Aude	1110	Malepère à la Montagne Noire	11156	Fraisse-Cabardès	Occitanie	11	Aude	3-Zone intermédiaire
Occitanie	Aude	11379	Sigean	11157	Fraissé-des-Corbières	Occitanie	11	Aude	3-Zone intermédiaire
Occitanie	Aude	11206	Limoux	11158	Gaja-et-Villedieu	Occitanie	11	Aude	3-Zone intermédiaire
Occitanie	Ariège	09194	Mirepoix	11159	Gaja-la-Selve	Occitanie	11	Aude	2-Zone sous dotée
Occitanie	Aude	11304	Quillan	11160	Galinagues	Occitanie	11	Aude	1-Zone très sous dotée
Occitanie	Aude	11206	Limoux	11161	Gardie	Occitanie	11	Aude	3-Zone intermédiaire
Occitanie	Aude	11076	Castelnaudary	11162	Generville	Occitanie	11	Aude	3-Zone intermédiaire
Occitanie	Aude	11304	Quillan	11163	Gincla	Occitanie	11	Aude	1-Zone très sous dotée
Occitanie	Aude	11203	Lézignan-Corbières	11164	Ginestas	Occitanie	11	Aude	3-Zone intermédiaire
Occitanie	Aude	11304	Quillan	11165	Ginols	Occitanie	11	Aude	1-Zone très sous dotée
Occitanie	Haute-Garonne	31582	Villefranche-de-Lauragais	11166	Gourvieuille	Occitanie	11	Aude	3-Zone intermédiaire
Occitanie	Aude	11206	Limoux	11167	Gramazie	Occitanie	11	Aude	3-Zone intermédiaire
Occitanie	Aude	11304	Quillan	11168	Granès	Occitanie	11	Aude	1-Zone très sous dotée
Occitanie	Aude	1109	Région Limouxine	11169	Greffeil	Occitanie	11	Aude	3-Zone intermédiaire
Occitanie	Aude	1112	Narbonne-2	11170	Gruissan	Occitanie	11	Aude	3-Zone intermédiaire
Occitanie	Aude	11203	Lézignan-Corbières	11172	Homps	Occitanie	11	Aude	3-Zone intermédiaire
Occitanie	Ariège	09194	Mirepoix	11173	Hounoux	Occitanie	11	Aude	2-Zone sous dotée
Occitanie	Aude	1119	Vallée de l'Orbiel	11174	Les Ilhes	Occitanie	11	Aude	3-Zone intermédiaire
Occitanie	Aude	11076	Castelnaudary	11175	Issel	Occitanie	11	Aude	3-Zone intermédiaire
Occitanie	Aude	11203	Lézignan-Corbières	11176	Jonquières	Occitanie	11	Aude	3-Zone intermédiaire
Occitanie	Aude	11304	Quillan	11177	Joucou	Occitanie	11	Aude	1-Zone très sous dotée
Occitanie	Aude	11076	Castelnaudary	11178	Labastide-d'Anjou	Occitanie	11	Aude	3-Zone intermédiaire
Occitanie	Aude	11397	Trèbes	11179	Labastide-en-Val	Occitanie	11	Aude	4-Zone très dotée
Occitanie	Tarn	81163	Mazamet	11180	Labastide-Esparbairènaise	Occitanie	11	Aude	3-Zone intermédiaire
Occitanie	Aude	11076	Castelnaudary	11181	Labécède-Lauragais	Occitanie	11	Aude	3-Zone intermédiaire
Occitanie	Aude	11049	Bram	11182	Lacombe	Occitanie	11	Aude	3-Zone intermédiaire

Occitanie	Aude	1109	Région Limouxine	11183	Ladern-sur-Lauquet	Occitanie	11	Aude	3-Zone intermédiaire
Occitanie	Ariège	09194	Mirepoix	11184	Lafage	Occitanie	11	Aude	2-Zone sous dotée
Occitanie	Aude	11203	Lézignan-Corbières	11185	Lagrasse	Occitanie	11	Aude	3-Zone intermédiaire
Occitanie	Aude	11206	Limoux	11186	Lairière	Occitanie	11	Aude	3-Zone intermédiaire
Occitanie	Aude	11129	Espéraza	11187	Lanet	Occitanie	11	Aude	2-Zone sous dotée
Occitanie	Aude	11379	Sigean	11188	La Palme	Occitanie	11	Aude	3-Zone intermédiaire
Occitanie	Tarn	81120	Labruguière	11189	Laprade	Occitanie	11	Aude	4-Zone très dotée
Occitanie	Aude	11315	Rieux-Minervois	11190	La Redorte	Occitanie	11	Aude	3-Zone intermédiaire
Occitanie	Aude	11203	Lézignan-Corbières	11191	Laroque-de-Fa	Occitanie	11	Aude	3-Zone intermédiaire
Occitanie	Aude	11076	Castelnaudary	11192	Lasbordes	Occitanie	11	Aude	3-Zone intermédiaire
Occitanie	Aude	11049	Bram	11193	Lasserre-de-Prouille	Occitanie	11	Aude	3-Zone intermédiaire
Occitanie	Aude	1119	Vallée de l'Orbiel	11194	Lastours	Occitanie	11	Aude	3-Zone intermédiaire
Occitanie	Aude	11076	Castelnaudary	11195	Laurabuc	Occitanie	11	Aude	3-Zone intermédiaire
Occitanie	Aude	11076	Castelnaudary	11196	Laurac	Occitanie	11	Aude	3-Zone intermédiaire
Occitanie	Aude	11206	Limoux	11197	Lauraguel	Occitanie	11	Aude	3-Zone intermédiaire
Occitanie	Aude	11315	Rieux-Minervois	11198	Laure-Minervois	Occitanie	11	Aude	3-Zone intermédiaire
Occitanie	Aude	1104	Carcassonne-3	11199	Lavalette	Occitanie	11	Aude	4-Zone très dotée
Occitanie	Aude	11315	Rieux-Minervois	11200	Lespinassière	Occitanie	11	Aude	3-Zone intermédiaire
Occitanie	Aude	1103	Carcassonne-2	11201	Leuc	Occitanie	11	Aude	5-Zone sur dotée
Occitanie	Aude	11202	Leucate	11202	Leucate	Occitanie	11	Aude	1-Zone très sous dotée
Occitanie	Aude	11203	Lézignan-Corbières	11203	Lézignan-Corbières	Occitanie	11	Aude	3-Zone intermédiaire
Occitanie	Ariège	09194	Mirepoix	11204	Lignairolles	Occitanie	11	Aude	2-Zone sous dotée
Occitanie	Aude	1115	Haut-Minervois	11205	Limousis	Occitanie	11	Aude	3-Zone intermédiaire
Occitanie	Aude	11206	Limoux	11206	Limoux	Occitanie	11	Aude	3-Zone intermédiaire
Occitanie	Aude	11206	Limoux	11207	Loupia	Occitanie	11	Aude	3-Zone intermédiaire
Occitanie	Ariège	09185	Mazères	11208	La Louvière-Lauragais	Occitanie	11	Aude	3-Zone intermédiaire
Occitanie	Aude	11129	Espéraza	11209	Luc-sur-Aude	Occitanie	11	Aude	2-Zone sous dotée
Occitanie	Aude	11203	Lézignan-Corbières	11210	Luc-sur-Orbieu	Occitanie	11	Aude	3-Zone intermédiaire
Occitanie	Aude	11206	Limoux	11211	Magrie	Occitanie	11	Aude	3-Zone intermédiaire
Occitanie	Aude	11203	Lézignan-Corbières	11212	Mailhac	Occitanie	11	Aude	3-Zone intermédiaire
Occitanie	Aude	1107	Corbières	11213	Maisons	Occitanie	11	Aude	1-Zone très sous dotée
Occitanie	Aude	11206	Limoux	11214	Malras	Occitanie	11	Aude	3-Zone intermédiaire
Occitanie	Aude	1119	Vallée de l'Orbiel	11215	Malves-en-Minervois	Occitanie	11	Aude	3-Zone intermédiaire
Occitanie	Aude	11206	Limoux	11216	Malviès	Occitanie	11	Aude	3-Zone intermédiaire
Occitanie	Aude	1116	Sud-Minervois	11217	Marcorignan	Occitanie	11	Aude	3-Zone intermédiaire
Occitanie	Ariège	09185	Mazères	11218	Marquein	Occitanie	11	Aude	3-Zone intermédiaire
Occitanie	Aude	11304	Quillan	11219	Marsa	Occitanie	11	Aude	1-Zone très sous dotée
Occitanie	Aude	11397	Trèbes	11220	Marseillette	Occitanie	11	Aude	4-Zone très dotée
Occitanie	Tarn	81163	Mazamet	11221	Les Martyrs	Occitanie	11	Aude	3-Zone intermédiaire
Occitanie	Aude	1119	Vallée de l'Orbiel	11222	Mas-Cabardès	Occitanie	11	Aude	3-Zone intermédiaire
Occitanie	Aude	1103	Carcassonne-2	11223	Mas-des-Cours	Occitanie	11	Aude	5-Zone sur dotée
Occitanie	Aude	11203	Lézignan-Corbières	11224	Massac	Occitanie	11	Aude	3-Zone intermédiaire
Occitanie	Aude	11076	Castelnaudary	11225	Mas-Saintes-Puelles	Occitanie	11	Aude	3-Zone intermédiaire

Occitanie	Ariège	09185	Mazères	11226	Mayreville	Occitanie	11	Aude	3-Zone intermédiaire
Occitanie	Aude	11397	Trèbes	11227	Mayronnes	Occitanie	11	Aude	4-Zone très dotée
Occitanie	Aude	11049	Bram	11228	Mazerolles-du-Razès	Occitanie	11	Aude	3-Zone intermédiaire
Occitanie	Aude	11304	Quillan	11229	Mazuby	Occitanie	11	Aude	1-Zone très sous dotée
Occitanie	Aude	11304	Quillan	11230	Mérial	Occitanie	11	Aude	1-Zone très sous dotée
Occitanie	Ariège	09185	Mazères	11231	Mézerville	Occitanie	11	Aude	3-Zone intermédiaire
Occitanie	Tarn	81163	Mazamet	11232	Miraval-Cabardès	Occitanie	11	Aude	3-Zone intermédiaire
Occitanie	Aude	11203	Lézignan-Corbières	11233	Mirepeisset	Occitanie	11	Aude	3-Zone intermédiaire
Occitanie	Aude	11076	Castelnaudary	11234	Mireval-Lauragais	Occitanie	11	Aude	3-Zone intermédiaire
Occitanie	Aude	11206	Limoux	11235	Missègre	Occitanie	11	Aude	3-Zone intermédiaire
Occitanie	Ariège	09185	Mazères	11236	Molandier	Occitanie	11	Aude	3-Zone intermédiaire
Occitanie	Aude	11076	Castelnaudary	11238	Molleville	Occitanie	11	Aude	3-Zone intermédiaire
Occitanie	Aude	11076	Castelnaudary	11239	Montauriol	Occitanie	11	Aude	3-Zone intermédiaire
Occitanie	Aude	11129	Espéraza	11240	Montazels	Occitanie	11	Aude	2-Zone sous dotée
Occitanie	Aude	11203	Lézignan-Corbières	11241	Montbrun-des-Corbières	Occitanie	11	Aude	3-Zone intermédiaire
Occitanie	Aude	11206	Limoux	11242	Montclar	Occitanie	11	Aude	3-Zone intermédiaire
Occitanie	Haute-Garonne	31582	Villefranche-de-Lauragais	11243	Montferrand	Occitanie	11	Aude	3-Zone intermédiaire
Occitanie	Aude	11304	Quillan	11244	Montfort-sur-Boulzane	Occitanie	11	Aude	1-Zone très sous dotée
Occitanie	Aude	1107	Corbières	11245	Montgaillard	Occitanie	11	Aude	1-Zone très sous dotée
Occitanie	Ariège	09194	Mirepoix	11246	Montgradail	Occitanie	11	Aude	2-Zone sous dotée
Occitanie	Aude	11206	Limoux	11247	Monthaut	Occitanie	11	Aude	3-Zone intermédiaire
Occitanie	Aude	11397	Trèbes	11248	Montirat	Occitanie	11	Aude	4-Zone très dotée
Occitanie	Ariège	09160	Lavelanet	11249	Montjardin	Occitanie	11	Aude	1-Zone très sous dotée
Occitanie	Aude	11129	Espéraza	11250	Montjoi	Occitanie	11	Aude	2-Zone sous dotée
Occitanie	Aude	11397	Trèbes	11251	Montlaur	Occitanie	11	Aude	4-Zone très dotée
Occitanie	Haute-Garonne	31582	Villefranche-de-Lauragais	11252	Montmaur	Occitanie	11	Aude	3-Zone intermédiaire
Occitanie	Aude	11049	Bram	11253	Montolieu	Occitanie	11	Aude	3-Zone intermédiaire
Occitanie	Aude	11049	Bram	11254	Montréal	Occitanie	11	Aude	3-Zone intermédiaire
Occitanie	Aude	1111	Narbonne-1	11255	Montredon-des-Corbières	Occitanie	11	Aude	4-Zone très dotée
Occitanie	Aude	11203	Lézignan-Corbières	11256	Montséret	Occitanie	11	Aude	3-Zone intermédiaire
Occitanie	Aude	11397	Trèbes	11257	Monze	Occitanie	11	Aude	4-Zone très dotée
Occitanie	Aude	1116	Sud-Minervois	11258	Moussan	Occitanie	11	Aude	3-Zone intermédiaire
Occitanie	Aude	1110	Malepère à la Montagne Noire	11259	Moussoulens	Occitanie	11	Aude	3-Zone intermédiaire
Occitanie	Aude	11129	Espéraza	11260	Mouthoumet	Occitanie	11	Aude	2-Zone sous dotée
Occitanie	Aude	11203	Lézignan-Corbières	11261	Moux	Occitanie	11	Aude	3-Zone intermédiaire
Occitanie	Aude	1199	Narbonne	11262	Narbonne	Occitanie	11	Aude	5-Zone sur dotée
Occitanie	Aude	11304	Quillan	11263	Nébias	Occitanie	11	Aude	1-Zone très sous dotée
Occitanie	Aude	1111	Narbonne-1	11264	Névian	Occitanie	11	Aude	4-Zone très dotée
Occitanie	Aude	11304	Quillan	11265	Niort-de-Sault	Occitanie	11	Aude	1-Zone très sous dotée
Occitanie	Aude	11266	Port-la-Nouvelle	11266	Port-la-Nouvelle	Occitanie	11	Aude	2-Zone sous dotée
Occitanie	Aude	11203	Lézignan-Corbières	11267	Ornaisons	Occitanie	11	Aude	3-Zone intermédiaire
Occitanie	Ariège	09194	Mirepoix	11268	Orsans	Occitanie	11	Aude	2-Zone sous dotée
Occitanie	Aude	1116	Sud-Minervois	11269	Ouveillan	Occitanie	11	Aude	3-Zone intermédiaire

Occitanie	Aude	1107	Corbières	11270	Padern	Occitanie	11	Aude	1-Zone très sous dotée
Occitanie	Aude	1107	Corbières	11271	Palairac	Occitanie	11	Aude	1-Zone très sous dotée
Occitanie	Aude	1103	Carcassonne-2	11272	Palaja	Occitanie	11	Aude	5-Zone sur dotée
Occitanie	Aude	11203	Lézignan-Corbières	11273	Paraza	Occitanie	11	Aude	3-Zone intermédiaire
Occitanie	Aude	11206	Limoux	11274	Pauligne	Occitanie	11	Aude	3-Zone intermédiaire
Occitanie	Aude	11076	Castelnaudary	11275	Payra-sur-l'Hers	Occitanie	11	Aude	3-Zone intermédiaire
Occitanie	Aude	1107	Corbières	11276	Paziols	Occitanie	11	Aude	1-Zone très sous dotée
Occitanie	Ariège	09194	Mirepoix	11277	Pécharic-et-le-Py	Occitanie	11	Aude	2-Zone sous dotée
Occitanie	Ariège	09185	Mazères	11278	Pech-Luna	Occitanie	11	Aude	3-Zone intermédiaire
Occitanie	Aude	1119	Vallée de l'Orbiel	11279	Pennautier	Occitanie	11	Aude	3-Zone intermédiaire
Occitanie	Aude	11203	Lézignan-Corbières	11280	Pépieux	Occitanie	11	Aude	3-Zone intermédiaire
Occitanie	Aude	11076	Castelnaudary	11281	Pexiora	Occitanie	11	Aude	3-Zone intermédiaire
Occitanie	Ariège	09194	Mirepoix	11282	Peyrefitte-du-Razès	Occitanie	11	Aude	2-Zone sous dotée
Occitanie	Ariège	09185	Mazères	11283	Peyrefitte-sur-l'Hers	Occitanie	11	Aude	3-Zone intermédiaire
Occitanie	Aude	11076	Castelnaudary	11284	Peyrens	Occitanie	11	Aude	3-Zone intermédiaire
Occitanie	Aude	11379	Sigean	11285	Peyriac-de-Mer	Occitanie	11	Aude	3-Zone intermédiaire
Occitanie	Aude	11315	Rieux-Minervois	11286	Peyriac-Minervois	Occitanie	11	Aude	3-Zone intermédiaire
Occitanie	Aude	11129	Espéraza	11287	Peyrolles	Occitanie	11	Aude	2-Zone sous dotée
Occitanie	Aude	1110	Malepère à la Montagne Noire	11288	Pezens	Occitanie	11	Aude	3-Zone intermédiaire
Occitanie	Aude	11206	Limoux	11289	Pieusse	Occitanie	11	Aude	3-Zone intermédiaire
Occitanie	Ariège	09194	Mirepoix	11290	Plaigne	Occitanie	11	Aude	2-Zone sous dotée
Occitanie	Ariège	09194	Mirepoix	11291	Plavilla	Occitanie	11	Aude	2-Zone sous dotée
Occitanie	Haute-Garonne	31451	Revel	11292	La Pomarède	Occitanie	11	Aude	3-Zone intermédiaire
Occitanie	Aude	11206	Limoux	11293	Pomas	Occitanie	11	Aude	3-Zone intermédiaire
Occitanie	Aude	11206	Limoux	11294	Pomy	Occitanie	11	Aude	3-Zone intermédiaire
Occitanie	Aude	11379	Sigean	11295	Portel-des-Corbières	Occitanie	11	Aude	3-Zone intermédiaire
Occitanie	Aude	11203	Lézignan-Corbières	11296	Pouzols-Minervois	Occitanie	11	Aude	3-Zone intermédiaire
Occitanie	Tarn	81163	Mazamet	11297	Pradelles-Cabardès	Occitanie	11	Aude	3-Zone intermédiaire
Occitanie	Aude	11397	Trèbes	11298	Pradelles-en-Val	Occitanie	11	Aude	4-Zone très dotée
Occitanie	Aude	1104	Carcassonne-3	11299	Preixan	Occitanie	11	Aude	4-Zone très dotée
Occitanie	Aude	11076	Castelnaudary	11300	Puginier	Occitanie	11	Aude	3-Zone intermédiaire
Occitanie	Aude	11315	Rieux-Minervois	11301	Puichéric	Occitanie	11	Aude	3-Zone intermédiaire
Occitanie	Aude	11304	Quillan	11302	Puilaurens	Occitanie	11	Aude	1-Zone très sous dotée
Occitanie	Ariège	09160	Lavelanet	11303	Puivert	Occitanie	11	Aude	1-Zone très sous dotée
Occitanie	Aude	11304	Quillan	11304	Quillan	Occitanie	11	Aude	1-Zone très sous dotée
Occitanie	Aude	11379	Sigean	11305	Quintillan	Occitanie	11	Aude	3-Zone intermédiaire
Occitanie	Aude	11304	Quillan	11306	Quirbajou	Occitanie	11	Aude	1-Zone très sous dotée
Occitanie	Aude	11203	Lézignan-Corbières	11307	Raissac-d'Aude	Occitanie	11	Aude	3-Zone intermédiaire
Occitanie	Aude	11049	Bram	11308	Raissac-sur-Lampy	Occitanie	11	Aude	3-Zone intermédiaire
Occitanie	Aude	11129	Espéraza	11309	Rennes-le-Château	Occitanie	11	Aude	2-Zone sous dotée
Occitanie	Aude	11129	Espéraza	11310	Rennes-les-Bains	Occitanie	11	Aude	2-Zone sous dotée
Occitanie	Aude	11203	Lézignan-Corbières	11311	Ribaute	Occitanie	11	Aude	3-Zone intermédiaire
Occitanie	Ariège	09194	Mirepoix	11312	Ribouisse	Occitanie	11	Aude	2-Zone sous dotée

Occitanie	Aude	11076	Castelnaudary	11313	Ricaud	Occitanie	11	Aude	3-Zone intermédiaire
Occitanie	Aude	11397	Trèbes	11314	Rieux-en-Val	Occitanie	11	Aude	4-Zone très dotée
Occitanie	Aude	11315	Rieux-Minervois	11315	Rieux-Minervois	Occitanie	11	Aude	3-Zone intermédiaire
Occitanie	Ariège	09160	Lavelanet	11316	Rivel	Occitanie	11	Aude	1-Zone très sous dotée
Occitanie	Aude	11304	Quillan	11317	Rodome	Occitanie	11	Aude	1-Zone très sous dotée
Occitanie	Aude	11315	Rieux-Minervois	11318	Roquecourbe-Minervois	Occitanie	11	Aude	3-Zone intermédiaire
Occitanie	Aude	1119	Vallée de l'Orbiel	11319	Roquefère	Occitanie	11	Aude	3-Zone intermédiaire
Occitanie	Aude	11304	Quillan	11320	Roquefeuil	Occitanie	11	Aude	1-Zone très sous dotée
Occitanie	Aude	11304	Quillan	11321	Roquefort-de-Sault	Occitanie	11	Aude	1-Zone très sous dotée
Occitanie	Aude	11379	Sigean	11322	Roquefort-des-Corbières	Occitanie	11	Aude	3-Zone intermédiaire
Occitanie	Aude	11206	Limoux	11323	Roquetaillade	Occitanie	11	Aude	3-Zone intermédiaire
Occitanie	Aude	11203	Lézignan-Corbières	11324	Roubia	Occitanie	11	Aude	3-Zone intermédiaire
Occitanie	Aude	11206	Limoux	11325	Rouffiac-d'Aude	Occitanie	11	Aude	3-Zone intermédiaire
Occitanie	Aude	1107	Corbières	11326	Rouffiac-des-Corbières	Occitanie	11	Aude	1-Zone très sous dotée
Occitanie	Aude	1104	Carcassonne-3	11327	Roullens	Occitanie	11	Aude	4-Zone très dotée
Occitanie	Aude	11206	Limoux	11328	Routier	Occitanie	11	Aude	3-Zone intermédiaire
Occitanie	Aude	11129	Espéraza	11329	Rouvenac	Occitanie	11	Aude	2-Zone sous dotée
Occitanie	Aude	11397	Trèbes	11330	Rustiques	Occitanie	11	Aude	4-Zone très dotée
Occitanie	Aude	11076	Castelnaudary	11331	Saint-Amans	Occitanie	11	Aude	3-Zone intermédiaire
Occitanie	Aude	11203	Lézignan-Corbières	11332	Saint-André-de-Roquelongue	Occitanie	11	Aude	3-Zone intermédiaire
Occitanie	Aude	11206	Limoux	11333	Saint-Benoît	Occitanie	11	Aude	3-Zone intermédiaire
Occitanie	Ariège	09185	Mazères	11334	Sainte-Camelle	Occitanie	11	Aude	3-Zone intermédiaire
Occitanie	Aude	11304	Quillan	11335	Sainte-Colombe-sur-Guette	Occitanie	11	Aude	1-Zone très sous dotée
Occitanie	Ariège	09160	Lavelanet	11336	Sainte-Colombe-sur-l'Hers	Occitanie	11	Aude	1-Zone très sous dotée
Occitanie	Aude	11203	Lézignan-Corbières	11337	Saint-Couat-d'Aude	Occitanie	11	Aude	3-Zone intermédiaire
Occitanie	Aude	11206	Limoux	11338	Saint-Couat-du-Razès	Occitanie	11	Aude	3-Zone intermédiaire
Occitanie	Aude	11049	Bram	11339	Saint-Denis	Occitanie	11	Aude	3-Zone intermédiaire
Occitanie	Aude	11049	Bram	11340	Sainte-Eulalie	Occitanie	11	Aude	3-Zone intermédiaire
Occitanie	Aude	11304	Quillan	11341	Saint-Ferriol	Occitanie	11	Aude	1-Zone très sous dotée
Occitanie	Aude	11315	Rieux-Minervois	11342	Saint-Frichoux	Occitanie	11	Aude	3-Zone intermédiaire
Occitanie	Ariège	09194	Mirepoix	11343	Saint-Gaudéric	Occitanie	11	Aude	2-Zone sous dotée
Occitanie	Aude	11206	Limoux	11344	Saint-Hilaire	Occitanie	11	Aude	3-Zone intermédiaire
Occitanie	Aude	11379	Sigean	11345	Saint-Jean-de-Barrou	Occitanie	11	Aude	3-Zone intermédiaire
Occitanie	Aude	11129	Espéraza	11346	Saint-Jean-de-Paracol	Occitanie	11	Aude	2-Zone sous dotée
Occitanie	Aude	11304	Quillan	11347	Saint-Julia-de-Bec	Occitanie	11	Aude	1-Zone très sous dotée
Occitanie	Ariège	09194	Mirepoix	11348	Saint-Julien-de-Briola	Occitanie	11	Aude	2-Zone sous dotée
Occitanie	Aude	11304	Quillan	11350	Saint-Just-et-le-Bézu	Occitanie	11	Aude	1-Zone très sous dotée
Occitanie	Aude	11203	Lézignan-Corbières	11351	Saint-Laurent-de-la-Cabrerisse	Occitanie	11	Aude	3-Zone intermédiaire
Occitanie	Aude	11304	Quillan	11352	Saint-Louis-et-Parahou	Occitanie	11	Aude	1-Zone très sous dotée
Occitanie	Aude	1116	Sud-Minervois	11353	Saint-Marcel-sur-Aude	Occitanie	11	Aude	3-Zone intermédiaire
Occitanie	Aude	11203	Lézignan-Corbières	11354	Saint-Martin-des-Puits	Occitanie	11	Aude	3-Zone intermédiaire
Occitanie	Aude	11206	Limoux	11355	Saint-Martin-de-Villereglan	Occitanie	11	Aude	3-Zone intermédiaire
Occitanie	Aude	11076	Castelnaudary	11356	Saint-Martin-Lalande	Occitanie	11	Aude	3-Zone intermédiaire

Occitanie	Aude	11049	Bram	11357	Saint-Martin-le-Vieil	Occitanie	11	Aude	3-Zone intermédiaire
Occitanie	Aude	11304	Quillan	11358	Saint-Martin-Lys	Occitanie	11	Aude	1-Zone très sous dotée
Occitanie	Haute-Garonne	31582	Villefranche-de-Lauragais	11359	Saint-Michel-de-Lanès	Occitanie	11	Aude	3-Zone intermédiaire
Occitanie	Aude	1116	Sud-Minervois	11360	Saint-Nazaire-d'Aude	Occitanie	11	Aude	3-Zone intermédiaire
Occitanie	Aude	11076	Castelnaudary	11361	Saint-Papoul	Occitanie	11	Aude	3-Zone intermédiaire
Occitanie	Aude	11076	Castelnaudary	11362	Saint-Paulet	Occitanie	11	Aude	3-Zone intermédiaire
Occitanie	Aude	11203	Lézignan-Corbières	11363	Saint-Pierre-des-Champs	Occitanie	11	Aude	3-Zone intermédiaire
Occitanie	Aude	11206	Limoux	11364	Saint-Polycarpe	Occitanie	11	Aude	3-Zone intermédiaire
Occitanie	Ariège	09185	Mazères	11365	Saint-Sernin	Occitanie	11	Aude	3-Zone intermédiaire
Occitanie	Aude	11203	Lézignan-Corbières	11366	Sainte-Valière	Occitanie	11	Aude	3-Zone intermédiaire
Occitanie	Aude	11049	Bram	11367	Saissac	Occitanie	11	Aude	3-Zone intermédiaire
Occitanie	Aude	1115	Haut-Minervois	11368	Sallèles-Cabardès	Occitanie	11	Aude	3-Zone intermédiaire
Occitanie	Aude	1116	Sud-Minervois	11369	Sallèles-d'Aude	Occitanie	11	Aude	3-Zone intermédiaire
Occitanie	Aude	11106	Coursan	11370	Salles-d'Aude	Occitanie	11	Aude	3-Zone intermédiaire
Occitanie	Ariège	09185	Mazères	11371	Salles-sur-l'Hers	Occitanie	11	Aude	3-Zone intermédiaire
Occitanie	Aude	1119	Vallée de l'Orbiel	11372	Salsigne	Occitanie	11	Aude	3-Zone intermédiaire
Occitanie	Aude	11304	Quillan	11373	Salvezines	Occitanie	11	Aude	1-Zone très sous dotée
Occitanie	Aude	11129	Espéraza	11374	Salza	Occitanie	11	Aude	2-Zone sous dotée
Occitanie	Ariège	09194	Mirepoix	11375	Signalens	Occitanie	11	Aude	2-Zone sous dotée
Occitanie	Aude	11129	Espéraza	11376	La Serpent	Occitanie	11	Aude	2-Zone sous dotée
Occitanie	Aude	11129	Espéraza	11377	Serres	Occitanie	11	Aude	2-Zone sous dotée
Occitanie	Aude	11397	Trèbes	11378	Serviès-en-Val	Occitanie	11	Aude	4-Zone très dotée
Occitanie	Aude	11379	Sigean	11379	Sigean	Occitanie	11	Aude	3-Zone intermédiaire
Occitanie	Ariège	09160	Lavelanet	11380	Sonnac-sur-l'Hers	Occitanie	11	Aude	1-Zone très sous dotée
Occitanie	Aude	11129	Espéraza	11381	Sougraigne	Occitanie	11	Aude	2-Zone sous dotée
Occitanie	Aude	11076	Castelnaudary	11382	Souilhanel	Occitanie	11	Aude	3-Zone intermédiaire
Occitanie	Aude	11076	Castelnaudary	11383	Souilhe	Occitanie	11	Aude	3-Zone intermédiaire
Occitanie	Pyrénées-Orientales	66088	Ille-sur-Têt	11384	Soulatgé	Occitanie	11	Aude	3-Zone intermédiaire
Occitanie	Aude	11076	Castelnaudary	11385	Soupex	Occitanie	11	Aude	3-Zone intermédiaire
Occitanie	Aude	11203	Lézignan-Corbières	11386	Talairan	Occitanie	11	Aude	3-Zone intermédiaire
Occitanie	Aude	11397	Trèbes	11387	Taurize	Occitanie	11	Aude	4-Zone très dotée
Occitanie	Aude	11206	Limoux	11388	Termes	Occitanie	11	Aude	3-Zone intermédiaire
Occitanie	Aude	11129	Espéraza	11389	Terroles	Occitanie	11	Aude	2-Zone sous dotée
Occitanie	Aude	11203	Lézignan-Corbières	11390	Thézan-des-Corbières	Occitanie	11	Aude	3-Zone intermédiaire
Occitanie	Tarn	81163	Mazamet	11391	La Tourette-Cabardès	Occitanie	11	Aude	3-Zone intermédiaire
Occitanie	Aude	11203	Lézignan-Corbières	11392	Tournissan	Occitanie	11	Aude	3-Zone intermédiaire
Occitanie	Aude	11203	Lézignan-Corbières	11393	Tourouze	Occitanie	11	Aude	3-Zone intermédiaire
Occitanie	Aude	11206	Limoux	11394	Tourreilles	Occitanie	11	Aude	3-Zone intermédiaire
Occitanie	Aude	11315	Rieux-Minervois	11395	Trassanel	Occitanie	11	Aude	3-Zone intermédiaire
Occitanie	Aude	11315	Rieux-Minervois	11396	Trausse	Occitanie	11	Aude	3-Zone intermédiaire
Occitanie	Aude	11397	Trèbes	11397	Trèbes	Occitanie	11	Aude	4-Zone très dotée
Occitanie	Aude	11202	Leucate	11398	Treilles	Occitanie	11	Aude	1-Zone très sous dotée
Occitanie	Aude	11076	Castelnaudary	11399	Tréville	Occitanie	11	Aude	3-Zone intermédiaire

Occitanie	Ariège	09194	Mirepoix	11400	Trézières	Occitanie	11	Aude	2-Zone sous dotée
Occitanie	Aude	1107	Corbières	11401	Tuchan	Occitanie	11	Aude	1-Zone très sous dotée
Occitanie	Aude	11129	Espéraza	11402	Valmigère	Occitanie	11	Aude	2-Zone sous dotée
Occitanie	Aude	1119	Vallée de l'Orbiel	11404	Ventenac-Cabardès	Occitanie	11	Aude	3-Zone intermédiaire
Occitanie	Aude	11203	Lézignan-Corbières	11405	Ventenac-en-Minervois	Occitanie	11	Aude	3-Zone intermédiaire
Occitanie	Aude	11129	Espéraza	11406	Véraza	Occitanie	11	Aude	2-Zone sous dotée
Occitanie	Aude	11076	Castelnaudary	11407	Verdun-en-Lauragais	Occitanie	11	Aude	3-Zone intermédiaire
Occitanie	Aude	1103	Carcassonne-2	11408	Verzeille	Occitanie	11	Aude	5-Zone sur dotée
Occitanie	Aude	11206	Limoux	11409	Vigneveille	Occitanie	11	Aude	3-Zone intermédiaire
Occitanie	Aude	1119	Vallée de l'Orbiel	11410	Villalier	Occitanie	11	Aude	3-Zone intermédiaire
Occitanie	Aude	1119	Vallée de l'Orbiel	11411	Villanière	Occitanie	11	Aude	3-Zone intermédiaire
Occitanie	Aude	11206	Limoux	11412	Villardebelle	Occitanie	11	Aude	3-Zone intermédiaire
Occitanie	Aude	1119	Vallée de l'Orbiel	11413	Villardonnel	Occitanie	11	Aude	3-Zone intermédiaire
Occitanie	Aude	11397	Trèbes	11414	Villar-en-Val	Occitanie	11	Aude	4-Zone très dotée
Occitanie	Aude	11206	Limoux	11415	Villar-Saint-Anselme	Occitanie	11	Aude	3-Zone intermédiaire
Occitanie	Aude	1115	Haut-Minervois	11416	Villarzel-Cabardès	Occitanie	11	Aude	3-Zone intermédiaire
Occitanie	Aude	11206	Limoux	11417	Villarzel-du-Razès	Occitanie	11	Aude	3-Zone intermédiaire
Occitanie	Aude	11049	Bram	11418	Villasavary	Occitanie	11	Aude	3-Zone intermédiaire
Occitanie	Ariège	09194	Mirepoix	11419	Villautou	Occitanie	11	Aude	2-Zone sous dotée
Occitanie	Aude	11206	Limoux	11420	Villebazy	Occitanie	11	Aude	3-Zone intermédiaire
Occitanie	Aude	11203	Lézignan-Corbières	11421	Villedaigne	Occitanie	11	Aude	3-Zone intermédiaire
Occitanie	Aude	11397	Trèbes	11422	Villedubert	Occitanie	11	Aude	4-Zone très dotée
Occitanie	Aude	1103	Carcassonne-2	11423	Villefloure	Occitanie	11	Aude	5-Zone sur dotée
Occitanie	Ariège	09160	Lavelanet	11424	Villefort	Occitanie	11	Aude	1-Zone très sous dotée
Occitanie	Aude	1119	Vallée de l'Orbiel	11425	Villegailhenc	Occitanie	11	Aude	3-Zone intermédiaire
Occitanie	Aude	1115	Haut-Minervois	11426	Villegly	Occitanie	11	Aude	3-Zone intermédiaire
Occitanie	Aude	11206	Limoux	11427	Villelongue-d'Aude	Occitanie	11	Aude	3-Zone intermédiaire
Occitanie	Aude	11049	Bram	11428	Villemagne	Occitanie	11	Aude	3-Zone intermédiaire
Occitanie	Aude	1119	Vallée de l'Orbiel	11429	Villemoustaussou	Occitanie	11	Aude	3-Zone intermédiaire
Occitanie	Aude	11076	Castelnaudary	11430	Villeneuve-la-Comptal	Occitanie	11	Aude	3-Zone intermédiaire
Occitanie	Aude	11379	Sigean	11431	Villeneuve-les-Corbières	Occitanie	11	Aude	3-Zone intermédiaire
Occitanie	Aude	11049	Bram	11432	Villeneuve-lès-Montréal	Occitanie	11	Aude	3-Zone intermédiaire
Occitanie	Aude	11315	Rieux-Minervois	11433	Villeneuve-Minervois	Occitanie	11	Aude	3-Zone intermédiaire
Occitanie	Aude	11049	Bram	11434	Villepinte	Occitanie	11	Aude	3-Zone intermédiaire
Occitanie	Aude	11203	Lézignan-Corbières	11435	Villeroque-Termenès	Occitanie	11	Aude	3-Zone intermédiaire
Occitanie	Aude	11379	Sigean	11436	Villesèque-des-Corbières	Occitanie	11	Aude	3-Zone intermédiaire
Occitanie	Aude	11049	Bram	11437	Villesèquelande	Occitanie	11	Aude	3-Zone intermédiaire
Occitanie	Aude	11049	Bram	11438	Villesisclè	Occitanie	11	Aude	3-Zone intermédiaire
Occitanie	Aude	11076	Castelnaudary	11439	Villespy	Occitanie	11	Aude	3-Zone intermédiaire
Occitanie	Aude	11397	Trèbes	11440	Villetritouls	Occitanie	11	Aude	4-Zone très dotée
Occitanie	Aude	11106	Coursan	11441	Vinassan	Occitanie	11	Aude	3-Zone intermédiaire
Occitanie	Aveyron	1203	Causse-Comtal	12001	Agen-d'Aveyron	Occitanie	12	Aveyron	5-Zone sur dotée
Occitanie	Aveyron	12145	Millau	12002	Aguessac	Occitanie	12	Aveyron	5-Zone sur dotée

Occitanie	Aveyron	12089	Decazeville	12003	Les Albres	Occitanie	12	Aveyron	2-Zone sous dotée
Occitanie	Aveyron	12089	Decazeville	12004	Almont-les-Junies	Occitanie	12	Aveyron	2-Zone sous dotée
Occitanie	Aveyron	12197	Réquista	12006	Alrance	Occitanie	12	Aveyron	3-Zone intermédiaire
Occitanie	Lot	46102	Figeac	12007	Ambeyrac	Occitanie	12	Aveyron	4-Zone très dotée
Occitanie	Aveyron	12199	Rignac	12008	Anglars-Saint-Félix	Occitanie	12	Aveyron	1-Zone très sous dotée
Occitanie	Tarn	81124	Lacaune	12009	Arnac-sur-Dourdou	Occitanie	12	Aveyron	3-Zone intermédiaire
Occitanie	Aveyron	12120	Laissac	12010	Arques	Occitanie	12	Aveyron	4-Zone très dotée
Occitanie	Aveyron	12197	Réquista	12011	Arviu	Occitanie	12	Aveyron	3-Zone intermédiaire
Occitanie	Lot	46102	Figeac	12012	Asprières	Occitanie	12	Aveyron	4-Zone très dotée
Occitanie	Aveyron	12089	Decazeville	12013	Aubin	Occitanie	12	Aveyron	2-Zone sous dotée
Occitanie	Aveyron	12197	Réquista	12015	Auriac-Lagast	Occitanie	12	Aveyron	3-Zone intermédiaire
Occitanie	Aveyron	12089	Decazeville	12016	Auzits	Occitanie	12	Aveyron	2-Zone sous dotée
Occitanie	Aveyron	12208	Saint-Affrique	12017	Ayssènes	Occitanie	12	Aveyron	3-Zone intermédiaire
Occitanie	Lot	46102	Figeac	12018	Balaguier-d'Olt	Occitanie	12	Aveyron	4-Zone très dotée
Occitanie	Aveyron	12208	Saint-Affrique	12019	Balaguier-sur-Rance	Occitanie	12	Aveyron	3-Zone intermédiaire
Occitanie	Aveyron	12198	Rieupeyroux	12021	Le Bas Ségala	Occitanie	12	Aveyron	1-Zone très sous dotée
Occitanie	Aveyron	12208	Saint-Affrique	12022	La Bastide-Pradines	Occitanie	12	Aveyron	3-Zone intermédiaire
Occitanie	Aveyron	12197	Réquista	12023	La Bastide-Solages	Occitanie	12	Aveyron	3-Zone intermédiaire
Occitanie	Aveyron	12199	Rignac	12024	Belcastel	Occitanie	12	Aveyron	1-Zone très sous dotée
Occitanie	Aveyron	12208	Saint-Affrique	12025	Belmont-sur-Rance	Occitanie	12	Aveyron	3-Zone intermédiaire
Occitanie	Aveyron	12120	Laissac	12026	Bertholène	Occitanie	12	Aveyron	4-Zone très dotée
Occitanie	Aveyron	12096	Espalion	12027	Bessuéjols	Occitanie	12	Aveyron	3-Zone intermédiaire
Occitanie	Aveyron	12089	Decazeville	12028	Boisse-Penchat	Occitanie	12	Aveyron	2-Zone sous dotée
Occitanie	Aveyron	12300	Villefranche-de-Rouergue	12029	Bor-et-Bar	Occitanie	12	Aveyron	3-Zone intermédiaire
Occitanie	Aveyron	12089	Decazeville	12030	Bouillac	Occitanie	12	Aveyron	2-Zone sous dotée
Occitanie	Aveyron	12199	Rignac	12031	Bournazel	Occitanie	12	Aveyron	1-Zone très sous dotée
Occitanie	Aveyron	12056	Baraqueville	12032	Boussac	Occitanie	12	Aveyron	3-Zone intermédiaire
Occitanie	Aveyron	12033	Bozouls	12033	Bozouls	Occitanie	12	Aveyron	3-Zone intermédiaire
Occitanie	Aveyron	12300	Villefranche-de-Rouergue	12034	Brandonnet	Occitanie	12	Aveyron	3-Zone intermédiaire
Occitanie	Aveyron	12197	Réquista	12035	Brasc	Occitanie	12	Aveyron	3-Zone intermédiaire
Occitanie	Aveyron	12164	Mur-de-Barrez	12036	Brommat	Occitanie	12	Aveyron	1-Zone très sous dotée
Occitanie	Aveyron	12197	Réquista	12037	Broquiès	Occitanie	12	Aveyron	3-Zone intermédiaire
Occitanie	Aveyron	12197	Réquista	12038	Brousse-le-Château	Occitanie	12	Aveyron	3-Zone intermédiaire
Occitanie	Aveyron	12208	Saint-Affrique	12039	Brusque	Occitanie	12	Aveyron	3-Zone intermédiaire
Occitanie	Aveyron	12169	Naucelle	12041	Cabanès	Occitanie	12	Aveyron	1-Zone très sous dotée
Occitanie	Aveyron	12208	Saint-Affrique	12042	Calmels-et-le-Viala	Occitanie	12	Aveyron	3-Zone intermédiaire
Occitanie	Aveyron	12056	Baraqueville	12043	Calmont	Occitanie	12	Aveyron	3-Zone intermédiaire
Occitanie	Aveyron	12208	Saint-Affrique	12044	Camarès	Occitanie	12	Aveyron	3-Zone intermédiaire
Occitanie	Aveyron	12056	Baraqueville	12045	Camboulazet	Occitanie	12	Aveyron	3-Zone intermédiaire
Occitanie	Aveyron	12169	Naucelle	12046	Camjac	Occitanie	12	Aveyron	1-Zone très sous dotée
Occitanie	Lozère	48034	La Canourgue	12047	Campagnac	Occitanie	12	Aveyron	3-Zone intermédiaire
Occitanie	Aveyron	12094	Entraygues-sur-Truyère	12048	Campouriez	Occitanie	12	Aveyron	1-Zone très sous dotée
Occitanie	Aveyron	12096	Espalion	12049	Campnac	Occitanie	12	Aveyron	3-Zone intermédiaire

Occitanie	Aveyron	12185	Pont-de-Salars	12050	Canet-de-Salars	Occitanie	12	Aveyron	2-Zone sous dotée
Occitanie	Aveyron	12164	Mur-de-Barrez	12051	Cantoin	Occitanie	12	Aveyron	1-Zone très sous dotée
Occitanie	Lot	46102	Figeac	12052	Capdenac-Gare	Occitanie	12	Aveyron	4-Zone très dotée
Occitanie	Aveyron	12300	Villefranche-de-Rouergue	12053	La Capelle-Balaguier	Occitanie	12	Aveyron	3-Zone intermédiaire
Occitanie	Aveyron	12198	Rieupeyroux	12054	La Capelle-Bleys	Occitanie	12	Aveyron	1-Zone très sous dotée
Occitanie	Aveyron	12224	Saint-Geniez-d'Olt	12055	La Capelle-Bonance	Occitanie	12	Aveyron	2-Zone sous dotée
Occitanie	Aveyron	12056	Baraqueville	12056	Baraqueville	Occitanie	12	Aveyron	3-Zone intermédiaire
Occitanie	Aveyron	12197	Réquista	12057	Cassagnes-Bégonhès	Occitanie	12	Aveyron	3-Zone intermédiaire
Occitanie	Aveyron	12119	Laguiole	12058	Cassuéjols	Occitanie	12	Aveyron	5-Zone sur dotée
Occitanie	Aveyron	12198	Rieupeyroux	12059	Castanet	Occitanie	12	Aveyron	1-Zone très sous dotée
Occitanie	Aveyron	12169	Naucelle	12060	Castelmary	Occitanie	12	Aveyron	1-Zone très sous dotée
Occitanie	Aveyron	12096	Espalion	12061	Castelnau-de-Mandailles	Occitanie	12	Aveyron	3-Zone intermédiaire
Occitanie	Aveyron	12145	Millau	12062	Castelnau-Pégayrols	Occitanie	12	Aveyron	5-Zone sur dotée
Occitanie	Aveyron	12145	Millau	12063	La Cavalerie	Occitanie	12	Aveyron	5-Zone sur dotée
Occitanie	Aveyron	12096	Espalion	12064	Le Cayrol	Occitanie	12	Aveyron	3-Zone intermédiaire
Occitanie	Aveyron	12169	Naucelle	12065	Centrès	Occitanie	12	Aveyron	1-Zone très sous dotée
Occitanie	Aveyron	12138	Marcillac-Vallon	12066	Clairvaux-d'Aveyron	Occitanie	12	Aveyron	3-Zone intermédiaire
Occitanie	Hérault	34142	Lodève	12067	Le Clapier	Occitanie	12	Aveyron	3-Zone intermédiaire
Occitanie	Aveyron	12199	Rignac	12068	Colombiès	Occitanie	12	Aveyron	1-Zone très sous dotée
Occitanie	Aveyron	12208	Saint-Affrique	12069	Combret	Occitanie	12	Aveyron	3-Zone intermédiaire
Occitanie	Aveyron	12145	Millau	12070	Compeyre	Occitanie	12	Aveyron	5-Zone sur dotée
Occitanie	Aveyron	12198	Rieupeyroux	12071	Compolibat	Occitanie	12	Aveyron	1-Zone très sous dotée
Occitanie	Aveyron	12145	Millau	12072	Comprégnac	Occitanie	12	Aveyron	5-Zone sur dotée
Occitanie	Aveyron	1213	Monts du Réquistanais	12073	Comps-la-Grand-Ville	Occitanie	12	Aveyron	3-Zone intermédiaire
Occitanie	Aveyron	12096	Espalion	12074	Condom-d'Aubrac	Occitanie	12	Aveyron	3-Zone intermédiaire
Occitanie	Aveyron	12197	Réquista	12075	Connac	Occitanie	12	Aveyron	3-Zone intermédiaire
Occitanie	Aveyron	12138	Marcillac-Vallon	12076	Conques-en-Rouergue	Occitanie	12	Aveyron	3-Zone intermédiaire
Occitanie	Aveyron	12208	Saint-Affrique	12077	Cornus	Occitanie	12	Aveyron	3-Zone intermédiaire
Occitanie	Aveyron	12208	Saint-Affrique	12078	Les Costes-Gozon	Occitanie	12	Aveyron	3-Zone intermédiaire
Occitanie	Aveyron	12096	Espalion	12079	Coubisou	Occitanie	12	Aveyron	3-Zone intermédiaire
Occitanie	Aveyron	12197	Réquista	12080	Coupiac	Occitanie	12	Aveyron	3-Zone intermédiaire
Occitanie	Hérault	34142	Lodève	12082	La Couvertourade	Occitanie	12	Aveyron	3-Zone intermédiaire
Occitanie	Aveyron	12089	Decazeville	12083	Cransac	Occitanie	12	Aveyron	2-Zone sous dotée
Occitanie	Aveyron	12145	Millau	12084	Creissels	Occitanie	12	Aveyron	5-Zone sur dotée
Occitanie	Aveyron	12169	Naucelle	12085	Crespin	Occitanie	12	Aveyron	1-Zone très sous dotée
Occitanie	Aveyron	12145	Millau	12086	La Cresse	Occitanie	12	Aveyron	5-Zone sur dotée
Occitanie	Aveyron	12119	Laguiole	12088	Curières	Occitanie	12	Aveyron	5-Zone sur dotée
Occitanie	Aveyron	12089	Decazeville	12089	Decazeville	Occitanie	12	Aveyron	2-Zone sous dotée
Occitanie	Aveyron	1221	Vallon	12090	Druelle Balsac	Occitanie	12	Aveyron	5-Zone sur dotée
Occitanie	Aveyron	12148	Montbazens	12091	Drulhe	Occitanie	12	Aveyron	1-Zone très sous dotée
Occitanie	Aveyron	12197	Réquista	12092	Durenque	Occitanie	12	Aveyron	3-Zone intermédiaire
Occitanie	Aveyron	1210	Lot et Truyère	12093	Le Fel	Occitanie	12	Aveyron	1-Zone très sous dotée
Occitanie	Aveyron	12094	Entraygues-sur-Truyère	12094	Entraygues-sur-Truyère	Occitanie	12	Aveyron	1-Zone très sous dotée

Occitanie	Aveyron	12199	Rignac	12095	Escandolières	Occitanie	12	Aveyron	1-Zone très sous dotée
Occitanie	Aveyron	12096	Espalion	12096	Espalion	Occitanie	12	Aveyron	3-Zone intermédiaire
Occitanie	Aveyron	12138	Marcillac-Vallon	12097	Espeyrac	Occitanie	12	Aveyron	3-Zone intermédiaire
Occitanie	Aveyron	12096	Espalion	12098	Estaing	Occitanie	12	Aveyron	3-Zone intermédiaire
Occitanie	Aveyron	12208	Saint-Affrique	12099	Fayet	Occitanie	12	Aveyron	3-Zone intermédiaire
Occitanie	Aveyron	12089	Decazeville	12100	Firmi	Occitanie	12	Aveyron	2-Zone sous dotée
Occitanie	Aveyron	12089	Decazeville	12101	Flagnac	Occitanie	12	Aveyron	2-Zone sous dotée
Occitanie	Aveyron	1214	Nord-Lézézou	12102	Flavin	Occitanie	12	Aveyron	4-Zone très dotée
Occitanie	Aveyron	12096	Espalion	12103	Florentin-la-Capelle	Occitanie	12	Aveyron	3-Zone intermédiaire
Occitanie	Lot	46102	Figeac	12104	Foissac	Occitanie	12	Aveyron	4-Zone très dotée
Occitanie	Aveyron	12300	Villefranche-de-Rouergue	12105	La Fouillade	Occitanie	12	Aveyron	3-Zone intermédiaire
Occitanie	Aveyron	12033	Bozouls	12106	Gabriac	Occitanie	12	Aveyron	3-Zone intermédiaire
Occitanie	Aveyron	12120	Laissac	12107	Gaillac-d'Aveyron	Occitanie	12	Aveyron	4-Zone très dotée
Occitanie	Aveyron	12148	Montbazens	12108	Galgan	Occitanie	12	Aveyron	1-Zone très sous dotée
Occitanie	Aveyron	12208	Saint-Affrique	12109	Gissac	Occitanie	12	Aveyron	3-Zone intermédiaire
Occitanie	Aveyron	12094	Entraygues-sur-Truyère	12110	Golinac	Occitanie	12	Aveyron	1-Zone très sous dotée
Occitanie	Aveyron	12199	Rignac	12111	Goutrens	Occitanie	12	Aveyron	1-Zone très sous dotée
Occitanie	Aveyron	12056	Baraqueville	12113	Gramond	Occitanie	12	Aveyron	3-Zone intermédiaire
Occitanie	Aveyron	12145	Millau	12115	L'Hospitalet-du-Larzac	Occitanie	12	Aveyron	5-Zone sur dotée
Occitanie	Aveyron	12119	Laguiole	12116	Huparlac	Occitanie	12	Aveyron	5-Zone sur dotée
Occitanie	Aveyron	12164	Mur-de-Barrez	12118	Lacroix-Barrez	Occitanie	12	Aveyron	1-Zone très sous dotée
Occitanie	Aveyron	12119	Laguiole	12119	Laguiole	Occitanie	12	Aveyron	5-Zone sur dotée
Occitanie	Aveyron	12120	Laissac	12120	Laissac-Sévérac l'Église	Occitanie	12	Aveyron	4-Zone très dotée
Occitanie	Aveyron	12148	Montbazens	12121	Lanuéjols	Occitanie	12	Aveyron	1-Zone très sous dotée
Occitanie	Aveyron	12145	Millau	12122	Lapanouse-de-Cernon	Occitanie	12	Aveyron	5-Zone sur dotée
Occitanie	Aveyron	12224	Saint-Geniez-d'Olt	12124	Lassouts	Occitanie	12	Aveyron	2-Zone sous dotée
Occitanie	Tarn	81124	Lacaune	12125	Laval-Roquecezière	Occitanie	12	Aveyron	3-Zone intermédiaire
Occitanie	Aveyron	12197	Réquista	12127	Lédergues	Occitanie	12	Aveyron	3-Zone intermédiaire
Occitanie	Aveyron	12198	Rieupeyroux	12128	Lescure-Jaoul	Occitanie	12	Aveyron	1-Zone très sous dotée
Occitanie	Aveyron	12197	Réquista	12129	Lestrade-et-Thouels	Occitanie	12	Aveyron	3-Zone intermédiaire
Occitanie	Aveyron	12089	Decazeville	12130	Livinhac-le-Haut	Occitanie	12	Aveyron	2-Zone sous dotée
Occitanie	Aveyron	1203	Causse-Comtal	12131	La Loubière	Occitanie	12	Aveyron	5-Zone sur dotée
Occitanie	Aveyron	1214	Nord-Lézézou	12133	Luc-la-Primaube	Occitanie	12	Aveyron	4-Zone très dotée
Occitanie	Aveyron	12148	Montbazens	12134	Lugan	Occitanie	12	Aveyron	1-Zone très sous dotée
Occitanie	Aveyron	12300	Villefranche-de-Rouergue	12135	Lunac	Occitanie	12	Aveyron	3-Zone intermédiaire
Occitanie	Aveyron	12300	Villefranche-de-Rouergue	12136	Maleville	Occitanie	12	Aveyron	3-Zone intermédiaire
Occitanie	Aveyron	12056	Baraqueville	12137	Manhac	Occitanie	12	Aveyron	3-Zone intermédiaire
Occitanie	Aveyron	12138	Marcillac-Vallon	12138	Marcillac-Vallon	Occitanie	12	Aveyron	3-Zone intermédiaire
Occitanie	Aveyron	12208	Saint-Affrique	12139	Marnhagues-et-Latour	Occitanie	12	Aveyron	3-Zone intermédiaire
Occitanie	Aveyron	12300	Villefranche-de-Rouergue	12140	Martiel	Occitanie	12	Aveyron	3-Zone intermédiaire
Occitanie	Aveyron	12197	Réquista	12141	Martrin	Occitanie	12	Aveyron	3-Zone intermédiaire
Occitanie	Aveyron	12199	Rignac	12142	Mayran	Occitanie	12	Aveyron	1-Zone très sous dotée
Occitanie	Hérault	34028	Bédarieux	12143	Mélagues	Occitanie	12	Aveyron	3-Zone intermédiaire

Occitanie	Aveyron	12169	Naucelle	12144	Mejjac	Occitanie	12	Aveyron	1-Zone très sous dotée
Occitanie	Aveyron	12145	Millau	12145	Millau	Occitanie	12	Aveyron	5-Zone sur dotée
Occitanie	Aveyron	1217	Rodez-2	12146	Le Monastère	Occitanie	12	Aveyron	5-Zone sur dotée
Occitanie	Aveyron	12208	Saint-Affrique	12147	Montagnol	Occitanie	12	Aveyron	3-Zone intermédiaire
Occitanie	Aveyron	12148	Montbazens	12148	Montbazens	Occitanie	12	Aveyron	1-Zone très sous dotée
Occitanie	Aveyron	12197	Réquista	12149	Montclar	Occitanie	12	Aveyron	3-Zone intermédiaire
Occitanie	Aveyron	12300	Villefranche-de-Rouergue	12150	Monteils	Occitanie	12	Aveyron	3-Zone intermédiaire
Occitanie	Aveyron	12096	Espalion	12151	Montézic	Occitanie	12	Aveyron	3-Zone intermédiaire
Occitanie	Tarn	81003	Alban	12152	Montfranc	Occitanie	12	Aveyron	1-Zone très sous dotée
Occitanie	Aveyron	12208	Saint-Affrique	12153	Montjaux	Occitanie	12	Aveyron	3-Zone intermédiaire
Occitanie	Aveyron	12208	Saint-Affrique	12154	Montlaur	Occitanie	12	Aveyron	3-Zone intermédiaire
Occitanie	Aveyron	12208	Saint-Affrique	12155	Fondamente	Occitanie	12	Aveyron	3-Zone intermédiaire
Occitanie	Aveyron	12119	Laguiole	12156	Montpeyroux	Occitanie	12	Aveyron	5-Zone sur dotée
Occitanie	Aveyron	12120	Laissac	12157	Montrozier	Occitanie	12	Aveyron	4-Zone très dotée
Occitanie	Aveyron	12300	Villefranche-de-Rouergue	12158	Montsalès	Occitanie	12	Aveyron	3-Zone intermédiaire
Occitanie	Aveyron	12300	Villefranche-de-Rouergue	12159	Morlhon-le-Haut	Occitanie	12	Aveyron	3-Zone intermédiaire
Occitanie	Aveyron	12145	Millau	12160	Mostuéjols	Occitanie	12	Aveyron	5-Zone sur dotée
Occitanie	Aveyron	12138	Marcillac-Vallon	12161	Mouret	Occitanie	12	Aveyron	3-Zone intermédiaire
Occitanie	Aveyron	12056	Baraqueville	12162	Moyrazès	Occitanie	12	Aveyron	3-Zone intermédiaire
Occitanie	Tarn	81124	Lacaune	12163	Murasson	Occitanie	12	Aveyron	3-Zone intermédiaire
Occitanie	Aveyron	12164	Mur-de-Barrez	12164	Mur-de-Barrez	Occitanie	12	Aveyron	1-Zone très sous dotée
Occitanie	Aveyron	12138	Marcillac-Vallon	12165	Muret-le-Château	Occitanie	12	Aveyron	3-Zone intermédiaire
Occitanie	Aveyron	12164	Mur-de-Barrez	12166	Murols	Occitanie	12	Aveyron	1-Zone très sous dotée
Occitanie	Aveyron	12300	Villefranche-de-Rouergue	12167	Najac	Occitanie	12	Aveyron	3-Zone intermédiaire
Occitanie	Aveyron	12145	Millau	12168	Nant	Occitanie	12	Aveyron	5-Zone sur dotée
Occitanie	Aveyron	12169	Naucelle	12169	Naucelle	Occitanie	12	Aveyron	1-Zone très sous dotée
Occitanie	Lot	46102	Figeac	12170	Naussac	Occitanie	12	Aveyron	4-Zone très dotée
Occitanie	Aveyron	12138	Marcillac-Vallon	12171	Nauviale	Occitanie	12	Aveyron	3-Zone intermédiaire
Occitanie	Aveyron	12096	Espalion	12172	Le Nayrac	Occitanie	12	Aveyron	3-Zone intermédiaire
Occitanie	Aveyron	1214	Nord-Lévezou	12174	Olemps	Occitanie	12	Aveyron	4-Zone très dotée
Occitanie	Aveyron	12300	Villefranche-de-Rouergue	12175	Ols-et-Rinhodes	Occitanie	12	Aveyron	3-Zone intermédiaire
Occitanie	Aveyron	1218	Rodez-Onet	12176	Onet-le-Château	Occitanie	12	Aveyron	5-Zone sur dotée
Occitanie	Aveyron	12120	Laissac	12177	Palmas d'Aveyron	Occitanie	12	Aveyron	4-Zone très dotée
Occitanie	Aveyron	12145	Millau	12178	Paulhe	Occitanie	12	Aveyron	5-Zone sur dotée
Occitanie	Aveyron	12208	Saint-Affrique	12179	Peux-et-Couffouleux	Occitanie	12	Aveyron	3-Zone intermédiaire
Occitanie	Aveyron	12145	Millau	12180	Peyreleau	Occitanie	12	Aveyron	5-Zone sur dotée
Occitanie	Aveyron	12148	Montbazens	12181	Peyrusse-le-Roc	Occitanie	12	Aveyron	1-Zone très sous dotée
Occitanie	Aveyron	12224	Saint-Geniez-d'Olt	12182	Pierrefiche	Occitanie	12	Aveyron	2-Zone sous dotée
Occitanie	Aveyron	12197	Réquista	12183	Plaisance	Occitanie	12	Aveyron	3-Zone intermédiaire
Occitanie	Aveyron	12224	Saint-Geniez-d'Olt	12184	Pomayrols	Occitanie	12	Aveyron	2-Zone sous dotée
Occitanie	Aveyron	12185	Pont-de-Salars	12185	Pont-de-Salars	Occitanie	12	Aveyron	2-Zone sous dotée
Occitanie	Aveyron	12208	Saint-Affrique	12186	Pousthomy	Occitanie	12	Aveyron	3-Zone intermédiaire
Occitanie	Aveyron	12096	Espalion	12187	Prades-d'Aubrac	Occitanie	12	Aveyron	3-Zone intermédiaire

Occitanie	Aveyron	12185	Pont-de-Salars	12188	Prades-Salars	Occitanie	12	Aveyron	2-Zone sous dotée
Occitanie	Aveyron	12198	Rieupeyroux	12189	Pradinas	Occitanie	12	Aveyron	1-Zone très sous dotée
Occitanie	Aveyron	12198	Rieupeyroux	12190	Prévinquières	Occitanie	12	Aveyron	1-Zone très sous dotée
Occitanie	Aveyron	12148	Montbazens	12191	Privezac	Occitanie	12	Aveyron	1-Zone très sous dotée
Occitanie	Aveyron	12208	Saint-Affrique	12192	Mounes-Prohencoux	Occitanie	12	Aveyron	3-Zone intermédiaire
Occitanie	Aveyron	12138	Marcillac-Vallon	12193	Pruines	Occitanie	12	Aveyron	3-Zone intermédiaire
Occitanie	Aveyron	12169	Naucelle	12194	Quins	Occitanie	12	Aveyron	1-Zone très sous dotée
Occitanie	Aveyron	12208	Saint-Affrique	12195	Rebourguil	Occitanie	12	Aveyron	3-Zone intermédiaire
Occitanie	Aveyron	12197	Réquista	12197	Réquista	Occitanie	12	Aveyron	3-Zone intermédiaire
Occitanie	Aveyron	12198	Rieupeyroux	12198	Rieupeyroux	Occitanie	12	Aveyron	1-Zone très sous dotée
Occitanie	Aveyron	12199	Rignac	12199	Rignac	Occitanie	12	Aveyron	1-Zone très sous dotée
Occitanie	Aveyron	12145	Millau	12200	Rivière-sur-Tarn	Occitanie	12	Aveyron	5-Zone sur dotée
Occitanie	Aveyron	1203	Causse-Comtal	12201	Rodelle	Occitanie	12	Aveyron	5-Zone sur dotée
Occitanie	Aveyron	1299	Rodez	12202	Rodez	Occitanie	12	Aveyron	5-Zone sur dotée
Occitanie	Aveyron	12208	Saint-Affrique	12203	Roquefort-sur-Soulzon	Occitanie	12	Aveyron	3-Zone intermédiaire
Occitanie	Aveyron	12145	Millau	12204	La Roque-Sainte-Marguerite	Occitanie	12	Aveyron	5-Zone sur dotée
Occitanie	Aveyron	12300	Villefranche-de-Rouergue	12205	La Rouquette	Occitanie	12	Aveyron	3-Zone intermédiaire
Occitanie	Aveyron	12148	Montbazens	12206	Roussennac	Occitanie	12	Aveyron	1-Zone très sous dotée
Occitanie	Aveyron	12197	Réquista	12207	Rullac-Saint-Cirq	Occitanie	12	Aveyron	3-Zone intermédiaire
Occitanie	Aveyron	12208	Saint-Affrique	12208	Saint-Affrique	Occitanie	12	Aveyron	3-Zone intermédiaire
Occitanie	Aveyron	12096	Espalion	12209	Saint-Amans-des-Cots	Occitanie	12	Aveyron	3-Zone intermédiaire
Occitanie	Aveyron	12300	Villefranche-de-Rouergue	12210	Saint-André-de-Najac	Occitanie	12	Aveyron	3-Zone intermédiaire
Occitanie	Aveyron	12145	Millau	12211	Saint-André-de-Vézines	Occitanie	12	Aveyron	5-Zone sur dotée
Occitanie	Aveyron	12208	Saint-Affrique	12212	Saint-Beaulize	Occitanie	12	Aveyron	3-Zone intermédiaire
Occitanie	Aveyron	12145	Millau	12213	Saint-Beauzély	Occitanie	12	Aveyron	5-Zone sur dotée
Occitanie	Aveyron	12096	Espalion	12214	Saint-Chély-d'Aubrac	Occitanie	12	Aveyron	3-Zone intermédiaire
Occitanie	Aveyron	12138	Marcillac-Vallon	12215	Saint-Christophe-Vallon	Occitanie	12	Aveyron	3-Zone intermédiaire
Occitanie	Aveyron	12096	Espalion	12216	Saint-Côme-d'Olt	Occitanie	12	Aveyron	3-Zone intermédiaire
Occitanie	Aveyron	12300	Villefranche-de-Rouergue	12217	Sainte-Croix	Occitanie	12	Aveyron	3-Zone intermédiaire
Occitanie	Aveyron	12224	Saint-Geniez-d'Olt	12219	Sainte-Eulalie-d'Olt	Occitanie	12	Aveyron	2-Zone sous dotée
Occitanie	Aveyron	12145	Millau	12220	Sainte-Eulalie-de-Cernon	Occitanie	12	Aveyron	5-Zone sur dotée
Occitanie	Aveyron	12138	Marcillac-Vallon	12221	Saint-Félix-de-Lunel	Occitanie	12	Aveyron	3-Zone intermédiaire
Occitanie	Aveyron	12208	Saint-Affrique	12222	Saint-Félix-de-Sorgues	Occitanie	12	Aveyron	3-Zone intermédiaire
Occitanie	Aveyron	12164	Mur-de-Barrez	12223	Argences en Aubrac	Occitanie	12	Aveyron	1-Zone très sous dotée
Occitanie	Aveyron	12224	Saint-Geniez-d'Olt	12224	Saint Geniez d'Olt et d'Aubrac	Occitanie	12	Aveyron	2-Zone sous dotée
Occitanie	Aveyron	12145	Millau	12225	Saint-Georges-de-Luzençon	Occitanie	12	Aveyron	5-Zone sur dotée
Occitanie	Aveyron	12094	Enraygues-sur-Truyère	12226	Saint-Hippolyte	Occitanie	12	Aveyron	1-Zone très sous dotée
Occitanie	Aveyron	12300	Villefranche-de-Rouergue	12227	Saint-Igest	Occitanie	12	Aveyron	3-Zone intermédiaire
Occitanie	Aveyron	12208	Saint-Affrique	12228	Saint-Izaire	Occitanie	12	Aveyron	3-Zone intermédiaire
Occitanie	Aveyron	12208	Saint-Affrique	12229	Saint-Jean-d'Alcapiès	Occitanie	12	Aveyron	3-Zone intermédiaire
Occitanie	Aveyron	12197	Réquista	12230	Saint-Jean-Delnous	Occitanie	12	Aveyron	3-Zone intermédiaire
Occitanie	Gard	30350	Le Vigan	12231	Saint-Jean-du-Bruel	Occitanie	12	Aveyron	3-Zone intermédiaire
Occitanie	Aveyron	12208	Saint-Affrique	12232	Saint-Jean-et-Saint-Paul	Occitanie	12	Aveyron	3-Zone intermédiaire

Occitanie	Aveyron	12208	Saint-Affrique	12233	Saint-Juéry	Occitanie	12	Aveyron	3-Zone intermédiaire
Occitanie	Aveyron	12056	Baraqueville	12234	Sainte-Juliette-sur-Viaur	Occitanie	12	Aveyron	3-Zone intermédiaire
Occitanie	Aveyron	12169	Naucelle	12235	Saint-Just-sur-Viaur	Occitanie	12	Aveyron	1-Zone très sous dotée
Occitanie	Aveyron	12145	Millau	12236	Saint-Laurent-de-Lévézou	Occitanie	12	Aveyron	5-Zone sur dotée
Occitanie	Lozère	48034	La Canourgue	12237	Saint-Laurent-d'Olt	Occitanie	12	Aveyron	3-Zone intermédiaire
Occitanie	Aveyron	12145	Millau	12238	Saint-Léons	Occitanie	12	Aveyron	5-Zone sur dotée
Occitanie	Aveyron	12224	Saint-Geniez-d'Olt	12239	Saint-Martin-de-Lenne	Occitanie	12	Aveyron	2-Zone sous dotée
Occitanie	Aveyron	12089	Decazeville	12240	Saint-Parthem	Occitanie	12	Aveyron	2-Zone sous dotée
Occitanie	Aveyron	1214	Nord-Lézérou	12241	Sainte-Radegonde	Occitanie	12	Aveyron	4-Zone très dotée
Occitanie	Aveyron	12300	Villefranche-de-Rouergue	12242	Saint-Rémy	Occitanie	12	Aveyron	3-Zone intermédiaire
Occitanie	Aveyron	12208	Saint-Affrique	12243	Saint-Rome-de-Cernon	Occitanie	12	Aveyron	3-Zone intermédiaire
Occitanie	Aveyron	12208	Saint-Affrique	12244	Saint-Rome-de-Tarn	Occitanie	12	Aveyron	3-Zone intermédiaire
Auvergne-Rhône-Alpes	Cantal	15122	Maur	12246	Saint-Santin	Occitanie	12	Aveyron	
Occitanie	Aveyron	12224	Saint-Geniez-d'Olt	12247	Saint-Saturnin-de-Lenne	Occitanie	12	Aveyron	2-Zone sous dotée
Occitanie	Aveyron	12208	Saint-Affrique	12248	Saint-Sernin-sur-Rance	Occitanie	12	Aveyron	3-Zone intermédiaire
Occitanie	Tarn	81124	Lacaune	12249	Saint-Sever-du-Moustier	Occitanie	12	Aveyron	3-Zone intermédiaire
Occitanie	Aveyron	12096	Espalion	12250	Saint-Symphorien-de-Thénières	Occitanie	12	Aveyron	3-Zone intermédiaire
Occitanie	Aveyron	12208	Saint-Affrique	12251	Saint-Victor-et-Melviu	Occitanie	12	Aveyron	3-Zone intermédiaire
Occitanie	Aveyron	12300	Villefranche-de-Rouergue	12252	Salles-Courbatiès	Occitanie	12	Aveyron	3-Zone intermédiaire
Occitanie	Aveyron	12185	Pont-de-Salars	12253	Salles-Curan	Occitanie	12	Aveyron	2-Zone sous dotée
Occitanie	Aveyron	12138	Marcillac-Vallon	12254	Salles-la-Source	Occitanie	12	Aveyron	3-Zone intermédiaire
Occitanie	Aveyron	12197	Réquista	12255	Salmiech	Occitanie	12	Aveyron	3-Zone intermédiaire
Occitanie	Lot	46102	Figeac	12256	Salvagnac-Cajarc	Occitanie	12	Aveyron	4-Zone très dotée
Occitanie	Lot	46102	Figeac	12257	Causse-et-Diège	Occitanie	12	Aveyron	4-Zone très dotée
Occitanie	Aveyron	12198	Rieupeyroux	12258	La Salvétat-Peyralès	Occitanie	12	Aveyron	1-Zone très sous dotée
Occitanie	Aveyron	12300	Villefranche-de-Rouergue	12259	Sanvensa	Occitanie	12	Aveyron	3-Zone intermédiaire
Occitanie	Gard	30350	Le Vigan	12260	Sauclières	Occitanie	12	Aveyron	3-Zone intermédiaire
Occitanie	Aveyron	12300	Villefranche-de-Rouergue	12261	Saujac	Occitanie	12	Aveyron	3-Zone intermédiaire
Occitanie	Aveyron	12169	Naucelle	12262	Sauveterre-de-Rouergue	Occitanie	12	Aveyron	1-Zone très sous dotée
Occitanie	Aveyron	12300	Villefranche-de-Rouergue	12263	Savignac	Occitanie	12	Aveyron	3-Zone intermédiaire
Occitanie	Aveyron	1203	Causse-Comtal	12264	Sébazac-Concourès	Occitanie	12	Aveyron	5-Zone sur dotée
Occitanie	Aveyron	12096	Espalion	12265	Sébazac	Occitanie	12	Aveyron	3-Zone intermédiaire
Occitanie	Aveyron	12185	Pont-de-Salars	12266	Ségur	Occitanie	12	Aveyron	2-Zone sous dotée
Occitanie	Aveyron	12197	Réquista	12267	La Selve	Occitanie	12	Aveyron	3-Zone intermédiaire
Occitanie	Aveyron	12138	Marcillac-Vallon	12268	Sénergues	Occitanie	12	Aveyron	3-Zone intermédiaire
Occitanie	Aveyron	12208	Saint-Affrique	12269	La Serre	Occitanie	12	Aveyron	3-Zone intermédiaire
Occitanie	Aveyron	12270	Sévérac-le-Château	12270	Sévérac d'Aveyron	Occitanie	12	Aveyron	5-Zone sur dotée
Occitanie	Lot	46102	Figeac	12272	Sonnac	Occitanie	12	Aveyron	4-Zone très dotée
Occitanie	Aveyron	12119	Laguiole	12273	Soulaiges-Bonneval	Occitanie	12	Aveyron	5-Zone sur dotée
Occitanie	Aveyron	12208	Saint-Affrique	12274	Sylvanès	Occitanie	12	Aveyron	3-Zone intermédiaire
Occitanie	Aveyron	12208	Saint-Affrique	12275	Tauriac-de-Camarès	Occitanie	12	Aveyron	3-Zone intermédiaire
Occitanie	Aveyron	12169	Naucelle	12276	Tauriac-de-Naucelle	Occitanie	12	Aveyron	1-Zone très sous dotée
Occitanie	Aveyron	12164	Mur-de-Barrez	12277	Taussac	Occitanie	12	Aveyron	1-Zone très sous dotée

Occitanie	Aveyron	12169	Naucelle	12278	Tayrac	Occitanie	12	Aveyron	1-Zone très sous dotée
Occitanie	Aveyron	12164	Mur-de-Barrez	12280	Théronnels	Occitanie	12	Aveyron	1-Zone très sous dotée
Occitanie	Aveyron	12300	Villefranche-de-Rouergue	12281	Toulonjac	Occitanie	12	Aveyron	3-Zone intermédiaire
Occitanie	Aveyron	12208	Saint-Affrique	12282	Tournemire	Occitanie	12	Aveyron	3-Zone intermédiaire
Occitanie	Aveyron	12185	Pont-de-Salars	12283	Trémouilles	Occitanie	12	Aveyron	2-Zone sous dotée
Occitanie	Aveyron	12208	Saint-Affrique	12284	Le Truel	Occitanie	12	Aveyron	3-Zone intermédiaire
Occitanie	Aveyron	12208	Saint-Affrique	12286	Vabres-l'Abbaye	Occitanie	12	Aveyron	3-Zone intermédiaire
Occitanie	Aveyron	12300	Villefranche-de-Rouergue	12287	Vailhourles	Occitanie	12	Aveyron	3-Zone intermédiaire
Occitanie	Aveyron	12138	Marcillac-Vallon	12288	Valady	Occitanie	12	Aveyron	3-Zone intermédiaire
Occitanie	Aveyron	12148	Montbazens	12289	Valzergues	Occitanie	12	Aveyron	1-Zone très sous dotée
Occitanie	Aveyron	12148	Montbazens	12290	Vaureilles	Occitanie	12	Aveyron	1-Zone très sous dotée
Occitanie	Aveyron	12145	Millau	12291	Verrières	Occitanie	12	Aveyron	5-Zone sur dotée
Occitanie	Aveyron	12208	Saint-Affrique	12292	Versols-et-Lapeyre	Occitanie	12	Aveyron	3-Zone intermédiaire
Occitanie	Aveyron	12145	Millau	12293	Veyreau	Occitanie	12	Aveyron	5-Zone sur dotée
Occitanie	Aveyron	12270	Sévérac-le-Château	12294	Vézins-de-Lévézou	Occitanie	12	Aveyron	5-Zone sur dotée
Occitanie	Aveyron	12208	Saint-Affrique	12295	Viala-du-Pas-de-Jaux	Occitanie	12	Aveyron	3-Zone intermédiaire
Occitanie	Aveyron	12208	Saint-Affrique	12296	Viala-du-Tarn	Occitanie	12	Aveyron	3-Zone intermédiaire
Occitanie	Aveyron	12185	Pont-de-Salars	12297	Le Vibal	Occitanie	12	Aveyron	2-Zone sous dotée
Occitanie	Aveyron	12138	Marcillac-Vallon	12298	Villecomtal	Occitanie	12	Aveyron	3-Zone intermédiaire
Occitanie	Aveyron	12197	Réquista	12299	Villefranche-de-Panat	Occitanie	12	Aveyron	3-Zone intermédiaire
Occitanie	Aveyron	12300	Villefranche-de-Rouergue	12300	Villefranche-de-Rouergue	Occitanie	12	Aveyron	3-Zone intermédiaire
Occitanie	Aveyron	12300	Villefranche-de-Rouergue	12301	Villeneuve	Occitanie	12	Aveyron	3-Zone intermédiaire
Occitanie	Aveyron	12224	Saint-Geniez-d'Olt	12303	Vimenes	Occitanie	12	Aveyron	2-Zone sous dotée
Occitanie	Aveyron	12089	Decazeville	12305	Viviez	Occitanie	12	Aveyron	2-Zone sous dotée
Occitanie	Aveyron	12185	Pont-de-Salars	12307	Curan	Occitanie	12	Aveyron	2-Zone sous dotée
Occitanie	Gard	30334	Uzès	30001	Aigaliers	Occitanie	30	Gard	5-Zone sur dotée
Occitanie	Gard	3015	Quissac	30002	Aigremont	Occitanie	30	Gard	5-Zone sur dotée
Occitanie	Gard	30003	Aigues-Mortes	30003	Aigues-Mortes	Occitanie	30	Gard	3-Zone intermédiaire
Occitanie	Gard	3021	Vauvert	30004	Aigues-Vives	Occitanie	30	Gard	5-Zone sur dotée
Occitanie	Gard	30202	Pont-Saint-Esprit	30005	Aiguèze	Occitanie	30	Gard	5-Zone sur dotée
Occitanie	Gard	3001	Aigues-Mortes	30006	Aimargues	Occitanie	30	Gard	5-Zone sur dotée
Occitanie	Gard	3098	Alès	30007	Alès	Occitanie	30	Gard	5-Zone sur dotée
Occitanie	Gard	3018	Rousson	30008	Allègre-les-Fumades	Occitanie	30	Gard	3-Zone intermédiaire
Occitanie	Gard	30350	Le Vigan	30009	Alzon	Occitanie	30	Gard	3-Zone intermédiaire
Occitanie	Gard	3002	Alès-1	30010	Anduze	Occitanie	30	Gard	5-Zone sur dotée
Occitanie	Gard	3023	Villeneuve-lès-Avignon	30011	Les Angles	Occitanie	30	Gard	4-Zone très dotée
Occitanie	Gard	3006	Beaucaire	30012	Aramon	Occitanie	30	Gard	3-Zone intermédiaire
Occitanie	Gard	30212	Remoulins	30013	Argilliers	Occitanie	30	Gard	4-Zone très dotée
Occitanie	Gard	30334	Uzès	30014	Arpaillargues-et-Aureillac	Occitanie	30	Gard	5-Zone sur dotée
Occitanie	Gard	30350	Le Vigan	30015	Arphy	Occitanie	30	Gard	3-Zone intermédiaire
Occitanie	Gard	30350	Le Vigan	30016	Arre	Occitanie	30	Gard	3-Zone intermédiaire
Occitanie	Gard	30350	Le Vigan	30017	Arrigas	Occitanie	30	Gard	3-Zone intermédiaire
Occitanie	Gard	30321	Sommières	30018	Aspères	Occitanie	30	Gard	3-Zone intermédiaire

Occitanie	Gard	3001	Aigues-Mortes	30019	Aubais	Occitanie	30	Gard	5-Zone sur dotée
Occitanie	Gard	3021	Vauvert	30020	Aubord	Occitanie	30	Gard	5-Zone sur dotée
Occitanie	Gard	30334	Uzès	30021	Aubussargues	Occitanie	30	Gard	5-Zone sur dotée
Occitanie	Gard	30037	Bessèges	30022	Aujac	Occitanie	30	Gard	1-Zone très sous dotée
Occitanie	Gard	30321	Sommières	30023	Aujargues	Occitanie	30	Gard	3-Zone intermédiaire
Occitanie	Gard	30350	Le Vigan	30024	Aulas	Occitanie	30	Gard	3-Zone intermédiaire
Occitanie	Gard	30350	Le Vigan	30025	Aumessas	Occitanie	30	Gard	3-Zone intermédiaire
Occitanie	Gard	30350	Le Vigan	30026	Avèze	Occitanie	30	Gard	3-Zone intermédiaire
Occitanie	Gard	3002	Alès-1	30027	Bagard	Occitanie	30	Gard	5-Zone sur dotée
Occitanie	Gard	30028	Bagnols-sur-Cèze	30028	Bagnols-sur-Cèze	Occitanie	30	Gard	5-Zone sur dotée
Auvergne-Rhône-Alpes	Ardèche	07330	Vallon-Pont-d'Arc	30029	Barjac	Occitanie	30	Gard	
Occitanie	Gard	30334	Uzès	30030	Baron	Occitanie	30	Gard	5-Zone sur dotée
Occitanie	Gard	30334	Uzès	30031	La Bastide-d'Engras	Occitanie	30	Gard	5-Zone sur dotée
Occitanie	Gard	3006	Beaucaire	30032	Beaucaire	Occitanie	30	Gard	3-Zone intermédiaire
Occitanie	Gard	30341	Vauvert	30033	Beauvoisin	Occitanie	30	Gard	5-Zone sur dotée
Occitanie	Gard	30034	Bellegarde	30034	Bellegarde	Occitanie	30	Gard	3-Zone intermédiaire
Occitanie	Gard	30334	Uzès	30035	Belvézet	Occitanie	30	Gard	5-Zone sur dotée
Occitanie	Gard	3021	Vauvert	30036	Bernis	Occitanie	30	Gard	5-Zone sur dotée
Occitanie	Gard	30037	Bessèges	30037	Bessèges	Occitanie	30	Gard	1-Zone très sous dotée
Occitanie	Gard	30350	Le Vigan	30038	Bez-et-Esparon	Occitanie	30	Gard	3-Zone intermédiaire
Occitanie	Gard	3016	Redessan	30039	Bezouce	Occitanie	30	Gard	3-Zone intermédiaire
Occitanie	Gard	30350	Le Vigan	30040	Blandas	Occitanie	30	Gard	3-Zone intermédiaire
Occitanie	Gard	30334	Uzès	30041	Blauzac	Occitanie	30	Gard	5-Zone sur dotée
Occitanie	Gard	3002	Alès-1	30042	Boisset-et-Gaujac	Occitanie	30	Gard	5-Zone sur dotée
Occitanie	Gard	30062	Calvisson	30043	Boissières	Occitanie	30	Gard	3-Zone intermédiaire
Occitanie	Gard	30037	Bessèges	30044	Bonnevaux	Occitanie	30	Gard	1-Zone très sous dotée
Occitanie	Gard	30037	Bessèges	30045	Bordezac	Occitanie	30	Gard	1-Zone très sous dotée
Occitanie	Gard	3015	Quissac	30046	Boucoiran-et-Nozières	Occitanie	30	Gard	5-Zone sur dotée
Occitanie	Gard	3009	Marguerittes	30047	Bouillargues	Occitanie	30	Gard	5-Zone sur dotée
Occitanie	Gard	3003	Alès-2	30048	Bouquet	Occitanie	30	Gard	5-Zone sur dotée
Occitanie	Gard	30334	Uzès	30049	Bourdic	Occitanie	30	Gard	5-Zone sur dotée
Occitanie	Gard	30210	Quissac	30050	Bragassargues	Occitanie	30	Gard	4-Zone très dotée
Occitanie	Gard	30132	La Grand-Combe	30051	Branoux-les-Taillades	Occitanie	30	Gard	3-Zone intermédiaire
Occitanie	Gard	30350	Le Vigan	30052	Bréau-et-Salagosse	Occitanie	30	Gard	3-Zone intermédiaire
Occitanie	Gard	3015	Quissac	30053	Brignon	Occitanie	30	Gard	5-Zone sur dotée
Occitanie	Gard	30210	Quissac	30054	Brouzet-lès-Quissac	Occitanie	30	Gard	4-Zone très dotée
Occitanie	Gard	3003	Alès-2	30055	Brouzet-lès-Alès	Occitanie	30	Gard	5-Zone sur dotée
Occitanie	Gard	30334	Uzès	30056	La Bruguière	Occitanie	30	Gard	5-Zone sur dotée
Occitanie	Gard	3016	Redessan	30057	Cabrières	Occitanie	30	Gard	3-Zone intermédiaire
Occitanie	Gard	30263	Saint-Hippolyte-du-Fort	30058	La Cadière-et-Cambo	Occitanie	30	Gard	4-Zone très dotée
Occitanie	Gard	30341	Vauvert	30059	Le Cailar	Occitanie	30	Gard	5-Zone sur dotée
Occitanie	Gard	3009	Marguerittes	30060	Caissargues	Occitanie	30	Gard	5-Zone sur dotée
Occitanie	Gard	3020	Uzès	30061	La Calmette	Occitanie	30	Gard	5-Zone sur dotée

Occitanie	Gard	30062	Calvisson	30062	Calvisson	Occitanie	30	Gard	3-Zone intermédiaire
Occitanie	Gard	30350	Le Vigan	30064	Campestre-et-Luc	Occitanie	30	Gard	3-Zone intermédiaire
Occitanie	Gard	3015	Quissac	30065	Canaules-et-Argentières	Occitanie	30	Gard	5-Zone sur dotée
Occitanie	Gard	30210	Quissac	30066	Cannes-et-Clairan	Occitanie	30	Gard	4-Zone très dotée
Occitanie	Gard	30334	Uzès	30067	La Capelle-et-Masmolène	Occitanie	30	Gard	5-Zone sur dotée
Occitanie	Gard	3015	Quissac	30068	Cardet	Occitanie	30	Gard	5-Zone sur dotée
Occitanie	Gard	30210	Quissac	30069	Carnas	Occitanie	30	Gard	4-Zone très dotée
Occitanie	Gard	30202	Pont-Saint-Esprit	30070	Carsan	Occitanie	30	Gard	5-Zone sur dotée
Occitanie	Gard	3015	Quissac	30071	Cassagnoles	Occitanie	30	Gard	5-Zone sur dotée
Occitanie	Gard	3004	Alès-3	30072	Castelnau-Valence	Occitanie	30	Gard	5-Zone sur dotée
Occitanie	Gard	30212	Remoulins	30073	Castillon-du-Gard	Occitanie	30	Gard	4-Zone très dotée
Occitanie	Gard	30350	Le Vigan	30074	Causse-Bégon	Occitanie	30	Gard	3-Zone intermédiaire
Occitanie	Gard	3019	Saint-Gilles	30075	Caveirac	Occitanie	30	Gard	5-Zone sur dotée
Occitanie	Gard	30028	Bagnols-sur-Cèze	30076	Cavillargues	Occitanie	30	Gard	5-Zone sur dotée
Occitanie	Gard	3008	Grand-Combe	30077	Cendras	Occitanie	30	Gard	3-Zone intermédiaire
Occitanie	Gard	30132	La Grand-Combe	30079	Chambon	Occitanie	30	Gard	3-Zone intermédiaire
Occitanie	Gard	30132	La Grand-Combe	30080	Chamborigaud	Occitanie	30	Gard	3-Zone intermédiaire
Occitanie	Gard	30028	Bagnols-sur-Cèze	30081	Chusclan	Occitanie	30	Gard	5-Zone sur dotée
Occitanie	Gard	3019	Saint-Gilles	30082	Clarensac	Occitanie	30	Gard	5-Zone sur dotée
Occitanie	Gard	30344	Vergèze	30083	Codognan	Occitanie	30	Gard	5-Zone sur dotée
Occitanie	Gard	30141	Laudun-l'Ardoise	30084	Codolet	Occitanie	30	Gard	5-Zone sur dotée
Occitanie	Gard	30212	Remoulins	30085	Collias	Occitanie	30	Gard	4-Zone très dotée
Occitanie	Gard	30334	Uzès	30086	Collorgues	Occitanie	30	Gard	5-Zone sur dotée
Occitanie	Gard	30263	Saint-Hippolyte-du-Fort	30087	Cognac	Occitanie	30	Gard	4-Zone très dotée
Occitanie	Gard	30321	Sommières	30088	Combas	Occitanie	30	Gard	3-Zone intermédiaire
Occitanie	Gard	30212	Remoulins	30089	Comps	Occitanie	30	Gard	4-Zone très dotée
Occitanie	Gard	30132	La Grand-Combe	30090	Concoules	Occitanie	30	Gard	3-Zone intermédiaire
Occitanie	Gard	30062	Calvisson	30091	Congénies	Occitanie	30	Gard	3-Zone intermédiaire
Occitanie	Gard	30141	Laudun-l'Ardoise	30092	Connaux	Occitanie	30	Gard	5-Zone sur dotée
Occitanie	Gard	30263	Saint-Hippolyte-du-Fort	30093	Conqueyrac	Occitanie	30	Gard	4-Zone très dotée
Occitanie	Gard	3008	Grand-Combe	30094	Corbès	Occitanie	30	Gard	3-Zone intermédiaire
Occitanie	Gard	30210	Quissac	30095	Corconne	Occitanie	30	Gard	4-Zone très dotée
Occitanie	Gard	30028	Bagnols-sur-Cèze	30096	Cornillon	Occitanie	30	Gard	5-Zone sur dotée
Occitanie	Gard	3018	Rousson	30097	Courry	Occitanie	30	Gard	3-Zone intermédiaire
Occitanie	Gard	30321	Sommières	30098	Crespian	Occitanie	30	Gard	3-Zone intermédiaire
Occitanie	Gard	30263	Saint-Hippolyte-du-Fort	30099	Cros	Occitanie	30	Gard	4-Zone très dotée
Occitanie	Gard	3015	Quissac	30100	Cruviers-Lascours	Occitanie	30	Gard	5-Zone sur dotée
Occitanie	Gard	3004	Alès-3	30101	Deaux	Occitanie	30	Gard	5-Zone sur dotée
Occitanie	Gard	3020	Uzès	30102	Dions	Occitanie	30	Gard	5-Zone sur dotée
Occitanie	Gard	3016	Redessan	30103	Domazan	Occitanie	30	Gard	3-Zone intermédiaire
Occitanie	Gard	3015	Quissac	30104	Domessargues	Occitanie	30	Gard	5-Zone sur dotée
Occitanie	Gard	30350	Le Vigan	30105	Dourbies	Occitanie	30	Gard	3-Zone intermédiaire
Occitanie	Gard	3015	Quissac	30106	Durfort-et-Saint-Martin-de-Sossenac	Occitanie	30	Gard	5-Zone sur dotée

Occitanie	Gard	3016	Redessan	30107	Estézargues	Occitanie	30	Gard	3-Zone intermédiaire
Occitanie	Gard	30269	Saint-Jean-du-Gard	30108	L'Estréchure	Occitanie	30	Gard	1-Zone très sous dotée
Occitanie	Gard	3004	Alès-3	30109	Euzet	Occitanie	30	Gard	5-Zone sur dotée
Occitanie	Gard	30334	Uzès	30110	Flaux	Occitanie	30	Gard	5-Zone sur dotée
Occitanie	Gard	30334	Uzès	30111	Foissac	Occitanie	30	Gard	5-Zone sur dotée
Occitanie	Gard	3007	Calvisson	30112	Fons	Occitanie	30	Gard	4-Zone très dotée
Occitanie	Gard	3003	Alès-2	30113	Fons-sur-Lussan	Occitanie	30	Gard	5-Zone sur dotée
Occitanie	Gard	30321	Sommières	30114	Fontanès	Occitanie	30	Gard	3-Zone intermédiaire
Occitanie	Gard	30334	Uzès	30115	Fontarèches	Occitanie	30	Gard	5-Zone sur dotée
Occitanie	Gard	30212	Remoulins	30116	Fournès	Occitanie	30	Gard	4-Zone très dotée
Occitanie	Gard	3006	Beaucaire	30117	Fourques	Occitanie	30	Gard	3-Zone intermédiaire
Occitanie	Gard	30263	Saint-Hippolyte-du-Fort	30119	Fressac	Occitanie	30	Gard	4-Zone très dotée
Occitanie	Gard	30037	Bessèges	30120	Gagnières	Occitanie	30	Gard	1-Zone très sous dotée
Occitanie	Gard	30210	Quissac	30121	Gailhan	Occitanie	30	Gard	4-Zone très dotée
Occitanie	Gard	3007	Calvisson	30122	Gajan	Occitanie	30	Gard	4-Zone très dotée
Occitanie	Gard	3001	Aigues-Mortes	30123	Gallargues-le-Montueux	Occitanie	30	Gard	5-Zone sur dotée
Occitanie	Gard	30202	Pont-Saint-Esprit	30124	Le Garn	Occitanie	30	Gard	5-Zone sur dotée
Occitanie	Gard	3009	Marguerittes	30125	Garons	Occitanie	30	Gard	5-Zone sur dotée
Occitanie	Gard	30334	Uzès	30126	Garrigues-Sainte-Eulalie	Occitanie	30	Gard	5-Zone sur dotée
Occitanie	Gard	30141	Laudun-l'Ardoise	30127	Gaujac	Occitanie	30	Gard	5-Zone sur dotée
Occitanie	Gard	3019	Saint-Gilles	30128	Générac	Occitanie	30	Gard	5-Zone sur dotée
Occitanie	Gard	3002	Alès-1	30129	Généralgues	Occitanie	30	Gard	5-Zone sur dotée
Occitanie	Gard	30132	La Grand-Combe	30130	Génolhac	Occitanie	30	Gard	3-Zone intermédiaire
Occitanie	Gard	30028	Bagnols-sur-Cèze	30131	Goudargues	Occitanie	30	Gard	5-Zone sur dotée
Occitanie	Gard	30132	La Grand-Combe	30132	La Grand-Combe	Occitanie	30	Gard	3-Zone intermédiaire
Occitanie	Hérault	34344	Le Grau-du-Roi	30133	Le Grau-du-Roi	Occitanie	30	Gard	3-Zone intermédiaire
Occitanie	Gard	30202	Pont-Saint-Esprit	30134	Issirac	Occitanie	30	Gard	5-Zone sur dotée
Occitanie	Gard	3006	Beaucaire	30135	Jonquières-Saint-Vincent	Occitanie	30	Gard	3-Zone intermédiaire
Occitanie	Gard	30321	Sommières	30136	Junas	Occitanie	30	Gard	3-Zone intermédiaire
Occitanie	Gard	30132	La Grand-Combe	30137	Lamelouze	Occitanie	30	Gard	3-Zone intermédiaire
Occitanie	Gard	30062	Calvisson	30138	Langlade	Occitanie	30	Gard	3-Zone intermédiaire
Occitanie	Aveyron	12145	Millau	30139	Lanuéjols	Occitanie	30	Gard	5-Zone sur dotée
Occitanie	Gard	30263	Saint-Hippolyte-du-Fort	30140	Lasalle	Occitanie	30	Gard	4-Zone très dotée
Occitanie	Gard	30141	Laudun-l'Ardoise	30141	Laudun-l'Ardoise	Occitanie	30	Gard	5-Zone sur dotée
Occitanie	Gard	30132	La Grand-Combe	30142	Laval-Pradel	Occitanie	30	Gard	3-Zone intermédiaire
Occitanie	Gard	30202	Pont-Saint-Esprit	30143	Laval-Saint-Roman	Occitanie	30	Gard	5-Zone sur dotée
Occitanie	Gard	30321	Sommières	30144	Lecques	Occitanie	30	Gard	3-Zone intermédiaire
Occitanie	Gard	30212	Remoulins	30145	Lédenon	Occitanie	30	Gard	4-Zone très dotée
Occitanie	Gard	3015	Quissac	30146	Lédignan	Occitanie	30	Gard	5-Zone sur dotée
Occitanie	Gard	3015	Quissac	30147	Lézan	Occitanie	30	Gard	5-Zone sur dotée
Occitanie	Gard	30210	Quissac	30148	Liouc	Occitanie	30	Gard	4-Zone très dotée
Occitanie	Gard	3017	Roquemaure	30149	Lirac	Occitanie	30	Gard	3-Zone intermédiaire
Occitanie	Gard	30210	Quissac	30150	Logrian-Florian	Occitanie	30	Gard	4-Zone très dotée

Occitanie	Gard	30334	Uzès	30151	Lussan	Occitanie	30	Gard	5-Zone sur dotée
Occitanie	Gard	3018	Rousson	30152	Les Mages	Occitanie	30	Gard	3-Zone intermédiaire
Auvergne-Rhône-Alpes	Ardèche	07334	Les Vans	30153	Malons-et-Elze	Occitanie	30	Gard	
Occitanie	Gard	30350	Le Vigan	30154	Mandagout	Occitanie	30	Gard	3-Zone intermédiaire
Occitanie	Gard	30155	Manduel	30155	Manduel	Occitanie	30	Gard	4-Zone très dotée
Occitanie	Gard	3009	Marguerittes	30156	Marguerittes	Occitanie	30	Gard	5-Zone sur dotée
Occitanie	Gard	30350	Le Vigan	30157	Mars	Occitanie	30	Gard	3-Zone intermédiaire
Occitanie	Gard	3004	Alès-3	30158	Martignargues	Occitanie	30	Gard	5-Zone sur dotée
Occitanie	Gard	30132	La Grand-Combe	30159	Le Martinet	Occitanie	30	Gard	3-Zone intermédiaire
Occitanie	Gard	3015	Quissac	30160	Maruéjols-lès-Gardon	Occitanie	30	Gard	5-Zone sur dotée
Occitanie	Gard	3015	Quissac	30161	Massanes	Occitanie	30	Gard	5-Zone sur dotée
Occitanie	Gard	3015	Quissac	30162	Massillargues-Attuech	Occitanie	30	Gard	5-Zone sur dotée
Occitanie	Gard	3015	Quissac	30163	Maussargues	Occitanie	30	Gard	5-Zone sur dotée
Occitanie	Gard	3018	Rousson	30164	Méjannes-le-Clap	Occitanie	30	Gard	3-Zone intermédiaire
Occitanie	Gard	3004	Alès-3	30165	Méjannes-lès-Alès	Occitanie	30	Gard	5-Zone sur dotée
Occitanie	Gard	30212	Remoulins	30166	Meynes	Occitanie	30	Gard	4-Zone très dotée
Occitanie	Gard	3018	Rousson	30167	Meyrannes	Occitanie	30	Gard	3-Zone intermédiaire
Occitanie	Gard	3008	Grand-Combe	30168	Mialet	Occitanie	30	Gard	3-Zone intermédiaire
Occitanie	Gard	3019	Saint-Gilles	30169	Milhaud	Occitanie	30	Gard	5-Zone sur dotée
Occitanie	Gard	30350	Le Vigan	30170	Molières-Cavaillac	Occitanie	30	Gard	3-Zone intermédiaire
Occitanie	Gard	3018	Rousson	30171	Molières-sur-Cèze	Occitanie	30	Gard	3-Zone intermédiaire
Occitanie	Gard	30263	Saint-Hippolyte-du-Fort	30172	Monoblet	Occitanie	30	Gard	4-Zone très dotée
Occitanie	Gard	3003	Alès-2	30173	Mons	Occitanie	30	Gard	5-Zone sur dotée
Occitanie	Gard	30334	Uzès	30174	Montaren-et-Saint-Médiers	Occitanie	30	Gard	5-Zone sur dotée
Occitanie	Gard	30202	Pont-Saint-Esprit	30175	Montclus	Occitanie	30	Gard	5-Zone sur dotée
Occitanie	Gard	30350	Le Vigan	30176	Montdardier	Occitanie	30	Gard	3-Zone intermédiaire
Occitanie	Gard	3004	Alès-3	30177	Monteils	Occitanie	30	Gard	5-Zone sur dotée
Occitanie	Gard	30221	Roquemaure	30178	Montfaucon	Occitanie	30	Gard	3-Zone intermédiaire
Occitanie	Gard	30212	Remoulins	30179	Montfrin	Occitanie	30	Gard	4-Zone très dotée
Occitanie	Gard	3007	Calvisson	30180	Montignargues	Occitanie	30	Gard	4-Zone très dotée
Occitanie	Gard	30210	Quissac	30181	Montmirat	Occitanie	30	Gard	4-Zone très dotée
Occitanie	Gard	30321	Sommières	30182	Montpezat	Occitanie	30	Gard	3-Zone intermédiaire
Occitanie	Gard	3015	Quissac	30183	Moulézan	Occitanie	30	Gard	5-Zone sur dotée
Occitanie	Gard	3015	Quissac	30184	Moussac	Occitanie	30	Gard	5-Zone sur dotée
Occitanie	Gard	30344	Vergèze	30185	Mus	Occitanie	30	Gard	5-Zone sur dotée
Occitanie	Gard	30062	Calvisson	30186	Nages-et-Solorgues	Occitanie	30	Gard	3-Zone intermédiaire
Occitanie	Gard	3018	Rousson	30187	Navacelles	Occitanie	30	Gard	3-Zone intermédiaire
Occitanie	Gard	3015	Quissac	30188	Ners	Occitanie	30	Gard	5-Zone sur dotée
Occitanie	Gard	3099	Nîmes	30189	Nîmes	Occitanie	30	Gard	5-Zone sur dotée
Occitanie	Gard	30350	Le Vigan	30190	Notre-Dame-de-la-Rouvière	Occitanie	30	Gard	3-Zone intermédiaire
Occitanie	Gard	30028	Bagnols-sur-Cèze	30191	Orsan	Occitanie	30	Gard	5-Zone sur dotée
Occitanie	Gard	30210	Quissac	30192	Orthoux-Sérignac-Quilhan	Occitanie	30	Gard	4-Zone très dotée
Occitanie	Gard	3007	Calvisson	30193	Parignargues	Occitanie	30	Gard	4-Zone très dotée

Occitanie	Gard	30037	Bessèges	30194	Peyremale	Occitanie	30	Gard	1-Zone très sous dotée
Occitanie	Gard	30269	Saint-Jean-du-Gard	30195	Peyrolles	Occitanie	30	Gard	1-Zone très sous dotée
Occitanie	Gard	30028	Bagnols-sur-Cèze	30196	Le Pin	Occitanie	30	Gard	5-Zone sur dotée
Occitanie	Gard	3003	Alès-2	30197	Les Plans	Occitanie	30	Gard	5-Zone sur dotée
Occitanie	Gard	30269	Saint-Jean-du-Gard	30198	Les Plantiers	Occitanie	30	Gard	1-Zone très sous dotée
Occitanie	Gard	30350	Le Vigan	30199	Pommiers	Occitanie	30	Gard	3-Zone intermédiaire
Occitanie	Gard	30263	Saint-Hippolyte-du-Fort	30200	Pompignan	Occitanie	30	Gard	4-Zone très dotée
Auvergne-Rhône-Alpes	Ardèche	07334	Les Vans	30201	Ponteils-et-Brésis	Occitanie	30	Gard	
Occitanie	Gard	30202	Pont-Saint-Esprit	30202	Pont-Saint-Esprit	Occitanie	30	Gard	5-Zone sur dotée
Occitanie	Gard	30132	La Grand-Combe	30203	Portes	Occitanie	30	Gard	3-Zone intermédiaire
Occitanie	Gard	3018	Rousson	30204	Potelières	Occitanie	30	Gard	3-Zone intermédiaire
Occitanie	Gard	30334	Uzès	30205	Pougnadoresse	Occitanie	30	Gard	5-Zone sur dotée
Occitanie	Gard	3009	Marguerittes	30206	Poulx	Occitanie	30	Gard	5-Zone sur dotée
Occitanie	Gard	30141	Laudun-l'Ardoise	30207	Pouzilhac	Occitanie	30	Gard	5-Zone sur dotée
Occitanie	Gard	30210	Quissac	30208	Puechredon	Occitanie	30	Gard	4-Zone très dotée
Occitanie	Gard	3023	Villeneuve-lès-Avignon	30209	Pujaut	Occitanie	30	Gard	4-Zone très dotée
Occitanie	Gard	30210	Quissac	30210	Quissac	Occitanie	30	Gard	4-Zone très dotée
Occitanie	Gard	30155	Manduel	30211	Redessan	Occitanie	30	Gard	4-Zone très dotée
Occitanie	Gard	30212	Remoulins	30212	Remoulins	Occitanie	30	Gard	4-Zone très dotée
Occitanie	Aveyron	12145	Millau	30213	Revens	Occitanie	30	Gard	5-Zone sur dotée
Occitanie	Gard	3002	Alès-1	30214	Ribaute-les-Tavernes	Occitanie	30	Gard	5-Zone sur dotée
Occitanie	Gard	3018	Rousson	30215	Rivières	Occitanie	30	Gard	3-Zone intermédiaire
Occitanie	Gard	30037	Bessèges	30216	Robiac-Rochessadoule	Occitanie	30	Gard	1-Zone très sous dotée
Occitanie	Gard	3023	Villeneuve-lès-Avignon	30217	Rochefort-du-Gard	Occitanie	30	Gard	4-Zone très dotée
Occitanie	Gard	3018	Rousson	30218	Rochegude	Occitanie	30	Gard	3-Zone intermédiaire
Occitanie	Gard	30350	Le Vigan	30219	Rogues	Occitanie	30	Gard	3-Zone intermédiaire
Occitanie	Hérault	34111	Ganges	30220	Roquedur	Occitanie	30	Gard	5-Zone sur dotée
Occitanie	Gard	30221	Roquemaure	30221	Roquemaure	Occitanie	30	Gard	3-Zone intermédiaire
Occitanie	Gard	30028	Bagnols-sur-Cèze	30222	La Roque-sur-Cèze	Occitanie	30	Gard	5-Zone sur dotée
Occitanie	Gard	3018	Rousson	30223	Rousson	Occitanie	30	Gard	3-Zone intermédiaire
Occitanie	Gard	3007	Calvisson	30224	La Rouvière	Occitanie	30	Gard	4-Zone très dotée
Occitanie	Gard	30028	Bagnols-sur-Cèze	30225	Sabran	Occitanie	30	Gard	5-Zone sur dotée
Occitanie	Gard	30202	Pont-Saint-Esprit	30226	Saint-Alexandre	Occitanie	30	Gard	5-Zone sur dotée
Occitanie	Gard	3018	Rousson	30227	Saint-Ambroix	Occitanie	30	Gard	3-Zone intermédiaire
Occitanie	Gard	3020	Uzès	30228	Sainte-Anastasie	Occitanie	30	Gard	5-Zone sur dotée
Occitanie	Gard	30350	Le Vigan	30229	Saint-André-de-Majencoules	Occitanie	30	Gard	3-Zone intermédiaire
Occitanie	Gard	30028	Bagnols-sur-Cèze	30230	Saint-André-de-Roquepertuis	Occitanie	30	Gard	5-Zone sur dotée
Occitanie	Gard	30269	Saint-Jean-du-Gard	30231	Saint-André-de-Valborgne	Occitanie	30	Gard	1-Zone très sous dotée
Occitanie	Gard	30028	Bagnols-sur-Cèze	30232	Saint-André-d'Olérargues	Occitanie	30	Gard	5-Zone sur dotée
Occitanie	Gard	3007	Calvisson	30233	Saint-Bauzély	Occitanie	30	Gard	4-Zone très dotée
Occitanie	Gard	3015	Quissac	30234	Saint-Bénézet	Occitanie	30	Gard	5-Zone sur dotée
Occitanie	Gard	30212	Remoulins	30235	Saint-Bonnet-du-Gard	Occitanie	30	Gard	4-Zone très dotée
Occitanie	Gard	30263	Saint-Hippolyte-du-Fort	30236	Saint-Bonnet-de-Salendrinque	Occitanie	30	Gard	4-Zone très dotée

Occitanie	Gard	3018	Rousson	30237	Saint-Brès	Occitanie	30	Gard	3-Zone intermédiaire
Occitanie	Gard	30350	Le Vigan	30238	Saint-Bresson	Occitanie	30	Gard	3-Zone intermédiaire
Occitanie	Gard	30132	La Grand-Combe	30239	Sainte-Cécile-d'Andorge	Occitanie	30	Gard	3-Zone intermédiaire
Occitanie	Gard	3004	Alès-3	30240	Saint-Césaire-de-Gauzignan	Occitanie	30	Gard	5-Zone sur dotée
Occitanie	Gard	3020	Uzès	30241	Saint-Chaptes	Occitanie	30	Gard	5-Zone sur dotée
Occitanie	Gard	30202	Pont-Saint-Esprit	30242	Saint-Christol-de-Rodières	Occitanie	30	Gard	5-Zone sur dotée
Occitanie	Gard	3002	Alès-1	30243	Saint-Christol-lès-Alès	Occitanie	30	Gard	5-Zone sur dotée
Occitanie	Gard	30321	Sommières	30244	Saint-Clément	Occitanie	30	Gard	3-Zone intermédiaire
Occitanie	Gard	30062	Calvisson	30245	Saint-Côme-et-Maruéjols	Occitanie	30	Gard	3-Zone intermédiaire
Occitanie	Gard	30263	Saint-Hippolyte-du-Fort	30246	Sainte-Croix-de-Caderle	Occitanie	30	Gard	4-Zone très dotée
Occitanie	Gard	3018	Rousson	30247	Saint-Denis	Occitanie	30	Gard	3-Zone intermédiaire
Occitanie	Gard	3020	Uzès	30248	Saint-Dézéry	Occitanie	30	Gard	5-Zone sur dotée
Occitanie	Gard	30062	Calvisson	30249	Saint-Dionisy	Occitanie	30	Gard	3-Zone intermédiaire
Occitanie	Gard	3004	Alès-3	30250	Saint-Étienne-de-l'Olm	Occitanie	30	Gard	5-Zone sur dotée
Occitanie	Gard	30028	Bagnols-sur-Cèze	30251	Saint-Étienne-des-Sorts	Occitanie	30	Gard	5-Zone sur dotée
Occitanie	Gard	3015	Quissac	30252	Saint-Félix-de-Pallières	Occitanie	30	Gard	5-Zone sur dotée
Occitanie	Gard	3018	Rousson	30253	Saint-Florent-sur-Auzonnet	Occitanie	30	Gard	3-Zone intermédiaire
Occitanie	Gard	30221	Roquemaure	30254	Saint-Geniès-de-Comolas	Occitanie	30	Gard	3-Zone intermédiaire
Occitanie	Gard	3007	Calvisson	30255	Saint-Geniès-de-Malgoirès	Occitanie	30	Gard	4-Zone très dotée
Occitanie	Gard	30028	Bagnols-sur-Cèze	30256	Saint-Gervais	Occitanie	30	Gard	5-Zone sur dotée
Occitanie	Gard	3016	Redessan	30257	Saint-Gervasy	Occitanie	30	Gard	3-Zone intermédiaire
Occitanie	Gard	30258	Saint-Gilles	30258	Saint-Gilles	Occitanie	30	Gard	3-Zone intermédiaire
Occitanie	Gard	3004	Alès-3	30259	Saint-Hilaire-de-Brethmas	Occitanie	30	Gard	5-Zone sur dotée
Occitanie	Gard	30212	Remoulins	30260	Saint-Hilaire-d'Ozilhan	Occitanie	30	Gard	4-Zone très dotée
Occitanie	Gard	3004	Alès-3	30261	Saint-Hippolyte-de-Caton	Occitanie	30	Gard	5-Zone sur dotée
Occitanie	Gard	30334	Uzès	30262	Saint-Hippolyte-de-Montaigu	Occitanie	30	Gard	5-Zone sur dotée
Occitanie	Gard	30263	Saint-Hippolyte-du-Fort	30263	Saint-Hippolyte-du-Fort	Occitanie	30	Gard	4-Zone très dotée
Occitanie	Gard	3004	Alès-3	30264	Saint-Jean-de-Ceyrargues	Occitanie	30	Gard	5-Zone sur dotée
Occitanie	Gard	30210	Quissac	30265	Saint-Jean-de-Crieulon	Occitanie	30	Gard	4-Zone très dotée
Occitanie	Gard	3018	Rousson	30266	Saint-Jean-de-Maruéjols-et-Avéjan	Occitanie	30	Gard	3-Zone intermédiaire
Occitanie	Gard	3015	Quissac	30267	Saint-Jean-de-Serres	Occitanie	30	Gard	5-Zone sur dotée
Occitanie	Gard	3018	Rousson	30268	Saint-Jean-de-Valérisclle	Occitanie	30	Gard	3-Zone intermédiaire
Occitanie	Gard	30269	Saint-Jean-du-Gard	30269	Saint-Jean-du-Gard	Occitanie	30	Gard	1-Zone très sous dotée
Occitanie	Gard	3002	Alès-1	30270	Saint-Jean-du-Pin	Occitanie	30	Gard	5-Zone sur dotée
Occitanie	Gard	3018	Rousson	30271	Saint-Julien-de-Cassagnas	Occitanie	30	Gard	3-Zone intermédiaire
Occitanie	Hérault	34111	Ganges	30272	Saint-Julien-de-la-Nef	Occitanie	30	Gard	5-Zone sur dotée
Occitanie	Gard	30202	Pont-Saint-Esprit	30273	Saint-Julien-de-Peyrolas	Occitanie	30	Gard	5-Zone sur dotée
Occitanie	Gard	3018	Rousson	30274	Saint-Julien-les-Rosiers	Occitanie	30	Gard	3-Zone intermédiaire
Occitanie	Gard	3003	Alès-2	30275	Saint-Just-et-Vacquières	Occitanie	30	Gard	5-Zone sur dotée
Occitanie	Gard	3001	Aigues-Mortes	30276	Saint-Laurent-d'Aigouze	Occitanie	30	Gard	5-Zone sur dotée
Occitanie	Gard	30028	Bagnols-sur-Cèze	30277	Saint-Laurent-de-Carnols	Occitanie	30	Gard	5-Zone sur dotée
Occitanie	Gard	30141	Laudun-l'Ardoise	30278	Saint-Laurent-des-Arbres	Occitanie	30	Gard	5-Zone sur dotée
Occitanie	Gard	30334	Uzès	30279	Saint-Laurent-la-Vernède	Occitanie	30	Gard	5-Zone sur dotée

Occitanie	Hérault	34111	Ganges	30280	Saint-Laurent-le-Minier	Occitanie	30	Gard	5-Zone sur dotée
Occitanie	Gard	3007	Calvisson	30281	Saint-Mamert-du-Gard	Occitanie	30	Gard	4-Zone très dotée
Occitanie	Gard	30028	Bagnols-sur-Cèze	30282	Saint-Marcel-de-Careiret	Occitanie	30	Gard	5-Zone sur dotée
Occitanie	Hérault	34111	Ganges	30283	Saint-Martial	Occitanie	30	Gard	5-Zone sur dotée
Occitanie	Gard	3003	Alès-2	30284	Saint-Martin-de-Valgugues	Occitanie	30	Gard	5-Zone sur dotée
Occitanie	Gard	3004	Alès-3	30285	Saint-Maurice-de-Cazevieille	Occitanie	30	Gard	5-Zone sur dotée
Occitanie	Gard	30334	Uzès	30286	Saint-Maximin	Occitanie	30	Gard	5-Zone sur dotée
Occitanie	Gard	30028	Bagnols-sur-Cèze	30287	Saint-Michel-d'Euzet	Occitanie	30	Gard	5-Zone sur dotée
Occitanie	Gard	30028	Bagnols-sur-Cèze	30288	Saint-Nazaire	Occitanie	30	Gard	5-Zone sur dotée
Occitanie	Gard	3015	Quissac	30289	Saint-Nazaire-des-Gardies	Occitanie	30	Gard	5-Zone sur dotée
Occitanie	Gard	30202	Pont-Saint-Esprit	30290	Saint-Paulet-de-Caisson	Occitanie	30	Gard	5-Zone sur dotée
Occitanie	Gard	3008	Grand-Combe	30291	Saint-Paul-la-Coste	Occitanie	30	Gard	3-Zone intermédiaire
Occitanie	Gard	30028	Bagnols-sur-Cèze	30292	Saint-Pons-la-Calm	Occitanie	30	Gard	5-Zone sur dotée
Occitanie	Gard	3018	Rousson	30293	Saint-Privat-de-Champclos	Occitanie	30	Gard	3-Zone intermédiaire
Occitanie	Gard	3003	Alès-2	30294	Saint-Privat-des-Vieux	Occitanie	30	Gard	5-Zone sur dotée
Occitanie	Gard	30334	Uzès	30295	Saint-Quentin-la-Poterie	Occitanie	30	Gard	5-Zone sur dotée
Occitanie	Gard	30263	Saint-Hippolyte-du-Fort	30296	Saint-Roman-de-Codières	Occitanie	30	Gard	4-Zone très dotée
Occitanie	Gard	30350	Le Vigan	30297	Saint-Sauveur-Camprieu	Occitanie	30	Gard	3-Zone intermédiaire
Occitanie	Gard	3008	Grand-Combe	30298	Saint-Sébastien-d'Aigrefeuille	Occitanie	30	Gard	3-Zone intermédiaire
Occitanie	Gard	30334	Uzès	30299	Saint-Siffret	Occitanie	30	Gard	5-Zone sur dotée
Occitanie	Gard	30210	Quissac	30300	Saint-Théodorit	Occitanie	30	Gard	4-Zone très dotée
Occitanie	Gard	30334	Uzès	30301	Saint-Victor-des-Oules	Occitanie	30	Gard	5-Zone sur dotée
Occitanie	Gard	30141	Laudun-l'Ardoise	30302	Saint-Victor-la-Coste	Occitanie	30	Gard	5-Zone sur dotée
Occitanie	Gard	3018	Rousson	30303	Saint-Victor-de-Malcap	Occitanie	30	Gard	3-Zone intermédiaire
Occitanie	Gard	30202	Pont-Saint-Esprit	30304	Salazac	Occitanie	30	Gard	5-Zone sur dotée
Occitanie	Gard	3003	Alès-2	30305	Salindres	Occitanie	30	Gard	5-Zone sur dotée
Occitanie	Gard	30321	Sommières	30306	Salinelles	Occitanie	30	Gard	3-Zone intermédiaire
Occitanie	Gard	30132	La Grand-Combe	30307	Les Salles-du-Gardon	Occitanie	30	Gard	3-Zone intermédiaire
Occitanie	Gard	30334	Uzès	30308	Sanilhac-Sagriès	Occitanie	30	Gard	5-Zone sur dotée
Occitanie	Gard	30210	Quissac	30309	Sardan	Occitanie	30	Gard	4-Zone très dotée
Occitanie	Gard	30269	Saint-Jean-du-Gard	30310	Saumane	Occitanie	30	Gard	1-Zone très sous dotée
Occitanie	Gard	30210	Quissac	30311	Sauve	Occitanie	30	Gard	4-Zone très dotée
Occitanie	Gard	3017	Roquemaure	30312	Sauveterre	Occitanie	30	Gard	3-Zone intermédiaire
Occitanie	Gard	3007	Calvisson	30313	Sauzet	Occitanie	30	Gard	4-Zone très dotée
Occitanie	Gard	3015	Quissac	30314	Savignargues	Occitanie	30	Gard	5-Zone sur dotée
Occitanie	Gard	3023	Villeneuve-lès-Avignon	30315	Saze	Occitanie	30	Gard	4-Zone très dotée
Occitanie	Gard	30037	Bessèges	30316	Sénéchas	Occitanie	30	Gard	1-Zone très sous dotée
Occitanie	Gard	30212	Remoulins	30317	Sernhac	Occitanie	30	Gard	4-Zone très dotée
Occitanie	Gard	3003	Alès-2	30318	Servas	Occitanie	30	Gard	5-Zone sur dotée
Occitanie	Gard	30334	Uzès	30319	Serviers-et-Labaume	Occitanie	30	Gard	5-Zone sur dotée
Occitanie	Gard	3003	Alès-2	30320	Seynes	Occitanie	30	Gard	5-Zone sur dotée
Occitanie	Gard	30321	Sommières	30321	Sommières	Occitanie	30	Gard	3-Zone intermédiaire
Occitanie	Gard	30263	Saint-Hippolyte-du-Fort	30322	Soudorgues	Occitanie	30	Gard	4-Zone très dotée

Occitanie	Gard	30132	La Grand-Combe	30323	Soustelle	Occitanie	30	Gard	3-Zone intermédiaire
Occitanie	Gard	30321	Sommières	30324	Souviagnargues	Occitanie	30	Gard	3-Zone intermédiaire
Occitanie	Hérault	34111	Ganges	30325	Sumène	Occitanie	30	Gard	5-Zone sur dotée
Occitanie	Gard	3017	Roquemaure	30326	Tavel	Occitanie	30	Gard	3-Zone intermédiaire
Occitanie	Gard	3018	Rousson	30327	Tharoux	Occitanie	30	Gard	3-Zone intermédiaire
Occitanie	Gard	3016	Redessan	30328	Théziers	Occitanie	30	Gard	3-Zone intermédiaire
Occitanie	Gard	3008	Grand-Combe	30329	Thoiras	Occitanie	30	Gard	3-Zone intermédiaire
Occitanie	Gard	3015	Quissac	30330	Tornac	Occitanie	30	Gard	5-Zone sur dotée
Occitanie	Gard	30028	Bagnols-sur-Cèze	30331	Tresques	Occitanie	30	Gard	5-Zone sur dotée
Occitanie	Aveyron	12145	Millau	30332	Trèves	Occitanie	30	Gard	5-Zone sur dotée
Occitanie	Gard	3021	Vauvert	30333	Uchaud	Occitanie	30	Gard	5-Zone sur dotée
Occitanie	Gard	30334	Uzès	30334	Uzès	Occitanie	30	Gard	5-Zone sur dotée
Occitanie	Gard	3008	Grand-Combe	30335	Vabres	Occitanie	30	Gard	3-Zone intermédiaire
Occitanie	Gard	3006	Beaucaire	30336	Vallabrègues	Occitanie	30	Gard	3-Zone intermédiaire
Occitanie	Gard	30334	Uzès	30337	Vallabrix	Occitanie	30	Gard	5-Zone sur dotée
Occitanie	Gard	30334	Uzès	30338	Vallérargues	Occitanie	30	Gard	5-Zone sur dotée
Occitanie	Gard	30350	Le Vigan	30339	Valleraugue	Occitanie	30	Gard	3-Zone intermédiaire
Occitanie	Gard	30212	Remoulins	30340	Valliguières	Occitanie	30	Gard	4-Zone très dotée
Occitanie	Gard	30341	Vauvert	30341	Vauvert	Occitanie	30	Gard	5-Zone sur dotée
Occitanie	Gard	30028	Bagnols-sur-Cèze	30342	Vénéjan	Occitanie	30	Gard	5-Zone sur dotée
Occitanie	Gard	30028	Bagnols-sur-Cèze	30343	Verfeuil	Occitanie	30	Gard	5-Zone sur dotée
Occitanie	Gard	30344	Vergèze	30344	Vergèze	Occitanie	30	Gard	5-Zone sur dotée
Occitanie	Gard	30132	La Grand-Combe	30345	La Vernarède	Occitanie	30	Gard	3-Zone intermédiaire
Occitanie	Gard	30212	Remoulins	30346	Vers-Pont-du-Gard	Occitanie	30	Gard	4-Zone très dotée
Occitanie	Gard	3021	Vauvert	30347	Vestric-et-Candiac	Occitanie	30	Gard	5-Zone sur dotée
Occitanie	Gard	3004	Alès-3	30348	Vézénobres	Occitanie	30	Gard	5-Zone sur dotée
Occitanie	Gard	30210	Quissac	30349	Vic-le-Fesq	Occitanie	30	Gard	4-Zone très dotée
Occitanie	Gard	30350	Le Vigan	30350	Le Vigan	Occitanie	30	Gard	3-Zone intermédiaire
Occitanie	Gard	3023	Villeneuve-lès-Avignon	30351	Villeneuve-lès-Avignon	Occitanie	30	Gard	4-Zone très dotée
Occitanie	Gard	30321	Sommières	30352	Villevieille	Occitanie	30	Gard	3-Zone intermédiaire
Occitanie	Gard	30350	Le Vigan	30353	Vissec	Occitanie	30	Gard	3-Zone intermédiaire
Occitanie	Gard	3015	Quissac	30354	Montagnac	Occitanie	30	Gard	5-Zone sur dotée
Occitanie	Gard	30141	Laudun-l'Ardoise	30355	Saint-Paul-les-Fonts	Occitanie	30	Gard	5-Zone sur dotée
Occitanie	Gard	3009	Marguerittes	30356	Rodilhan	Occitanie	30	Gard	5-Zone sur dotée
Occitanie	Haute-Garonne	31239	L' Isle-en-Dodon	31001	Agassac	Occitanie	31	Haute-Garonne	2-Zone sous dotée
Occitanie	Haute-Garonne	31033	Auterive	31002	Aignes	Occitanie	31	Haute-Garonne	3-Zone intermédiaire
Occitanie	Haute-Garonne	3107	Escalquens	31003	Aigrefeuille	Occitanie	31	Haute-Garonne	3-Zone intermédiaire
Occitanie	Haute-Garonne	3107	Escalquens	31004	Ayguesvives	Occitanie	31	Haute-Garonne	3-Zone intermédiaire
Occitanie	Haute-Garonne	31324	Martres-Tolosane	31005	Alan	Occitanie	31	Haute-Garonne	3-Zone intermédiaire
Occitanie	Haute-Garonne	31106	Caraman	31006	Albiac	Occitanie	31	Haute-Garonne	3-Zone intermédiaire
Occitanie	Haute-Garonne	31239	L' Isle-en-Dodon	31007	Ambax	Occitanie	31	Haute-Garonne	2-Zone sous dotée
Occitanie	Haute-Garonne	31239	L' Isle-en-Dodon	31008	Anan	Occitanie	31	Haute-Garonne	2-Zone sous dotée
Occitanie	Haute-Garonne	31390	Montréjeau	31009	Antichan-de-Frontignes	Occitanie	31	Haute-Garonne	2-Zone sous dotée

Occitanie	Haute-Garonne	31042	Bagnères-de-Luchon	31010	Antignac	Occitanie	31	Haute-Garonne	1-Zone très sous dotée
Occitanie	Haute-Garonne	31020	Aspet	31011	Arbas	Occitanie	31	Haute-Garonne	1-Zone très sous dotée
Occitanie	Haute-Garonne	31020	Aspet	31012	Arbon	Occitanie	31	Haute-Garonne	1-Zone très sous dotée
Occitanie	Haute-Garonne	31390	Montréjeau	31013	Ardiège	Occitanie	31	Haute-Garonne	2-Zone sous dotée
Occitanie	Haute-Garonne	31020	Aspet	31014	Arguenos	Occitanie	31	Haute-Garonne	1-Zone très sous dotée
Occitanie	Haute-Garonne	31042	Bagnères-de-Luchon	31015	Argut-Dessous	Occitanie	31	Haute-Garonne	1-Zone très sous dotée
Occitanie	Haute-Garonne	31042	Bagnères-de-Luchon	31017	Arlos	Occitanie	31	Haute-Garonne	1-Zone très sous dotée
Occitanie	Haute-Garonne	31523	Salies-du-Salat	31018	Arnaud-Guilhem	Occitanie	31	Haute-Garonne	3-Zone intermédiaire
Occitanie	Haute-Garonne	31042	Bagnères-de-Luchon	31019	Artigue	Occitanie	31	Haute-Garonne	1-Zone très sous dotée
Occitanie	Haute-Garonne	31020	Aspet	31020	Aspet	Occitanie	31	Haute-Garonne	1-Zone très sous dotée
Occitanie	Haute-Garonne	31483	Saint-Gaudens	31021	Aspret-Sarrat	Occitanie	31	Haute-Garonne	3-Zone intermédiaire
Occitanie	Haute-Garonne	3105	Castelginest	31022	Aucamville	Occitanie	31	Haute-Garonne	4-Zone très dotée
Occitanie	Haute-Garonne	31483	Saint-Gaudens	31023	Aulon	Occitanie	31	Haute-Garonne	3-Zone intermédiaire
Occitanie	Haute-Garonne	31033	Auterive	31024	Auragne	Occitanie	31	Haute-Garonne	3-Zone intermédiaire
Occitanie	Haute-Garonne	3104	Castanet-Tolosan	31025	Aureville	Occitanie	31	Haute-Garonne	4-Zone très dotée
Occitanie	Haute-Garonne	31106	Caraman	31026	Auriac-sur-Vendinelle	Occitanie	31	Haute-Garonne	3-Zone intermédiaire
Occitanie	Haute-Garonne	31033	Auterive	31027	Auribail	Occitanie	31	Haute-Garonne	3-Zone intermédiaire
Occitanie	Haute-Garonne	31324	Martres-Tolosane	31028	Aurignac	Occitanie	31	Haute-Garonne	3-Zone intermédiaire
Occitanie	Haute-Garonne	31106	Caraman	31029	Aurin	Occitanie	31	Haute-Garonne	3-Zone intermédiaire
Occitanie	Haute-Garonne	31324	Martres-Tolosane	31030	Ausseing	Occitanie	31	Haute-Garonne	3-Zone intermédiaire
Occitanie	Haute-Garonne	31390	Montréjeau	31031	Ausson	Occitanie	31	Haute-Garonne	2-Zone sous dotée
Occitanie	Haute-Garonne	3103	Blagnac	31032	Aussonne	Occitanie	31	Haute-Garonne	4-Zone très dotée
Occitanie	Haute-Garonne	31033	Auterive	31033	Auterive	Occitanie	31	Haute-Garonne	3-Zone intermédiaire
Occitanie	Haute-Garonne	31523	Salies-du-Salat	31034	Auzas	Occitanie	31	Haute-Garonne	3-Zone intermédiaire
Occitanie	Haute-Garonne	3104	Castanet-Tolosan	31035	Azeville-Tolosane	Occitanie	31	Haute-Garonne	4-Zone très dotée
Occitanie	Haute-Garonne	3104	Castanet-Tolosan	31036	Auzielle	Occitanie	31	Haute-Garonne	4-Zone très dotée
Occitanie	Haute-Garonne	31582	Villefranche-de-Lauragais	31037	Avignonet-Lauragais	Occitanie	31	Haute-Garonne	3-Zone intermédiaire
Occitanie	Tarn	81271	Saint-Sulpice	31038	Azas	Occitanie	31	Haute-Garonne	3-Zone intermédiaire
Occitanie	Haute-Garonne	31324	Martres-Tolosane	31039	Bachas	Occitanie	31	Haute-Garonne	3-Zone intermédiaire
Occitanie	Haute-Garonne	31042	Bagnères-de-Luchon	31040	Bachos	Occitanie	31	Haute-Garonne	1-Zone très sous dotée
Occitanie	Haute-Garonne	31390	Montréjeau	31041	Bagiry	Occitanie	31	Haute-Garonne	2-Zone sous dotée
Occitanie	Haute-Garonne	31042	Bagnères-de-Luchon	31042	Bagnères-de-Luchon	Occitanie	31	Haute-Garonne	1-Zone très sous dotée
Occitanie	Haute-Garonne	31080	Boulogne-sur-Gesse	31043	Balesta	Occitanie	31	Haute-Garonne	1-Zone très sous dotée
Occitanie	Haute-Garonne	3124	Toulouse-10	31044	Balma	Occitanie	31	Haute-Garonne	5-Zone sur dotée
Occitanie	Haute-Garonne	31390	Montréjeau	31045	Barbazan	Occitanie	31	Haute-Garonne	2-Zone sous dotée
Occitanie	Haute-Garonne	31042	Bagnères-de-Luchon	31046	Baren	Occitanie	31	Haute-Garonne	1-Zone très sous dotée
Occitanie	Haute-Garonne	31375	Montesquieu-Volvestre	31047	Bax	Occitanie	31	Haute-Garonne	3-Zone intermédiaire
Occitanie	Haute-Garonne	3107	Escalquens	31048	Baziège	Occitanie	31	Haute-Garonne	3-Zone intermédiaire
Occitanie	Haute-Garonne	3110	Pechbonnieu	31049	Bazus	Occitanie	31	Haute-Garonne	3-Zone intermédiaire
Occitanie	Haute-Garonne	31483	Saint-Gaudens	31050	Beauchalot	Occitanie	31	Haute-Garonne	3-Zone intermédiaire
Occitanie	Haute-Garonne	31454	Rieumes	31051	Beaufort	Occitanie	31	Haute-Garonne	3-Zone intermédiaire
Occitanie	Haute-Garonne	3101	Auterive	31052	Beaumont-sur-Lèze	Occitanie	31	Haute-Garonne	3-Zone intermédiaire
Occitanie	Haute-Garonne	3124	Toulouse-10	31053	Beaupuy	Occitanie	31	Haute-Garonne	5-Zone sur dotée

Occitanie	Haute-Garonne	31582	Villefranche-de-Lauragais	31054	Beauteville	Occitanie	31	Haute-Garonne	3-Zone intermédiaire
Occitanie	Haute-Garonne	31106	Caraman	31055	Beauville	Occitanie	31	Haute-Garonne	3-Zone intermédiaire
Occitanie	Haute-Garonne	3103	Blagnac	31056	Beauzelle	Occitanie	31	Haute-Garonne	4-Zone très dotée
Occitanie	Haute-Garonne	3107	Escalquens	31057	Belberaud	Occitanie	31	Haute-Garonne	3-Zone intermédiaire
Occitanie	Haute-Garonne	3107	Escalquens	31058	Belbèze-de-Lauragais	Occitanie	31	Haute-Garonne	3-Zone intermédiaire
Occitanie	Haute-Garonne	31523	Salies-du-Salat	31059	Belbèze-en-Comminges	Occitanie	31	Haute-Garonne	3-Zone intermédiaire
Occitanie	Haute-Garonne	31582	Villefranche-de-Lauragais	31060	Bélesta-en-Lauragais	Occitanie	31	Haute-Garonne	3-Zone intermédiaire
Occitanie	Gers	32160	L'Isle-Jourdain	31061	Bellegarde-Sainte-Marie	Occitanie	31	Haute-Garonne	3-Zone intermédiaire
Occitanie	Haute-Garonne	31098	Cadours	31062	Bellesserre	Occitanie	31	Haute-Garonne	2-Zone sous dotée
Occitanie	Haute-Garonne	31324	Martres-Tolosane	31063	Benque	Occitanie	31	Haute-Garonne	3-Zone intermédiaire
Occitanie	Haute-Garonne	31042	Bagnères-de-Luchon	31064	Benque-Dessous-et-Dessus	Occitanie	31	Haute-Garonne	1-Zone très sous dotée
Occitanie	Haute-Garonne	31454	Rieumes	31065	Bérat	Occitanie	31	Haute-Garonne	3-Zone intermédiaire
Occitanie	Haute-Garonne	31066	Bessières	31066	Bessières	Occitanie	31	Haute-Garonne	3-Zone intermédiaire
Occitanie	Haute-Garonne	31042	Bagnères-de-Luchon	31067	Bezins-Garraux	Occitanie	31	Haute-Garonne	1-Zone très sous dotée
Occitanie	Haute-Garonne	31042	Bagnères-de-Luchon	31068	Billière	Occitanie	31	Haute-Garonne	1-Zone très sous dotée
Occitanie	Haute-Garonne	3103	Blagnac	31069	Blagnac	Occitanie	31	Haute-Garonne	4-Zone très dotée
Occitanie	Haute-Garonne	31080	Boulogne-sur-Gesse	31070	Blajan	Occitanie	31	Haute-Garonne	1-Zone très sous dotée
Occitanie	Haute-Garonne	31107	Carbonne	31071	Bois-de-la-Pierre	Occitanie	31	Haute-Garonne	3-Zone intermédiaire
Occitanie	Haute-Garonne	31239	L'Isle-en-Dodon	31072	Boissède	Occitanie	31	Haute-Garonne	2-Zone sous dotée
Occitanie	Haute-Garonne	31584	Villemur-sur-Tarn	31073	Bondigoux	Occitanie	31	Haute-Garonne	3-Zone intermédiaire
Occitanie	Haute-Garonne	31573	Verfeil	31074	Bonrepos-Riquet	Occitanie	31	Haute-Garonne	3-Zone intermédiaire
Occitanie	Haute-Garonne	31499	Saint-Lys	31075	Bonrepos-sur-Aussonnelle	Occitanie	31	Haute-Garonne	3-Zone intermédiaire
Occitanie	Haute-Garonne	31390	Montréjeau	31076	Bordes-de-Rivière	Occitanie	31	Haute-Garonne	2-Zone sous dotée
Occitanie	Haute-Garonne	31584	Villemur-sur-Tarn	31077	Le Born	Occitanie	31	Haute-Garonne	3-Zone intermédiaire
Occitanie	Hauts-Pyrénées	65258	Lannemezan	31078	Boudrac	Occitanie	31	Haute-Garonne	1-Zone très sous dotée
Occitanie	Haute-Garonne	3127	Villemur-sur-Tarn	31079	Bouloc	Occitanie	31	Haute-Garonne	4-Zone très dotée
Occitanie	Haute-Garonne	31080	Boulogne-sur-Gesse	31080	Boulogne-sur-Gesse	Occitanie	31	Haute-Garonne	1-Zone très sous dotée
Occitanie	Haute-Garonne	31042	Bagnères-de-Luchon	31081	Bourg-d'Oueil	Occitanie	31	Haute-Garonne	1-Zone très sous dotée
Occitanie	Haute-Garonne	31573	Verfeil	31082	Bourg-Saint-Bernard	Occitanie	31	Haute-Garonne	3-Zone intermédiaire
Occitanie	Haute-Garonne	31324	Martres-Tolosane	31083	Boussan	Occitanie	31	Haute-Garonne	3-Zone intermédiaire
Occitanie	Haute-Garonne	31324	Martres-Tolosane	31084	Boussens	Occitanie	31	Haute-Garonne	3-Zone intermédiaire
Occitanie	Haute-Garonne	31042	Bagnères-de-Luchon	31085	Boutx	Occitanie	31	Haute-Garonne	1-Zone très sous dotée
Occitanie	Haute-Garonne	31324	Martres-Tolosane	31086	Bouzin	Occitanie	31	Haute-Garonne	3-Zone intermédiaire
Occitanie	Haute-Garonne	31499	Saint-Lys	31087	Bragayrac	Occitanie	31	Haute-Garonne	3-Zone intermédiaire
Occitanie	Haute-Garonne	3121	Toulouse-7	31088	Brax	Occitanie	31	Haute-Garonne	5-Zone sur dotée
Occitanie	Haute-Garonne	3108	Léguevin	31089	Bretx	Occitanie	31	Haute-Garonne	3-Zone intermédiaire
Occitanie	Haute-Garonne	31098	Cadours	31090	Brignemont	Occitanie	31	Haute-Garonne	2-Zone sous dotée
Occitanie	Haute-Garonne	3105	Castelginest	31091	Bruguères	Occitanie	31	Haute-Garonne	4-Zone sous dotée
Occitanie	Haute-Garonne	31042	Bagnères-de-Luchon	31092	Burgalays	Occitanie	31	Haute-Garonne	1-Zone très sous dotée
Occitanie	Tarn-et-Garonne	82190	Verdun-sur-Garonne	31093	Le Burgaud	Occitanie	31	Haute-Garonne	3-Zone intermédiaire
Occitanie	Haute-Garonne	31066	Bessières	31094	Buzet-sur-Tarn	Occitanie	31	Haute-Garonne	3-Zone intermédiaire
Occitanie	Haute-Garonne	31020	Aspet	31095	Cabanac-Cazaux	Occitanie	31	Haute-Garonne	1-Zone très sous dotée
Occitanie	Haute-Garonne	31098	Cadours	31096	Cabanac-Séguenville	Occitanie	31	Haute-Garonne	2-Zone sous dotée

Occitanie	Haute-Garonne	31106	Caraman	31097	Le Cabanial	Occitanie	31	Haute-Garonne	3-Zone intermédiaire
Occitanie	Haute-Garonne	31098	Cadours	31098	Cadours	Occitanie	31	Haute-Garonne	2-Zone sous dotée
Occitanie	Haute-Garonne	31396	Nailloux	31099	Caignac	Occitanie	31	Haute-Garonne	3-Zone intermédiaire
Occitanie	Ariège	09185	Mazères	31100	Calmont	Occitanie	31	Haute-Garonne	3-Zone intermédiaire
Occitanie	Haute-Garonne	31499	Saint-Lys	31101	Cambernard	Occitanie	31	Haute-Garonne	3-Zone intermédiaire
Occitanie	Haute-Garonne	31106	Caraman	31102	Cambiac	Occitanie	31	Haute-Garonne	3-Zone intermédiaire
Occitanie	Ariège	09167	Lézat-sur-Lèze	31103	Canens	Occitanie	31	Haute-Garonne	2-Zone sous dotée
Occitanie	Haute-Garonne	31107	Carbonne	31104	Capens	Occitanie	31	Haute-Garonne	3-Zone intermédiaire
Occitanie	Haute-Garonne	31106	Caraman	31105	Caragoudes	Occitanie	31	Haute-Garonne	3-Zone intermédiaire
Occitanie	Haute-Garonne	31106	Caraman	31106	Caraman	Occitanie	31	Haute-Garonne	3-Zone intermédiaire
Occitanie	Haute-Garonne	31107	Carbonne	31107	Carbonne	Occitanie	31	Haute-Garonne	3-Zone intermédiaire
Occitanie	Haute-Garonne	31483	Saint-Gaudens	31108	Cardeilhac	Occitanie	31	Haute-Garonne	3-Zone intermédiaire
Occitanie	Haute-Garonne	31483	Saint-Gaudens	31109	Cassagnabère-Tournas	Occitanie	31	Haute-Garonne	3-Zone intermédiaire
Occitanie	Haute-Garonne	31523	Salies-du-Salat	31110	Cassagne	Occitanie	31	Haute-Garonne	3-Zone intermédiaire
Occitanie	Ariège	09167	Lézat-sur-Lèze	31111	Castagnac	Occitanie	31	Haute-Garonne	2-Zone sous dotée
Occitanie	Haute-Garonne	31523	Salies-du-Salat	31112	Castagnède	Occitanie	31	Haute-Garonne	3-Zone intermédiaire
Occitanie	Haute-Garonne	3104	Castanet-Tolosan	31113	Castanet-Tolosan	Occitanie	31	Haute-Garonne	4-Zone très dotée
Occitanie	Haute-Garonne	31523	Salies-du-Salat	31114	Castelbiague	Occitanie	31	Haute-Garonne	3-Zone intermédiaire
Occitanie	Haute-Garonne	31239	L' Isle-en-Dodon	31115	Castellaillard	Occitanie	31	Haute-Garonne	2-Zone sous dotée
Occitanie	Haute-Garonne	3105	Castelginest	31116	Castelginest	Occitanie	31	Haute-Garonne	4-Zone très dotée
Occitanie	Haute-Garonne	3110	Pechbonnieu	31117	Castelmaurou	Occitanie	31	Haute-Garonne	3-Zone intermédiaire
Occitanie	Haute-Garonne	31118	Castelnau-d'Estrétefonds	31118	Castelnau-d'Estrétefonds	Occitanie	31	Haute-Garonne	4-Zone très dotée
Occitanie	Haute-Garonne	31135	Cazères	31119	Castelnau-Picampeau	Occitanie	31	Haute-Garonne	3-Zone intermédiaire
Occitanie	Gers	32160	L'Isle-Jourdain	31120	Le Castéra	Occitanie	31	Haute-Garonne	3-Zone intermédiaire
Occitanie	Haute-Garonne	31080	Boulogne-sur-Gesse	31121	Castéra-Vignoles	Occitanie	31	Haute-Garonne	1-Zone très sous dotée
Occitanie	Haute-Garonne	31135	Cazères	31122	Casties-Labrande	Occitanie	31	Haute-Garonne	3-Zone intermédiaire
Occitanie	Haute-Garonne	31042	Bagnères-de-Luchon	31123	Castillon-de-Larboust	Occitanie	31	Haute-Garonne	1-Zone très sous dotée
Occitanie	Haute-Garonne	31483	Saint-Gaudens	31124	Castillon-de-Saint-Martory	Occitanie	31	Haute-Garonne	3-Zone intermédiaire
Occitanie	Haute-Garonne	31042	Bagnères-de-Luchon	31125	Cathervielle	Occitanie	31	Haute-Garonne	1-Zone très sous dotée
Occitanie	Haute-Garonne	31098	Cadours	31126	Caubiac	Occitanie	31	Haute-Garonne	2-Zone sous dotée
Occitanie	Haute-Garonne	31042	Bagnères-de-Luchon	31127	Caubous	Occitanie	31	Haute-Garonne	1-Zone très sous dotée
Occitanie	Haute-Garonne	31033	Auterive	31128	Caujac	Occitanie	31	Haute-Garonne	3-Zone intermédiaire
Occitanie	Haute-Garonne	31042	Bagnères-de-Luchon	31129	Cazarilh-Laspènes	Occitanie	31	Haute-Garonne	1-Zone très sous dotée
Occitanie	Hautes-Pyrénées	65258	Lannemezan	31130	Cazarilh-Tambourès	Occitanie	31	Haute-Garonne	1-Zone très sous dotée
Occitanie	Haute-Garonne	31020	Aspet	31131	Cazaunous	Occitanie	31	Haute-Garonne	1-Zone très sous dotée
Occitanie	Haute-Garonne	31042	Bagnères-de-Luchon	31132	Cazaux-Layrisse	Occitanie	31	Haute-Garonne	1-Zone très sous dotée
Occitanie	Haute-Garonne	31042	Bagnères-de-Luchon	31133	Cazeaux-de-Larboust	Occitanie	31	Haute-Garonne	1-Zone très sous dotée
Occitanie	Haute-Garonne	31483	Saint-Gaudens	31134	Cazeneuve-Montaut	Occitanie	31	Haute-Garonne	3-Zone intermédiaire
Occitanie	Haute-Garonne	31135	Cazères	31135	Cazères	Occitanie	31	Haute-Garonne	3-Zone intermédiaire
Occitanie	Haute-Garonne	3127	Villemur-sur-Tarn	31136	Cépet	Occitanie	31	Haute-Garonne	4-Zone très dotée
Occitanie	Haute-Garonne	31582	Villefranche-de-Lauragais	31137	Cessaies	Occitanie	31	Haute-Garonne	3-Zone intermédiaire
Occitanie	Haute-Garonne	31080	Boulogne-sur-Gesse	31138	Charlas	Occitanie	31	Haute-Garonne	1-Zone très sous dotée
Occitanie	Haute-Garonne	31390	Montréjeau	31139	Chaum	Occitanie	31	Haute-Garonne	2-Zone sous dotée

Occitanie	Haute-Garonne	31020	Aspet	31140	Chein-Dessus	Occitanie	31	Haute-Garonne	1-Zone très sous dotée
Occitanie	Haute-Garonne	31080	Boulogne-sur-Gesse	31141	Ciadoux	Occitanie	31	Haute-Garonne	1-Zone très sous dotée
Occitanie	Haute-Garonne	31042	Bagnères-de-Luchon	31142	Cier-de-Luchon	Occitanie	31	Haute-Garonne	1-Zone très sous dotée
Occitanie	Haute-Garonne	31390	Montréjeau	31143	Cier-de-Rivière	Occitanie	31	Haute-Garonne	2-Zone sous dotée
Occitanie	Haute-Garonne	31042	Bagnères-de-Luchon	31144	Cierp-Gaud	Occitanie	31	Haute-Garonne	1-Zone très sous dotée
Occitanie	Haute-Garonne	31033	Auterive	31145	Cintegabelle	Occitanie	31	Haute-Garonne	3-Zone intermédiaire
Occitanie	Haute-Garonne	31042	Bagnères-de-Luchon	31146	Cirès	Occitanie	31	Haute-Garonne	1-Zone très sous dotée
Occitanie	Haute-Garonne	31390	Montréjeau	31147	Clarac	Occitanie	31	Haute-Garonne	2-Zone sous dotée
Occitanie	Haute-Garonne	3104	Castanet-Tolosan	31148	Clermont-le-Fort	Occitanie	31	Haute-Garonne	4-Zone très dotée
Occitanie	Haute-Garonne	3121	Toulouse-7	31149	Colomiers	Occitanie	31	Haute-Garonne	5-Zone sur dotée
Occitanie	Haute-Garonne	3103	Blagnac	31150	Cornebarrieu	Occitanie	31	Haute-Garonne	4-Zone très dotée
Occitanie	Haute-Garonne	3107	Escalquens	31151	Corronsac	Occitanie	31	Haute-Garonne	3-Zone intermédiaire
Occitanie	Haute-Garonne	31239	L' Isle-en-Dodon	31152	Coueilles	Occitanie	31	Haute-Garonne	2-Zone sous dotée
Occitanie	Haute-Garonne	31135	Cazères	31153	Couladère	Occitanie	31	Haute-Garonne	3-Zone intermédiaire
Occitanie	Haute-Garonne	31020	Aspet	31155	Couret	Occitanie	31	Haute-Garonne	1-Zone très sous dotée
Occitanie	Haute-Garonne	31098	Cadours	31156	Cox	Occitanie	31	Haute-Garonne	2-Zone sous dotée
Occitanie	Haute-Garonne	3126	Tournefeuille	31157	Cugnaux	Occitanie	31	Haute-Garonne	4-Zone très dotée
Occitanie	Haute-Garonne	31390	Montréjeau	31158	Cuguron	Occitanie	31	Haute-Garonne	2-Zone sous dotée
Occitanie	Haute-Garonne	31390	Montréjeau	31159	Le Cuing	Occitanie	31	Haute-Garonne	2-Zone sous dotée
Occitanie	Haute-Garonne	3108	Léguévin	31160	Daux	Occitanie	31	Haute-Garonne	3-Zone intermédiaire
Occitanie	Haute-Garonne	3107	Escalquens	31161	Deyme	Occitanie	31	Haute-Garonne	3-Zone intermédiaire
Occitanie	Haute-Garonne	3107	Escalquens	31162	Donneville	Occitanie	31	Haute-Garonne	3-Zone intermédiaire
Occitanie	Haute-Garonne	3124	Toulouse-10	31163	Drémil-Lafage	Occitanie	31	Haute-Garonne	5-Zone sur dotée
Occitanie	Haute-Garonne	31098	Cadours	31164	Drudas	Occitanie	31	Haute-Garonne	2-Zone sous dotée
Occitanie	Haute-Garonne	3112	Portet-sur-Garonne	31165	Eaunes	Occitanie	31	Haute-Garonne	3-Zone intermédiaire
Occitanie	Haute-Garonne	31499	Saint-Lys	31166	Empeaux	Occitanie	31	Haute-Garonne	3-Zone intermédiaire
Occitanie	Haute-Garonne	31483	Saint-Gaudens	31167	Encausse-les-Thermes	Occitanie	31	Haute-Garonne	3-Zone intermédiaire
Occitanie	Haute-Garonne	31324	Martres-Tolosane	31168	Eoux	Occitanie	31	Haute-Garonne	3-Zone intermédiaire
Occitanie	Haute-Garonne	3107	Escalquens	31169	Escalquens	Occitanie	31	Haute-Garonne	3-Zone intermédiaire
Occitanie	Haute-Garonne	31080	Boulogne-sur-Gesse	31170	Escanecrabe	Occitanie	31	Haute-Garonne	1-Zone très sous dotée
Occitanie	Haute-Garonne	31572	Venerque	31171	Espanès	Occitanie	31	Haute-Garonne	3-Zone intermédiaire
Occitanie	Haute-Garonne	31239	L' Isle-en-Dodon	31172	Esparron	Occitanie	31	Haute-Garonne	2-Zone sous dotée
Occitanie	Ariège	09167	Lézat-sur-Lèze	31173	Esperce	Occitanie	31	Haute-Garonne	2-Zone sous dotée
Occitanie	Haute-Garonne	31020	Aspet	31174	Estadens	Occitanie	31	Haute-Garonne	1-Zone très sous dotée
Occitanie	Haute-Garonne	31483	Saint-Gaudens	31175	Estancarbon	Occitanie	31	Haute-Garonne	3-Zone intermédiaire
Occitanie	Haute-Garonne	31390	Montréjeau	31176	Esténos	Occitanie	31	Haute-Garonne	2-Zone sous dotée
Occitanie	Haute-Garonne	31042	Bagnères-de-Luchon	31177	Eup	Occitanie	31	Haute-Garonne	1-Zone très sous dotée
Occitanie	Haute-Garonne	31239	L' Isle-en-Dodon	31178	Fabas	Occitanie	31	Haute-Garonne	2-Zone sous dotée
Occitanie	Haute-Garonne	31106	Caraman	31179	Le Faget	Occitanie	31	Haute-Garonne	3-Zone intermédiaire
Occitanie	Haute-Garonne	31106	Caraman	31180	Falga	Occitanie	31	Haute-Garonne	3-Zone intermédiaire
Occitanie	Haute-Garonne	3109	Muret	31181	Le Fauga	Occitanie	31	Haute-Garonne	4-Zone très dotée
Occitanie	Haute-Garonne	3105	Castelginest	31182	Fenouillet	Occitanie	31	Haute-Garonne	4-Zone très dotée
Occitanie	Haute-Garonne	31523	Salies-du-Salat	31183	Figarol	Occitanie	31	Haute-Garonne	3-Zone intermédiaire

Occitanie	Haute-Garonne	3124	Toulouse-10	31184	Flourens	Occitanie	31	Haute-Garonne	5-Zone sur dotée
Occitanie	Haute-Garonne	31582	Villefranche-de-Lauragais	31185	Folcarde	Occitanie	31	Haute-Garonne	3-Zone intermédiaire
Occitanie	Haute-Garonne	3105	Castelginest	31186	Fonbeauzard	Occitanie	31	Haute-Garonne	4-Zone très dotée
Occitanie	Haute-Garonne	31187	Fonsorbes	31187	Fonsorbes	Occitanie	31	Haute-Garonne	3-Zone intermédiaire
Occitanie	Haute-Garonne	31187	Fonsorbes	31188	Fontenilles	Occitanie	31	Haute-Garonne	3-Zone intermédiaire
Occitanie	Haute-Garonne	31454	Rieumes	31189	Forgues	Occitanie	31	Haute-Garonne	3-Zone intermédiaire
Occitanie	Haute-Garonne	31042	Bagnères-de-Luchon	31190	Fos	Occitanie	31	Haute-Garonne	1-Zone très sous dotée
Occitanie	Haute-Garonne	31020	Aspet	31191	Fougaron	Occitanie	31	Haute-Garonne	1-Zone très sous dotée
Occitanie	Haute-Garonne	3107	Escalquens	31192	Fourquevaux	Occitanie	31	Haute-Garonne	3-Zone intermédiaire
Occitanie	Haute-Garonne	31135	Cazères	31193	Le Fousseret	Occitanie	31	Haute-Garonne	3-Zone intermédiaire
Occitanie	Haute-Garonne	31106	Caraman	31194	Francaurville	Occitanie	31	Haute-Garonne	3-Zone intermédiaire
Occitanie	Haute-Garonne	31523	Salies-du-Salat	31195	Francazal	Occitanie	31	Haute-Garonne	3-Zone intermédiaire
Occitanie	Haute-Garonne	31135	Cazères	31196	Francon	Occitanie	31	Haute-Garonne	3-Zone intermédiaire
Occitanie	Haute-Garonne	31390	Montréjeau	31197	Franquevielle	Occitanie	31	Haute-Garonne	2-Zone sous dotée
Occitanie	Haute-Garonne	31324	Martres-Tolosane	31198	Le Fréchet	Occitanie	31	Haute-Garonne	3-Zone intermédiaire
Occitanie	Haute-Garonne	31390	Montréjeau	31199	Fronsac	Occitanie	31	Haute-Garonne	2-Zone sous dotée
Occitanie	Haute-Garonne	31390	Montréjeau	31200	Frontignan-de-Comminges	Occitanie	31	Haute-Garonne	2-Zone sous dotée
Occitanie	Haute-Garonne	31239	L' Isle-en-Dodon	31201	Frontignan-Savès	Occitanie	31	Haute-Garonne	2-Zone sous dotée
Occitanie	Haute-Garonne	31202	Fronton	31202	Fronton	Occitanie	31	Haute-Garonne	4-Zone très dotée
Occitanie	Haute-Garonne	3109	Muret	31203	Frouzins	Occitanie	31	Haute-Garonne	4-Zone très dotée
Occitanie	Haute-Garonne	31135	Cazères	31204	Fustignac	Occitanie	31	Haute-Garonne	3-Zone intermédiaire
Occitanie	Haute-Garonne	3105	Castelginest	31205	Gagnac-sur-Garonne	Occitanie	31	Haute-Garonne	4-Zone très dotée
Occitanie	Ariège	09282	Saverdun	31206	Gaillac-Toulza	Occitanie	31	Haute-Garonne	3-Zone intermédiaire
Occitanie	Haute-Garonne	31390	Montréjeau	31207	Galié	Occitanie	31	Haute-Garonne	2-Zone sous dotée
Occitanie	Haute-Garonne	31020	Aspet	31208	Ganties	Occitanie	31	Haute-Garonne	1-Zone très sous dotée
Occitanie	Haute-Garonne	31098	Cadours	31209	Garac	Occitanie	31	Haute-Garonne	2-Zone sous dotée
Occitanie	Haute-Garonne	31582	Villefranche-de-Lauragais	31210	Gardouch	Occitanie	31	Haute-Garonne	3-Zone intermédiaire
Occitanie	Haute-Garonne	3127	Villemur-sur-Tarn	31211	Gargas	Occitanie	31	Haute-Garonne	4-Zone très dotée
Occitanie	Haute-Garonne	31358	Montastruc-la-Conseillère	31212	Garidech	Occitanie	31	Haute-Garonne	4-Zone très dotée
Occitanie	Haute-Garonne	31042	Bagnères-de-Luchon	31213	Garin	Occitanie	31	Haute-Garonne	1-Zone très sous dotée
Occitanie	Haute-Garonne	3110	Pechbonnieu	31215	Gauré	Occitanie	31	Haute-Garonne	3-Zone intermédiaire
Occitanie	Haute-Garonne	31358	Montastruc-la-Conseillère	31216	Gémil	Occitanie	31	Haute-Garonne	4-Zone très dotée
Occitanie	Haute-Garonne	31483	Saint-Gaudens	31217	Génos	Occitanie	31	Haute-Garonne	3-Zone intermédiaire
Occitanie	Haute-Garonne	31080	Boulogne-sur-Gesse	31218	Gensac-de-Boulogne	Occitanie	31	Haute-Garonne	1-Zone très sous dotée
Occitanie	Haute-Garonne	31135	Cazères	31219	Gensac-sur-Garonne	Occitanie	31	Haute-Garonne	3-Zone intermédiaire
Occitanie	Ariège	09185	Mazères	31220	Gibel	Occitanie	31	Haute-Garonne	3-Zone intermédiaire
Occitanie	Haute-Garonne	31042	Bagnères-de-Luchon	31221	Gouaux-de-Larboust	Occitanie	31	Haute-Garonne	1-Zone très sous dotée
Occitanie	Haute-Garonne	31042	Bagnères-de-Luchon	31222	Gouaux-de-Luchon	Occitanie	31	Haute-Garonne	1-Zone très sous dotée
Occitanie	Haute-Garonne	31239	L' Isle-en-Dodon	31223	Goudex	Occitanie	31	Haute-Garonne	2-Zone sous dotée
Occitanie	Haute-Garonne	31390	Montréjeau	31224	Gourdan-Polignan	Occitanie	31	Haute-Garonne	2-Zone sous dotée
Occitanie	Haute-Garonne	31135	Cazères	31225	Goutevernisse	Occitanie	31	Haute-Garonne	3-Zone intermédiaire
Occitanie	Haute-Garonne	31135	Cazères	31226	Gouzens	Occitanie	31	Haute-Garonne	3-Zone intermédiaire
Occitanie	Haute-Garonne	3104	Castanet-Tolosan	31227	Goyrans	Occitanie	31	Haute-Garonne	4-Zone très dotée

Occitanie	Haute-Garonne	3110	Pechbonnieu	31228	Gagnague	Occitanie	31	Haute-Garonne	3-Zone intermédiaire
Occitanie	Haute-Garonne	31107	Carbonne	31229	Gratens	Occitanie	31	Haute-Garonne	3-Zone intermédiaire
Occitanie	Haute-Garonne	3105	Castelginest	31230	Gratentour	Occitanie	31	Haute-Garonne	4-Zone très dotée
Occitanie	Haute-Garonne	31033	Auterive	31231	Grazac	Occitanie	31	Haute-Garonne	3-Zone intermédiaire
Occitanie	Haute-Garonne	31232	Grenade	31232	Grenade	Occitanie	31	Haute-Garonne	3-Zone intermédiaire
Occitanie	Haute-Garonne	31572	Venerque	31233	Grépiac	Occitanie	31	Haute-Garonne	3-Zone intermédiaire
Occitanie	Haute-Garonne	31098	Cadours	31234	Le Grès	Occitanie	31	Haute-Garonne	2-Zone sous dotée
Occitanie	Haute-Garonne	31042	Bagnères-de-Luchon	31235	Guran	Occitanie	31	Haute-Garonne	1-Zone très sous dotée
Occitanie	Haute-Garonne	31020	Aspet	31236	Herran	Occitanie	31	Haute-Garonne	1-Zone très sous dotée
Occitanie	Haute-Garonne	31523	Salies-du-Salat	31237	His	Occitanie	31	Haute-Garonne	3-Zone intermédiaire
Occitanie	Haute-Garonne	31390	Montréjeau	31238	Huos	Occitanie	31	Haute-Garonne	2-Zone sous dotée
Occitanie	Haute-Garonne	31239	L' Isle-en-Dodon	31239	L'Isle-en-Dodon	Occitanie	31	Haute-Garonne	2-Zone sous dotée
Occitanie	Haute-Garonne	31572	Venerque	31240	Issus	Occitanie	31	Haute-Garonne	3-Zone intermédiaire
Occitanie	Haute-Garonne	31020	Aspet	31241	Izaut-de-l'Hôtel	Occitanie	31	Haute-Garonne	1-Zone très sous dotée
Occitanie	Haute-Garonne	31042	Bagnères-de-Luchon	31242	Jurvielle	Occitanie	31	Haute-Garonne	1-Zone très sous dotée
Occitanie	Haute-Garonne	31582	Villefranche-de-Lauragais	31243	Juzes	Occitanie	31	Haute-Garonne	3-Zone intermédiaire
Occitanie	Haute-Garonne	31042	Bagnères-de-Luchon	31244	Juzet-de-Luchon	Occitanie	31	Haute-Garonne	1-Zone très sous dotée
Occitanie	Haute-Garonne	31020	Aspet	31245	Juzet-d'Izaut	Occitanie	31	Haute-Garonne	1-Zone très sous dotée
Occitanie	Haute-Garonne	31483	Saint-Gaudens	31246	Labarthe-Inard	Occitanie	31	Haute-Garonne	3-Zone intermédiaire
Occitanie	Haute-Garonne	31483	Saint-Gaudens	31247	Labarthe-Rivière	Occitanie	31	Haute-Garonne	3-Zone intermédiaire
Occitanie	Haute-Garonne	3112	Portet-sur-Garonne	31248	Labarthe-sur-Lèze	Occitanie	31	Haute-Garonne	3-Zone intermédiaire
Occitanie	Haute-Garonne	3107	Escalquens	31249	Labastide-Beauvoir	Occitanie	31	Haute-Garonne	3-Zone intermédiaire
Occitanie	Haute-Garonne	31454	Rieumes	31250	Labastide-Clermont	Occitanie	31	Haute-Garonne	3-Zone intermédiaire
Occitanie	Haute-Garonne	31239	L' Isle-en-Dodon	31251	Labastide-Paumès	Occitanie	31	Haute-Garonne	2-Zone sous dotée
Occitanie	Haute-Garonne	3110	Pechbonnieu	31252	Labastide-Saint-Sernin	Occitanie	31	Haute-Garonne	3-Zone intermédiaire
Occitanie	Haute-Garonne	3109	Muret	31253	Labastidette	Occitanie	31	Haute-Garonne	4-Zone très dotée
Occitanie	Haute-Garonne	3104	Castanet-Tolosan	31254	Labège	Occitanie	31	Haute-Garonne	4-Zone très dotée
Occitanie	Haute-Garonne	31390	Montréjeau	31255	Labroquère	Occitanie	31	Haute-Garonne	2-Zone sous dotée
Occitanie	Haute-Garonne	31572	Venerque	31256	Labruyère-Dorsa	Occitanie	31	Haute-Garonne	3-Zone intermédiaire
Occitanie	Haute-Garonne	31107	Carbonne	31258	Lacaugne	Occitanie	31	Haute-Garonne	3-Zone intermédiaire
Occitanie	Haute-Garonne	3104	Castanet-Tolosan	31259	Lacroix-Falgarde	Occitanie	31	Haute-Garonne	4-Zone très dotée
Occitanie	Haute-Garonne	31523	Salies-du-Salat	31260	Laffite-Toupière	Occitanie	31	Haute-Garonne	3-Zone intermédiaire
Occitanie	Haute-Garonne	31107	Carbonne	31261	Lafitte-Vigordane	Occitanie	31	Haute-Garonne	3-Zone intermédiaire
Occitanie	Haute-Garonne	31396	Nailloux	31262	Lagarde	Occitanie	31	Haute-Garonne	3-Zone intermédiaire
Occitanie	Haute-Garonne	31572	Venerque	31263	Lagardelle-sur-Lèze	Occitanie	31	Haute-Garonne	3-Zone intermédiaire
Occitanie	Haute-Garonne	31033	Auterive	31264	Lagrâce-Dieu	Occitanie	31	Haute-Garonne	3-Zone intermédiaire
Occitanie	Haute-Garonne	31098	Cadours	31265	Lagraulet-Saint-Nicolas	Occitanie	31	Haute-Garonne	2-Zone sous dotée
Occitanie	Haute-Garonne	31454	Rieumes	31266	Lahage	Occitanie	31	Haute-Garonne	3-Zone intermédiaire
Occitanie	Haute-Garonne	31135	Cazères	31267	Lahitère	Occitanie	31	Haute-Garonne	3-Zone intermédiaire
Occitanie	Haute-Garonne	31483	Saint-Gaudens	31268	Lalouret-Laffiteau	Occitanie	31	Haute-Garonne	3-Zone intermédiaire
Occitanie	Haute-Garonne	31499	Saint-Lys	31269	Lamasquère	Occitanie	31	Haute-Garonne	3-Zone intermédiaire
Occitanie	Haute-Garonne	31483	Saint-Gaudens	31270	Landorthe	Occitanie	31	Haute-Garonne	3-Zone intermédiaire
Occitanie	Haute-Garonne	3113	Revel	31271	Lanta	Occitanie	31	Haute-Garonne	3-Zone intermédiaire

Occitanie	Haute-Garonne	31375	Montesquieu-Volvestre	31272	Lapeyrère	Occitanie	31	Haute-Garonne	3-Zone intermédiaire
Occitanie	Haute-Garonne	3110	Pechbonnieu	31273	Lapeyrouse-Fossat	Occitanie	31	Haute-Garonne	3-Zone intermédiaire
Occitanie	Haute-Garonne	31483	Saint-Gaudens	31274	Larcans	Occitanie	31	Haute-Garonne	3-Zone intermédiaire
Occitanie	Haute-Garonne	31098	Cadours	31275	Laréole	Occitanie	31	Haute-Garonne	2-Zone sous dotée
Occitanie	Haute-Garonne	31080	Boulogne-sur-Gesse	31276	Larroque	Occitanie	31	Haute-Garonne	1-Zone très sous dotée
Occitanie	Haute-Garonne	3108	Léguevin	31277	Lasserre	Occitanie	31	Haute-Garonne	3-Zone intermédiaire
Occitanie	Haute-Garonne	31483	Saint-Gaudens	31278	Latoue	Occitanie	31	Haute-Garonne	3-Zone intermédiaire
Occitanie	Haute-Garonne	31375	Montesquieu-Volvestre	31279	Latour	Occitanie	31	Haute-Garonne	3-Zone intermédiaire
Occitanie	Ariège	09167	Lézat-sur-Lèze	31280	Latrape	Occitanie	31	Haute-Garonne	2-Zone sous dotée
Occitanie	Haute-Garonne	31232	Grenade	31281	Launac	Occitanie	31	Haute-Garonne	3-Zone intermédiaire
Occitanie	Haute-Garonne	3122	Toulouse-8	31282	Launaguët	Occitanie	31	Haute-Garonne	4-Zone très dotée
Occitanie	Haute-Garonne	31454	Rieumes	31283	Lautignac	Occitanie	31	Haute-Garonne	3-Zone intermédiaire
Occitanie	Haute-Garonne	3107	Escalquens	31284	Lauzerville	Occitanie	31	Haute-Garonne	3-Zone intermédiaire
Occitanie	Haute-Garonne	3110	Pechbonnieu	31285	Lavalette	Occitanie	31	Haute-Garonne	3-Zone intermédiaire
Occitanie	Haute-Garonne	31135	Cazères	31286	Lavelanet-de-Comminges	Occitanie	31	Haute-Garonne	3-Zone intermédiaire
Occitanie	Haute-Garonne	3109	Muret	31287	Lavernose-Lacasse	Occitanie	31	Haute-Garonne	4-Zone très dotée
Occitanie	Haute-Garonne	31584	Villemur-sur-Tarn	31288	Layrac-sur-Tarn	Occitanie	31	Haute-Garonne	3-Zone intermédiaire
Occitanie	Hautes-Pyrénées	65258	Lannemezan	31289	Lécussan	Occitanie	31	Haute-Garonne	1-Zone très sous dotée
Occitanie	Haute-Garonne	31042	Bagnères-de-Luchon	31290	Lège	Occitanie	31	Haute-Garonne	1-Zone très sous dotée
Occitanie	Haute-Garonne	3108	Léguevin	31291	Léguevin	Occitanie	31	Haute-Garonne	3-Zone intermédiaire
Occitanie	Haute-Garonne	31324	Martres-Tolosane	31292	Lescuns	Occitanie	31	Haute-Garonne	3-Zone intermédiaire
Occitanie	Haute-Garonne	3105	Castelginest	31293	Léspinasse	Occitanie	31	Haute-Garonne	4-Zone très dotée
Occitanie	Haute-Garonne	31483	Saint-Gaudens	31294	Léspiteau	Occitanie	31	Haute-Garonne	3-Zone intermédiaire
Occitanie	Haute-Garonne	31080	Boulogne-sur-Gesse	31295	Léspugue	Occitanie	31	Haute-Garonne	1-Zone très sous dotée
Occitanie	Haute-Garonne	31523	Salies-du-Salat	31296	Lestelle-de-Saint-Martory	Occitanie	31	Haute-Garonne	3-Zone intermédiaire
Occitanie	Haute-Garonne	3108	Léguevin	31297	Lévignac	Occitanie	31	Haute-Garonne	3-Zone intermédiaire
Occitanie	Haute-Garonne	31042	Bagnères-de-Luchon	31298	Lez	Occitanie	31	Haute-Garonne	1-Zone très sous dotée
Occitanie	Haute-Garonne	31454	Rieumes	31299	Lherm	Occitanie	31	Haute-Garonne	3-Zone intermédiaire
Occitanie	Haute-Garonne	31483	Saint-Gaudens	31300	Lieux	Occitanie	31	Haute-Garonne	3-Zone intermédiaire
Occitanie	Haute-Garonne	31239	L' Isle-en-Dodon	31301	Lilhac	Occitanie	31	Haute-Garonne	2-Zone sous dotée
Occitanie	Haute-Garonne	31483	Saint-Gaudens	31302	Lodes	Occitanie	31	Haute-Garonne	3-Zone intermédiaire
Occitanie	Haute-Garonne	31107	Carbonne	31303	Longages	Occitanie	31	Haute-Garonne	3-Zone intermédiaire
Occitanie	Haute-Garonne	31106	Caraman	31304	Loubens-Lauragais	Occitanie	31	Haute-Garonne	3-Zone intermédiaire
Occitanie	Haute-Garonne	31390	Montréjeau	31305	Loudet	Occitanie	31	Haute-Garonne	2-Zone sous dotée
Occitanie	Haute-Garonne	31390	Montréjeau	31306	Lourde	Occitanie	31	Haute-Garonne	2-Zone sous dotée
Occitanie	Haute-Garonne	31390	Montréjeau	31308	Luscan	Occitanie	31	Haute-Garonne	2-Zone sous dotée
Occitanie	Haute-Garonne	31135	Cazères	31309	Lussan-Adeilhac	Occitanie	31	Haute-Garonne	3-Zone intermédiaire
Occitanie	Haute-Garonne	31582	Villefranche-de-Lauragais	31310	Lux	Occitanie	31	Haute-Garonne	3-Zone intermédiaire
Occitanie	Haute-Garonne	31066	Bessières	31311	La Magdelaine-sur-Tarn	Occitanie	31	Haute-Garonne	3-Zone intermédiaire
Occitanie	Haute-Garonne	31107	Carbonne	31312	Mailholas	Occitanie	31	Haute-Garonne	3-Zone intermédiaire
Occitanie	Haute-Garonne	31483	Saint-Gaudens	31313	Malvezie	Occitanie	31	Haute-Garonne	3-Zone intermédiaire
Occitanie	Haute-Garonne	31324	Martres-Tolosane	31314	Mancioux	Occitanie	31	Haute-Garonne	3-Zone intermédiaire
Occitanie	Haute-Garonne	31523	Salies-du-Salat	31315	Mane	Occitanie	31	Haute-Garonne	3-Zone intermédiaire

Occitanie	Haute-Garonne	31042	Bagnères-de-Luchon	31316	Marignac	Occitanie	31	Haute-Garonne	1-Zone très sous dotée
Occitanie	Haute-Garonne	31135	Cazères	31317	Marignac-Lasclares	Occitanie	31	Haute-Garonne	3-Zone intermédiaire
Occitanie	Haute-Garonne	31324	Martres-Tolosane	31318	Marignac-Laspeyres	Occitanie	31	Haute-Garonne	3-Zone intermédiaire
Occitanie	Ariège	09282	Saverdun	31319	Marliac	Occitanie	31	Haute-Garonne	3-Zone intermédiaire
Occitanie	Haute-Garonne	31107	Carbonne	31320	Marquefave	Occitanie	31	Haute-Garonne	3-Zone intermédiaire
Occitanie	Haute-Garonne	31523	Salies-du-Salat	31321	Marsoulas	Occitanie	31	Haute-Garonne	3-Zone intermédiaire
Occitanie	Haute-Garonne	31239	L' Isle-en-Dodon	31322	Martisserre	Occitanie	31	Haute-Garonne	2-Zone sous dotée
Occitanie	Haute-Garonne	31390	Montréjeau	31323	Martres-de-Rivière	Occitanie	31	Haute-Garonne	2-Zone sous dotée
Occitanie	Haute-Garonne	31324	Martres-Tolosane	31324	Martres-Tolosane	Occitanie	31	Haute-Garonne	3-Zone intermédiaire
Occitanie	Haute-Garonne	31106	Caraman	31325	Mascarville	Occitanie	31	Haute-Garonne	3-Zone intermédiaire
Occitanie	Ariège	09167	Lézat-sur-Lèze	31326	Massabrac	Occitanie	31	Haute-Garonne	2-Zone sous dotée
Occitanie	Haute-Garonne	31324	Martres-Tolosane	31327	Mauran	Occitanie	31	Haute-Garonne	3-Zone intermédiaire
Occitanie	Haute-Garonne	31582	Villefranche-de-Lauragais	31328	Mauremont	Occitanie	31	Haute-Garonne	3-Zone intermédiaire
Occitanie	Haute-Garonne	31106	Caraman	31329	Maurens	Occitanie	31	Haute-Garonne	3-Zone intermédiaire
Occitanie	Haute-Garonne	31033	Auterive	31330	Maurezac	Occitanie	31	Haute-Garonne	3-Zone intermédiaire
Occitanie	Haute-Garonne	31106	Caraman	31331	Maureville	Occitanie	31	Haute-Garonne	3-Zone intermédiaire
Occitanie	Haute-Garonne	31033	Auterive	31332	Mauvaisin	Occitanie	31	Haute-Garonne	3-Zone intermédiaire
Occitanie	Haute-Garonne	31239	L' Isle-en-Dodon	31333	Mauvezin	Occitanie	31	Haute-Garonne	2-Zone sous dotée
Occitanie	Haute-Garonne	3101	Auterive	31334	Mauzac	Occitanie	31	Haute-Garonne	3-Zone intermédiaire
Occitanie	Haute-Garonne	31042	Bagnères-de-Luchon	31335	Mayrègne	Occitanie	31	Haute-Garonne	1-Zone très sous dotée
Occitanie	Haute-Garonne	31523	Salies-du-Salat	31336	Mazères-sur-Salat	Occitanie	31	Haute-Garonne	3-Zone intermédiaire
Occitanie	Haute-Garonne	31042	Bagnères-de-Luchon	31337	Melles	Occitanie	31	Haute-Garonne	1-Zone très sous dotée
Occitanie	Haute-Garonne	3108	Léguévin	31338	Menville	Occitanie	31	Haute-Garonne	3-Zone intermédiaire
Occitanie	Gers	32160	L'Isle-Jourdain	31339	Mérenvielle	Occitanie	31	Haute-Garonne	3-Zone intermédiaire
Occitanie	Haute-Garonne	3104	Castanet-Tolosan	31340	Mervilla	Occitanie	31	Haute-Garonne	4-Zone très dotée
Occitanie	Haute-Garonne	3108	Léguévin	31341	Merville	Occitanie	31	Haute-Garonne	3-Zone intermédiaire
Occitanie	Haute-Garonne	31020	Aspet	31342	Milhas	Occitanie	31	Haute-Garonne	1-Zone très sous dotée
Occitanie	Haute-Garonne	31239	L' Isle-en-Dodon	31343	Mirambeau	Occitanie	31	Haute-Garonne	2-Zone sous dotée
Occitanie	Haute-Garonne	31483	Saint-Gaudens	31344	Miramont-de-Comminges	Occitanie	31	Haute-Garonne	3-Zone intermédiaire
Occitanie	Haute-Garonne	31033	Auterive	31345	Miremont	Occitanie	31	Haute-Garonne	3-Zone intermédiaire
Occitanie	Haute-Garonne	31066	Bessières	31346	Mirepoix-sur-Tarn	Occitanie	31	Haute-Garonne	3-Zone intermédiaire
Occitanie	Haute-Garonne	31239	L' Isle-en-Dodon	31347	Molas	Occitanie	31	Haute-Garonne	2-Zone sous dotée
Occitanie	Haute-Garonne	31020	Aspet	31348	Moncaup	Occitanie	31	Haute-Garonne	1-Zone très sous dotée
Occitanie	Haute-Garonne	31324	Martres-Tolosane	31349	Mondavezan	Occitanie	31	Haute-Garonne	3-Zone intermédiaire
Occitanie	Haute-Garonne	31080	Boulogne-sur-Gesse	31350	Mondilhan	Occitanie	31	Haute-Garonne	1-Zone très sous dotée
Occitanie	Haute-Garonne	3103	Blagnac	31351	Mondonville	Occitanie	31	Haute-Garonne	4-Zone très dotée
Occitanie	Haute-Garonne	3124	Toulouse-10	31352	Mondouzil	Occitanie	31	Haute-Garonne	5-Zone sur dotée
Occitanie	Haute-Garonne	31454	Rieumes	31353	Monès	Occitanie	31	Haute-Garonne	3-Zone intermédiaire
Occitanie	Haute-Garonne	31396	Nailloux	31354	Monestrol	Occitanie	31	Haute-Garonne	3-Zone intermédiaire
Occitanie	Haute-Garonne	3124	Toulouse-10	31355	Mons	Occitanie	31	Haute-Garonne	5-Zone sur dotée
Occitanie	Haute-Garonne	3108	Léguévin	31356	Montaigut-sur-Save	Occitanie	31	Haute-Garonne	3-Zone intermédiaire
Occitanie	Haute-Garonne	31020	Aspet	31357	Montastruc-de-Salies	Occitanie	31	Haute-Garonne	1-Zone très sous dotée
Occitanie	Haute-Garonne	31358	Montastruc-la-Conseillère	31358	Montastruc-la-Conseillère	Occitanie	31	Haute-Garonne	4-Zone très dotée

Occitanie	Haute-Garonne	31135	Cazères	31359	Montastruc-Savès	Occitanie	31	Haute-Garonne	3-Zone intermédiaire
Occitanie	Haute-Garonne	31042	Bagnères-de-Luchon	31360	Montauban-de-Luchon	Occitanie	31	Haute-Garonne	1-Zone très sous dotée
Occitanie	Haute-Garonne	31107	Carbonne	31361	Montaut	Occitanie	31	Haute-Garonne	3-Zone intermédiaire
Occitanie	Haute-Garonne	31135	Cazères	31362	Montberaud	Occitanie	31	Haute-Garonne	3-Zone intermédiaire
Occitanie	Haute-Garonne	31239	L' Isle-en-Dodon	31363	Montbernard	Occitanie	31	Haute-Garonne	2-Zone sous dotée
Occitanie	Haute-Garonne	3110	Pechbonnieu	31364	Montberon	Occitanie	31	Haute-Garonne	3-Zone intermédiaire
Occitanie	Haute-Garonne	31135	Cazères	31365	Montbrun-Bocage	Occitanie	31	Haute-Garonne	3-Zone intermédiaire
Occitanie	Haute-Garonne	3107	Escalquens	31366	Montbrun-Lauragais	Occitanie	31	Haute-Garonne	3-Zone intermédiaire
Occitanie	Haute-Garonne	31324	Martres-Tolosane	31367	Montclar-de-Comminges	Occitanie	31	Haute-Garonne	3-Zone intermédiaire
Occitanie	Haute-Garonne	31582	Villefranche-de-Lauragais	31368	Montclar-Lauragais	Occitanie	31	Haute-Garonne	3-Zone intermédiaire
Occitanie	Haute-Garonne	31390	Montréjeau	31369	Mont-de-Galié	Occitanie	31	Haute-Garonne	2-Zone sous dotée
Occitanie	Haute-Garonne	31135	Cazères	31370	Montégut-Bourjac	Occitanie	31	Haute-Garonne	3-Zone intermédiaire
Occitanie	Haute-Garonne	31451	Revel	31371	Montégut-Lauragais	Occitanie	31	Haute-Garonne	3-Zone intermédiaire
Occitanie	Haute-Garonne	31483	Saint-Gaudens	31372	Montespan	Occitanie	31	Haute-Garonne	3-Zone intermédiaire
Occitanie	Haute-Garonne	31239	L' Isle-en-Dodon	31373	Montesquieu-Guittaut	Occitanie	31	Haute-Garonne	2-Zone sous dotée
Occitanie	Haute-Garonne	3113	Revel	31374	Montesquieu-Lauragais	Occitanie	31	Haute-Garonne	3-Zone intermédiaire
Occitanie	Haute-Garonne	31375	Montesquieu-Volvestre	31375	Montesquieu-Volvestre	Occitanie	31	Haute-Garonne	3-Zone intermédiaire
Occitanie	Haute-Garonne	31523	Salies-du-Salat	31376	Montgaillard-de-Salies	Occitanie	31	Haute-Garonne	3-Zone intermédiaire
Occitanie	Haute-Garonne	31582	Villefranche-de-Lauragais	31377	Montgaillard-Lauragais	Occitanie	31	Haute-Garonne	3-Zone intermédiaire
Occitanie	Haute-Garonne	31080	Boulogne-sur-Gesse	31378	Montgaillard-sur-Save	Occitanie	31	Haute-Garonne	1-Zone très sous dotée
Occitanie	Ariège	09167	Lézat-sur-Lèze	31379	Montgazin	Occitanie	31	Haute-Garonne	2-Zone sous dotée
Occitanie	Haute-Garonne	31396	Nailloux	31380	Montgeard	Occitanie	31	Haute-Garonne	3-Zone intermédiaire
Occitanie	Haute-Garonne	3107	Escalquens	31381	Montgiscard	Occitanie	31	Haute-Garonne	3-Zone intermédiaire
Occitanie	Haute-Garonne	31454	Rieumes	31382	Montgras	Occitanie	31	Haute-Garonne	3-Zone intermédiaire
Occitanie	Haute-Garonne	31066	Bessières	31383	Montjoire	Occitanie	31	Haute-Garonne	3-Zone intermédiaire
Occitanie	Haute-Garonne	3107	Escalquens	31384	Montlaur	Occitanie	31	Haute-Garonne	3-Zone intermédiaire
Occitanie	Haute-Garonne	31080	Boulogne-sur-Gesse	31385	Montmaurin	Occitanie	31	Haute-Garonne	1-Zone très sous dotée
Occitanie	Haute-Garonne	31324	Martres-Tolosane	31386	Montoulieu-Saint-Bernard	Occitanie	31	Haute-Garonne	3-Zone intermédiaire
Occitanie	Haute-Garonne	31135	Cazères	31387	Montoussin	Occitanie	31	Haute-Garonne	3-Zone intermédiaire
Occitanie	Haute-Garonne	31358	Montastruc-la-Conseillère	31388	Montpitol	Occitanie	31	Haute-Garonne	4-Zone très dotée
Occitanie	Haute-Garonne	3124	Toulouse-10	31389	Montrabé	Occitanie	31	Haute-Garonne	5-Zone sur dotée
Occitanie	Haute-Garonne	31390	Montréjeau	31390	Montréjeau	Occitanie	31	Haute-Garonne	2-Zone sous dotée
Occitanie	Haute-Garonne	31523	Salies-du-Salat	31391	Montsaunès	Occitanie	31	Haute-Garonne	3-Zone intermédiaire
Occitanie	Haute-Garonne	31106	Caraman	31392	Mourvilles-Basses	Occitanie	31	Haute-Garonne	3-Zone intermédiaire
Occitanie	Haute-Garonne	31582	Villefranche-de-Lauragais	31393	Mourvilles-Hautes	Occitanie	31	Haute-Garonne	3-Zone intermédiaire
Occitanie	Haute-Garonne	31042	Bagnères-de-Luchon	31394	Moustajon	Occitanie	31	Haute-Garonne	1-Zone très sous dotée
Occitanie	Haute-Garonne	3109	Muret	31395	Muret	Occitanie	31	Haute-Garonne	4-Zone très dotée
Occitanie	Haute-Garonne	31396	Nailloux	31396	Nailloux	Occitanie	31	Haute-Garonne	3-Zone intermédiaire
Occitanie	Haute-Garonne	31080	Boulogne-sur-Gesse	31397	Nénigan	Occitanie	31	Haute-Garonne	1-Zone très sous dotée
Occitanie	Haute-Garonne	31080	Boulogne-sur-Gesse	31398	Nizan-Gesse	Occitanie	31	Haute-Garonne	1-Zone très sous dotée
Occitanie	Haute-Garonne	31107	Carbonne	31399	Noé	Occitanie	31	Haute-Garonne	3-Zone intermédiaire
Occitanie	Haute-Garonne	31451	Revel	31400	Nogaret	Occitanie	31	Haute-Garonne	3-Zone intermédiaire
Occitanie	Haute-Garonne	31572	Venerque	31401	Nouvelles	Occitanie	31	Haute-Garonne	3-Zone intermédiaire

Occitanie	Haute-Garonne	3107	Escalquens	31402	Odars	Occitanie	31	Haute-Garonne	3-Zone intermédiaire
Occitanie	Haute-Garonne	31232	Grenade	31403	Ondes	Occitanie	31	Haute-Garonne	3-Zone intermédiaire
Occitanie	Haute-Garonne	31042	Bagnères-de-Luchon	31404	Oô	Occitanie	31	Haute-Garonne	1-Zone très sous dotée
Occitanie	Haute-Garonne	31390	Montréjeau	31405	Ore	Occitanie	31	Haute-Garonne	2-Zone sous dotée
Occitanie	Haute-Garonne	31135	Cazères	31406	Palaminy	Occitanie	31	Haute-Garonne	3-Zone intermédiaire
Occitanie	Haute-Garonne	31358	Montastruc-la-Conseillère	31407	Paulhac	Occitanie	31	Haute-Garonne	4-Zone très dotée
Occitanie	Haute-Garonne	31483	Saint-Gaudens	31408	Payssous	Occitanie	31	Haute-Garonne	3-Zone intermédiaire
Occitanie	Haute-Garonne	3104	Castanet-Tolosan	31409	Péchabou	Occitanie	31	Haute-Garonne	4-Zone très dotée
Occitanie	Haute-Garonne	3110	Pechbonnieu	31410	Pechbonnieu	Occitanie	31	Haute-Garonne	3-Zone intermédiaire
Occitanie	Haute-Garonne	3104	Castanet-Tolosan	31411	Pechbusque	Occitanie	31	Haute-Garonne	4-Zone très dotée
Occitanie	Haute-Garonne	31080	Boulogne-sur-Gesse	31412	Péguilhan	Occitanie	31	Haute-Garonne	1-Zone très sous dotée
Occitanie	Haute-Garonne	31098	Cadours	31413	Pelleport	Occitanie	31	Haute-Garonne	2-Zone sous dotée
Occitanie	Haute-Garonne	31135	Cazères	31414	Peyrissas	Occitanie	31	Haute-Garonne	3-Zone intermédiaire
Occitanie	Haute-Garonne	31483	Saint-Gaudens	31415	Peyrouzet	Occitanie	31	Haute-Garonne	3-Zone intermédiaire
Occitanie	Haute-Garonne	31107	Carbonne	31416	Peysseys	Occitanie	31	Haute-Garonne	3-Zone intermédiaire
Occitanie	Haute-Garonne	3121	Toulouse-7	31417	Pibrac	Occitanie	31	Haute-Garonne	5-Zone sur dotée
Occitanie	Haute-Garonne	3124	Toulouse-10	31418	Pin-Balma	Occitanie	31	Haute-Garonne	5-Zone sur dotée
Occitanie	Haute-Garonne	31454	Rieumes	31419	Le Pin-Murelet	Occitanie	31	Haute-Garonne	3-Zone intermédiaire
Occitanie	Haute-Garonne	3112	Portet-sur-Garonne	31420	Pinsaguel	Occitanie	31	Haute-Garonne	3-Zone intermédiaire
Occitanie	Haute-Garonne	3112	Portet-sur-Garonne	31421	Pins-Justaret	Occitanie	31	Haute-Garonne	3-Zone intermédiaire
Occitanie	Haute-Garonne	31135	Cazères	31422	Plagne	Occitanie	31	Haute-Garonne	3-Zone intermédiaire
Occitanie	Haute-Garonne	31454	Rieumes	31423	Plagnole	Occitanie	31	Haute-Garonne	3-Zone intermédiaire
Occitanie	Haute-Garonne	3111	Plaisance-du-Touch	31424	Plaisance-du-Touch	Occitanie	31	Haute-Garonne	3-Zone intermédiaire
Occitanie	Haute-Garonne	31135	Cazères	31425	Le Plan	Occitanie	31	Haute-Garonne	3-Zone intermédiaire
Occitanie	Haute-Garonne	31390	Montréjeau	31426	Pointis-de-Rivière	Occitanie	31	Haute-Garonne	2-Zone sous dotée
Occitanie	Haute-Garonne	31483	Saint-Gaudens	31427	Pointis-Inard	Occitanie	31	Haute-Garonne	3-Zone intermédiaire
Occitanie	Haute-Garonne	31135	Cazères	31428	Polastron	Occitanie	31	Haute-Garonne	3-Zone intermédiaire
Occitanie	Haute-Garonne	3107	Escalquens	31429	Pompertuzat	Occitanie	31	Haute-Garonne	3-Zone intermédiaire
Occitanie	Haute-Garonne	31390	Montréjeau	31430	Ponlat-Taillebourg	Occitanie	31	Haute-Garonne	2-Zone sous dotée
Occitanie	Haute-Garonne	31020	Aspet	31431	Portet-d'Aspet	Occitanie	31	Haute-Garonne	1-Zone très sous dotée
Occitanie	Haute-Garonne	31042	Bagnères-de-Luchon	31432	Portet-de-Luchon	Occitanie	31	Haute-Garonne	1-Zone très sous dotée
Occitanie	Haute-Garonne	3112	Portet-sur-Garonne	31433	Portet-sur-Garonne	Occitanie	31	Haute-Garonne	3-Zone intermédiaire
Occitanie	Haute-Garonne	31042	Bagnères-de-Luchon	31434	Poubeau	Occitanie	31	Haute-Garonne	1-Zone très sous dotée
Occitanie	Haute-Garonne	31454	Rieumes	31435	Poucharramet	Occitanie	31	Haute-Garonne	3-Zone intermédiaire
Occitanie	Haute-Garonne	31135	Cazères	31436	Pouy-de-Touges	Occitanie	31	Haute-Garonne	3-Zone intermédiaire
Occitanie	Haute-Garonne	3107	Escalquens	31437	Pouze	Occitanie	31	Haute-Garonne	3-Zone intermédiaire
Occitanie	Haute-Garonne	3108	Léguevin	31438	Pradère-les-Bourguets	Occitanie	31	Haute-Garonne	3-Zone intermédiaire
Occitanie	Haute-Garonne	3107	Escalquens	31439	Préserville	Occitanie	31	Haute-Garonne	3-Zone intermédiaire
Occitanie	Haute-Garonne	31483	Saint-Gaudens	31440	Proupiary	Occitanie	31	Haute-Garonne	3-Zone intermédiaire
Occitanie	Haute-Garonne	31106	Caraman	31441	Prunet	Occitanie	31	Haute-Garonne	3-Zone intermédiaire
Occitanie	Haute-Garonne	31033	Auterive	31442	Puydaniel	Occitanie	31	Haute-Garonne	3-Zone intermédiaire
Occitanie	Haute-Garonne	31239	L' Isle-en-Dodon	31443	Puymaurin	Occitanie	31	Haute-Garonne	2-Zone sous dotée
Occitanie	Haute-Garonne	31098	Cadours	31444	Puységur	Occitanie	31	Haute-Garonne	2-Zone sous dotée

Occitanie	Haute-Garonne	3124	Toulouse-10	31445	Quint-Fonsegrives	Occitanie	31	Haute-Garonne	5-Zone sur dotée
Occitanie	Haute-Garonne	3125	Toulouse-11	31446	Ramonville-Saint-Agne	Occitanie	31	Haute-Garonne	5-Zone sur dotée
Occitanie	Haute-Garonne	31020	Aspet	31447	Razecueillé	Occitanie	31	Haute-Garonne	1-Zone très sous dotée
Occitanie	Haute-Garonne	3104	Castanet-Tolosan	31448	Rebigue	Occitanie	31	Haute-Garonne	4-Zone très dotée
Occitanie	Haute-Garonne	31483	Saint-Gaudens	31449	Régades	Occitanie	31	Haute-Garonne	3-Zone intermédiaire
Occitanie	Haute-Garonne	31582	Villefranche-de-Lauragais	31450	Renneville	Occitanie	31	Haute-Garonne	3-Zone intermédiaire
Occitanie	Haute-Garonne	31451	Revel	31451	Revel	Occitanie	31	Haute-Garonne	3-Zone intermédiaire
Occitanie	Haute-Garonne	31483	Saint-Gaudens	31452	Rieucazé	Occitanie	31	Haute-Garonne	3-Zone intermédiaire
Occitanie	Haute-Garonne	31582	Villefranche-de-Lauragais	31453	Rieumajou	Occitanie	31	Haute-Garonne	3-Zone intermédiaire
Occitanie	Haute-Garonne	31454	Rieumes	31454	Rieumes	Occitanie	31	Haute-Garonne	3-Zone intermédiaire
Occitanie	Haute-Garonne	31107	Carbonne	31455	Rieux-Volvestre	Occitanie	31	Haute-Garonne	3-Zone intermédiaire
Occitanie	Haute-Garonne	31239	L' Isle-en-Dodon	31456	Riolas	Occitanie	31	Haute-Garonne	2-Zone sous dotée
Occitanie	Haute-Garonne	31324	Martres-Tolosane	31457	Roquefort-sur-Garonne	Occitanie	31	Haute-Garonne	3-Zone intermédiaire
Occitanie	Haute-Garonne	3112	Portet-sur-Garonne	31458	Roques	Occitanie	31	Haute-Garonne	3-Zone intermédiaire
Occitanie	Haute-Garonne	31358	Montastruc-la-Conseillère	31459	Roquesérière	Occitanie	31	Haute-Garonne	4-Zone très dotée
Occitanie	Haute-Garonne	3112	Portet-sur-Garonne	31460	Roquettes	Occitanie	31	Haute-Garonne	3-Zone intermédiaire
Occitanie	Haute-Garonne	31020	Aspet	31461	Rouède	Occitanie	31	Haute-Garonne	1-Zone très sous dotée
Occitanie	Haute-Garonne	3110	Pechbonnieu	31462	Rouffiac-Tolosan	Occitanie	31	Haute-Garonne	3-Zone intermédiaire
Occitanie	Haute-Garonne	31451	Revel	31463	Roumens	Occitanie	31	Haute-Garonne	3-Zone intermédiaire
Occitanie	Haute-Garonne	31454	Rieumes	31464	Sabonnères	Occitanie	31	Haute-Garonne	3-Zone intermédiaire
Occitanie	Haute-Garonne	31042	Bagnères-de-Luchon	31465	Saccourvielle	Occitanie	31	Haute-Garonne	1-Zone très sous dotée
Occitanie	Haute-Garonne	31499	Saint-Lys	31466	Saiguède	Occitanie	31	Haute-Garonne	3-Zone intermédiaire
Occitanie	Haute-Garonne	3105	Castelginest	31467	Saint-Alban	Occitanie	31	Haute-Garonne	4-Zone très dotée
Occitanie	Haute-Garonne	31239	L' Isle-en-Dodon	31468	Saint-André	Occitanie	31	Haute-Garonne	2-Zone sous dotée
Occitanie	Haute-Garonne	31135	Cazères	31469	Saint-Araïlle	Occitanie	31	Haute-Garonne	3-Zone intermédiaire
Occitanie	Haute-Garonne	31042	Bagnères-de-Luchon	31470	Saint-Aventin	Occitanie	31	Haute-Garonne	1-Zone très sous dotée
Occitanie	Haute-Garonne	31042	Bagnères-de-Luchon	31471	Saint-Béat	Occitanie	31	Haute-Garonne	1-Zone très sous dotée
Occitanie	Haute-Garonne	31390	Montréjeau	31472	Saint-Bertrand-de-Comminges	Occitanie	31	Haute-Garonne	2-Zone sous dotée
Occitanie	Haute-Garonne	31232	Grenade	31473	Saint-Cézert	Occitanie	31	Haute-Garonne	3-Zone intermédiaire
Occitanie	Haute-Garonne	31135	Cazères	31474	Saint-Christaud	Occitanie	31	Haute-Garonne	3-Zone intermédiaire
Occitanie	Haute-Garonne	31499	Saint-Lys	31475	Saint-Clar-de-Rivière	Occitanie	31	Haute-Garonne	3-Zone intermédiaire
Occitanie	Haute-Garonne	31135	Cazères	31476	Saint-Élix-le-Château	Occitanie	31	Haute-Garonne	3-Zone intermédiaire
Occitanie	Haute-Garonne	31483	Saint-Gaudens	31477	Saint-Élix-Séglan	Occitanie	31	Haute-Garonne	3-Zone intermédiaire
Occitanie	Haute-Garonne	31451	Revel	31478	Saint-Félix-Lauragais	Occitanie	31	Haute-Garonne	3-Zone intermédiaire
Occitanie	Haute-Garonne	31080	Boulogne-sur-Gesse	31479	Saint-Ferréol-de-Comminges	Occitanie	31	Haute-Garonne	1-Zone très sous dotée
Occitanie	Haute-Garonne	3107	Escalquens	31480	Sainte-Foy-d'Aigrefeuille	Occitanie	31	Haute-Garonne	3-Zone intermédiaire
Occitanie	Haute-Garonne	31499	Saint-Lys	31481	Sainte-Foy-de-Peyrolières	Occitanie	31	Haute-Garonne	3-Zone intermédiaire
Occitanie	Haute-Garonne	31239	L' Isle-en-Dodon	31482	Saint-Frajou	Occitanie	31	Haute-Garonne	2-Zone sous dotée
Occitanie	Haute-Garonne	31483	Saint-Gaudens	31483	Saint-Gaudens	Occitanie	31	Haute-Garonne	3-Zone intermédiaire
Occitanie	Haute-Garonne	3110	Pechbonnieu	31484	Saint-Geniès-Bellevue	Occitanie	31	Haute-Garonne	3-Zone intermédiaire
Occitanie	Haute-Garonne	31582	Villefranche-de-Lauragais	31485	Saint-Germier	Occitanie	31	Haute-Garonne	3-Zone intermédiaire
Occitanie	Haute-Garonne	3109	Muret	31486	Saint-Hilaire	Occitanie	31	Haute-Garonne	4-Zone très dotée
Occitanie	Haute-Garonne	31483	Saint-Gaudens	31487	Saint-Ignan	Occitanie	31	Haute-Garonne	3-Zone intermédiaire

Occitanie	Haute-Garonne	3123	Toulouse-9	31488	Saint-Jean	Occitanie	31	Haute-Garonne	5-Zone sur dotée
Occitanie	Haute-Garonne	31358	Montastruc-la-Conseillère	31489	Saint-Jean-Lherm	Occitanie	31	Haute-Garonne	4-Zone très dotée
Occitanie	Haute-Garonne	3105	Castelginest	31490	Saint-Jory	Occitanie	31	Haute-Garonne	4-Zone très dotée
Occitanie	Haute-Garonne	31451	Revel	31491	Saint-Julia	Occitanie	31	Haute-Garonne	3-Zone intermédiaire
Occitanie	Haute-Garonne	31135	Cazères	31492	Saint-Julien-sur-Garonne	Occitanie	31	Haute-Garonne	3-Zone intermédiaire
Occitanie	Haute-Garonne	31483	Saint-Gaudens	31493	Saint-Lary-Boujean	Occitanie	31	Haute-Garonne	3-Zone intermédiaire
Occitanie	Haute-Garonne	31239	L' Isle-en-Dodon	31494	Saint-Laurent	Occitanie	31	Haute-Garonne	2-Zone sous dotée
Occitanie	Haute-Garonne	3107	Escalquens	31495	Saint-Léon	Occitanie	31	Haute-Garonne	3-Zone intermédiaire
Occitanie	Gers	32160	L'Isle-Jourdain	31496	Sainte-Livrade	Occitanie	31	Haute-Garonne	3-Zone intermédiaire
Occitanie	Haute-Garonne	3110	Pechbonnieu	31497	Saint-Loup-Cammas	Occitanie	31	Haute-Garonne	3-Zone intermédiaire
Occitanie	Haute-Garonne	31080	Boulogne-sur-Gesse	31498	Saint-Loup-en-Comminges	Occitanie	31	Haute-Garonne	1-Zone très sous dotée
Occitanie	Haute-Garonne	31499	Saint-Lys	31499	Saint-Lys	Occitanie	31	Haute-Garonne	3-Zone intermédiaire
Occitanie	Haute-Garonne	31042	Bagnères-de-Luchon	31500	Saint-Mamet	Occitanie	31	Haute-Garonne	1-Zone très sous dotée
Occitanie	Haute-Garonne	31573	Verfeil	31501	Saint-Marcel-Paulel	Occitanie	31	Haute-Garonne	3-Zone intermédiaire
Occitanie	Haute-Garonne	31483	Saint-Gaudens	31502	Saint-Marcet	Occitanie	31	Haute-Garonne	3-Zone intermédiaire
Occitanie	Haute-Garonne	31523	Salies-du-Salat	31503	Saint-Martory	Occitanie	31	Haute-Garonne	3-Zone intermédiaire
Occitanie	Haute-Garonne	31483	Saint-Gaudens	31504	Saint-Médard	Occitanie	31	Haute-Garonne	3-Zone intermédiaire
Occitanie	Haute-Garonne	31135	Cazères	31505	Saint-Michel	Occitanie	31	Haute-Garonne	3-Zone intermédiaire
Occitanie	Haute-Garonne	3104	Castanet-Tolosan	31506	Saint-Orens-de-Gameville	Occitanie	31	Haute-Garonne	4-Zone très dotée
Occitanie	Haute-Garonne	3108	Léguevin	31507	Saint-Paul-sur-Save	Occitanie	31	Haute-Garonne	3-Zone intermédiaire
Occitanie	Haute-Garonne	31042	Bagnères-de-Luchon	31508	Saint-Paul-d'Oueil	Occitanie	31	Haute-Garonne	1-Zone très sous dotée
Occitanie	Haute-Garonne	31390	Montréjeau	31509	Saint-Pé-d'Ardet	Occitanie	31	Haute-Garonne	2-Zone sous dotée
Occitanie	Haute-Garonne	31080	Boulogne-sur-Gesse	31510	Saint-Pé-Delbosc	Occitanie	31	Haute-Garonne	1-Zone très sous dotée
Occitanie	Haute-Garonne	31573	Verfeil	31511	Saint-Pierre	Occitanie	31	Haute-Garonne	3-Zone intermédiaire
Occitanie	Haute-Garonne	3113	Revel	31512	Saint-Pierre-de-Lages	Occitanie	31	Haute-Garonne	3-Zone intermédiaire
Occitanie	Haute-Garonne	31390	Montréjeau	31513	Saint-Plancard	Occitanie	31	Haute-Garonne	2-Zone sous dotée
Occitanie	Haute-Garonne	31582	Villefranche-de-Lauragais	31514	Saint-Rome	Occitanie	31	Haute-Garonne	3-Zone intermédiaire
Occitanie	Haute-Garonne	31118	Castelnau-d'Estrétefonds	31515	Saint-Rustice	Occitanie	31	Haute-Garonne	4-Zone très dotée
Occitanie	Haute-Garonne	3127	Villemur-sur-Tarn	31516	Saint-Sauveur	Occitanie	31	Haute-Garonne	4-Zone très dotée
Occitanie	Ariège	09167	Lézat-sur-Lèze	31517	Saint-Sulpice-sur-Lèze	Occitanie	31	Haute-Garonne	2-Zone sous dotée
Occitanie	Haute-Garonne	31499	Saint-Lys	31518	Saint-Thomas	Occitanie	31	Haute-Garonne	3-Zone intermédiaire
Occitanie	Haute-Garonne	31582	Villefranche-de-Lauragais	31519	Saint-Vincent	Occitanie	31	Haute-Garonne	3-Zone intermédiaire
Occitanie	Haute-Garonne	31454	Rieumes	31520	Sajas	Occitanie	31	Haute-Garonne	3-Zone intermédiaire
Occitanie	Haute-Garonne	31523	Salies-du-Salat	31521	Saleich	Occitanie	31	Haute-Garonne	3-Zone intermédiaire
Occitanie	Haute-Garonne	31239	L' Isle-en-Dodon	31522	Salerm	Occitanie	31	Haute-Garonne	2-Zone sous dotée
Occitanie	Haute-Garonne	31523	Salies-du-Salat	31523	Salies-du-Salat	Occitanie	31	Haute-Garonne	3-Zone intermédiaire
Occitanie	Haute-Garonne	31042	Bagnères-de-Luchon	31524	Salles-et-Pratviel	Occitanie	31	Haute-Garonne	1-Zone très sous dotée
Occitanie	Haute-Garonne	31107	Carbonne	31525	Salles-sur-Garonne	Occitanie	31	Haute-Garonne	3-Zone intermédiaire
Occitanie	Haute-Garonne	3108	Léguevin	31526	La Salvetat-Saint-Gilles	Occitanie	31	Haute-Garonne	3-Zone intermédiaire
Occitanie	Haute-Garonne	31106	Caraman	31527	La Salvetat-Lauragais	Occitanie	31	Haute-Garonne	3-Zone intermédiaire
Occitanie	Haute-Garonne	31080	Boulogne-sur-Gesse	31528	Saman	Occitanie	31	Haute-Garonne	1-Zone très sous dotée
Occitanie	Haute-Garonne	31324	Martres-Tolosane	31529	Samouillan	Occitanie	31	Haute-Garonne	3-Zone intermédiaire
Occitanie	Haute-Garonne	31324	Martres-Tolosane	31530	Sana	Occitanie	31	Haute-Garonne	3-Zone intermédiaire

Occitanie	Haute-Garonne	31080	Boulogne-sur-Gesse	31531	Sarrecave	Occitanie	31	Haute-Garonne	1-Zone très sous dotée
Occitanie	Haute-Garonne	31080	Boulogne-sur-Gesse	31532	Sarremezan	Occitanie	31	Haute-Garonne	1-Zone très sous dotée
Occitanie	Haute-Garonne	3112	Portet-sur-Garonne	31533	Saubens	Occitanie	31	Haute-Garonne	3-Zone intermédiaire
Occitanie	Haute-Garonne	31106	Caraman	31534	Saussens	Occitanie	31	Haute-Garonne	3-Zone intermédiaire
Occitanie	Haute-Garonne	31483	Saint-Gaudens	31535	Sauveterre-de-Comminges	Occitanie	31	Haute-Garonne	3-Zone intermédiaire
Occitanie	Haute-Garonne	31483	Saint-Gaudens	31536	Saux-et-Pomarède	Occitanie	31	Haute-Garonne	3-Zone intermédiaire
Occitanie	Haute-Garonne	31483	Saint-Gaudens	31537	Savarthès	Occitanie	31	Haute-Garonne	3-Zone intermédiaire
Occitanie	Haute-Garonne	31454	Rieumes	31538	Savères	Occitanie	31	Haute-Garonne	3-Zone intermédiaire
Occitanie	Haute-Garonne	31390	Montréjeau	31539	Sédeilhac	Occitanie	31	Haute-Garonne	2-Zone sous dotée
Occitanie	Haute-Garonne	31106	Caraman	31540	Ségreville	Occitanie	31	Haute-Garonne	3-Zone intermédiaire
Occitanie	Haute-Garonne	3103	Blagnac	31541	Seilh	Occitanie	31	Haute-Garonne	4-Zone très dotée
Occitanie	Haute-Garonne	31390	Montréjeau	31542	Seilhan	Occitanie	31	Haute-Garonne	2-Zone sous dotée
Occitanie	Haute-Garonne	31135	Cazères	31543	Sénarens	Occitanie	31	Haute-Garonne	3-Zone intermédiaire
Occitanie	Haute-Garonne	31020	Aspet	31544	Sengouagnet	Occitanie	31	Haute-Garonne	1-Zone très sous dotée
Occitanie	Haute-Garonne	31483	Saint-Gaudens	31545	Sepx	Occitanie	31	Haute-Garonne	3-Zone intermédiaire
Occitanie	Haute-Garonne	31396	Nailloux	31546	Seyre	Occitanie	31	Haute-Garonne	3-Zone intermédiaire
Occitanie	Haute-Garonne	3109	Muret	31547	Seysse	Occitanie	31	Haute-Garonne	4-Zone très dotée
Occitanie	Haute-Garonne	31042	Bagnères-de-Luchon	31548	Signac	Occitanie	31	Haute-Garonne	1-Zone très sous dotée
Occitanie	Haute-Garonne	31042	Bagnères-de-Luchon	31549	Sode	Occitanie	31	Haute-Garonne	1-Zone très sous dotée
Occitanie	Haute-Garonne	31020	Aspet	31550	Soeich	Occitanie	31	Haute-Garonne	1-Zone très sous dotée
Occitanie	Haute-Garonne	31106	Caraman	31551	Tabel	Occitanie	31	Haute-Garonne	3-Zone intermédiaire
Occitanie	Haute-Garonne	31324	Martres-Tolosane	31552	Terrebasse	Occitanie	31	Haute-Garonne	3-Zone intermédiaire
Occitanie	Haute-Garonne	3108	Léguevin	31553	Thil	Occitanie	31	Haute-Garonne	3-Zone intermédiaire
Occitanie	Haute-Garonne	31523	Salies-du-Salat	31554	Touille	Occitanie	31	Haute-Garonne	3-Zone intermédiaire
Occitanie	Haute-Garonne	3199	Toulouse	31555	Toulouse	Occitanie	31	Haute-Garonne	3-Zone intermédiaire
Occitanie	Haute-Garonne	31390	Montréjeau	31556	Les Tourreilles	Occitanie	31	Haute-Garonne	2-Zone sous dotée
Occitanie	Haute-Garonne	3126	Tournefeuille	31557	Tournefeuille	Occitanie	31	Haute-Garonne	4-Zone très dotée
Occitanie	Haute-Garonne	31106	Caraman	31558	Toutens	Occitanie	31	Haute-Garonne	3-Zone intermédiaire
Occitanie	Haute-Garonne	31042	Bagnères-de-Luchon	31559	Trébons-de-Luchon	Occitanie	31	Haute-Garonne	1-Zone très sous dotée
Occitanie	Haute-Garonne	31582	Villefranche-de-Lauragais	31560	Trébons-sur-la-Grasse	Occitanie	31	Haute-Garonne	3-Zone intermédiaire
Occitanie	Haute-Garonne	3123	Toulouse-9	31561	L'Union	Occitanie	31	Haute-Garonne	5-Zone sur dotée
Occitanie	Haute-Garonne	31523	Salies-du-Salat	31562	Urau	Occitanie	31	Haute-Garonne	3-Zone intermédiaire
Occitanie	Haute-Garonne	3127	Villemur-sur-Tarn	31563	Vacquiers	Occitanie	31	Haute-Garonne	4-Zone très dotée
Occitanie	Haute-Garonne	31390	Montréjeau	31564	Valcabrière	Occitanie	31	Haute-Garonne	2-Zone sous dotée
Occitanie	Haute-Garonne	31483	Saint-Gaudens	31565	Valentine	Occitanie	31	Haute-Garonne	3-Zone intermédiaire
Occitanie	Haute-Garonne	31582	Villefranche-de-Lauragais	31566	Vallègue	Occitanie	31	Haute-Garonne	3-Zone intermédiaire
Occitanie	Haute-Garonne	3113	Revel	31567	Vallesvilles	Occitanie	31	Haute-Garonne	3-Zone intermédiaire
Occitanie	Haute-Garonne	31106	Caraman	31568	Varennes	Occitanie	31	Haute-Garonne	3-Zone intermédiaire
Occitanie	Haute-Garonne	31451	Revel	31569	Vaudreuille	Occitanie	31	Haute-Garonne	3-Zone intermédiaire
Occitanie	Haute-Garonne	31106	Caraman	31570	Vaux	Occitanie	31	Haute-Garonne	3-Zone intermédiaire
Occitanie	Haute-Garonne	31106	Caraman	31571	Vendine	Occitanie	31	Haute-Garonne	3-Zone intermédiaire
Occitanie	Haute-Garonne	31572	Venerque	31572	Venerque	Occitanie	31	Haute-Garonne	3-Zone intermédiaire
Occitanie	Haute-Garonne	31573	Verfeil	31573	Verfeil	Occitanie	31	Haute-Garonne	3-Zone intermédiaire

Occitanie	Haute-Garonne	31572	Venerque	31574	Vernet	Occitanie	31	Haute-Garonne	3-Zone intermédiaire
Occitanie	Haute-Garonne	3104	Castanet-Tolosan	31575	Vieille-Toulouse	Occitanie	31	Haute-Garonne	4-Zone très dotée
Occitanie	Haute-Garonne	31582	Villefranche-de-Lauragais	31576	Vieillevigine	Occitanie	31	Haute-Garonne	3-Zone intermédiaire
Occitanie	Gers	32160	L'Isle-Jourdain	31577	Vignaux	Occitanie	31	Haute-Garonne	3-Zone intermédiaire
Occitanie	Haute-Garonne	3104	Castanet-Tolosan	31578	Vigoulet-Auzil	Occitanie	31	Haute-Garonne	4-Zone très dotée
Occitanie	Haute-Garonne	3110	Pechbonnieu	31579	Villariès	Occitanie	31	Haute-Garonne	3-Zone intermédiaire
Occitanie	Haute-Garonne	3112	Portet-sur-Garonne	31580	Villate	Occitanie	31	Haute-Garonne	3-Zone intermédiaire
Occitanie	Haute-Garonne	31202	Fronton	31581	Villaudric	Occitanie	31	Haute-Garonne	4-Zone très dotée
Occitanie	Haute-Garonne	31582	Villefranche-de-Lauragais	31582	Villefranche-de-Lauragais	Occitanie	31	Haute-Garonne	3-Zone intermédiaire
Occitanie	Haute-Garonne	31584	Villemur-sur-Tarn	31583	Villematier	Occitanie	31	Haute-Garonne	3-Zone intermédiaire
Occitanie	Haute-Garonne	31584	Villemur-sur-Tarn	31584	Villemur-sur-Tarn	Occitanie	31	Haute-Garonne	3-Zone intermédiaire
Occitanie	Haute-Garonne	31483	Saint-Gaudens	31585	Villeneuve-de-Rivière	Occitanie	31	Haute-Garonne	3-Zone intermédiaire
Occitanie	Hauts-Pyrénées	65258	Lannemezan	31586	Villeneuve-Lécussan	Occitanie	31	Haute-Garonne	1-Zone très sous dotée
Occitanie	Haute-Garonne	3127	Villemur-sur-Tarn	31587	Villeneuve-lès-Bouloc	Occitanie	31	Haute-Garonne	4-Zone très dotée
Occitanie	Haute-Garonne	3126	Tournefeuille	31588	Villeneuve-Tolosane	Occitanie	31	Haute-Garonne	4-Zone très dotée
Occitanie	Haute-Garonne	31582	Villefranche-de-Lauragais	31589	Villeneuve	Occitanie	31	Haute-Garonne	3-Zone intermédiaire
Occitanie	Haute-Garonne	31042	Bagnères-de-Luchon	31590	Binos	Occitanie	31	Haute-Garonne	1-Zone très sous dotée
Occitanie	Haute-Garonne	31523	Salies-du-Salat	31591	Escoulis	Occitanie	31	Haute-Garonne	3-Zone intermédiaire
Occitanie	Haute-Garonne	31232	Grenade	31592	Larra	Occitanie	31	Haute-Garonne	3-Zone intermédiaire
Occitanie	Haute-Garonne	31239	L'Isle-en-Dodon	31593	Cazac	Occitanie	31	Haute-Garonne	2-Zone sous dotée
Occitanie	Gers	32296	Nogaro	32001	Aignan	Occitanie	32	Gers	3-Zone intermédiaire
Occitanie	Gers	32249	Mauvezin	32002	Ansan	Occitanie	32	Gers	2-Zone sous dotée
Occitanie	Gers	32462	Vic-Fezensac	32003	Antras	Occitanie	32	Gers	3-Zone intermédiaire
Nouvelle-Aquitaine	Landes	40001	Aire-sur-l'Adour	32004	Arblade-le-Bas	Occitanie	32	Gers	
Occitanie	Gers	32296	Nogaro	32005	Arblade-le-Haut	Occitanie	32	Gers	3-Zone intermédiaire
Occitanie	Haute-Garonne	31098	Cadours	32007	Ardizas	Occitanie	32	Gers	2-Zone sous dotée
Occitanie	Gers	32233	Marciac	32008	Armentieux	Occitanie	32	Gers	1-Zone très sous dotée
Occitanie	Gers	32233	Marciac	32009	Armous-et-Cau	Occitanie	32	Gers	3-Zone intermédiaire
Occitanie	Gers	32242	Masseube	32010	Arrouède	Occitanie	32	Gers	1-Zone très sous dotée
Occitanie	Gers	32147	Gimont	32012	Aubiet	Occitanie	32	Gers	2-Zone sous dotée
Occitanie	Gers	32013	Auch	32013	Auch	Occitanie	32	Gers	3-Zone intermédiaire
Occitanie	Gers	32249	Mauvezin	32014	Augnax	Occitanie	32	Gers	2-Zone sous dotée
Occitanie	Gers	32242	Masseube	32015	Aujan-Mournède	Occitanie	32	Gers	1-Zone très sous dotée
Occitanie	Gers	32160	L'Isle-Jourdain	32016	Auradé	Occitanie	32	Gers	3-Zone intermédiaire
Nouvelle-Aquitaine	Pyrénées-Atlantiques	64233	Garlin	32017	Aurensan	Occitanie	32	Gers	
Occitanie	Gers	32147	Gimont	32018	Aurimont	Occitanie	32	Gers	2-Zone sous dotée
Occitanie	Gers	32013	Auch	32019	Auterive	Occitanie	32	Gers	3-Zone intermédiaire
Occitanie	Gers	32256	Mirande	32020	Aux-Aussat	Occitanie	32	Gers	2-Zone sous dotée
Occitanie	Tarn-et-Garonne	82013	Beaumont-de-Lomagne	32021	Avensac	Occitanie	32	Gers	1-Zone très sous dotée
Occitanie	Gers	32296	Nogaro	32022	Avéron-Bergelle	Occitanie	32	Gers	3-Zone intermédiaire
Occitanie	Gers	32132	Fleurance	32023	Avezan	Occitanie	32	Gers	2-Zone sous dotée
Occitanie	Gers	32107	Condom	32024	Ayguetinte	Occitanie	32	Gers	3-Zone intermédiaire
Occitanie	Gers	32296	Nogaro	32025	Ayzieu	Occitanie	32	Gers	3-Zone intermédiaire

Occitanie	Gers	32132	Fleurance	32026	Bajonnette	Occitanie	32	Gers	2-Zone sous dotée
Nouvelle-Aquitaine	Landes	40001	Aire-sur-l'Adour	32027	Barcelonne-du-Gers	Occitanie	32	Gers	
Occitanie	Hautes-Pyrénées	65452	Trie-sur-Baïse	32028	Barcugnan	Occitanie	32	Gers	1-Zone très sous dotée
Occitanie	Gers	32256	Mirande	32029	Barran	Occitanie	32	Gers	2-Zone sous dotée
Occitanie	Gers	32256	Mirande	32030	Bars	Occitanie	32	Gers	2-Zone sous dotée
Occitanie	Gers	32119	Eauze	32031	Bascous	Occitanie	32	Gers	3-Zone intermédiaire
Occitanie	Gers	32233	Marciac	32032	Bassoues	Occitanie	32	Gers	1-Zone très sous dotée
Occitanie	Gers	32462	Vic-Fezensac	32033	Bazian	Occitanie	32	Gers	3-Zone intermédiaire
Occitanie	Gers	32256	Mirande	32034	Bazugues	Occitanie	32	Gers	2-Zone sous dotée
Occitanie	Gers	32462	Vic-Fezensac	32035	Beaucaire	Occitanie	32	Gers	3-Zone intermédiaire
Occitanie	Gers	32319	Plaisance	32036	Beaumarchés	Occitanie	32	Gers	1-Zone très sous dotée
Occitanie	Gers	32107	Condom	32037	Beaumont	Occitanie	32	Gers	3-Zone intermédiaire
Occitanie	Gers	32160	L'Isle-Jourdain	32038	Beaupuy	Occitanie	32	Gers	3-Zone intermédiaire
Occitanie	Hautes-Pyrénées	65460	Vic-en-Bigorre	32039	Beccas	Occitanie	32	Gers	3-Zone intermédiaire
Occitanie	Gers	32147	Gimont	32040	Bédéchan	Occitanie	32	Gers	2-Zone sous dotée
Occitanie	Gers	32242	Masseube	32041	Bellegarde	Occitanie	32	Gers	1-Zone très sous dotée
Occitanie	Gers	32256	Mirande	32042	Belloc-Saint-Clamens	Occitanie	32	Gers	2-Zone sous dotée
Occitanie	Gers	32462	Vic-Fezensac	32043	Belmont	Occitanie	32	Gers	3-Zone intermédiaire
Occitanie	Gers	32107	Condom	32044	Bérault	Occitanie	32	Gers	3-Zone intermédiaire
Occitanie	Gers	32256	Mirande	32045	Berdoues	Occitanie	32	Gers	2-Zone sous dotée
Nouvelle-Aquitaine	Landes	40001	Aire-sur-l'Adour	32046	Bernède	Occitanie	32	Gers	
Occitanie	Gers	32208	Lectoure	32047	Berrac	Occitanie	32	Gers	3-Zone intermédiaire
Occitanie	Gers	32242	Masseube	32048	Betcave-Aguin	Occitanie	32	Gers	1-Zone très sous dotée
Occitanie	Gers	32296	Nogaro	32049	Bétous	Occitanie	32	Gers	3-Zone intermédiaire
Occitanie	Hautes-Pyrénées	65460	Vic-en-Bigorre	32050	Betplan	Occitanie	32	Gers	3-Zone intermédiaire
Occitanie	Gers	32410	Samatan	32051	Bézéril	Occitanie	32	Gers	1-Zone très sous dotée
Occitanie	Gers	32462	Vic-Fezensac	32052	Bezolles	Occitanie	32	Gers	3-Zone intermédiaire
Occitanie	Gers	32242	Masseube	32053	Bézues-Bajon	Occitanie	32	Gers	1-Zone très sous dotée
Occitanie	Gers	32462	Vic-Fezensac	32054	Biran	Occitanie	32	Gers	3-Zone intermédiaire
Occitanie	Gers	32132	Fleurance	32055	Bivès	Occitanie	32	Gers	2-Zone sous dotée
Occitanie	Gers	32249	Mauvezin	32056	Blanquefort	Occitanie	32	Gers	2-Zone sous dotée
Occitanie	Gers	32107	Condom	32057	Blaziert	Occitanie	32	Gers	3-Zone intermédiaire
Occitanie	Gers	32233	Marciac	32058	Blousson-Sérian	Occitanie	32	Gers	1-Zone très sous dotée
Occitanie	Gers	32462	Vic-Fezensac	32059	Bonas	Occitanie	32	Gers	3-Zone intermédiaire
Occitanie	Gers	32013	Auch	32060	Boucagnères	Occitanie	32	Gers	3-Zone intermédiaire
Occitanie	Gers	32147	Gimont	32061	Boulaur	Occitanie	32	Gers	2-Zone sous dotée
Occitanie	Gers	32296	Nogaro	32062	Bourrouillan	Occitanie	32	Gers	3-Zone intermédiaire
Occitanie	Gers	32296	Nogaro	32063	Bouzon-Gellenave	Occitanie	32	Gers	3-Zone intermédiaire
Occitanie	Gers	32119	Eauze	32064	Bretagne-d'Armagnac	Occitanie	32	Gers	3-Zone intermédiaire
Occitanie	Gers	32462	Vic-Fezensac	32065	Le Brouilh-Monbert	Occitanie	32	Gers	3-Zone intermédiaire
Occitanie	Gers	32132	Fleurance	32066	Brugnens	Occitanie	32	Gers	2-Zone sous dotée
Occitanie	Haute-Garonne	31080	Boulogne-sur-Gesse	32067	Cabas-Loumassès	Occitanie	32	Gers	1-Zone très sous dotée
Occitanie	Gers	32132	Fleurance	32068	Cadeilhan	Occitanie	32	Gers	2-Zone sous dotée

Occitanie	Haute-Garonne	31239	L' Isle-en-Dodon	32069	Cadeillan	Occitanie	32	Gers	2-Zone sous dotée
Occitanie	Gers	32344	Riscle	32070	Cahuzac-sur-Adour	Occitanie	32	Gers	2-Zone sous dotée
Occitanie	Gers	32462	Vic-Fezensac	32071	Caillavet	Occitanie	32	Gers	3-Zone intermédiaire
Occitanie	Gers	32462	Vic-Fezensac	32072	Callian	Occitanie	32	Gers	3-Zone intermédiaire
Occitanie	Gers	32119	Eauze	32073	Campagne-d'Armagnac	Occitanie	32	Gers	3-Zone intermédiaire
Occitanie	Gers	32344	Riscle	32074	Cannet	Occitanie	32	Gers	2-Zone sous dotée
Occitanie	Gers	32107	Condom	32075	Cassaigne	Occitanie	32	Gers	3-Zone intermédiaire
Occitanie	Gers	32013	Auch	32076	Castelnau-Barbarens	Occitanie	32	Gers	3-Zone intermédiaire
Occitanie	Gers	32256	Mirande	32077	Castelnau-d'Anglès	Occitanie	32	Gers	2-Zone sous dotée
Occitanie	Gers	32132	Fleurance	32078	Castelnau-d'Arbieu	Occitanie	32	Gers	2-Zone sous dotée
Occitanie	Gers	32119	Eauze	32079	Castelnau d'Auzan Labarrère	Occitanie	32	Gers	3-Zone intermédiaire
Occitanie	Gers	32107	Condom	32080	Castelnau-sur-l'Auvignon	Occitanie	32	Gers	3-Zone intermédiaire
Occitanie	Gers	32296	Nogaro	32081	Castelnaveit	Occitanie	32	Gers	3-Zone intermédiaire
Occitanie	Gers	32208	Lectoure	32082	Castéra-Lectourois	Occitanie	32	Gers	3-Zone intermédiaire
Occitanie	Gers	32462	Vic-Fezensac	32083	Castéra-Verduzan	Occitanie	32	Gers	3-Zone intermédiaire
Occitanie	Tarn-et-Garonne	82013	Beaumont-de-Lomagne	32084	Castéron	Occitanie	32	Gers	1-Zone très sous dotée
Occitanie	Gers	32208	Lectoure	32085	Castet-Arrouy	Occitanie	32	Gers	3-Zone intermédiaire
Occitanie	Gers	32256	Mirande	32086	Castex	Occitanie	32	Gers	2-Zone sous dotée
Occitanie	Gers	32096	Cazaubon	32087	Castex-d'Armagnac	Occitanie	32	Gers	1-Zone très sous dotée
Occitanie	Gers	32462	Vic-Fezensac	32088	Castillon-Debats	Occitanie	32	Gers	3-Zone intermédiaire
Occitanie	Gers	32013	Auch	32089	Castillon-Massas	Occitanie	32	Gers	3-Zone intermédiaire
Occitanie	Gers	32160	L'Isle-Jourdain	32090	Castillon-Savès	Occitanie	32	Gers	3-Zone intermédiaire
Occitanie	Gers	32013	Auch	32091	Castin	Occitanie	32	Gers	3-Zone intermédiaire
Occitanie	Gers	32147	Gimont	32092	Catonvielle	Occitanie	32	Gers	2-Zone sous dotée
Occitanie	Gers	32344	Riscle	32093	Caumont	Occitanie	32	Gers	2-Zone sous dotée
Occitanie	Gers	32296	Nogaro	32094	Caupenne-d'Armagnac	Occitanie	32	Gers	3-Zone intermédiaire
Occitanie	Gers	32107	Condom	32095	Caussens	Occitanie	32	Gers	3-Zone intermédiaire
Occitanie	Gers	32096	Cazaubon	32096	Cazaubon	Occitanie	32	Gers	1-Zone très sous dotée
Occitanie	Gers	32462	Vic-Fezensac	32097	Cazaux-d'Anglès	Occitanie	32	Gers	3-Zone intermédiaire
Occitanie	Gers	32410	Samatan	32098	Cazaux-Savès	Occitanie	32	Gers	1-Zone très sous dotée
Occitanie	Hautes-Pyrénées	65460	Vic-en-Bigorre	32099	Cazaux-Villecomtal	Occitanie	32	Gers	3-Zone intermédiaire
Occitanie	Gers	32119	Eauze	32100	Cazeneuve	Occitanie	32	Gers	3-Zone intermédiaire
Occitanie	Gers	32132	Fleurance	32101	Céran	Occitanie	32	Gers	2-Zone sous dotée
Occitanie	Gers	32132	Fleurance	32102	Cézan	Occitanie	32	Gers	2-Zone sous dotée
Occitanie	Gers	32242	Masseube	32103	Chélan	Occitanie	32	Gers	1-Zone très sous dotée
Occitanie	Gers	32242	Masseube	32104	Clermont-Pouyguillès	Occitanie	32	Gers	1-Zone très sous dotée
Occitanie	Gers	32160	L'Isle-Jourdain	32105	Clermont-Savès	Occitanie	32	Gers	3-Zone intermédiaire
Occitanie	Haute-Garonne	31098	Cadours	32106	Cologne	Occitanie	32	Gers	2-Zone sous dotée
Occitanie	Gers	32107	Condom	32107	Condom	Occitanie	32	Gers	3-Zone intermédiaire
Occitanie	Gers	32344	Riscle	32108	Corneillan	Occitanie	32	Gers	2-Zone sous dotée
Occitanie	Gers	32319	Plaisance	32109	Couloumé-Mondebat	Occitanie	32	Gers	1-Zone très sous dotée
Occitanie	Gers	32462	Vic-Fezensac	32110	Courransan	Occitanie	32	Gers	3-Zone intermédiaire
Occitanie	Gers	32233	Marciac	32111	Courties	Occitanie	32	Gers	1-Zone très sous dotée

Occitanie	Gers	32249	Mauvezin	32112	Crastes	Occitanie	32	Gers	2-Zone sous dotée
Occitanie	Gers	32296	Nogaro	32113	Cravencères	Occitanie	32	Gers	3-Zone intermédiaire
Occitanie	Hautes-Pyrénées	65452	Trie-sur-Baïse	32114	Cuélas	Occitanie	32	Gers	1-Zone très sous dotée
Occitanie	Gers	32462	Vic-Fezensac	32115	Dému	Occitanie	32	Gers	3-Zone intermédiaire
Occitanie	Hautes-Pyrénées	65452	Trie-sur-Baïse	32116	Duffort	Occitanie	32	Gers	1-Zone très sous dotée
Occitanie	Gers	32013	Auch	32117	Duran	Occitanie	32	Gers	3-Zone intermédiaire
Occitanie	Gers	32013	Auch	32118	Durban	Occitanie	32	Gers	3-Zone intermédiaire
Occitanie	Gers	32119	Eauze	32119	Eauze	Occitanie	32	Gers	3-Zone intermédiaire
Occitanie	Gers	32160	L'Isle-Jourdain	32120	Encausse	Occitanie	32	Gers	3-Zone intermédiaire
Occitanie	Gers	32160	L'Isle-Jourdain	32121	Endoufielle	Occitanie	32	Gers	3-Zone intermédiaire
Occitanie	Gers	32242	Masseube	32122	Esclassan-Labastide	Occitanie	32	Gers	1-Zone très sous dotée
Occitanie	Gers	32147	Gimont	32123	Escorneboeuf	Occitanie	32	Gers	2-Zone sous dotée
Occitanie	Haute-Garonne	31239	L' Isle-en-Dodon	32124	Espaon	Occitanie	32	Gers	2-Zone sous dotée
Occitanie	Gers	32296	Nogaro	32125	Espas	Occitanie	32	Gers	3-Zone intermédiaire
Occitanie	Gers	32256	Mirande	32126	Estampes	Occitanie	32	Gers	2-Zone sous dotée
Occitanie	Gers	32096	Cazaubon	32127	Estang	Occitanie	32	Gers	1-Zone très sous dotée
Occitanie	Gers	32256	Mirande	32128	Estipouy	Occitanie	32	Gers	2-Zone sous dotée
Occitanie	Tarn-et-Garonne	82013	Beaumont-de-Lomagne	32129	Estramiac	Occitanie	32	Gers	1-Zone très sous dotée
Occitanie	Gers	32013	Auch	32130	Faget-Abbatial	Occitanie	32	Gers	3-Zone intermédiaire
Occitanie	Tarn-et-Garonne	82186	Valence	32131	Flamarens	Occitanie	32	Gers	2-Zone sous dotée
Occitanie	Gers	32132	Fleurance	32132	Fleurance	Occitanie	32	Gers	2-Zone sous dotée
Occitanie	Gers	32107	Condom	32133	Fourcès	Occitanie	32	Gers	3-Zone intermédiaire
Occitanie	Gers	32147	Gimont	32134	Frégouville	Occitanie	32	Gers	2-Zone sous dotée
Occitanie	Gers	32296	Nogaro	32135	Fustérouau	Occitanie	32	Gers	3-Zone intermédiaire
Occitanie	Gers	32319	Plaisance	32136	Galiac	Occitanie	32	Gers	1-Zone très sous dotée
Occitanie	Gers	32213	Lombez	32138	Garravet	Occitanie	32	Gers	1-Zone très sous dotée
Occitanie	Tarn-et-Garonne	82013	Beaumont-de-Lomagne	32139	Gaudonville	Occitanie	32	Gers	1-Zone très sous dotée
Occitanie	Gers	32213	Lombez	32140	Gaujac	Occitanie	32	Gers	1-Zone très sous dotée
Occitanie	Haute-Garonne	31239	L' Isle-en-Dodon	32141	Gaujan	Occitanie	32	Gers	2-Zone sous dotée
Occitanie	Gers	32132	Fleurance	32142	Gavarret-sur-Aulouste	Occitanie	32	Gers	2-Zone sous dotée
Occitanie	Gers	32107	Condom	32143	Gazaupouy	Occitanie	32	Gers	3-Zone intermédiaire
Occitanie	Gers	32233	Marciac	32144	Gazax-et-Baccarisse	Occitanie	32	Gers	1-Zone très sous dotée
Nouvelle-Aquitaine	Landes	40001	Aire-sur-l'Adour	32145	Gée-Rivière	Occitanie	32	Gers	
Occitanie	Gers	3214	Lectoure-Lomagne	32146	Gimbrède	Occitanie	32	Gers	3-Zone intermédiaire
Occitanie	Gers	32147	Gimont	32147	Gimont	Occitanie	32	Gers	2-Zone sous dotée
Occitanie	Gers	32147	Gimont	32148	Giscaro	Occitanie	32	Gers	2-Zone sous dotée
Occitanie	Gers	32119	Eauze	32149	Gondrin	Occitanie	32	Gers	3-Zone intermédiaire
Occitanie	Gers	32132	Fleurance	32150	Goutz	Occitanie	32	Gers	2-Zone sous dotée
Occitanie	Gers	32319	Plaisance	32151	Goux	Occitanie	32	Gers	1-Zone très sous dotée
Occitanie	Hautes-Pyrénées	65460	Vic-en-Bigorre	32152	Haget	Occitanie	32	Gers	3-Zone intermédiaire
Occitanie	Gers	32013	Auch	32153	Haulies	Occitanie	32	Gers	3-Zone intermédiaire
Occitanie	Gers	32249	Mauvezin	32154	Homps	Occitanie	32	Gers	2-Zone sous dotée
Nouvelle-Aquitaine	Landes	40001	Aire-sur-l'Adour	32155	Le Houga	Occitanie	32	Gers	

Occitanie	Gers	32256	Mirande	32156	Idrac-Respaillès	Occitanie	32	Gers	2-Zone sous dotée
Occitanie	Gers	32147	Gimont	32157	L'Isle-Arné	Occitanie	32	Gers	2-Zone sous dotée
Occitanie	Gers	32208	Lectoure	32158	L'Isle-Bouzon	Occitanie	32	Gers	3-Zone intermédiaire
Occitanie	Gers	32256	Mirande	32159	L'Isle-de-Noé	Occitanie	32	Gers	2-Zone sous dotée
Occitanie	Gers	32160	L'Isle-Jourdain	32160	L'Isle-Jourdain	Occitanie	32	Gers	3-Zone intermédiaire
Occitanie	Gers	32319	Plaisance	32161	Izotges	Occitanie	32	Gers	1-Zone très sous dotée
Occitanie	Gers	32462	Vic-Fezensac	32162	Jegun	Occitanie	32	Gers	3-Zone intermédiaire
Occitanie	Gers	32319	Plaisance	32163	Jû-Belloc	Occitanie	32	Gers	1-Zone très sous dotée
Occitanie	Gers	32233	Marciac	32164	Juillac	Occitanie	32	Gers	1-Zone très sous dotée
Occitanie	Gers	32147	Gimont	32165	Juilles	Occitanie	32	Gers	2-Zone sous dotée
Occitanie	Gers	32462	Vic-Fezensac	32166	Justian	Occitanie	32	Gers	3-Zone intermédiaire
Occitanie	Gers	32256	Mirande	32167	Laas	Occitanie	32	Gers	2-Zone sous dotée
Occitanie	Gers	32242	Masseube	32169	Labarthe	Occitanie	32	Gers	1-Zone très sous dotée
Occitanie	Gers	32344	Riscle	32170	Labarthète	Occitanie	32	Gers	2-Zone sous dotée
Occitanie	Gers	32410	Samatan	32171	Labastide-Savès	Occitanie	32	Gers	1-Zone très sous dotée
Occitanie	Gers	32256	Mirande	32172	Labéjan	Occitanie	32	Gers	2-Zone sous dotée
Occitanie	Gers	32249	Mauvezin	32173	Labrihe	Occitanie	32	Gers	2-Zone sous dotée
Occitanie	Gers	32319	Plaisance	32174	Ladevèze-Rivière	Occitanie	32	Gers	1-Zone très sous dotée
Occitanie	Hautes-Pyrénées	65304	Maubourguet	32175	Ladevèze-Ville	Occitanie	32	Gers	1-Zone très sous dotée
Occitanie	Gers	32208	Lectoure	32176	Lagarde	Occitanie	32	Gers	3-Zone intermédiaire
Occitanie	Gers	32242	Masseube	32177	Lagarde-Hachan	Occitanie	32	Gers	1-Zone très sous dotée
Occitanie	Gers	32462	Vic-Fezensac	32178	Lagardère	Occitanie	32	Gers	3-Zone intermédiaire
Occitanie	Gers	32119	Eauze	32180	Lagraulet-du-Gers	Occitanie	32	Gers	3-Zone intermédiaire
Occitanie	Gers	32256	Mirande	32181	Laguian-Mazous	Occitanie	32	Gers	2-Zone sous dotée
Occitanie	Gers	32410	Samatan	32182	Lahas	Occitanie	32	Gers	1-Zone très sous dotée
Occitanie	Gers	32013	Auch	32183	Lahitte	Occitanie	32	Gers	3-Zone intermédiaire
Occitanie	Gers	32132	Fleurance	32184	Lalanne	Occitanie	32	Gers	2-Zone sous dotée
Occitanie	Haute-Garonne	31080	Boulogne-sur-Gesse	32185	Lalanne-Arqué	Occitanie	32	Gers	1-Zone très sous dotée
Occitanie	Gers	32242	Masseube	32186	Lamaguère	Occitanie	32	Gers	1-Zone très sous dotée
Occitanie	Gers	32256	Mirande	32187	Lamazère	Occitanie	32	Gers	2-Zone sous dotée
Occitanie	Gers	32132	Fleurance	32188	Lamothe-Goas	Occitanie	32	Gers	2-Zone sous dotée
Nouvelle-Aquitaine	Landes	40331	Villeneuve-de-Marsan	32189	Lannemaignan	Occitanie	32	Gers	
Occitanie	Gers	32462	Vic-Fezensac	32190	Lannepax	Occitanie	32	Gers	3-Zone intermédiaire
Occitanie	Gers	32296	Nogaro	32191	Lanne-Soubiran	Occitanie	32	Gers	3-Zone intermédiaire
Nouvelle-Aquitaine	Landes	40001	Aire-sur-l'Adour	32192	Lannux	Occitanie	32	Gers	
Occitanie	Gers	32096	Cazaubon	32193	Larée	Occitanie	32	Gers	1-Zone très sous dotée
Occitanie	Gers	32107	Condom	32194	Larressingle	Occitanie	32	Gers	3-Zone intermédiaire
Occitanie	Gers	32208	Lectoure	32195	Larroque-Engalin	Occitanie	32	Gers	3-Zone intermédiaire
Occitanie	Gers	32107	Condom	32196	Larroque-Saint-Sernin	Occitanie	32	Gers	3-Zone intermédiaire
Occitanie	Gers	32107	Condom	32197	Larroque-sur-l'Osse	Occitanie	32	Gers	3-Zone intermédiaire
Occitanie	Gers	32147	Gimont	32198	Lartigue	Occitanie	32	Gers	2-Zone sous dotée
Occitanie	Gers	32319	Plaisance	32199	Lasserade	Occitanie	32	Gers	1-Zone très sous dotée
Occitanie	Gers	32013	Auch	32200	Lasséran	Occitanie	32	Gers	3-Zone intermédiaire

Occitanie	Gers	32013	Auch	32201	Lasseube-Propre	Occitanie	32	Gers	3-Zone intermédiaire
Occitanie	Gers	32296	Nogaro	32202	Laujuzan	Occitanie	32	Gers	3-Zone intermédiaire
Occitanie	Gers	32107	Condom	32203	Lauraët	Occitanie	32	Gers	3-Zone intermédiaire
Occitanie	Gers	32132	Fleurance	32204	Lavardens	Occitanie	32	Gers	2-Zone sous dotée
Occitanie	Gers	32233	Marciac	32205	Laveraët	Occitanie	32	Gers	1-Zone très sous dotée
Occitanie	Gers	32213	Lombez	32206	Laymont	Occitanie	32	Gers	1-Zone très sous dotée
Occitanie	Gers	32013	Auch	32207	Leboulin	Occitanie	32	Gers	3-Zone intermédiaire
Occitanie	Gers	32208	Lectoure	32208	Lectoure	Occitanie	32	Gers	3-Zone intermédiaire
Nouvelle-Aquitaine	Landes	40001	Aire-sur-l'Adour	32209	Lelin-Lapujolle	Occitanie	32	Gers	
Occitanie	Haute-Garonne	31499	Saint-Lys	32210	Lias	Occitanie	32	Gers	3-Zone intermédiaire
Occitanie	Gers	32096	Cazaubon	32211	Lias-d'Armagnac	Occitanie	32	Gers	1-Zone très sous dotée
Occitanie	Gers	32107	Condom	32212	Ligardes	Occitanie	32	Gers	3-Zone intermédiaire
Occitanie	Gers	32213	Lombez	32213	Lombez	Occitanie	32	Gers	1-Zone très sous dotée
Occitanie	Gers	32296	Nogaro	32214	Loubédât	Occitanie	32	Gers	3-Zone intermédiaire
Occitanie	Gers	32256	Mirande	32215	Loubersan	Occitanie	32	Gers	2-Zone sous dotée
Occitanie	Gers	32242	Masseube	32216	Lourties-Monbrun	Occitanie	32	Gers	1-Zone très sous dotée
Occitanie	Gers	32233	Marciac	32217	Louplitges	Occitanie	32	Gers	1-Zone très sous dotée
Occitanie	Gers	32296	Nogaro	32218	Loussous-Débat	Occitanie	32	Gers	3-Zone intermédiaire
Occitanie	Gers	32462	Vic-Fezensac	32219	Lupiac	Occitanie	32	Gers	3-Zone intermédiaire
Occitanie	Gers	32296	Nogaro	32220	Luppé-Violles	Occitanie	32	Gers	3-Zone intermédiaire
Occitanie	Gers	32013	Auch	32221	Lussan	Occitanie	32	Gers	3-Zone intermédiaire
Occitanie	Gers	32296	Nogaro	32222	Magnan	Occitanie	32	Gers	3-Zone intermédiaire
Occitanie	Gers	32132	Fleurance	32223	Magnas	Occitanie	32	Gers	2-Zone sous dotée
Occitanie	Gers	32107	Condom	32224	Maignaut-Tauzia	Occitanie	32	Gers	3-Zone intermédiaire
Occitanie	Hautes-Pyrénées	65460	Vic-en-Bigorre	32225	Malabat	Occitanie	32	Gers	3-Zone intermédiaire
Occitanie	Hautes-Pyrénées	65452	Trie-sur-Baise	32226	Manas-Bastanous	Occitanie	32	Gers	1-Zone très sous dotée
Occitanie	Gers	32296	Nogaro	32227	Manciet	Occitanie	32	Gers	3-Zone intermédiaire
Occitanie	Haute-Garonne	31080	Boulogne-sur-Gesse	32228	Manent-Montané	Occitanie	32	Gers	1-Zone très sous dotée
Occitanie	Gers	32249	Mauvezin	32229	Mansempuy	Occitanie	32	Gers	2-Zone sous dotée
Occitanie	Gers	32107	Condom	32230	Mansencôme	Occitanie	32	Gers	3-Zone intermédiaire
Occitanie	Gers	32462	Vic-Fezensac	32231	Marambat	Occitanie	32	Gers	3-Zone intermédiaire
Occitanie	Gers	32249	Mauvezin	32232	Maravat	Occitanie	32	Gers	2-Zone sous dotée
Occitanie	Gers	32233	Marciac	32233	Marciac	Occitanie	32	Gers	1-Zone très sous dotée
Occitanie	Gers	32160	L'Isle-Jourdain	32234	Marestaing	Occitanie	32	Gers	3-Zone intermédiaire
Occitanie	Gers	32296	Nogaro	32235	Margouët-Meymes	Occitanie	32	Gers	3-Zone intermédiaire
Occitanie	Gers	32096	Cazaubon	32236	Marguestau	Occitanie	32	Gers	1-Zone très sous dotée
Occitanie	Gers	32013	Auch	32237	Marsan	Occitanie	32	Gers	3-Zone intermédiaire
Occitanie	Gers	32256	Mirande	32238	Marseillan	Occitanie	32	Gers	2-Zone sous dotée
Occitanie	Gers	32208	Lectoure	32239	Marsolan	Occitanie	32	Gers	3-Zone intermédiaire
Occitanie	Gers	32233	Marciac	32240	Mascaras	Occitanie	32	Gers	1-Zone très sous dotée
Occitanie	Gers	32208	Lectoure	32241	Mas-d'Auvignon	Occitanie	32	Gers	3-Zone intermédiaire
Occitanie	Gers	32242	Masseube	32242	Masseube	Occitanie	32	Gers	1-Zone très sous dotée
Occitanie	Gers	32096	Cazaubon	32243	Mauléon-d'Armagnac	Occitanie	32	Gers	1-Zone très sous dotée

Occitanie	Gers	32344	Riscle	32244	Maulichères	Occitanie	32	Gers	2-Zone sous dotée
Occitanie	Gers	32344	Riscle	32245	Maumusson-Laguian	Occitanie	32	Gers	2-Zone sous dotée
Occitanie	Gers	32096	Cazaubon	32246	Maupas	Occitanie	32	Gers	1-Zone très sous dotée
Occitanie	Gers	32147	Gimont	32247	Maurens	Occitanie	32	Gers	2-Zone sous dotée
Occitanie	Gers	32132	Fleurance	32248	Mauroux	Occitanie	32	Gers	2-Zone sous dotée
Occitanie	Gers	32249	Mauvezin	32249	Mauvezin	Occitanie	32	Gers	2-Zone sous dotée
Occitanie	Gers	32242	Masseube	32250	Meilhan	Occitanie	32	Gers	1-Zone très sous dotée
Occitanie	Gers	32013	Auch	32251	Mérens	Occitanie	32	Gers	3-Zone intermédiaire
Occitanie	Gers	32256	Mirande	32252	Miélan	Occitanie	32	Gers	2-Zone sous dotée
Occitanie	Gers	32208	Lectoure	32253	Miradoux	Occitanie	32	Gers	3-Zone intermédiaire
Occitanie	Gers	32256	Mirande	32254	Miramont-d'Astarac	Occitanie	32	Gers	2-Zone sous dotée
Occitanie	Gers	32132	Fleurance	32255	Miramont-Latour	Occitanie	32	Gers	2-Zone sous dotée
Occitanie	Gers	32256	Mirande	32256	Mirande	Occitanie	32	Gers	2-Zone sous dotée
Occitanie	Gers	32256	Mirande	32257	Mirannes	Occitanie	32	Gers	2-Zone sous dotée
Occitanie	Gers	32132	Fleurance	32258	Mirepoix	Occitanie	32	Gers	2-Zone sous dotée
Occitanie	Haute-Garonne	31239	L' Isle-en-Dodon	32260	Monbardon	Occitanie	32	Gers	2-Zone sous dotée
Occitanie	Gers	32410	Samatan	32261	Monblanc	Occitanie	32	Gers	1-Zone très sous dotée
Occitanie	Gers	32160	L'Isle-Jourdain	32262	Monbrun	Occitanie	32	Gers	3-Zone intermédiaire
Occitanie	Gers	32256	Mirande	32263	Moncassin	Occitanie	32	Gers	2-Zone sous dotée
Occitanie	Gers	32096	Cazaubon	32264	Monclar	Occitanie	32	Gers	1-Zone très sous dotée
Occitanie	Gers	32256	Mirande	32265	Monclar-sur-Losse	Occitanie	32	Gers	2-Zone sous dotée
Occitanie	Gers	32242	Masseube	32266	Moncorneil-Grazan	Occitanie	32	Gers	1-Zone très sous dotée
Occitanie	Gers	32242	Masseube	32267	Monferran-Plavès	Occitanie	32	Gers	1-Zone très sous dotée
Occitanie	Gers	32147	Gimont	32268	Monferran-Savès	Occitanie	32	Gers	2-Zone sous dotée
Occitanie	Gers	32249	Mauvezin	32269	Monfort	Occitanie	32	Gers	2-Zone sous dotée
Occitanie	Gers	32213	Lombez	32270	Mongausy	Occitanie	32	Gers	1-Zone très sous dotée
Nouvelle-Aquitaine	Landes	40331	Villeneuve-de-Marsan	32271	Monguilhem	Occitanie	32	Gers	
Occitanie	Gers	32242	Masseube	32272	Monlaur-Bernet	Occitanie	32	Gers	1-Zone très sous dotée
Occitanie	Gers	32233	Marciac	32273	Monlezun	Occitanie	32	Gers	1-Zone très sous dotée
Occitanie	Gers	32296	Nogaro	32274	Monlezun-d'Armagnac	Occitanie	32	Gers	3-Zone intermédiaire
Occitanie	Gers	32256	Mirande	32275	Monpardiac	Occitanie	32	Gers	2-Zone sous dotée
Occitanie	Gers	32213	Lombez	32276	Montadet	Occitanie	32	Gers	1-Zone très sous dotée
Occitanie	Gers	32213	Lombez	32277	Montamat	Occitanie	32	Gers	1-Zone très sous dotée
Occitanie	Hautes-Pyrénées	65452	Trie-sur-Baïse	32278	Montaut	Occitanie	32	Gers	1-Zone très sous dotée
Occitanie	Gers	32013	Auch	32279	Montaut-les-Créneaux	Occitanie	32	Gers	3-Zone intermédiaire
Occitanie	Haute-Garonne	31080	Boulogne-sur-Gesse	32280	Mont-d'Astarac	Occitanie	32	Gers	1-Zone très sous dotée
Occitanie	Hautes-Pyrénées	65452	Trie-sur-Baïse	32281	Mont-de-Marrast	Occitanie	32	Gers	1-Zone très sous dotée
Occitanie	Gers	32013	Auch	32282	Montégut	Occitanie	32	Gers	3-Zone intermédiaire
Occitanie	Hautes-Pyrénées	65460	Vic-en-Bigorre	32283	Montégut-Arros	Occitanie	32	Gers	3-Zone intermédiaire
Occitanie	Gers	32213	Lombez	32284	Montégut-Savès	Occitanie	32	Gers	1-Zone très sous dotée
Occitanie	Gers	32256	Mirande	32285	Montesquiou	Occitanie	32	Gers	2-Zone sous dotée
Occitanie	Gers	32132	Fleurance	32286	Montestruc-sur-Gers	Occitanie	32	Gers	2-Zone sous dotée
Occitanie	Gers	32242	Masseube	32287	Monties	Occitanie	32	Gers	1-Zone très sous dotée

Occitanie	Gers	32147	Gimont	32288	Montiron	Occitanie	32	Gers	2-Zone sous dotée
Occitanie	Gers	32213	Lombez	32289	Montpézat	Occitanie	32	Gers	1-Zone très sous dotée
Occitanie	Gers	32119	Eauze	32290	Montréal	Occitanie	32	Gers	3-Zone intermédiaire
Occitanie	Gers	32296	Nogaro	32291	Mormès	Occitanie	32	Gers	3-Zone intermédiaire
Occitanie	Gers	32107	Condom	32292	Mouchan	Occitanie	32	Gers	3-Zone intermédiaire
Occitanie	Gers	32256	Mirande	32293	Mouchès	Occitanie	32	Gers	2-Zone sous dotée
Occitanie	Gers	32462	Vic-Fezensac	32294	Mourède	Occitanie	32	Gers	3-Zone intermédiaire
Occitanie	Gers	32410	Samatan	32295	Nizas	Occitanie	32	Gers	1-Zone très sous dotée
Occitanie	Gers	32296	Nogaro	32296	Nogaro	Occitanie	32	Gers	3-Zone intermédiaire
Occitanie	Gers	32410	Samatan	32297	Noilhan	Occitanie	32	Gers	1-Zone très sous dotée
Occitanie	Gers	32249	Mauvezin	32298	Nougaroulet	Occitanie	32	Gers	2-Zone sous dotée
Occitanie	Gers	32119	Eauze	32299	Noulens	Occitanie	32	Gers	3-Zone intermédiaire
Occitanie	Gers	32013	Auch	32300	Orbessan	Occitanie	32	Gers	3-Zone intermédiaire
Occitanie	Gers	32013	Auch	32301	Ordan-Larroque	Occitanie	32	Gers	3-Zone intermédiaire
Occitanie	Gers	32242	Masseube	32302	Ornézan	Occitanie	32	Gers	1-Zone très sous dotée
Occitanie	Gers	32233	Marciac	32303	Pallanne	Occitanie	32	Gers	1-Zone très sous dotée
Occitanie	Gers	32242	Masseube	32304	Panassac	Occitanie	32	Gers	1-Zone très sous dotée
Occitanie	Gers	32296	Nogaro	32305	Panjas	Occitanie	32	Gers	3-Zone intermédiaire
Occitanie	Gers	32132	Fleurance	32306	Paulhac	Occitanie	32	Gers	2-Zone sous dotée
Occitanie	Gers	32013	Auch	32307	Pavie	Occitanie	32	Gers	3-Zone intermédiaire
Occitanie	Gers	32410	Samatan	32308	Pébées	Occitanie	32	Gers	1-Zone très sous dotée
Occitanie	Gers	32147	Gimont	32309	Pellefigue	Occitanie	32	Gers	2-Zone sous dotée
Occitanie	Gers	32296	Nogaro	32310	Perchède	Occitanie	32	Gers	3-Zone intermédiaire
Occitanie	Gers	3214	Lectoure-Lomagne	32311	Pergain-Taillac	Occitanie	32	Gers	3-Zone intermédiaire
Occitanie	Gers	32013	Auch	32312	Pessan	Occitanie	32	Gers	3-Zone intermédiaire
Occitanie	Tarn-et-Garonne	82013	Beaumont-de-Lomagne	32313	Pessoulens	Occitanie	32	Gers	1-Zone très sous dotée
Occitanie	Tarn-et-Garonne	82186	Valence	32314	Peyrecave	Occitanie	32	Gers	2-Zone sous dotée
Occitanie	Gers	32233	Marciac	32315	Peyrusse-Grande	Occitanie	32	Gers	1-Zone très sous dotée
Occitanie	Gers	32013	Auch	32316	Peyrusse-Massas	Occitanie	32	Gers	3-Zone intermédiaire
Occitanie	Gers	32233	Marciac	32317	Peyrusse-Vieille	Occitanie	32	Gers	1-Zone très sous dotée
Occitanie	Gers	32132	Fleurance	32318	Pis	Occitanie	32	Gers	2-Zone sous dotée
Occitanie	Gers	32319	Plaisance	32319	Plaisance	Occitanie	32	Gers	1-Zone très sous dotée
Occitanie	Gers	32208	Lectoure	32320	Plieux	Occitanie	32	Gers	3-Zone intermédiaire
Occitanie	Gers	32410	Samatan	32321	Polastron	Occitanie	32	Gers	1-Zone très sous dotée
Occitanie	Gers	32410	Samatan	32322	Pompiac	Occitanie	32	Gers	1-Zone très sous dotée
Occitanie	Gers	32256	Mirande	32323	Ponsampère	Occitanie	32	Gers	2-Zone sous dotée
Occitanie	Haute-Garonne	31080	Boulogne-sur-Gesse	32324	Ponsan-Soubiran	Occitanie	32	Gers	1-Zone très sous dotée
Occitanie	Gers	32296	Nogaro	32325	Pouydraguin	Occitanie	32	Gers	3-Zone intermédiaire
Occitanie	Gers	32256	Mirande	32326	Pouylebon	Occitanie	32	Gers	2-Zone sous dotée
Occitanie	Gers	32242	Masseube	32327	Pouy-Loubrin	Occitanie	32	Gers	1-Zone très sous dotée
Occitanie	Gers	32208	Lectoure	32328	Pouy-Roquelaure	Occitanie	32	Gers	3-Zone intermédiaire
Occitanie	Gers	32132	Fleurance	32329	Préchac	Occitanie	32	Gers	2-Zone sous dotée
Occitanie	Gers	32319	Plaisance	32330	Préchac-sur-Adour	Occitanie	32	Gers	1-Zone très sous dotée

Occitanie	Gers	32013	Auch	32331	Preignan	Occitanie	32	Gers	3-Zone intermédiaire
Occitanie	Gers	32462	Vic-Fezensac	32332	Préneron	Occitanie	32	Gers	3-Zone intermédiaire
Nouvelle-Aquitaine	Pyrénées-Atlantiques	64233	Garlin	32333	Projan	Occitanie	32	Gers	
Occitanie	Gers	32160	L'Isle-Jourdain	32334	Pujaudran	Occitanie	32	Gers	3-Zone intermédiaire
Occitanie	Gers	32249	Mauvezin	32335	Puycasquier	Occitanie	32	Gers	2-Zone sous dotée
Occitanie	Gers	32213	Lombez	32336	Puylausic	Occitanie	32	Gers	1-Zone très sous dotée
Occitanie	Gers	32132	Fleurance	32337	Puységur	Occitanie	32	Gers	2-Zone sous dotée
Occitanie	Gers	32119	Eauze	32338	Ramouzens	Occitanie	32	Gers	3-Zone intermédiaire
Occitanie	Gers	32160	L'Isle-Jourdain	32339	Razengues	Occitanie	32	Gers	3-Zone intermédiaire
Occitanie	Gers	32119	Eauze	32340	Réans	Occitanie	32	Gers	3-Zone intermédiaire
Occitanie	Gers	32132	Fleurance	32341	Réjaumont	Occitanie	32	Gers	2-Zone sous dotée
Occitanie	Gers	32233	Marciac	32342	Ricourt	Occitanie	32	Gers	1-Zone très sous dotée
Occitanie	Gers	32462	Vic-Fezensac	32343	Riguepeu	Occitanie	32	Gers	3-Zone intermédiaire
Occitanie	Gers	32344	Riscle	32344	Riscle	Occitanie	32	Gers	2-Zone sous dotée
Occitanie	Gers	32107	Condom	32345	La Romieu	Occitanie	32	Gers	3-Zone intermédiaire
Occitanie	Gers	32462	Vic-Fezensac	32346	Roquebrune	Occitanie	32	Gers	3-Zone intermédiaire
Occitanie	Gers	32132	Fleurance	32347	Roquefort	Occitanie	32	Gers	2-Zone sous dotée
Occitanie	Gers	32013	Auch	32348	Roquelaure	Occitanie	32	Gers	3-Zone intermédiaire
Occitanie	Gers	32147	Gimont	32349	Roquelaure-Saint-Aubin	Occitanie	32	Gers	2-Zone sous dotée
Occitanie	Gers	32107	Condom	32350	Roquepine	Occitanie	32	Gers	3-Zone intermédiaire
Occitanie	Gers	32462	Vic-Fezensac	32351	Roques	Occitanie	32	Gers	3-Zone intermédiaire
Occitanie	Gers	32462	Vic-Fezensac	32352	Rozès	Occitanie	32	Gers	3-Zone intermédiaire
Occitanie	Haute-Garonne	31239	L'Isle-en-Dodon	32353	Sabaillan	Occitanie	32	Gers	2-Zone sous dotée
Occitanie	Gers	32296	Nogaro	32354	Sabazan	Occitanie	32	Gers	3-Zone intermédiaire
Occitanie	Gers	32256	Mirande	32355	Sadeillan	Occitanie	32	Gers	2-Zone sous dotée
Occitanie	Gers	32147	Gimont	32356	Saint-André	Occitanie	32	Gers	2-Zone sous dotée
Occitanie	Haute-Garonne	31098	Cadours	32357	Sainte-Anne	Occitanie	32	Gers	2-Zone sous dotée
Occitanie	Tarn-et-Garonne	82186	Valence	32358	Saint-Antoine	Occitanie	32	Gers	2-Zone sous dotée
Occitanie	Gers	32249	Mauvezin	32359	Saint-Antoinin	Occitanie	32	Gers	2-Zone sous dotée
Occitanie	Gers	32256	Mirande	32360	Saint-Arailles	Occitanie	32	Gers	2-Zone sous dotée
Occitanie	Gers	32242	Masseube	32361	Saint-Arroman	Occitanie	32	Gers	1-Zone très sous dotée
Occitanie	Gers	32319	Plaisance	32362	Saint-Aunx-Lengros	Occitanie	32	Gers	1-Zone très sous dotée
Occitanie	Hautes-Pyrénées	65452	Trie-sur-Baïse	32363	Sainte-Aurence-Cazaux	Occitanie	32	Gers	1-Zone très sous dotée
Occitanie	Gers	32208	Lectoure	32364	Saint-Avit-Frandat	Occitanie	32	Gers	3-Zone intermédiaire
Occitanie	Haute-Garonne	31080	Boulogne-sur-Gesse	32365	Saint-Blancard	Occitanie	32	Gers	1-Zone très sous dotée
Occitanie	Gers	32249	Mauvezin	32366	Saint-Brès	Occitanie	32	Gers	2-Zone sous dotée
Occitanie	Gers	32233	Marciac	32367	Saint-Christaud	Occitanie	32	Gers	1-Zone très sous dotée
Occitanie	Gers	32132	Fleurance	32368	Sainte-Christie	Occitanie	32	Gers	2-Zone sous dotée
Occitanie	Gers	32296	Nogaro	32369	Sainte-Christie-d'Armagnac	Occitanie	32	Gers	3-Zone intermédiaire
Occitanie	Gers	32132	Fleurance	32370	Saint-Clar	Occitanie	32	Gers	2-Zone sous dotée
Occitanie	Gers	32132	Fleurance	32371	Saint-Créac	Occitanie	32	Gers	2-Zone sous dotée
Occitanie	Haute-Garonne	31098	Cadours	32372	Saint-Cricq	Occitanie	32	Gers	2-Zone sous dotée
Occitanie	Gers	32256	Mirande	32373	Sainte-Dode	Occitanie	32	Gers	2-Zone sous dotée

Occitanie	Gers	32147	Gimont	32374	Saint-Élix	Occitanie	32	Gers	2-Zone sous dotée
Occitanie	Gers	32242	Masseube	32375	Saint-Élix-Theux	Occitanie	32	Gers	1-Zone très sous dotée
Occitanie	Gers	32249	Mauvezin	32376	Sainte-Gemme	Occitanie	32	Gers	2-Zone sous dotée
Occitanie	Gers	32249	Mauvezin	32377	Saint-Georges	Occitanie	32	Gers	2-Zone sous dotée
Occitanie	Gers	32344	Riscle	32378	Saint-Germé	Occitanie	32	Gers	2-Zone sous dotée
Occitanie	Gers	32147	Gimont	32379	Saint-Germier	Occitanie	32	Gers	2-Zone sous dotée
Occitanie	Gers	32296	Nogaro	32380	Saint-Griède	Occitanie	32	Gers	3-Zone intermédiaire
Occitanie	Gers	32013	Auch	32381	Saint-Jean-le-Comtal	Occitanie	32	Gers	3-Zone intermédiaire
Occitanie	Gers	32462	Vic-Fezensac	32382	Saint-Jean-Poutge	Occitanie	32	Gers	3-Zone intermédiaire
Occitanie	Gers	32233	Marcillac	32383	Saint-Justin	Occitanie	32	Gers	1-Zone très sous dotée
Occitanie	Gers	32013	Auch	32384	Saint-Lary	Occitanie	32	Gers	3-Zone intermédiaire
Occitanie	Gers	32132	Fleurance	32385	Saint-Léonard	Occitanie	32	Gers	2-Zone sous dotée
Occitanie	Gers	32213	Lombez	32386	Saint-Lizier-du-Planté	Occitanie	32	Gers	1-Zone très sous dotée
Occitanie	Gers	32410	Samatan	32387	Saint-Loube	Occitanie	32	Gers	1-Zone très sous dotée
Occitanie	Gers	32147	Gimont	32388	Sainte-Marie	Occitanie	32	Gers	2-Zone sous dotée
Occitanie	Gers	32256	Mirande	32389	Saint-Martin	Occitanie	32	Gers	2-Zone sous dotée
Occitanie	Gers	32296	Nogaro	32390	Saint-Martin-d'Armagnac	Occitanie	32	Gers	3-Zone intermédiaire
Occitanie	Gers	32208	Lectoure	32391	Saint-Martin-de-Goyne	Occitanie	32	Gers	3-Zone intermédiaire
Occitanie	Gers	32410	Samatan	32392	Saint-Martin-Gimois	Occitanie	32	Gers	1-Zone très sous dotée
Occitanie	Gers	32256	Mirande	32393	Saint-Maur	Occitanie	32	Gers	2-Zone sous dotée
Occitanie	Gers	32256	Mirande	32394	Saint-Médard	Occitanie	32	Gers	2-Zone sous dotée
Occitanie	Gers	32208	Lectoure	32395	Sainte-Mère	Occitanie	32	Gers	3-Zone intermédiaire
Occitanie	Gers	3214	Lectoure-Lomagne	32396	Saint-Mézard	Occitanie	32	Gers	3-Zone intermédiaire
Occitanie	Gers	32256	Mirande	32397	Saint-Michel	Occitanie	32	Gers	2-Zone sous dotée
Occitanie	Gers	32344	Riscle	32398	Saint-Mont	Occitanie	32	Gers	2-Zone sous dotée
Occitanie	Gers	32249	Mauvezin	32399	Saint-Orens	Occitanie	32	Gers	2-Zone sous dotée
Occitanie	Gers	32107	Condom	32400	Saint-Orens-Pouy-Petit	Occitanie	32	Gers	3-Zone intermédiaire
Occitanie	Hautes-Pyrénées	65452	Trie-sur-Baïse	32401	Saint-Ost	Occitanie	32	Gers	1-Zone très sous dotée
Occitanie	Gers	32462	Vic-Fezensac	32402	Saint-Paul-de-Baïse	Occitanie	32	Gers	3-Zone intermédiaire
Occitanie	Gers	32462	Vic-Fezensac	32403	Saint-Pierre-d'Aubézies	Occitanie	32	Gers	3-Zone intermédiaire
Occitanie	Gers	32107	Condom	32404	Saint-Puy	Occitanie	32	Gers	3-Zone intermédiaire
Occitanie	Gers	32132	Fleurance	32405	Sainte-Radegonde	Occitanie	32	Gers	2-Zone sous dotée
Occitanie	Gers	32249	Mauvezin	32406	Saint-Sauvy	Occitanie	32	Gers	2-Zone sous dotée
Occitanie	Gers	32213	Lombez	32407	Saint-Soulan	Occitanie	32	Gers	1-Zone très sous dotée
Occitanie	Gers	32296	Nogaro	32408	Salles-d'Armagnac	Occitanie	32	Gers	3-Zone intermédiaire
Occitanie	Gers	32242	Masseube	32409	Samaran	Occitanie	32	Gers	1-Zone très sous dotée
Occitanie	Gers	32410	Samatan	32410	Samatan	Occitanie	32	Gers	1-Zone très sous dotée
Occitanie	Gers	32013	Auch	32411	Sansan	Occitanie	32	Gers	3-Zone intermédiaire
Occitanie	Gers	32147	Gimont	32412	Saramon	Occitanie	32	Gers	2-Zone sous dotée
Occitanie	Haute-Garonne	31239	L' Isle-en-Dodon	32413	Sarcos	Occitanie	32	Gers	2-Zone sous dotée
Occitanie	Gers	32344	Riscle	32414	Sarragachies	Occitanie	32	Gers	2-Zone sous dotée
Occitanie	Hautes-Pyrénées	65452	Trie-sur-Baïse	32415	Sarraguzan	Occitanie	32	Gers	1-Zone très sous dotée
Occitanie	Gers	32249	Mauvezin	32416	Sarrant	Occitanie	32	Gers	2-Zone sous dotée

Occitanie	Gers	32132	Fleurance	32417	La Sauvetat	Occitanie	32	Gers	2-Zone sous dotée
Occitanie	Gers	32213	Lombez	32418	Sauveterre	Occitanie	32	Gers	1-Zone très sous dotée
Occitanie	Gers	32242	Masseube	32419	Sauviac	Occitanie	32	Gers	1-Zone très sous dotée
Occitanie	Gers	32410	Samatan	32420	Sauvimont	Occitanie	32	Gers	1-Zone très sous dotée
Occitanie	Gers	32410	Samatan	32421	Savignac-Mona	Occitanie	32	Gers	1-Zone très sous dotée
Occitanie	Gers	32233	Marciac	32422	Scieurac-et-Flourès	Occitanie	32	Gers	1-Zone très sous dotée
Occitanie	Gers	32296	Nogaro	32423	Séailles	Occitanie	32	Gers	3-Zone intermédiaire
Nouvelle-Aquitaine	Pyrénées-Atlantiques	64233	Garlin	32424	Ségos	Occitanie	32	Gers	
Occitanie	Gers	32160	L'Isle-Jourdain	32425	Ségoufielle	Occitanie	32	Gers	3-Zone intermédiaire
Occitanie	Gers	32242	Masseube	32426	Seissan	Occitanie	32	Gers	1-Zone très sous dotée
Occitanie	Hautes-Pyrénées	65460	Vic-en-Bigorre	32427	Sembouès	Occitanie	32	Gers	3-Zone intermédiaire
Occitanie	Gers	32147	Gimont	32428	Sémézies-Cachan	Occitanie	32	Gers	2-Zone sous dotée
Occitanie	Gers	32208	Lectoure	32429	Sempesserre	Occitanie	32	Gers	3-Zone intermédiaire
Occitanie	Gers	32242	Masseube	32430	Sère	Occitanie	32	Gers	1-Zone très sous dotée
Occitanie	Gers	32249	Mauvezin	32431	Séremputy	Occitanie	32	Gers	2-Zone sous dotée
Occitanie	Gers	32410	Samatan	32432	Seysses-Savès	Occitanie	32	Gers	1-Zone très sous dotée
Occitanie	Haute-Garonne	31239	L' Isle-en-Dodon	32433	Simorre	Occitanie	32	Gers	2-Zone sous dotée
Occitanie	Gers	32296	Nogaro	32434	Sion	Occitanie	32	Gers	3-Zone intermédiaire
Occitanie	Gers	32249	Mauvezin	32435	Sirac	Occitanie	32	Gers	2-Zone sous dotée
Occitanie	Gers	32249	Mauvezin	32436	Solomiac	Occitanie	32	Gers	2-Zone sous dotée
Occitanie	Gers	32296	Nogaro	32437	Sorbets	Occitanie	32	Gers	3-Zone intermédiaire
Occitanie	Gers	32242	Masseube	32438	Tachaires	Occitanie	32	Gers	1-Zone très sous dotée
Occitanie	Gers	32344	Riscle	32439	Tarsac	Occitanie	32	Gers	2-Zone sous dotée
Occitanie	Gers	32319	Plaisance	32440	Tasque	Occitanie	32	Gers	1-Zone très sous dotée
Occitanie	Gers	32132	Fleurance	32441	Taybosc	Occitanie	32	Gers	2-Zone sous dotée
Occitanie	Gers	32208	Lectoure	32442	Terraube	Occitanie	32	Gers	3-Zone intermédiaire
Occitanie	Gers	32344	Riscle	32443	Termes-d'Armagnac	Occitanie	32	Gers	2-Zone sous dotée
Occitanie	Gers	32160	L'Isle-Jourdain	32444	Thoux	Occitanie	32	Gers	3-Zone intermédiaire
Occitanie	Gers	32319	Plaisance	32445	Tieste-Uragnoux	Occitanie	32	Gers	1-Zone très sous dotée
Occitanie	Gers	32256	Mirande	32446	Tillac	Occitanie	32	Gers	2-Zone sous dotée
Occitanie	Gers	32147	Gimont	32447	Tirent-Pontéjac	Occitanie	32	Gers	2-Zone sous dotée
Occitanie	Gers	32249	Mauvezin	32448	Touget	Occitanie	32	Gers	2-Zone sous dotée
Nouvelle-Aquitaine	Landes	40331	Villeneuve-de-Marsan	32449	Toujouse	Occitanie	32	Gers	
Occitanie	Gers	32233	Marciac	32450	Tourdun	Occitanie	32	Gers	1-Zone très sous dotée
Occitanie	Haute-Garonne	31239	L' Isle-en-Dodon	32451	Tournan	Occitanie	32	Gers	2-Zone sous dotée
Occitanie	Gers	32132	Fleurance	32452	Tournecoupe	Occitanie	32	Gers	2-Zone sous dotée
Occitanie	Gers	32132	Fleurance	32453	Tourrenquets	Occitanie	32	Gers	2-Zone sous dotée
Occitanie	Gers	32013	Auch	32454	Traversères	Occitanie	32	Gers	3-Zone intermédiaire
Occitanie	Gers	32233	Marciac	32455	Troncens	Occitanie	32	Gers	1-Zone très sous dotée
Occitanie	Gers	32462	Vic-Fezensac	32456	Tudelle	Occitanie	32	Gers	3-Zone intermédiaire
Occitanie	Gers	32132	Fleurance	32457	Urdens	Occitanie	32	Gers	2-Zone sous dotée
Occitanie	Gers	32296	Nogaro	32458	Urgosse	Occitanie	32	Gers	3-Zone intermédiaire
Occitanie	Gers	32107	Condom	32459	Valence-sur-Baise	Occitanie	32	Gers	3-Zone intermédiaire

Nouvelle-Aquitaine	Landes	40001	Aire-sur-l'Adour	32460	Vergoignan	Occitanie	32	Gers	
Nouvelle-Aquitaine	Pyrénées-Atlantiques	64233	Garlin	32461	Verlus	Occitanie	32	Gers	
Occitanie	Gers	32462	Vic-Fezensac	32462	Vic-Fezensac	Occitanie	32	Gers	3-Zone intermédiaire
Occitanie	Gers	32344	Riscle	32463	Viella	Occitanie	32	Gers	2-Zone sous dotée
Occitanie	Hautes-Pyrénées	65460	Vic-en-Bigorre	32464	Villecomtal-sur-Arros	Occitanie	32	Gers	3-Zone intermédiaire
Occitanie	Haute-Garonne	31239	L' Isle-en-Dodon	32465	Villefranche	Occitanie	32	Gers	2-Zone sous dotée
Occitanie	Gers	32242	Masseube	32466	Viozan	Occitanie	32	Gers	1-Zone très sous dotée
Occitanie	Gers	32147	Gimont	32467	Saint-Caprais	Occitanie	32	Gers	2-Zone sous dotée
Occitanie	Gers	32242	Masseube	32468	Aussos	Occitanie	32	Gers	1-Zone très sous dotée
Occitanie	Hérault	34300	Servian	34001	Abeilhan	Occitanie	34	Hérault	3-Zone intermédiaire
Occitanie	Hérault	34194	Paulhan	34002	Adissan	Occitanie	34	Hérault	3-Zone intermédiaire
Occitanie	Hérault	34003	Agde	34003	Agde	Occitanie	34	Hérault	4-Zone très dotée
Occitanie	Aude	11203	Lézignan-Corbières	34004	Agel	Occitanie	34	Hérault	3-Zone intermédiaire
Occitanie	Hérault	34111	Ganges	34005	Agonès	Occitanie	34	Hérault	5-Zone sur dotée
Occitanie	Aude	11203	Lézignan-Corbières	34006	Aigne	Occitanie	34	Hérault	3-Zone intermédiaire
Occitanie	Aude	11203	Lézignan-Corbières	34007	Aigues-Vives	Occitanie	34	Hérault	3-Zone intermédiaire
Occitanie	Hérault	34028	Bédarieux	34008	Les Aires	Occitanie	34	Hérault	3-Zone intermédiaire
Occitanie	Hérault	34300	Servian	34009	Alignan-du-Vent	Occitanie	34	Hérault	3-Zone intermédiaire
Occitanie	Hérault	34114	Gignac	34010	Aniane	Occitanie	34	Hérault	3-Zone intermédiaire
Occitanie	Hérault	34114	Gignac	34011	Arboras	Occitanie	34	Hérault	3-Zone intermédiaire
Occitanie	Hérault	3409	Gignac	34012	Argelliers	Occitanie	34	Hérault	3-Zone intermédiaire
Occitanie	Hérault	34194	Paulhan	34013	Aspiran	Occitanie	34	Hérault	3-Zone intermédiaire
Occitanie	Hérault	3423	Saint-Gély-du-Fesc	34014	Assas	Occitanie	34	Hérault	4-Zone très dotée
Occitanie	Hérault	34245	Saint-Chinian	34015	Assignan	Occitanie	34	Hérault	3-Zone intermédiaire
Occitanie	Hérault	34114	Gignac	34016	Aumelas	Occitanie	34	Hérault	3-Zone intermédiaire
Occitanie	Hérault	34162	Montagnac	34017	Aumes	Occitanie	34	Hérault	3-Zone intermédiaire
Occitanie	Hérault	34147	Magalas	34018	Autignac	Occitanie	34	Hérault	3-Zone intermédiaire
Occitanie	Hérault	34028	Bédarieux	34019	Avène	Occitanie	34	Hérault	3-Zone intermédiaire
Occitanie	Aude	11203	Lézignan-Corbières	34020	Azillanet	Occitanie	34	Hérault	3-Zone intermédiaire
Occitanie	Hérault	34245	Saint-Chinian	34021	Babeau-Bouldoux	Occitanie	34	Hérault	3-Zone intermédiaire
Occitanie	Hérault	34022	Baillargues	34022	Baillargues	Occitanie	34	Hérault	5-Zone sur dotée
Occitanie	Hérault	3408	Frontignan	34023	Balaruc-les-Bains	Occitanie	34	Hérault	3-Zone intermédiaire
Occitanie	Hérault	3408	Frontignan	34024	Balaruc-le-Vieux	Occitanie	34	Hérault	3-Zone intermédiaire
Occitanie	Hérault	34300	Servian	34025	Bassan	Occitanie	34	Hérault	3-Zone intermédiaire
Occitanie	Aude	11203	Lézignan-Corbières	34026	Beaufort	Occitanie	34	Hérault	3-Zone intermédiaire
Occitanie	Hérault	34058	Castries	34027	Beaulieu	Occitanie	34	Hérault	4-Zone très dotée
Occitanie	Hérault	34028	Bédarieux	34028	Bédarieux	Occitanie	34	Hérault	3-Zone intermédiaire
Occitanie	Hérault	34194	Paulhan	34029	Bélarga	Occitanie	34	Hérault	3-Zone intermédiaire
Occitanie	Hérault	34245	Saint-Chinian	34030	Berlou	Occitanie	34	Hérault	3-Zone intermédiaire
Occitanie	Hérault	34031	Bessan	34031	Bessan	Occitanie	34	Hérault	5-Zone sur dotée
Occitanie	Hérault	3498	Béziers	34032	Béziers	Occitanie	34	Hérault	5-Zone sur dotée
Occitanie	Gard	30321	Sommières	34033	Boisseron	Occitanie	34	Hérault	3-Zone intermédiaire
Occitanie	Hérault	34284	Saint-Pons-de-Thomières	34034	Boisset	Occitanie	34	Hérault	1-Zone très sous dotée

Occitanie	Hérault	3409	Gignac	34035	La Boissière	Occitanie	34	Hérault	3-Zone intermédiaire
Occitanie	Hérault	34142	Lodève	34036	Le Bosc	Occitanie	34	Hérault	3-Zone intermédiaire
Occitanie	Hérault	3404	Béziers-3	34037	Boujan-sur-Libron	Occitanie	34	Hérault	5-Zone sur dotée
Occitanie	Hérault	34028	Bédarieux	34038	Le Bousquet-d'Orb	Occitanie	34	Hérault	3-Zone intermédiaire
Occitanie	Hérault	3414	Mèze	34039	Bouzigues	Occitanie	34	Hérault	3-Zone intermédiaire
Occitanie	Hérault	34028	Bédarieux	34040	Brenas	Occitanie	34	Hérault	3-Zone intermédiaire
Occitanie	Hérault	34239	Saint-André-de-Sangonis	34041	Brignac	Occitanie	34	Hérault	4-Zone très dotée
Occitanie	Hérault	34111	Ganges	34042	Brissac	Occitanie	34	Hérault	5-Zone sur dotée
Occitanie	Gard	30321	Sommières	34043	Buzignargues	Occitanie	34	Hérault	3-Zone intermédiaire
Occitanie	Hérault	34147	Magalas	34044	Cabrerolles	Occitanie	34	Hérault	3-Zone intermédiaire
Occitanie	Hérault	34079	Clermont-l'Hérault	34045	Cabrières	Occitanie	34	Hérault	3-Zone intermédiaire
Occitanie	Hérault	34284	Saint-Pons-de-Thomières	34046	Cambon-et-Salvergues	Occitanie	34	Hérault	1-Zone très sous dotée
Occitanie	Hérault	34194	Paulhan	34047	Campagnan	Occitanie	34	Hérault	3-Zone intermédiaire
Occitanie	Gard	30321	Sommières	34048	Campagne	Occitanie	34	Hérault	3-Zone intermédiaire
Occitanie	Hérault	34028	Bédarieux	34049	Camplong	Occitanie	34	Hérault	3-Zone intermédiaire
Occitanie	Hérault	34154	Mauguio	34050	Candillargues	Occitanie	34	Hérault	5-Zone sur dotée
Occitanie	Hérault	34114	Gignac	34051	Canet	Occitanie	34	Hérault	3-Zone intermédiaire
Occitanie	Hérault	34052	Capestang	34052	Capestang	Occitanie	34	Hérault	3-Zone intermédiaire
Occitanie	Hérault	34028	Bédarieux	34053	Carlencas-et-Levas	Occitanie	34	Hérault	3-Zone intermédiaire
Occitanie	Aude	11315	Rieux-Minervois	34054	Cassagnoles	Occitanie	34	Hérault	3-Zone intermédiaire
Occitanie	Hérault	34028	Bédarieux	34055	Castanet-le-Haut	Occitanie	34	Hérault	3-Zone intermédiaire
Occitanie	Hérault	34199	Pézenas	34056	Castelnau-de-Guers	Occitanie	34	Hérault	5-Zone sur dotée
Occitanie	Hérault	3420	Montpellier - Castelnau-le-Lé	34057	Castelnau-le-Lez	Occitanie	34	Hérault	5-Zone sur dotée
Occitanie	Hérault	34058	Castries	34058	Castries	Occitanie	34	Hérault	4-Zone très dotée
Occitanie	Aude	11203	Lézignan-Corbières	34059	La Caunette	Occitanie	34	Hérault	3-Zone intermédiaire
Occitanie	Hérault	34111	Ganges	34060	Causse-de-la-Selle	Occitanie	34	Hérault	5-Zone sur dotée
Occitanie	Hérault	34147	Magalas	34061	Causses-et-Veyran	Occitanie	34	Hérault	3-Zone intermédiaire
Occitanie	Hérault	34028	Bédarieux	34062	Caussiniojols	Occitanie	34	Hérault	3-Zone intermédiaire
Occitanie	Hérault	34199	Pézenas	34063	Caux	Occitanie	34	Hérault	5-Zone sur dotée
Occitanie	Hérault	34142	Lodève	34064	Le Caylar	Occitanie	34	Hérault	3-Zone intermédiaire
Occitanie	Hérault	34245	Saint-Chinian	34065	Cazedarnes	Occitanie	34	Hérault	3-Zone intermédiaire
Occitanie	Hérault	3423	Saint-Gély-du-Fesc	34066	Cazevieille	Occitanie	34	Hérault	4-Zone très dotée
Occitanie	Hérault	34111	Ganges	34067	Cazilhac	Occitanie	34	Hérault	5-Zone sur dotée
Occitanie	Hérault	34194	Paulhan	34068	Cazouls-d'Hérault	Occitanie	34	Hérault	3-Zone intermédiaire
Occitanie	Hérault	3405	Cazouls-lès-Béziers	34069	Cazouls-lès-Béziers	Occitanie	34	Hérault	4-Zone très dotée
Occitanie	Hérault	34245	Saint-Chinian	34070	Cébazan	Occitanie	34	Hérault	3-Zone intermédiaire
Occitanie	Hérault	34142	Lodève	34071	Ceilhes-et-Rocozels	Occitanie	34	Hérault	3-Zone intermédiaire
Occitanie	Hérault	34142	Lodève	34072	Celles	Occitanie	34	Hérault	3-Zone intermédiaire
Occitanie	Hérault	3404	Béziers-3	34073	Cers	Occitanie	34	Hérault	5-Zone sur dotée
Occitanie	Hérault	3424	Saint-Pons-de-Thomières	34074	Cessenon-sur-Orb	Occitanie	34	Hérault	3-Zone intermédiaire
Occitanie	Aude	11203	Lézignan-Corbières	34075	Cesseroas	Occitanie	34	Hérault	3-Zone intermédiaire
Occitanie	Hérault	34079	Clermont-l'Hérault	34076	Ceyras	Occitanie	34	Hérault	3-Zone intermédiaire
Occitanie	Hérault	3420	Montpellier - Castelnau-le-Lé	34077	Clapiers	Occitanie	34	Hérault	5-Zone sur dotée

Occitanie	Hérault	34276	Saint-Mathieu-de-Trévières	34078	Claret	Occitanie	34	Hérault	3-Zone intermédiaire
Occitanie	Hérault	34079	Clermont-l'Hérault	34079	Clermont-l'Hérault	Occitanie	34	Hérault	3-Zone intermédiaire
Occitanie	Hérault	34028	Bédarieux	34080	Colombières-sur-Orb	Occitanie	34	Hérault	3-Zone intermédiaire
Occitanie	Hérault	3405	Cazouls-lès-Béziers	34081	Colombiers	Occitanie	34	Hérault	4-Zone très dotée
Occitanie	Hérault	3423	Saint-Gély-du-Fesc	34082	Combailaux	Occitanie	34	Hérault	4-Zone très dotée
Occitanie	Hérault	34028	Bédarieux	34083	Combes	Occitanie	34	Hérault	3-Zone intermédiaire
Occitanie	Hérault	3403	Béziers-2	34084	Corneilhan	Occitanie	34	Hérault	3-Zone intermédiaire
Occitanie	Hérault	34300	Servian	34085	Coulobres	Occitanie	34	Hérault	3-Zone intermédiaire
Occitanie	Hérault	34284	Saint-Pons-de-Thomières	34086	Courniou	Occitanie	34	Hérault	1-Zone très sous dotée
Occitanie	Hérault	34088	Cournonterral	34087	Cournonsec	Occitanie	34	Hérault	3-Zone intermédiaire
Occitanie	Hérault	34088	Cournonterral	34088	Cournonterral	Occitanie	34	Hérault	3-Zone intermédiaire
Occitanie	Hérault	34052	Capestang	34089	Creissan	Occitanie	34	Hérault	3-Zone intermédiaire
Occitanie	Hérault	3407	Crès	34090	Le Crès	Occitanie	34	Hérault	5-Zone sur dotée
Occitanie	Hérault	34142	Lodève	34091	Le Cros	Occitanie	34	Hérault	3-Zone intermédiaire
Occitanie	Hérault	34052	Capestang	34092	Cruzy	Occitanie	34	Hérault	3-Zone intermédiaire
Occitanie	Hérault	34028	Bédarieux	34093	Dio-et-Valquières	Occitanie	34	Hérault	3-Zone intermédiaire
Occitanie	Hérault	34300	Servian	34094	Espondeilhan	Occitanie	34	Hérault	3-Zone intermédiaire
Occitanie	Hérault	3422	Pignan	34095	Fabrègues	Occitanie	34	Hérault	4-Zone très dotée
Occitanie	Hérault	34028	Bédarieux	34096	Faugères	Occitanie	34	Hérault	3-Zone intermédiaire
Occitanie	Aude	11315	Rieux-Minervois	34097	Félines-Minervois	Occitanie	34	Hérault	3-Zone intermédiaire
Occitanie	Hérault	34284	Saint-Pons-de-Thomières	34098	Ferrals-les-Montagnes	Occitanie	34	Hérault	1-Zone très sous dotée
Occitanie	Hérault	34111	Ganges	34099	Ferrières-les-Verreries	Occitanie	34	Hérault	5-Zone sur dotée
Occitanie	Hérault	34245	Saint-Chinian	34100	Ferrières-Poussarou	Occitanie	34	Hérault	3-Zone intermédiaire
Occitanie	Hérault	34101	Florensac	34101	Florensac	Occitanie	34	Hérault	4-Zone très dotée
Occitanie	Hérault	34276	Saint-Mathieu-de-Trévières	34102	Fontanès	Occitanie	34	Hérault	3-Zone intermédiaire
Occitanie	Hérault	34194	Paulhan	34103	Fontès	Occitanie	34	Hérault	3-Zone intermédiaire
Occitanie	Hérault	34028	Bédarieux	34104	Fos	Occitanie	34	Hérault	3-Zone intermédiaire
Occitanie	Hérault	34147	Magalas	34105	Fouzilhon	Occitanie	34	Hérault	3-Zone intermédiaire
Occitanie	Hérault	34142	Lodève	34106	Fozières	Occitanie	34	Hérault	3-Zone intermédiaire
Occitanie	Hérault	34284	Saint-Pons-de-Thomières	34107	Fraisse-sur-Agout	Occitanie	34	Hérault	1-Zone très sous dotée
Occitanie	Hérault	3408	Frontignan	34108	Frontignan	Occitanie	34	Hérault	3-Zone intermédiaire
Occitanie	Hérault	34147	Magalas	34109	Gabian	Occitanie	34	Hérault	3-Zone intermédiaire
Occitanie	Gard	30321	Sommières	34110	Galargues	Occitanie	34	Hérault	3-Zone intermédiaire
Occitanie	Hérault	34111	Ganges	34111	Ganges	Occitanie	34	Hérault	5-Zone sur dotée
Occitanie	Gard	30321	Sommières	34112	Garrigues	Occitanie	34	Hérault	3-Zone intermédiaire
Occitanie	Hérault	3408	Frontignan	34113	Gigean	Occitanie	34	Hérault	3-Zone intermédiaire
Occitanie	Hérault	34114	Gignac	34114	Gignac	Occitanie	34	Hérault	3-Zone intermédiaire
Occitanie	Hérault	34111	Ganges	34115	Gorniès	Occitanie	34	Hérault	5-Zone sur dotée
Occitanie	Hérault	3415	Montpellier-1	34116	Grabels	Occitanie	34	Hérault	5-Zone sur dotée
Occitanie	Hérault	34028	Bédarieux	34117	Graissessac	Occitanie	34	Hérault	3-Zone intermédiaire
Occitanie	Hérault	3423	Saint-Gély-du-Fesc	34118	Guzargues	Occitanie	34	Hérault	4-Zone très dotée
Occitanie	Hérault	34028	Bédarieux	34119	Hérépian	Occitanie	34	Hérault	3-Zone intermédiaire
Occitanie	Hérault	3420	Montpellier - Castelnaud-le-Lion	34120	Jacou	Occitanie	34	Hérault	5-Zone sur dotée

Occitanie	Hérault	34142	Lodève	34121	Joncels	Occitanie	34	Hérault	3-Zone intermédiaire
Occitanie	Hérault	34239	Saint-André-de-Sangonis	34122	Jonquières	Occitanie	34	Hérault	4-Zone très dotée
Occitanie	Hérault	3410	Lattes	34123	Juvignac	Occitanie	34	Hérault	5-Zone sur dotée
Occitanie	Hérault	34079	Clermont-l'Hérault	34124	Lacoste	Occitanie	34	Hérault	3-Zone intermédiaire
Occitanie	Hérault	34114	Gignac	34125	Lagamas	Occitanie	34	Hérault	3-Zone intermédiaire
Occitanie	Hérault	34028	Bédarieux	34126	Lamalou-les-Bains	Occitanie	34	Hérault	3-Zone intermédiaire
Occitanie	Hérault	3413	Mauguio	34127	Lansargues	Occitanie	34	Hérault	3-Zone intermédiaire
Occitanie	Hérault	34111	Ganges	34128	Laroque	Occitanie	34	Hérault	5-Zone sur dotée
Occitanie	Hérault	3410	Lattes	34129	Lattes	Occitanie	34	Hérault	5-Zone sur dotée
Occitanie	Hérault	34147	Magalas	34130	Laurens	Occitanie	34	Hérault	3-Zone intermédiaire
Occitanie	Hérault	34276	Saint-Mathieu-de-Trévières	34131	Lauret	Occitanie	34	Hérault	3-Zone intermédiaire
Occitanie	Hérault	34142	Lodève	34132	Lauroux	Occitanie	34	Hérault	3-Zone intermédiaire
Occitanie	Hérault	34142	Lodève	34133	Lavalette	Occitanie	34	Hérault	3-Zone intermédiaire
Occitanie	Hérault	3410	Lattes	34134	Lavérune	Occitanie	34	Hérault	5-Zone sur dotée
Occitanie	Hérault	3402	Béziers-1	34135	Lespignan	Occitanie	34	Hérault	3-Zone intermédiaire
Occitanie	Hérault	34199	Pézenas	34136	Lézignan-la-Cèbe	Occitanie	34	Hérault	5-Zone sur dotée
Occitanie	Hérault	34079	Clermont-l'Hérault	34137	Liausson	Occitanie	34	Hérault	3-Zone intermédiaire
Occitanie	Hérault	34079	Clermont-l'Hérault	34138	Lieuran-Cabrières	Occitanie	34	Hérault	3-Zone intermédiaire
Occitanie	Hérault	34147	Magalas	34139	Lieuran-lès-Béziers	Occitanie	34	Hérault	3-Zone intermédiaire
Occitanie	Hérault	3403	Béziers-2	34140	Lignan-sur-Orb	Occitanie	34	Hérault	3-Zone intermédiaire
Occitanie	Aude	11315	Rieux-Minervois	34141	La Livinière	Occitanie	34	Hérault	3-Zone intermédiaire
Occitanie	Hérault	34142	Lodève	34142	Lodève	Occitanie	34	Hérault	3-Zone intermédiaire
Occitanie	Hérault	34157	Mèze	34143	Loupian	Occitanie	34	Hérault	3-Zone intermédiaire
Occitanie	Hérault	34142	Lodève	34144	Lunas	Occitanie	34	Hérault	3-Zone intermédiaire
Occitanie	Hérault	3412	Lunel	34145	Lunel	Occitanie	34	Hérault	5-Zone sur dotée
Occitanie	Hérault	3412	Lunel	34146	Lunel-Viel	Occitanie	34	Hérault	5-Zone sur dotée
Occitanie	Hérault	34147	Magalas	34147	Magalas	Occitanie	34	Hérault	3-Zone intermédiaire
Occitanie	Hérault	3405	Cazouls-lès-Béziers	34148	Maraussan	Occitanie	34	Hérault	4-Zone très dotée
Occitanie	Hérault	34147	Magalas	34149	Margon	Occitanie	34	Hérault	3-Zone intermédiaire
Occitanie	Hérault	34150	Marseillan	34150	Marseillan	Occitanie	34	Hérault	3-Zone intermédiaire
Occitanie	Hérault	3412	Lunel	34151	Marsillargues	Occitanie	34	Hérault	5-Zone sur dotée
Occitanie	Hérault	3411	Lodève	34152	Mas-de-Londres	Occitanie	34	Hérault	3-Zone intermédiaire
Occitanie	Hérault	3423	Saint-Gély-du-Fesc	34153	Les Matelles	Occitanie	34	Hérault	4-Zone très dotée
Occitanie	Hérault	34154	Mauguio	34154	Mauguio	Occitanie	34	Hérault	5-Zone sur dotée
Occitanie	Hérault	3405	Cazouls-lès-Béziers	34155	Maureilhan	Occitanie	34	Hérault	4-Zone très dotée
Occitanie	Hérault	34079	Clermont-l'Hérault	34156	Mérifons	Occitanie	34	Hérault	3-Zone intermédiaire
Occitanie	Hérault	34157	Mèze	34157	Mèze	Occitanie	34	Hérault	3-Zone intermédiaire
Occitanie	Aude	11203	Lézignan-Corbières	34158	Minerve	Occitanie	34	Hérault	3-Zone intermédiaire
Occitanie	Hérault	3408	Frontignan	34159	Mireval	Occitanie	34	Hérault	3-Zone intermédiaire
Occitanie	Hérault	34028	Bédarieux	34160	Mons	Occitanie	34	Hérault	3-Zone intermédiaire
Occitanie	Hérault	3405	Cazouls-lès-Béziers	34161	Montady	Occitanie	34	Hérault	4-Zone très dotée
Occitanie	Hérault	34162	Montagnac	34162	Montagnac	Occitanie	34	Hérault	3-Zone intermédiaire
Occitanie	Hérault	3409	Gignac	34163	Montarnaud	Occitanie	34	Hérault	3-Zone intermédiaire

Occitanie	Hérault	34058	Castries	34164	Montaud	Occitanie	34	Hérault	4-Zone très dotée
Occitanie	Hérault	3414	Mèze	34165	Montbazin	Occitanie	34	Hérault	3-Zone intermédiaire
Occitanie	Hérault	34031	Bessan	34166	Montblanc	Occitanie	34	Hérault	5-Zone sur dotée
Occitanie	Hérault	34052	Capestang	34167	Montels	Occitanie	34	Hérault	3-Zone intermédiaire
Occitanie	Hérault	34147	Magalas	34168	Montesquieu	Occitanie	34	Hérault	3-Zone intermédiaire
Occitanie	Hérault	3420	Montpellier - Castelnaud-le-Lion	34169	Montferrier-sur-Lez	Occitanie	34	Hérault	5-Zone sur dotée
Occitanie	Hérault	34052	Capestang	34170	Montouliers	Occitanie	34	Hérault	3-Zone intermédiaire
Occitanie	Gard	30263	Saint-Hippolyte-du-Fort	34171	Montoulieu	Occitanie	34	Hérault	4-Zone très dotée
Occitanie	Hérault	3499	Montpellier	34172	Montpellier	Occitanie	34	Hérault	5-Zone sur dotée
Occitanie	Hérault	34114	Gignac	34173	Montpeyroux	Occitanie	34	Hérault	3-Zone intermédiaire
Occitanie	Hérault	34111	Ganges	34174	Moulès-et-Baucels	Occitanie	34	Hérault	5-Zone sur dotée
Occitanie	Hérault	34079	Clermont-l'Hérault	34175	Mourèze	Occitanie	34	Hérault	3-Zone intermédiaire
Occitanie	Hérault	34022	Baillargues	34176	Mudaison	Occitanie	34	Hérault	5-Zone sur dotée
Occitanie	Hérault	3423	Saint-Gély-du-Fesc	34177	Murles	Occitanie	34	Hérault	4-Zone très dotée
Occitanie	Hérault	34147	Magalas	34178	Murviel-lès-Béziers	Occitanie	34	Hérault	3-Zone intermédiaire
Occitanie	Hérault	3422	Pignan	34179	Murviel-lès-Montpellier	Occitanie	34	Hérault	4-Zone très dotée
Occitanie	Hérault	34079	Clermont-l'Hérault	34180	Nébian	Occitanie	34	Hérault	3-Zone intermédiaire
Occitanie	Hérault	34199	Pézenas	34181	Neffiès	Occitanie	34	Hérault	5-Zone sur dotée
Occitanie	Hérault	34199	Pézenas	34182	Nézignan-l'Évêque	Occitanie	34	Hérault	5-Zone sur dotée
Occitanie	Hérault	3402	Béziers-1	34183	Nissan-lez-Enserune	Occitanie	34	Hérault	3-Zone intermédiaire
Occitanie	Hérault	34199	Pézenas	34184	Nizas	Occitanie	34	Hérault	5-Zone sur dotée
Occitanie	Hérault	34276	Saint-Mathieu-de-Trévières	34185	Notre-Dame-de-Londres	Occitanie	34	Hérault	3-Zone intermédiaire
Occitanie	Hérault	34142	Lodève	34186	Octon	Occitanie	34	Hérault	3-Zone intermédiaire
Occitanie	Hérault	34284	Saint-Pons-de-Thomières	34187	Olargues	Occitanie	34	Hérault	1-Zone très sous dotée
Occitanie	Hérault	34142	Lodève	34188	Olmét-et-Villecun	Occitanie	34	Hérault	3-Zone intermédiaire
Occitanie	Aude	11203	Lézignan-Corbières	34189	Olonzac	Occitanie	34	Hérault	3-Zone intermédiaire
Occitanie	Aude	11203	Lézignan-Corbières	34190	Oupia	Occitanie	34	Hérault	3-Zone intermédiaire
Occitanie	Hérault	34147	Magalas	34191	Pailhès	Occitanie	34	Hérault	3-Zone intermédiaire
Occitanie	Hérault	34192	Palavas-les-Flots	34192	Palavas-les-Flots	Occitanie	34	Hérault	5-Zone sur dotée
Occitanie	Hérault	34245	Saint-Chinian	34193	Pardailhan	Occitanie	34	Hérault	3-Zone intermédiaire
Occitanie	Hérault	34194	Paulhan	34194	Paulhan	Occitanie	34	Hérault	3-Zone intermédiaire
Occitanie	Hérault	34111	Ganges	34195	Pégairolles-de-Buèges	Occitanie	34	Hérault	5-Zone sur dotée
Occitanie	Hérault	34142	Lodève	34196	Pégairolles-de-l'Escalette	Occitanie	34	Hérault	3-Zone intermédiaire
Occitanie	Hérault	34194	Paulhan	34197	Péret	Occitanie	34	Hérault	3-Zone intermédiaire
Occitanie	Hérault	3410	Lattes	34198	Pérols	Occitanie	34	Hérault	5-Zone sur dotée
Occitanie	Hérault	34199	Pézenas	34199	Pézenas	Occitanie	34	Hérault	5-Zone sur dotée
Occitanie	Hérault	34028	Bédarieux	34200	Pézènes-les-Mines	Occitanie	34	Hérault	3-Zone intermédiaire
Occitanie	Hérault	34245	Saint-Chinian	34201	Pierrerue	Occitanie	34	Hérault	3-Zone intermédiaire
Occitanie	Hérault	3422	Pignan	34202	Pignan	Occitanie	34	Hérault	4-Zone très dotée
Occitanie	Hérault	34101	Florensac	34203	Pinet	Occitanie	34	Hérault	4-Zone très dotée
Occitanie	Hérault	34194	Paulhan	34204	Plaissan	Occitanie	34	Hérault	3-Zone intermédiaire
Occitanie	Hérault	34142	Lodève	34205	Les Plans	Occitanie	34	Hérault	3-Zone intermédiaire
Occitanie	Hérault	34052	Capestang	34206	Poilhes	Occitanie	34	Hérault	3-Zone intermédiaire

Occitanie	Hérault	34101	Florensac	34207	Pomérols	Occitanie	34	Hérault	4-Zone très dotée
Occitanie	Hérault	34114	Gignac	34208	Popian	Occitanie	34	Hérault	3-Zone intermédiaire
Occitanie	Hérault	3401	Agde	34209	Portiragnes	Occitanie	34	Hérault	5-Zone sur dotée
Occitanie	Hérault	34114	Gignac	34210	Le Pouget	Occitanie	34	Hérault	3-Zone intermédiaire
Occitanie	Hérault	34028	Bédarieux	34211	Le Poujol-sur-Orb	Occitanie	34	Hérault	3-Zone intermédiaire
Occitanie	Hérault	34142	Lodève	34212	Poujols	Occitanie	34	Hérault	3-Zone intermédiaire
Occitanie	Hérault	3414	Mèze	34213	Poussan	Occitanie	34	Hérault	3-Zone intermédiaire
Occitanie	Hérault	34300	Servian	34214	Pouzolles	Occitanie	34	Hérault	3-Zone intermédiaire
Occitanie	Hérault	34114	Gignac	34215	Pouzols	Occitanie	34	Hérault	3-Zone intermédiaire
Occitanie	Hérault	34028	Bédarieux	34216	Le Pradal	Occitanie	34	Hérault	3-Zone intermédiaire
Occitanie	Hérault	3423	Saint-Gély-du-Fesc	34217	Prades-le-Lez	Occitanie	34	Hérault	4-Zone très dotée
Occitanie	Hérault	34245	Saint-Chinian	34218	Prades-sur-Vernazobre	Occitanie	34	Hérault	3-Zone intermédiaire
Occitanie	Hérault	34284	Saint-Pons-de-Thomières	34219	Prémian	Occitanie	34	Hérault	1-Zone très sous dotée
Occitanie	Hérault	34142	Lodève	34220	Le Puech	Occitanie	34	Hérault	3-Zone intermédiaire
Occitanie	Hérault	34114	Gignac	34221	Puéchabon	Occitanie	34	Hérault	3-Zone intermédiaire
Occitanie	Hérault	34194	Paulhan	34222	Puilacher	Occitanie	34	Hérault	3-Zone intermédiaire
Occitanie	Hérault	34147	Magalas	34223	Puimisson	Occitanie	34	Hérault	3-Zone intermédiaire
Occitanie	Hérault	34147	Magalas	34224	Puissalicon	Occitanie	34	Hérault	3-Zone intermédiaire
Occitanie	Hérault	34052	Capestang	34225	Puisserguier	Occitanie	34	Hérault	3-Zone intermédiaire
Occitanie	Hérault	34052	Capestang	34226	Quarante	Occitanie	34	Hérault	3-Zone intermédiaire
Occitanie	Hérault	34058	Castries	34227	Restinclières	Occitanie	34	Hérault	4-Zone très dotée
Occitanie	Hérault	34284	Saint-Pons-de-Thomières	34228	Rieussec	Occitanie	34	Hérault	1-Zone très sous dotée
Occitanie	Hérault	34284	Saint-Pons-de-Thomières	34229	Riols	Occitanie	34	Hérault	1-Zone très sous dotée
Occitanie	Hérault	34142	Lodève	34230	Les Rives	Occitanie	34	Hérault	3-Zone intermédiaire
Occitanie	Hérault	34142	Lodève	34231	Romiguières	Occitanie	34	Hérault	3-Zone intermédiaire
Occitanie	Hérault	34245	Saint-Chinian	34232	Roquebrun	Occitanie	34	Hérault	3-Zone intermédiaire
Occitanie	Hérault	34142	Lodève	34233	Roqueredonde	Occitanie	34	Hérault	3-Zone intermédiaire
Occitanie	Hérault	34147	Magalas	34234	Roquessels	Occitanie	34	Hérault	3-Zone intermédiaire
Occitanie	Hérault	34028	Bédarieux	34235	Rosis	Occitanie	34	Hérault	3-Zone intermédiaire
Occitanie	Hérault	34276	Saint-Mathieu-de-Trévières	34236	Rouet	Occitanie	34	Hérault	3-Zone intermédiaire
Occitanie	Hérault	34147	Magalas	34237	Roujan	Occitanie	34	Hérault	3-Zone intermédiaire
Occitanie	Hérault	34111	Ganges	34238	Saint-André-de-Buèges	Occitanie	34	Hérault	5-Zone sur dotée
Occitanie	Hérault	34239	Saint-André-de-Sangonis	34239	Saint-André-de-Sangonis	Occitanie	34	Hérault	4-Zone très dotée
Occitanie	Hérault	3413	Mauguio	34240	Saint-Aunès	Occitanie	34	Hérault	3-Zone intermédiaire
Occitanie	Hérault	34114	Gignac	34241	Saint-Bauzille-de-la-Sylve	Occitanie	34	Hérault	3-Zone intermédiaire
Occitanie	Hérault	34058	Castries	34242	Saint-Bauzille-de-Montmel	Occitanie	34	Hérault	4-Zone très dotée
Occitanie	Hérault	34111	Ganges	34243	Saint-Bauzille-de-Putois	Occitanie	34	Hérault	5-Zone sur dotée
Occitanie	Hérault	34022	Baillargues	34244	Saint-Brès	Occitanie	34	Hérault	5-Zone sur dotée
Occitanie	Hérault	34245	Saint-Chinian	34245	Saint-Chinian	Occitanie	34	Hérault	3-Zone intermédiaire
Occitanie	Gard	30321	Sommières	34246	Saint-Christol	Occitanie	34	Hérault	3-Zone intermédiaire
Occitanie	Hérault	3423	Saint-Gély-du-Fesc	34247	Saint-Clément-de-Rivière	Occitanie	34	Hérault	4-Zone très dotée
Occitanie	Hérault	34276	Saint-Mathieu-de-Trévières	34248	Sainte-Croix-de-Quintillargues	Occitanie	34	Hérault	3-Zone intermédiaire
Occitanie	Hérault	34058	Castries	34249	Saint-Drézéry	Occitanie	34	Hérault	4-Zone très dotée

Occitanie	Hérault	34284	Saint-Pons-de-Thomières	34250	Saint-Étienne-d'Albagnan	Occitanie	34	Hérault	1-Zone très sous dotée
Occitanie	Hérault	34142	Lodève	34251	Saint-Étienne-de-Gourgas	Occitanie	34	Hérault	3-Zone intermédiaire
Occitanie	Hérault	34028	Bédarieux	34252	Saint-Étienne-Estréchoux	Occitanie	34	Hérault	3-Zone intermédiaire
Occitanie	Hérault	34142	Lodève	34253	Saint-Félix-de-l'Héras	Occitanie	34	Hérault	3-Zone intermédiaire
Occitanie	Hérault	34239	Saint-André-de-Sangonis	34254	Saint-Félix-de-Lodez	Occitanie	34	Hérault	4-Zone très dotée
Occitanie	Hérault	3423	Saint-Gély-du-Fesc	34255	Saint-Gély-du-Fesc	Occitanie	34	Hérault	4-Zone très dotée
Occitanie	Hérault	34058	Castries	34256	Saint-Geniès-des-Mourgues	Occitanie	34	Hérault	4-Zone très dotée
Occitanie	Hérault	34028	Bédarieux	34257	Saint-Geniès-de-Varensal	Occitanie	34	Hérault	3-Zone intermédiaire
Occitanie	Hérault	34147	Magalas	34258	Saint-Geniès-de-Fontedit	Occitanie	34	Hérault	3-Zone intermédiaire
Occitanie	Hérault	3422	Pignan	34259	Saint-Georges-d'Orques	Occitanie	34	Hérault	4-Zone très dotée
Occitanie	Hérault	34028	Bédarieux	34260	Saint-Gervais-sur-Mare	Occitanie	34	Hérault	3-Zone intermédiaire
Occitanie	Hérault	34114	Gignac	34261	Saint-Guilhem-le-Désert	Occitanie	34	Hérault	3-Zone intermédiaire
Occitanie	Hérault	34239	Saint-André-de-Sangonis	34262	Saint-Guiraud	Occitanie	34	Hérault	4-Zone très dotée
Occitanie	Gard	30321	Sommières	34263	Saint-Hilaire-de-Beauvoir	Occitanie	34	Hérault	3-Zone intermédiaire
Occitanie	Hérault	34111	Ganges	34264	Saint-Jean-de-Buèges	Occitanie	34	Hérault	5-Zone sur dotée
Occitanie	Hérault	34058	Castries	34265	Saint-Jean-de-Cornies	Occitanie	34	Hérault	4-Zone très dotée
Occitanie	Hérault	34276	Saint-Mathieu-de-Trévières	34266	Saint-Jean-de-Cuculles	Occitanie	34	Hérault	3-Zone intermédiaire
Occitanie	Hérault	34114	Gignac	34267	Saint-Jean-de-Fos	Occitanie	34	Hérault	3-Zone intermédiaire
Occitanie	Hérault	34142	Lodève	34268	Saint-Jean-de-la-Blaquière	Occitanie	34	Hérault	3-Zone intermédiaire
Occitanie	Hérault	34245	Saint-Chinian	34269	Saint-Jean-de-Minervois	Occitanie	34	Hérault	3-Zone intermédiaire
Occitanie	Hérault	3410	Lattes	34270	Saint-Jean-de-Védas	Occitanie	34	Hérault	5-Zone sur dotée
Occitanie	Hérault	34028	Bédarieux	34271	Saint-Julien	Occitanie	34	Hérault	3-Zone intermédiaire
Occitanie	Hérault	3412	Lunel	34272	Saint-Just	Occitanie	34	Hérault	5-Zone sur dotée
Occitanie	Hérault	34028	Bédarieux	34273	Saint-Martin-de-l'Arçon	Occitanie	34	Hérault	3-Zone intermédiaire
Occitanie	Hérault	3411	Lodève	34274	Saint-Martin-de-Londres	Occitanie	34	Hérault	3-Zone intermédiaire
Occitanie	Hérault	34276	Saint-Mathieu-de-Trévières	34276	Saint-Mathieu-de-Trévières	Occitanie	34	Hérault	3-Zone intermédiaire
Occitanie	Hérault	34111	Ganges	34277	Saint-Maurice-Navacelles	Occitanie	34	Hérault	5-Zone sur dotée
Occitanie	Hérault	34142	Lodève	34278	Saint-Michel	Occitanie	34	Hérault	3-Zone intermédiaire
Occitanie	Hérault	34147	Magalas	34279	Saint-Nazaire-de-Ladarez	Occitanie	34	Hérault	3-Zone intermédiaire
Occitanie	Hérault	3412	Lunel	34280	Saint-Nazaire-de-Pézan	Occitanie	34	Hérault	5-Zone sur dotée
Occitanie	Hérault	34194	Paulhan	34281	Saint-Pargoire	Occitanie	34	Hérault	3-Zone intermédiaire
Occitanie	Hérault	3409	Gignac	34282	Saint-Paul-et-Valmalle	Occitanie	34	Hérault	3-Zone intermédiaire
Occitanie	Hérault	34142	Lodève	34283	Saint-Pierre-de-la-Fage	Occitanie	34	Hérault	3-Zone intermédiaire
Occitanie	Hérault	34284	Saint-Pons-de-Thomières	34284	Saint-Pons-de-Thomières	Occitanie	34	Hérault	1-Zone très sous dotée
Occitanie	Hérault	34162	Montagnac	34285	Saint-Pons-de-Mauchiens	Occitanie	34	Hérault	3-Zone intermédiaire
Occitanie	Hérault	34142	Lodève	34286	Saint-Privat	Occitanie	34	Hérault	3-Zone intermédiaire
Occitanie	Hérault	34239	Saint-André-de-Sangonis	34287	Saint-Saturnin-de-Lucian	Occitanie	34	Hérault	4-Zone très dotée
Occitanie	Hérault	3412	Lunel	34288	Saint-Sériès	Occitanie	34	Hérault	5-Zone sur dotée
Occitanie	Hérault	34031	Bessan	34289	Saint-Thibéry	Occitanie	34	Hérault	5-Zone sur dotée
Occitanie	Hérault	3423	Saint-Gély-du-Fesc	34290	Saint-Vincent-de-Barbeyrargues	Occitanie	34	Hérault	4-Zone très dotée
Occitanie	Hérault	34284	Saint-Pons-de-Thomières	34291	Saint-Vincent-d'Olargues	Occitanie	34	Hérault	1-Zone très sous dotée
Occitanie	Hérault	34079	Clermont-l'Hérault	34292	Salasc	Occitanie	34	Hérault	3-Zone intermédiaire
Occitanie	Tarn	81124	Lacaune	34293	La Salvetat-sur-Agout	Occitanie	34	Hérault	3-Zone intermédiaire

Occitanie	Hérault	3412	Lunel	34294	Saturargues	Occitanie	34	Hérault	5-Zone sur dotée
Occitanie	Hérault	3422	Pignan	34295	Saussan	Occitanie	34	Hérault	4-Zone très dotée
Occitanie	Gard	30321	Sommières	34296	Saussines	Occitanie	34	Hérault	3-Zone intermédiaire
Occitanie	Hérault	34276	Saint-Mathieu-de-Trévières	34297	Sauteyrargues	Occitanie	34	Hérault	3-Zone intermédiaire
Occitanie	Hérault	34299	Sérignan	34298	Sauvian	Occitanie	34	Hérault	5-Zone sur dotée
Occitanie	Hérault	34299	Sérignan	34299	Sérignan	Occitanie	34	Hérault	5-Zone sur dotée
Occitanie	Hérault	34300	Servian	34300	Servian	Occitanie	34	Hérault	3-Zone intermédiaire
Occitanie	Hérault	3425	Sète	34301	Sète	Occitanie	34	Hérault	3-Zone intermédiaire
Occitanie	Aude	11315	Rieux-Minervois	34302	Siran	Occitanie	34	Hérault	3-Zone intermédiaire
Occitanie	Hérault	34142	Lodève	34303	Sorbs	Occitanie	34	Hérault	3-Zone intermédiaire
Occitanie	Hérault	34142	Lodève	34304	Soubès	Occitanie	34	Hérault	3-Zone intermédiaire
Occitanie	Hérault	34284	Saint-Pons-de-Thomières	34305	Le Soulié	Occitanie	34	Hérault	1-Zone très sous dotée
Occitanie	Hérault	34142	Lodève	34306	Soumont	Occitanie	34	Hérault	3-Zone intermédiaire
Occitanie	Hérault	34058	Castries	34307	Sussargues	Occitanie	34	Hérault	4-Zone très dotée
Occitanie	Hérault	34028	Bédarieux	34308	Taussac-la-Billière	Occitanie	34	Hérault	3-Zone intermédiaire
Occitanie	Hérault	3423	Saint-Gély-du-Fesc	34309	Teyran	Occitanie	34	Hérault	4-Zone très dotée
Occitanie	Hérault	34147	Magalas	34310	Thézan-lès-Béziers	Occitanie	34	Hérault	3-Zone intermédiaire
Occitanie	Hérault	34199	Pézenas	34311	Tourbes	Occitanie	34	Hérault	5-Zone sur dotée
Occitanie	Hérault	34028	Bédarieux	34312	La Tour-sur-Orb	Occitanie	34	Hérault	3-Zone intermédiaire
Occitanie	Hérault	34194	Paulhan	34313	Tressan	Occitanie	34	Hérault	3-Zone intermédiaire
Occitanie	Hérault	34276	Saint-Mathieu-de-Trévières	34314	Le Triadou	Occitanie	34	Hérault	3-Zone intermédiaire
Occitanie	Hérault	34194	Paulhan	34315	Usclas-d'Hérault	Occitanie	34	Hérault	3-Zone intermédiaire
Occitanie	Hérault	34142	Lodève	34316	Usclas-du-Bosc	Occitanie	34	Hérault	3-Zone intermédiaire
Occitanie	Hérault	34142	Lodève	34317	La Vacquerie-et-Saint-Martin-de-Castries	Occitanie	34	Hérault	3-Zone intermédiaire
Occitanie	Gard	30210	Quissac	34318	Vacquières	Occitanie	34	Hérault	4-Zone très dotée
Occitanie	Hérault	34199	Pézenas	34319	Vailhan	Occitanie	34	Hérault	5-Zone sur dotée
Occitanie	Hérault	3423	Saint-Gély-du-Fesc	34320	Vailhauquès	Occitanie	34	Hérault	4-Zone très dotée
Occitanie	Hérault	3413	Mauguio	34321	Valergues	Occitanie	34	Hérault	3-Zone intermédiaire
Occitanie	Hérault	34276	Saint-Mathieu-de-Trévières	34322	Valflaunès	Occitanie	34	Hérault	3-Zone intermédiaire
Occitanie	Hérault	34079	Clermont-l'Hérault	34323	Valmascle	Occitanie	34	Hérault	3-Zone intermédiaire
Occitanie	Hérault	34299	Sérignan	34324	Valras-Plage	Occitanie	34	Hérault	5-Zone sur dotée
Occitanie	Hérault	34199	Pézenas	34325	Valros	Occitanie	34	Hérault	5-Zone sur dotée
Occitanie	Hérault	34284	Saint-Pons-de-Thomières	34326	Vélieux	Occitanie	34	Hérault	1-Zone très sous dotée
Occitanie	Hérault	3407	Crès	34327	Vendargues	Occitanie	34	Hérault	5-Zone sur dotée
Occitanie	Hérault	34114	Gignac	34328	Vendémian	Occitanie	34	Hérault	3-Zone intermédiaire
Occitanie	Hérault	34299	Sérignan	34329	Vendres	Occitanie	34	Hérault	5-Zone sur dotée
Occitanie	Hérault	3412	Lunel	34330	Vérargues	Occitanie	34	Hérault	5-Zone sur dotée
Occitanie	Hérault	34284	Saint-Pons-de-Thomières	34331	Verreries-de-Moussans	Occitanie	34	Hérault	1-Zone très sous dotée
Occitanie	Hérault	34332	Vias	34332	Vias	Occitanie	34	Hérault	4-Zone très dotée
Occitanie	Hérault	3408	Frontignan	34333	Vic-la-Gardiole	Occitanie	34	Hérault	3-Zone intermédiaire
Occitanie	Hérault	34028	Bédarieux	34334	Vieussan	Occitanie	34	Hérault	3-Zone intermédiaire
Occitanie	Hérault	34028	Bédarieux	34335	Villemagne-l'Argentière	Occitanie	34	Hérault	3-Zone intermédiaire
Occitanie	Hérault	3404	Béziers-3	34336	Villeneuve-lès-Béziers	Occitanie	34	Hérault	5-Zone sur dotée

Occitanie	Hérault	3422	Pignan	34337	Villeneuve-lès-Maguelone	Occitanie	34	Hérault	4-Zone très dotée
Occitanie	Hérault	34079	Clermont-l'Hérault	34338	Villeneuve	Occitanie	34	Hérault	3-Zone intermédiaire
Occitanie	Hérault	34245	Saint-Chinian	34339	Villespassans	Occitanie	34	Hérault	3-Zone intermédiaire
Occitanie	Hérault	3412	Lunel	34340	Villetelle	Occitanie	34	Hérault	5-Zone sur dotée
Occitanie	Hérault	3414	Mèze	34341	Villeveyrac	Occitanie	34	Hérault	3-Zone intermédiaire
Occitanie	Hérault	3411	Lodève	34342	Viols-en-Laval	Occitanie	34	Hérault	3-Zone intermédiaire
Occitanie	Hérault	3411	Lodève	34343	Viols-le-Fort	Occitanie	34	Hérault	3-Zone intermédiaire
Occitanie	Hérault	34344	Le Grau-du-Roi	34344	La Grande-Motte	Occitanie	34	Hérault	3-Zone intermédiaire
Occitanie	Lot	46225	Prayssac	46001	Albas	Occitanie	46	Lot	1-Zone très sous dotée
Occitanie	Lot	46128	Gramat	46002	Albiac	Occitanie	46	Lot	3-Zone intermédiaire
Occitanie	Lot	46128	Gramat	46003	Alvignac	Occitanie	46	Lot	3-Zone intermédiaire
Occitanie	Lot	46143	Lacapelle-Marival	46004	Anglars	Occitanie	46	Lot	4-Zone très dotée
Occitanie	Lot	46225	Prayssac	46005	Anglars-Juillac	Occitanie	46	Lot	1-Zone très sous dotée
Occitanie	Lot	46127	Gourdon	46006	Anglars-Nozac	Occitanie	46	Lot	2-Zone sous dotée
Occitanie	Lot	46042	Cahors	46007	Arcambal	Occitanie	46	Lot	3-Zone intermédiaire
Occitanie	Lot	46225	Prayssac	46008	Les Arques	Occitanie	46	Lot	1-Zone très sous dotée
Occitanie	Lot	46102	Figeac	46009	Assier	Occitanie	46	Lot	4-Zone très dotée
Occitanie	Lot	46042	Cahors	46010	Aujols	Occitanie	46	Lot	3-Zone intermédiaire
Occitanie	Lot	46251	Saint-Céré	46011	Autoire	Occitanie	46	Lot	3-Zone intermédiaire
Occitanie	Lot	46143	Lacapelle-Marival	46012	Aynac	Occitanie	46	Lot	4-Zone très dotée
Occitanie	Lot	46042	Cahors	46013	Bach	Occitanie	46	Lot	3-Zone intermédiaire
Occitanie	Lot	46201	Montcuq	46014	Bagat-en-Quercy	Occitanie	46	Lot	1-Zone très sous dotée
Auvergne-Rhône-Alpes	Cantal	15122	Maurs	46015	Bagnac-sur-Célé	Occitanie	46	Lot	
Occitanie	Lot	46309	Souillac	46016	Baladou	Occitanie	46	Lot	1-Zone très sous dotée
Occitanie	Lot	46251	Saint-Céré	46017	Bannes	Occitanie	46	Lot	3-Zone intermédiaire
Occitanie	Lot	46128	Gramat	46018	Le Bastit	Occitanie	46	Lot	3-Zone intermédiaire
Occitanie	Aveyron	12300	Villefranche-de-Rouergue	46020	Beauregard	Occitanie	46	Lot	3-Zone intermédiaire
Occitanie	Lot	46102	Figeac	46021	Bédier	Occitanie	46	Lot	4-Zone très dotée
Occitanie	Lot	46225	Prayssac	46022	Bélaise	Occitanie	46	Lot	1-Zone très sous dotée
Occitanie	Tarn-et-Garonne	82037	Caussade	46023	Belfort-du-Quercy	Occitanie	46	Lot	3-Zone intermédiaire
Occitanie	Lot	46251	Saint-Céré	46024	Belmont-Bretenoux	Occitanie	46	Lot	3-Zone intermédiaire
Occitanie	Tarn-et-Garonne	82037	Caussade	46026	Belmont-Sainte-Foi	Occitanie	46	Lot	3-Zone intermédiaire
Occitanie	Lot	46042	Cahors	46027	Berganty	Occitanie	46	Lot	3-Zone intermédiaire
Occitanie	Lot	46330	Vayrac	46028	Bétaille	Occitanie	46	Lot	3-Zone intermédiaire
Occitanie	Lot	46029	Biars-sur-Cère	46029	Biars-sur-Cère	Occitanie	46	Lot	3-Zone intermédiaire
Occitanie	Lot	46128	Gramat	46030	Bio	Occitanie	46	Lot	3-Zone intermédiaire
Occitanie	Lot	46102	Figeac	46031	Blars	Occitanie	46	Lot	4-Zone très dotée
Occitanie	Lot	46042	Cahors	46032	Boissières	Occitanie	46	Lot	3-Zone intermédiaire
Occitanie	Lot	46201	Montcuq	46033	Le Boulvé	Occitanie	46	Lot	1-Zone très sous dotée
Occitanie	Lot	46143	Lacapelle-Marival	46034	Le Bourg	Occitanie	46	Lot	4-Zone très dotée
Occitanie	Lot	46102	Figeac	46035	Boussac	Occitanie	46	Lot	4-Zone très dotée
Occitanie	Lot	46102	Figeac	46036	Le Bouyssou	Occitanie	46	Lot	4-Zone très dotée
Occitanie	Lot	46042	Cahors	46037	Bouziès	Occitanie	46	Lot	3-Zone intermédiaire

Occitanie	Lot	46029	Biars-sur-Cère	46038	Bretenoux	Occitanie	46	Lot	3-Zone intermédiaire
Occitanie	Lot	46102	Figeac	46039	Brengues	Occitanie	46	Lot	4-Zone très dotée
Occitanie	Lot	46042	Cahors	46040	Cabrerets	Occitanie	46	Lot	3-Zone intermédiaire
Occitanie	Lot	46102	Figeac	46041	Cadrieu	Occitanie	46	Lot	4-Zone très dotée
Occitanie	Lot	46042	Cahors	46042	Cahors	Occitanie	46	Lot	3-Zone intermédiaire
Occitanie	Lot	46029	Biars-sur-Cère	46043	Cahus	Occitanie	46	Lot	3-Zone intermédiaire
Occitanie	Lot	46042	Cahors	46044	Caillac	Occitanie	46	Lot	3-Zone intermédiaire
Occitanie	Lot	46102	Figeac	46045	Cajarc	Occitanie	46	Lot	4-Zone très dotée
Occitanie	Lot	46042	Cahors	46046	Calamane	Occitanie	46	Lot	3-Zone intermédiaire
Occitanie	Lot	46309	Souillac	46047	Calès	Occitanie	46	Lot	1-Zone très sous dotée
Occitanie	Lot	46102	Figeac	46049	Calvignac	Occitanie	46	Lot	4-Zone très dotée
Occitanie	Lot	46225	Prayssac	46050	Cambayrac	Occitanie	46	Lot	1-Zone très sous dotée
Occitanie	Lot	46102	Figeac	46051	Cambes	Occitanie	46	Lot	4-Zone très dotée
Occitanie	Lot	46102	Figeac	46052	Camboulit	Occitanie	46	Lot	4-Zone très dotée
Occitanie	Lot	46102	Figeac	46053	Camburat	Occitanie	46	Lot	4-Zone très dotée
Occitanie	Lot	46128	Gramat	46054	Caniac-du-Causse	Occitanie	46	Lot	3-Zone intermédiaire
Occitanie	Lot	46102	Figeac	46055	Capdenac	Occitanie	46	Lot	4-Zone très dotée
Occitanie	Lot	46102	Figeac	46056	Carayac	Occitanie	46	Lot	4-Zone très dotée
Occitanie	Lot	46102	Figeac	46057	Cardaillac	Occitanie	46	Lot	4-Zone très dotée
Occitanie	Lot	46330	Vayrac	46058	Carennac	Occitanie	46	Lot	3-Zone intermédiaire
Occitanie	Lot	46128	Gramat	46059	Carlucet	Occitanie	46	Lot	3-Zone intermédiaire
Occitanie	Lot	46225	Prayssac	46060	Carnac-Rouffiac	Occitanie	46	Lot	1-Zone très sous dotée
Occitanie	Lot	46225	Prayssac	46061	Cassagnes	Occitanie	46	Lot	1-Zone très sous dotée
Occitanie	Lot	46225	Prayssac	46062	Castelfranc	Occitanie	46	Lot	1-Zone très sous dotée
Occitanie	Lot	46201	Montcuq	46063	Castelnau Montratier-Sainte Alauzie	Occitanie	46	Lot	1-Zone très sous dotée
Occitanie	Lot	46042	Cahors	46064	Catus	Occitanie	46	Lot	3-Zone intermédiaire
Nouvelle-Aquitaine	Corrèze	19138	Meysac	46065	Cavagnac	Occitanie	46	Lot	
Occitanie	Lot	46225	Prayssac	46066	Cazals	Occitanie	46	Lot	1-Zone très sous dotée
Occitanie	Lot	46330	Vayrac	46067	Cazillac	Occitanie	46	Lot	3-Zone intermédiaire
Occitanie	Aveyron	12300	Villefranche-de-Rouergue	46068	Cénevières	Occitanie	46	Lot	3-Zone intermédiaire
Occitanie	Lot	46042	Cahors	46069	Cézac	Occitanie	46	Lot	3-Zone intermédiaire
Occitanie	Lot	46042	Cahors	46070	Cieurac	Occitanie	46	Lot	3-Zone intermédiaire
Occitanie	Lot	46127	Gourdon	46072	Concorès	Occitanie	46	Lot	2-Zone sous dotée
Occitanie	Lot	46042	Cahors	46073	Concots	Occitanie	46	Lot	3-Zone intermédiaire
Occitanie	Lot	46330	Vayrac	46074	Condat	Occitanie	46	Lot	3-Zone intermédiaire
Occitanie	Lot	46102	Figeac	46075	Corn	Occitanie	46	Lot	4-Zone très dotée
Occitanie	Lot	46029	Biars-sur-Cère	46076	Cornac	Occitanie	46	Lot	3-Zone intermédiaire
Occitanie	Lot	46128	Gramat	46078	Couzou	Occitanie	46	Lot	3-Zone intermédiaire
Occitanie	Lot	46042	Cahors	46079	Cras	Occitanie	46	Lot	3-Zone intermédiaire
Occitanie	Lot	46042	Cahors	46080	Crayssac	Occitanie	46	Lot	3-Zone intermédiaire
Occitanie	Lot	46042	Cahors	46081	Crégols	Occitanie	46	Lot	3-Zone intermédiaire
Occitanie	Lot	46042	Cahors	46082	Cremps	Occitanie	46	Lot	3-Zone intermédiaire
Occitanie	Lot	46330	Vayrac	46083	Cressensac	Occitanie	46	Lot	3-Zone intermédiaire

Occitanie	Lot	46309	Souillac	46084	Creysse	Occitanie	46	Lot	1-Zone très sous dotée
Occitanie	Lot	46102	Figeac	46085	Cuzac	Occitanie	46	Lot	4-Zone très dotée
Occitanie	Lot	46309	Souillac	46086	Cuzance	Occitanie	46	Lot	1-Zone très sous dotée
Occitanie	Lot	46127	Gourdon	46087	Dégagnac	Occitanie	46	Lot	2-Zone sous dotée
Occitanie	Lot	46042	Cahors	46088	Douelle	Occitanie	46	Lot	3-Zone intermédiaire
Occitanie	Lot	46231	Puy-l'Évêque	46089	Duravel	Occitanie	46	Lot	1-Zone très sous dotée
Occitanie	Lot	46128	Gramat	46090	Durbans	Occitanie	46	Lot	3-Zone intermédiaire
Occitanie	Lot	46042	Cahors	46091	Escamps	Occitanie	46	Lot	3-Zone intermédiaire
Occitanie	Lot	46042	Cahors	46092	Esclauzels	Occitanie	46	Lot	3-Zone intermédiaire
Occitanie	Lot	46102	Figeac	46093	Espagnac-Sainte-Eulalie	Occitanie	46	Lot	4-Zone très dotée
Occitanie	Lot	46128	Gramat	46094	Espédaillac	Occitanie	46	Lot	3-Zone intermédiaire
Occitanie	Lot	46042	Cahors	46095	Espère	Occitanie	46	Lot	3-Zone intermédiaire
Occitanie	Lot	46143	Lacapelle-Marival	46096	Espeyroux	Occitanie	46	Lot	4-Zone très dotée
Occitanie	Lot	46029	Biars-sur-Cère	46097	Estal	Occitanie	46	Lot	3-Zone intermédiaire
Occitanie	Lot	46127	Gourdon	46098	Fajoles	Occitanie	46	Lot	2-Zone sous dotée
Occitanie	Lot	46201	Montcuq	46099	Fargues	Occitanie	46	Lot	1-Zone très sous dotée
Occitanie	Lot	46102	Figeac	46100	Faycelles	Occitanie	46	Lot	4-Zone très dotée
Occitanie	Lot	46102	Figeac	46101	Felzins	Occitanie	46	Lot	4-Zone très dotée
Occitanie	Lot	46102	Figeac	46102	Figeac	Occitanie	46	Lot	4-Zone très dotée
Occitanie	Lot	46042	Cahors	46103	Saint-Paul-Flaugnac	Occitanie	46	Lot	3-Zone intermédiaire
Occitanie	Lot	46128	Gramat	46104	Flaujac-Gare	Occitanie	46	Lot	3-Zone intermédiaire
Occitanie	Lot	46042	Cahors	46105	Flaujac-Poujols	Occitanie	46	Lot	3-Zone intermédiaire
Occitanie	Lot	46330	Vayrac	46106	Floirac	Occitanie	46	Lot	3-Zone intermédiaire
Occitanie	Lot	46231	Puy-l'Évêque	46107	Floressas	Occitanie	46	Lot	1-Zone très sous dotée
Occitanie	Lot	46102	Figeac	46108	Fons	Occitanie	46	Lot	4-Zone très dotée
Occitanie	Lot	46042	Cahors	46109	Fontanes	Occitanie	46	Lot	3-Zone intermédiaire
Occitanie	Lot	46102	Figeac	46111	Fourmagnac	Occitanie	46	Lot	4-Zone très dotée
Occitanie	Lot	46042	Cahors	46112	Francoulès	Occitanie	46	Lot	3-Zone intermédiaire
Occitanie	Lot	46127	Gourdon	46113	Frayssinet	Occitanie	46	Lot	2-Zone sous dotée
Occitanie	Lot	46225	Prayssac	46114	Frayssinet-le-Gélat	Occitanie	46	Lot	1-Zone très sous dotée
Occitanie	Lot	46251	Saint-Céré	46115	Frayssinhes	Occitanie	46	Lot	3-Zone intermédiaire
Occitanie	Lot	46102	Figeac	46116	Frontenac	Occitanie	46	Lot	4-Zone très dotée
Occitanie	Lot	46029	Biars-sur-Cère	46117	Gagnac-sur-Cère	Occitanie	46	Lot	3-Zone intermédiaire
Occitanie	Lot	46309	Souillac	46118	Gignac	Occitanie	46	Lot	1-Zone très sous dotée
Occitanie	Lot	46042	Cahors	46119	Gigouzac	Occitanie	46	Lot	3-Zone intermédiaire
Occitanie	Lot	46127	Gourdon	46120	Gindou	Occitanie	46	Lot	2-Zone sous dotée
Occitanie	Lot	46127	Gourdon	46121	Ginouillac	Occitanie	46	Lot	2-Zone sous dotée
Occitanie	Lot	46029	Biars-sur-Cère	46122	Gintrac	Occitanie	46	Lot	3-Zone intermédiaire
Occitanie	Lot	46029	Biars-sur-Cère	46123	Girac	Occitanie	46	Lot	3-Zone intermédiaire
Occitanie	Lot	46029	Biars-sur-Cère	46124	Glanes	Occitanie	46	Lot	3-Zone intermédiaire
Occitanie	Lot	46251	Saint-Céré	46125	Gorses	Occitanie	46	Lot	3-Zone intermédiaire
Occitanie	Lot	46225	Prayssac	46126	Goujounac	Occitanie	46	Lot	1-Zone très sous dotée
Occitanie	Lot	46127	Gourdon	46127	Gourdon	Occitanie	46	Lot	2-Zone sous dotée

Occitanie	Lot	46128	Gramat	46128	Gramat	Occitanie	46	Lot	3-Zone intermédiaire
Occitanie	Lot	46102	Figeac	46129	Gréalou	Occitanie	46	Lot	4-Zone très dotée
Occitanie	Lot	46231	Puy-l'Évêque	46130	Grézels	Occitanie	46	Lot	1-Zone très sous dotée
Occitanie	Lot	46102	Figeac	46131	Grèzes	Occitanie	46	Lot	4-Zone très dotée
Occitanie	Lot	46128	Gramat	46132	Issendolus	Occitanie	46	Lot	3-Zone intermédiaire
Occitanie	Lot	46102	Figeac	46133	Issepts	Occitanie	46	Lot	4-Zone très dotée
Occitanie	Lot	46225	Prayssac	46134	Les Junies	Occitanie	46	Lot	1-Zone très sous dotée
Auvergne-Rhône-Alpes	Cantal	15122	Maur	46135	Labastide-du-Haut-Mont	Occitanie	46	Lot	
Occitanie	Lot	46225	Prayssac	46136	Labastide-du-Vert	Occitanie	46	Lot	1-Zone très sous dotée
Occitanie	Lot	46042	Cahors	46137	Labastide-Marnhac	Occitanie	46	Lot	3-Zone intermédiaire
Occitanie	Lot	46128	Gramat	46138	Coeur de Causse	Occitanie	46	Lot	3-Zone intermédiaire
Occitanie	Lot	46143	Lacapelle-Marival	46139	Labathude	Occitanie	46	Lot	4-Zone très dotée
Occitanie	Lot	46042	Cahors	46140	Laburgade	Occitanie	46	Lot	3-Zone intermédiaire
Nouvelle-Aquitaine	Lot-et-Garonne	47106	Fumel	46142	Lacapelle-Cabanac	Occitanie	46	Lot	
Occitanie	Lot	46143	Lacapelle-Marival	46143	Lacapelle-Marival	Occitanie	46	Lot	4-Zone très dotée
Occitanie	Lot	46309	Souillac	46144	Lacave	Occitanie	46	Lot	1-Zone très sous dotée
Occitanie	Lot	46309	Souillac	46145	Lachapelle-Auzac	Occitanie	46	Lot	1-Zone très sous dotée
Occitanie	Lot	46251	Saint-Céré	46146	Ladirat	Occitanie	46	Lot	3-Zone intermédiaire
Occitanie	Lot	46231	Puy-l'Évêque	46147	Lagardelle	Occitanie	46	Lot	1-Zone très sous dotée
Occitanie	Lot	46042	Cahors	46148	Lalbenque	Occitanie	46	Lot	3-Zone intermédiaire
Occitanie	Lot	46042	Cahors	46149	Lamagdelaine	Occitanie	46	Lot	3-Zone intermédiaire
Occitanie	Lot	46042	Cahors	46151	Lamothe-Cassel	Occitanie	46	Lot	3-Zone intermédiaire
Occitanie	Lot	46127	Gourdon	46152	Lamothe-Fénelon	Occitanie	46	Lot	2-Zone sous dotée
Occitanie	Lot	46309	Souillac	46153	Lanzac	Occitanie	46	Lot	1-Zone très sous dotée
Occitanie	Aveyron	12300	Villefranche-de-Rouergue	46154	Laramière	Occitanie	46	Lot	3-Zone intermédiaire
Occitanie	Lot	46102	Figeac	46155	Larnagol	Occitanie	46	Lot	4-Zone très dotée
Occitanie	Lot	46042	Cahors	46156	Bellefont-La Rauze	Occitanie	46	Lot	3-Zone intermédiaire
Occitanie	Lot	46102	Figeac	46157	Larroque-Toirac	Occitanie	46	Lot	4-Zone très dotée
Occitanie	Lot	46201	Montcuq	46158	Lascabanes	Occitanie	46	Lot	1-Zone très sous dotée
Occitanie	Lot	46251	Saint-Céré	46159	Latouille-Lentillac	Occitanie	46	Lot	3-Zone intermédiaire
Auvergne-Rhône-Alpes	Cantal	15122	Maur	46160	Latronquière	Occitanie	46	Lot	
Auvergne-Rhône-Alpes	Cantal	15122	Maur	46161	Laresses	Occitanie	46	Lot	
Occitanie	Lot	46042	Cahors	46162	Lauzès	Occitanie	46	Lot	3-Zone intermédiaire
Occitanie	Lot	46029	Biars-sur-Cère	46163	Laval-de-Cère	Occitanie	46	Lot	3-Zone intermédiaire
Occitanie	Lot	46127	Gourdon	46164	Lavercantière	Occitanie	46	Lot	2-Zone sous dotée
Occitanie	Lot	46128	Gramat	46165	Lavergne	Occitanie	46	Lot	3-Zone intermédiaire
Occitanie	Lot	46042	Cahors	46167	Lentillac-du-Causse	Occitanie	46	Lot	3-Zone intermédiaire
Occitanie	Lot	46102	Figeac	46168	Lentillac-Saint-Blaise	Occitanie	46	Lot	4-Zone très dotée
Occitanie	Lot	46127	Gourdon	46169	Léobard	Occitanie	46	Lot	2-Zone sous dotée
Occitanie	Lot	46143	Lacapelle-Marival	46170	Leyme	Occitanie	46	Lot	4-Zone très dotée
Occitanie	Lot	46225	Prayssac	46171	Lherm	Occitanie	46	Lot	1-Zone très sous dotée
Occitanie	Lot	46042	Cahors	46172	Lhospitalet	Occitanie	46	Lot	3-Zone intermédiaire
Occitanie	Aveyron	12300	Villefranche-de-Rouergue	46173	Limogne-en-Quercy	Occitanie	46	Lot	3-Zone intermédiaire

Occitanie	Lot	46102	Figeac	46174	Linac	Occitanie	46	Lot	4-Zone très dotée
Occitanie	Lot	46102	Figeac	46175	Lissac-et-Mouret	Occitanie	46	Lot	4-Zone très dotée
Occitanie	Lot	46102	Figeac	46176	Livernon	Occitanie	46	Lot	4-Zone très dotée
Occitanie	Lot	46029	Biars-sur-Cère	46177	Loubressac	Occitanie	46	Lot	3-Zone intermédiaire
Occitanie	Lot	46309	Souillac	46178	Loupiac	Occitanie	46	Lot	1-Zone très sous dotée
Occitanie	Aveyron	12300	Villefranche-de-Rouergue	46179	Lugagnac	Occitanie	46	Lot	3-Zone intermédiaire
Occitanie	Lot	46102	Figeac	46180	Lunan	Occitanie	46	Lot	4-Zone très dotée
Occitanie	Lot	46128	Gramat	46181	Lunegarde	Occitanie	46	Lot	3-Zone intermédiaire
Occitanie	Lot	46225	Prayssac	46182	Luzech	Occitanie	46	Lot	1-Zone très sous dotée
Occitanie	Lot	46102	Figeac	46183	Marcilhac-sur-Célé	Occitanie	46	Lot	4-Zone très dotée
Occitanie	Lot	46127	Gourdon	46184	Marminiac	Occitanie	46	Lot	2-Zone sous dotée
Occitanie	Lot	46330	Vayrac	46185	Martel	Occitanie	46	Lot	3-Zone intermédiaire
Occitanie	Lot	46127	Gourdon	46186	Masclat	Occitanie	46	Lot	2-Zone sous dotée
Nouvelle-Aquitaine	Lot-et-Garonne	47106	Fumel	46187	Mauroux	Occitanie	46	Lot	
Occitanie	Lot	46042	Cahors	46188	Maxou	Occitanie	46	Lot	3-Zone intermédiaire
Occitanie	Lot	46128	Gramat	46189	Mayrinhac-Lentour	Occitanie	46	Lot	3-Zone intermédiaire
Occitanie	Lot	46042	Cahors	46190	Mechmont	Occitanie	46	Lot	3-Zone intermédiaire
Occitanie	Lot	46042	Cahors	46191	Mercuès	Occitanie	46	Lot	3-Zone intermédiaire
Occitanie	Lot	46309	Souillac	46192	Meyronne	Occitanie	46	Lot	1-Zone très sous dotée
Occitanie	Lot	46128	Gramat	46193	Miers	Occitanie	46	Lot	3-Zone intermédiaire
Occitanie	Lot	46127	Gourdon	46194	Milhac	Occitanie	46	Lot	2-Zone sous dotée
Occitanie	Lot	46143	Lacapelle-Marival	46195	Molières	Occitanie	46	Lot	4-Zone très dotée
Occitanie	Lot	46127	Gourdon	46196	Montamel	Occitanie	46	Lot	2-Zone sous dotée
Occitanie	Lot	46042	Cahors	46197	Le Montat	Occitanie	46	Lot	3-Zone intermédiaire
Occitanie	Lot	46102	Figeac	46198	Montbrun	Occitanie	46	Lot	4-Zone très dotée
Occitanie	Lot	46231	Puy-l'Évêque	46199	Montcabrier	Occitanie	46	Lot	1-Zone très sous dotée
Occitanie	Lot	46225	Prayssac	46200	Montcléra	Occitanie	46	Lot	1-Zone très sous dotée
Occitanie	Lot	46201	Montcuq	46201	Montcuq-en-Quercy-Blanc	Occitanie	46	Lot	1-Zone très sous dotée
Occitanie	Tarn-et-Garonne	82037	Caussade	46202	Montdoumerc	Occitanie	46	Lot	3-Zone intermédiaire
Occitanie	Lot	46143	Lacapelle-Marival	46203	Montet-et-Bouخال	Occitanie	46	Lot	4-Zone très dotée
Occitanie	Lot	46127	Gourdon	46204	Montfaucon	Occitanie	46	Lot	2-Zone sous dotée
Occitanie	Lot	46042	Cahors	46205	Montgesty	Occitanie	46	Lot	3-Zone intermédiaire
Occitanie	Lot	46201	Montcuq	46206	Montlauzun	Occitanie	46	Lot	1-Zone très sous dotée
Occitanie	Aveyron	12089	Decazeville	46207	Montredon	Occitanie	46	Lot	2-Zone sous dotée
Occitanie	Lot	46128	Gramat	46208	Montvalent	Occitanie	46	Lot	3-Zone intermédiaire
Occitanie	Lot	46309	Souillac	46209	Nadaillac-de-Rouge	Occitanie	46	Lot	1-Zone très sous dotée
Occitanie	Lot	46042	Cahors	46210	Nadillac	Occitanie	46	Lot	3-Zone intermédiaire
Occitanie	Lot	46042	Cahors	46211	Nuzéjols	Occitanie	46	Lot	3-Zone intermédiaire
Occitanie	Lot	46042	Cahors	46212	Orniac	Occitanie	46	Lot	3-Zone intermédiaire
Occitanie	Lot	46128	Gramat	46213	Padirac	Occitanie	46	Lot	3-Zone intermédiaire
Occitanie	Lot	46225	Prayssac	46214	Parnac	Occitanie	46	Lot	1-Zone très sous dotée
Occitanie	Lot	46127	Gourdon	46215	Payrac	Occitanie	46	Lot	2-Zone sous dotée
Occitanie	Lot	46127	Gourdon	46216	Payrignac	Occitanie	46	Lot	2-Zone sous dotée

Occitanie	Lot	46042	Cahors	46217	Pern	Occitanie	46	Lot	3-Zone intermédiaire
Occitanie	Lot	46225	Prayssac	46218	Pescadoires	Occitanie	46	Lot	1-Zone très sous dotée
Occitanie	Lot	46127	Gourdon	46219	Peyrilles	Occitanie	46	Lot	2-Zone sous dotée
Occitanie	Lot	46309	Souillac	46220	Pinsac	Occitanie	46	Lot	1-Zone très sous dotée
Occitanie	Lot	46102	Figeac	46221	Planioles	Occitanie	46	Lot	4-Zone très dotée
Occitanie	Lot	46225	Prayssac	46222	Pomarède	Occitanie	46	Lot	1-Zone très sous dotée
Occitanie	Lot	46225	Prayssac	46223	Pontcirq	Occitanie	46	Lot	1-Zone très sous dotée
Occitanie	Lot	46042	Cahors	46224	Pradines	Occitanie	46	Lot	3-Zone intermédiaire
Occitanie	Lot	46225	Prayssac	46225	Prayssac	Occitanie	46	Lot	1-Zone très sous dotée
Occitanie	Lot	46102	Figeac	46226	Predeignes	Occitanie	46	Lot	4-Zone très dotée
Occitanie	Aveyron	12300	Villefranche-de-Rouergue	46227	Promilhanes	Occitanie	46	Lot	3-Zone intermédiaire
Occitanie	Lot	46029	Biars-sur-Cère	46228	Prudhomat	Occitanie	46	Lot	3-Zone intermédiaire
Occitanie	Lot	46029	Biars-sur-Cère	46229	Puybrun	Occitanie	46	Lot	3-Zone intermédiaire
Occitanie	Aveyron	12300	Villefranche-de-Rouergue	46230	Puyjourdes	Occitanie	46	Lot	3-Zone intermédiaire
Occitanie	Lot	46231	Puy-l'Évêque	46231	Puy-l'Évêque	Occitanie	46	Lot	1-Zone très sous dotée
Occitanie	Lot	46330	Vayrac	46232	Les Quatre-Routes-du-Lot	Occitanie	46	Lot	3-Zone intermédiaire
Occitanie	Lot	46128	Gramat	46233	Quissac	Occitanie	46	Lot	3-Zone intermédiaire
Occitanie	Lot	46127	Gourdon	46234	Rampoux	Occitanie	46	Lot	2-Zone sous dotée
Occitanie	Lot	46128	Gramat	46235	Reilhac	Occitanie	46	Lot	3-Zone intermédiaire
Occitanie	Lot	46127	Gourdon	46236	Reilhaguet	Occitanie	46	Lot	2-Zone sous dotée
Occitanie	Lot	46102	Figeac	46237	Reyrevignes	Occitanie	46	Lot	4-Zone très dotée
Occitanie	Lot	46128	Gramat	46238	Rignac	Occitanie	46	Lot	3-Zone intermédiaire
Occitanie	Lot	46309	Souillac	46239	Le Roc	Occitanie	46	Lot	1-Zone très sous dotée
Occitanie	Lot	46128	Gramat	46240	Rocamadour	Occitanie	46	Lot	3-Zone intermédiaire
Occitanie	Lot	46127	Gourdon	46241	Rouffilhac	Occitanie	46	Lot	2-Zone sous dotée
Occitanie	Lot	46143	Lacapelle-Marival	46242	Rudelle	Occitanie	46	Lot	4-Zone très dotée
Occitanie	Lot	46143	Lacapelle-Marival	46243	Rueyres	Occitanie	46	Lot	4-Zone très dotée
Occitanie	Lot	46143	Lacapelle-Marival	46244	Sabadel-Latronquièrre	Occitanie	46	Lot	4-Zone très dotée
Occitanie	Lot	46042	Cahors	46245	Sabadel-Lauzès	Occitanie	46	Lot	3-Zone intermédiaire
Occitanie	Lot	46128	Gramat	46246	Saignes	Occitanie	46	Lot	3-Zone intermédiaire
Occitanie	Aveyron	12300	Villefranche-de-Rouergue	46247	Saillac	Occitanie	46	Lot	3-Zone intermédiaire
Occitanie	Lot	46102	Figeac	46249	Saint-Bressou	Occitanie	46	Lot	4-Zone très dotée
Occitanie	Lot	46225	Prayssac	46250	Saint-Caprais	Occitanie	46	Lot	1-Zone très sous dotée
Occitanie	Lot	46251	Saint-Céré	46251	Saint-Céré	Occitanie	46	Lot	3-Zone intermédiaire
Occitanie	Lot	46042	Cahors	46252	Les Pechs du Vers	Occitanie	46	Lot	3-Zone intermédiaire
Occitanie	Lot	46127	Gourdon	46253	Saint-Chamarand	Occitanie	46	Lot	2-Zone sous dotée
Occitanie	Lot	46102	Figeac	46254	Saint-Chels	Occitanie	46	Lot	4-Zone très dotée
Auvergne-Rhône-Alpes	Cantal	15122	Maurs	46255	Saint-Cirgues	Occitanie	46	Lot	
Occitanie	Lot	46042	Cahors	46256	Saint-Cirq-Lapopie	Occitanie	46	Lot	3-Zone intermédiaire
Occitanie	Lot	46127	Gourdon	46257	Saint-Cirq-Madelon	Occitanie	46	Lot	2-Zone sous dotée
Occitanie	Lot	46127	Gourdon	46258	Saint-Cirq-Souillaguet	Occitanie	46	Lot	2-Zone sous dotée
Occitanie	Lot	46127	Gourdon	46259	Saint-Clair	Occitanie	46	Lot	2-Zone sous dotée
Occitanie	Lot	46143	Lacapelle-Marival	46260	Sainte-Colombe	Occitanie	46	Lot	4-Zone très dotée

Occitanie	Lot	46201	Montcuq	46262	Saint-Cyprien	Occitanie	46	Lot	1-Zone très sous dotée
Occitanie	Lot	46201	Montcuq	46263	Saint-Daunès	Occitanie	46	Lot	1-Zone très sous dotée
Occitanie	Lot	46042	Cahors	46264	Saint-Denis-Catus	Occitanie	46	Lot	3-Zone intermédiaire
Occitanie	Lot	46330	Vayrac	46265	Saint-Denis-lès-Martel	Occitanie	46	Lot	3-Zone intermédiaire
Occitanie	Lot	46102	Figeac	46266	Saint-Félix	Occitanie	46	Lot	4-Zone très dotée
Occitanie	Lot	46127	Gourdon	46267	Saint-Germain-du-Bel-Air	Occitanie	46	Lot	2-Zone sous dotée
Occitanie	Lot	46042	Cahors	46268	Saint Gély-Vers	Occitanie	46	Lot	3-Zone intermédiaire
Auvergne-Rhône-Alpes	Cantal	15122	Mauris	46269	Saint-Hilaire	Occitanie	46	Lot	
Occitanie	Aveyron	12300	Villefranche-de-Rouergue	46270	Saint-Jean-de-Laur	Occitanie	46	Lot	3-Zone intermédiaire
Occitanie	Lot	46251	Saint-Céré	46271	Saint-Jean-Lespinasse	Occitanie	46	Lot	3-Zone intermédiaire
Occitanie	Lot	46102	Figeac	46272	Saint-Jean-Mirabel	Occitanie	46	Lot	4-Zone très dotée
Occitanie	Lot	46251	Saint-Céré	46273	Saint-Laurent-les-Tours	Occitanie	46	Lot	3-Zone intermédiaire
Occitanie	Lot	46201	Montcuq	46274	Saint-Laurent-Lolmie	Occitanie	46	Lot	1-Zone très sous dotée
Occitanie	Lot	46042	Cahors	46276	Saint-Martin-Labouval	Occitanie	46	Lot	3-Zone intermédiaire
Nouvelle-Aquitaine	Lot-et-Garonne	47106	Fumel	46277	Saint-Martin-le-Redon	Occitanie	46	Lot	
Nouvelle-Aquitaine	Lot-et-Garonne	47106	Fumel	46278	Saint-Matré	Occitanie	46	Lot	
Occitanie	Lot	46143	Lacapelle-Marival	46279	Saint-Maurice-en-Quercy	Occitanie	46	Lot	4-Zone très dotée
Occitanie	Lot	46042	Cahors	46280	Saint-Médard	Occitanie	46	Lot	3-Zone intermédiaire
Occitanie	Lot	46251	Saint-Céré	46281	Saint-Médard-de-Presque	Occitanie	46	Lot	3-Zone intermédiaire
Occitanie	Lot	46251	Saint-Céré	46282	Saint-Médard-Nicourby	Occitanie	46	Lot	3-Zone intermédiaire
Occitanie	Lot	46330	Vayrac	46283	Saint-Michel-de-Bannières	Occitanie	46	Lot	3-Zone intermédiaire
Occitanie	Lot	46029	Biars-sur-Cère	46284	Saint-Michel-Loubéjou	Occitanie	46	Lot	3-Zone intermédiaire
Occitanie	Lot	46201	Montcuq	46285	Saint-Pantaléon	Occitanie	46	Lot	1-Zone très sous dotée
Occitanie	Lot	46251	Saint-Céré	46286	Saint-Paul-de-Vern	Occitanie	46	Lot	3-Zone intermédiaire
Occitanie	Lot	46102	Figeac	46288	Saint-Perdoux	Occitanie	46	Lot	4-Zone très dotée
Occitanie	Lot	46102	Figeac	46289	Saint-Pierre-Toirac	Occitanie	46	Lot	4-Zone très dotée
Occitanie	Lot	46127	Gourdon	46290	Saint-Projet	Occitanie	46	Lot	2-Zone sous dotée
Occitanie	Lot	46128	Gramat	46292	Saint-Simon	Occitanie	46	Lot	3-Zone intermédiaire
Occitanie	Lot	46309	Souillac	46293	Saint-Sozy	Occitanie	46	Lot	1-Zone très sous dotée
Occitanie	Lot	46102	Figeac	46294	Saint-Sulpice	Occitanie	46	Lot	4-Zone très dotée
Occitanie	Lot	46251	Saint-Céré	46295	Saint-Vincent-du-Pendit	Occitanie	46	Lot	3-Zone intermédiaire
Occitanie	Lot	46225	Prayssac	46296	Saint-Vincent-Rive-d'Olt	Occitanie	46	Lot	1-Zone très sous dotée
Occitanie	Lot	46127	Gourdon	46297	Salviac	Occitanie	46	Lot	2-Zone sous dotée
Occitanie	Lot	46330	Vayrac	46298	Sarrazac	Occitanie	46	Lot	3-Zone intermédiaire
Occitanie	Lot	46102	Figeac	46299	Sauliac-sur-Célé	Occitanie	46	Lot	4-Zone très dotée
Nouvelle-Aquitaine	Lot-et-Garonne	47106	Fumel	46300	Saux	Occitanie	46	Lot	
Occitanie	Lot	46225	Prayssac	46301	Sauzet	Occitanie	46	Lot	1-Zone très sous dotée
Auvergne-Rhône-Alpes	Cantal	15122	Mauris	46302	Sénaillac-Latronquière	Occitanie	46	Lot	
Occitanie	Lot	46128	Gramat	46303	Sénaillac-Lauzès	Occitanie	46	Lot	3-Zone intermédiaire
Occitanie	Lot	46127	Gourdon	46304	Séniergues	Occitanie	46	Lot	2-Zone sous dotée
Occitanie	Lot	46231	Puy-l'Évêque	46305	Sérignac	Occitanie	46	Lot	1-Zone très sous dotée
Occitanie	Lot	46128	Gramat	46306	Sonac	Occitanie	46	Lot	3-Zone intermédiaire
Nouvelle-Aquitaine	Lot-et-Garonne	47106	Fumel	46307	Soturac	Occitanie	46	Lot	

Occitanie	Lot	46127	Gourdon	46308	Soucirac	Occitanie	46	Lot	2-Zone sous dotée
Occitanie	Lot	46309	Souillac	46309	Souillac	Occitanie	46	Lot	1-Zone très sous dotée
Occitanie	Lot	46128	Gramat	46310	Soulomès	Occitanie	46	Lot	3-Zone intermédiaire
Occitanie	Lot	46251	Saint-Céré	46311	Sousceyrac-en-Quercy	Occitanie	46	Lot	3-Zone intermédiaire
Occitanie	Lot	46330	Vayrac	46312	Strenquels	Occitanie	46	Lot	3-Zone intermédiaire
Occitanie	Lot	46029	Biars-sur-Cère	46313	Tauriac	Occitanie	46	Lot	3-Zone intermédiaire
Occitanie	Lot	46143	Lacapelle-Marival	46314	Terrou	Occitanie	46	Lot	4-Zone très dotée
Occitanie	Lot	46251	Saint-Céré	46315	Teyssieu	Occitanie	46	Lot	3-Zone intermédiaire
Occitanie	Lot	46042	Cahors	46316	Thédirac	Occitanie	46	Lot	3-Zone intermédiaire
Occitanie	Lot	46128	Gramat	46317	Thégra	Occitanie	46	Lot	3-Zone intermédiaire
Occitanie	Lot	46128	Gramat	46318	Thémines	Occitanie	46	Lot	3-Zone intermédiaire
Occitanie	Lot	46143	Lacapelle-Marival	46319	Théminettes	Occitanie	46	Lot	4-Zone très dotée
Occitanie	Lot	46042	Cahors	46320	Tour-de-Faure	Occitanie	46	Lot	3-Zone intermédiaire
Nouvelle-Aquitaine	Lot-et-Garonne	47106	Fumel	46321	Touzac	Occitanie	46	Lot	
Occitanie	Lot	46042	Cahors	46322	Trespoux-Rassiels	Occitanie	46	Lot	3-Zone intermédiaire
Occitanie	Lot	46042	Cahors	46323	Ussel	Occitanie	46	Lot	3-Zone intermédiaire
Occitanie	Lot	46042	Cahors	46324	Uzech	Occitanie	46	Lot	3-Zone intermédiaire
Occitanie	Aveyron	12300	Villefranche-de-Rouergue	46328	Varaire	Occitanie	46	Lot	3-Zone intermédiaire
Occitanie	Lot	46042	Cahors	46329	Vaylats	Occitanie	46	Lot	3-Zone intermédiaire
Occitanie	Lot	46330	Vayrac	46330	Vayrac	Occitanie	46	Lot	3-Zone intermédiaire
Occitanie	Lot	46102	Figeac	46332	Viazac	Occitanie	46	Lot	4-Zone très dotée
Occitanie	Aveyron	12300	Villefranche-de-Rouergue	46333	Vidaillac	Occitanie	46	Lot	3-Zone intermédiaire
Occitanie	Lot	46127	Gourdon	46334	Le Vigan	Occitanie	46	Lot	2-Zone sous dotée
Occitanie	Lot	46201	Montcuq	46335	Villesèque	Occitanie	46	Lot	1-Zone très sous dotée
Occitanie	Lot	46231	Puy-l'Évêque	46336	Vire-sur-Lot	Occitanie	46	Lot	1-Zone très sous dotée
Occitanie	Lot	46309	Souillac	46337	Mayrac	Occitanie	46	Lot	1-Zone très sous dotée
Auvergne-Rhône-Alpes	Cantal	15122	Maurs	46338	Bessonies	Occitanie	46	Lot	
Occitanie	Lot	46251	Saint-Céré	46339	Saint-Jean-Lagineste	Occitanie	46	Lot	3-Zone intermédiaire
Occitanie	Lot	46042	Cahors	46340	Saint-Pierre-Lafeuille	Occitanie	46	Lot	3-Zone intermédiaire
Occitanie	Lozère	48140	Saint-Chély-d'Apcher	48001	Albaret-le-Comtal	Occitanie	48	Lozère	3-Zone intermédiaire
Occitanie	Lozère	48140	Saint-Chély-d'Apcher	48002	Albaret-Sainte-Marie	Occitanie	48	Lozère	3-Zone intermédiaire
Occitanie	Lozère	48095	Mende	48003	Allenc	Occitanie	48	Lozère	5-Zone sur dotée
Auvergne-Rhône-Alpes	Ardèche	07334	Les Vans	48004	Altier	Occitanie	48	Lozère	
Occitanie	Lozère	48092	Marvejols	48005	Antrenas	Occitanie	48	Lozère	3-Zone intermédiaire
Occitanie	Lozère	48140	Saint-Chély-d'Apcher	48007	Arzenc-d'Apcher	Occitanie	48	Lozère	3-Zone intermédiaire
Occitanie	Lozère	48080	Langogne	48008	Arzenc-de-Randon	Occitanie	48	Lozère	4-Zone très dotée
Occitanie	Lozère	48140	Saint-Chély-d'Apcher	48009	Peyre en Aubrac	Occitanie	48	Lozère	3-Zone intermédiaire
Occitanie	Lozère	48080	Langogne	48010	Auroux	Occitanie	48	Lozère	4-Zone très dotée
Occitanie	Lozère	48140	Saint-Chély-d'Apcher	48012	Les Monts-Verts	Occitanie	48	Lozère	3-Zone intermédiaire
Occitanie	Lozère	48095	Mende	48013	Badaroux	Occitanie	48	Lozère	5-Zone sur dotée
Auvergne-Rhône-Alpes	Ardèche	07334	Les Vans	48015	Pied-de-Borne	Occitanie	48	Lozère	
Occitanie	Lozère	48095	Mende	48016	Balsièges	Occitanie	48	Lozère	5-Zone sur dotée
Occitanie	Lozère	48034	La Canourgue	48017	Banassac-Canilhac	Occitanie	48	Lozère	3-Zone intermédiaire

Occitanie	Lozère	48095	Mende	48018	Barjac	Occitanie	48	Lozère	5-Zone sur dotée
Occitanie	Lozère	48061	Florac	48019	Barre-des-Cévennes	Occitanie	48	Lozère	5-Zone sur dotée
Occitanie	Lozère	48061	Florac	48020	Bassurels	Occitanie	48	Lozère	5-Zone sur dotée
Occitanie	Lozère	48080	Langogne	48021	La Bastide-Puylaurent	Occitanie	48	Lozère	4-Zone très dotée
Occitanie	Lozère	48140	Saint-Chély-d'Apcher	48025	Les Bessons	Occitanie	48	Lozère	3-Zone intermédiaire
Occitanie	Lozère	48140	Saint-Chély-d'Apcher	48026	Blavignac	Occitanie	48	Lozère	3-Zone intermédiaire
Occitanie	Lozère	48095	Mende	48027	Mont Lozère et Goulet	Occitanie	48	Lozère	5-Zone sur dotée
Occitanie	Lozère	48061	Florac	48028	Les Bondons	Occitanie	48	Lozère	5-Zone sur dotée
Occitanie	Lozère	48095	Mende	48029	Le Born	Occitanie	48	Lozère	5-Zone sur dotée
Occitanie	Lozère	48095	Mende	48030	Brenoux	Occitanie	48	Lozère	5-Zone sur dotée
Occitanie	Lozère	48140	Saint-Chély-d'Apcher	48031	Brion	Occitanie	48	Lozère	3-Zone intermédiaire
Occitanie	Lozère	48092	Marvejols	48032	Le Buisson	Occitanie	48	Lozère	3-Zone intermédiaire
Occitanie	Lozère	48034	La Canourgue	48034	La Canourgue	Occitanie	48	Lozère	3-Zone intermédiaire
Occitanie	Lozère	48061	Florac	48036	Cassagnas	Occitanie	48	Lozère	5-Zone sur dotée
Occitanie	Lozère	48095	Mende	48037	Chadenet	Occitanie	48	Lozère	5-Zone sur dotée
Occitanie	Lozère	48080	Langogne	48038	Chambon-le-Château	Occitanie	48	Lozère	4-Zone très dotée
Occitanie	Lozère	48092	Marvejols	48039	Chanac	Occitanie	48	Lozère	3-Zone intermédiaire
Occitanie	Lozère	48080	Langogne	48041	Chastanier	Occitanie	48	Lozère	4-Zone très dotée
Occitanie	Lozère	48095	Mende	48042	Chastel-Nouvel	Occitanie	48	Lozère	5-Zone sur dotée
Occitanie	Lozère	48080	Langogne	48043	Châteauneuf-de-Randon	Occitanie	48	Lozère	4-Zone très dotée
Occitanie	Lozère	48140	Saint-Chély-d'Apcher	48044	Chauchailles	Occitanie	48	Lozère	3-Zone intermédiaire
Occitanie	Lozère	48080	Langogne	48045	Chaudeyrac	Occitanie	48	Lozère	4-Zone très dotée
Occitanie	Lozère	48140	Saint-Chély-d'Apcher	48046	Chaulhac	Occitanie	48	Lozère	3-Zone intermédiaire
Occitanie	Lozère	48080	Langogne	48048	Cheylard-l'Évêque	Occitanie	48	Lozère	4-Zone très dotée
Occitanie	Lozère	48061	Florac	48050	Bédouès-Cocurès	Occitanie	48	Lozère	5-Zone sur dotée
Occitanie	Gard	30132	La Grand-Combe	48051	Le Collet-de-Dèze	Occitanie	48	Lozère	3-Zone intermédiaire
Occitanie	Lozère	48095	Mende	48053	Cubières	Occitanie	48	Lozère	5-Zone sur dotée
Occitanie	Lozère	48095	Mende	48054	Cubiérettes	Occitanie	48	Lozère	5-Zone sur dotée
Occitanie	Lozère	48092	Marvejols	48055	Cultures	Occitanie	48	Lozère	3-Zone intermédiaire
Occitanie	Lozère	48092	Marvejols	48056	Esclanèdes	Occitanie	48	Lozère	3-Zone intermédiaire
Occitanie	Lozère	48095	Mende	48057	Estables	Occitanie	48	Lozère	5-Zone sur dotée
Occitanie	Lozère	48140	Saint-Chély-d'Apcher	48058	La Fage-Montivernoux	Occitanie	48	Lozère	3-Zone intermédiaire
Occitanie	Lozère	48140	Saint-Chély-d'Apcher	48059	La Fage-Saint-Julien	Occitanie	48	Lozère	3-Zone intermédiaire
Occitanie	Lozère	48061	Florac	48061	Florac Trois Rivières	Occitanie	48	Lozère	5-Zone sur dotée
Occitanie	Lozère	48140	Saint-Chély-d'Apcher	48063	Fontans	Occitanie	48	Lozère	3-Zone intermédiaire
Occitanie	Lozère	48140	Saint-Chély-d'Apcher	48064	Fournels	Occitanie	48	Lozère	3-Zone intermédiaire
Occitanie	Lozère	48061	Florac	48065	Fraissinet-de-Fourques	Occitanie	48	Lozère	5-Zone sur dotée
Occitanie	Gard	30269	Saint-Jean-du-Gard	48067	Gabriac	Occitanie	48	Lozère	1-Zone très sous dotée
Occitanie	Lozère	48092	Marvejols	48068	Gabrias	Occitanie	48	Lozère	3-Zone intermédiaire
Occitanie	Lozère	48061	Florac	48069	Gatuzières	Occitanie	48	Lozère	5-Zone sur dotée
Occitanie	Lozère	48080	Langogne	48070	Grandrieu	Occitanie	48	Lozère	4-Zone très dotée
Occitanie	Aveyron	12119	Laguiole	48071	Grandvals	Occitanie	48	Lozère	5-Zone sur dotée
Occitanie	Lozère	48092	Marvejols	48072	Grèzes	Occitanie	48	Lozère	3-Zone intermédiaire

Occitanie	Lozère	48034	La Canourgue	48073	Les Hermaux	Occitanie	48	Lozère	3-Zone intermédiaire
Occitanie	Lozère	48061	Florac	48074	Hures-la-Parade	Occitanie	48	Lozère	5-Zone sur dotée
Occitanie	Lozère	48061	Florac	48075	Ispagnac	Occitanie	48	Lozère	5-Zone sur dotée
Occitanie	Lozère	48140	Saint-Chély-d'Apcher	48077	Julianges	Occitanie	48	Lozère	3-Zone intermédiaire
Occitanie	Lozère	48092	Marvejols	48078	Lachamp	Occitanie	48	Lozère	3-Zone intermédiaire
Occitanie	Lozère	48140	Saint-Chély-d'Apcher	48079	Lajo	Occitanie	48	Lozère	3-Zone intermédiaire
Occitanie	Lozère	48080	Langogne	48080	Langogne	Occitanie	48	Lozère	4-Zone très dotée
Occitanie	Lozère	48095	Mende	48081	Lanuéjols	Occitanie	48	Lozère	5-Zone sur dotée
Occitanie	Lozère	48095	Mende	48082	Laubert	Occitanie	48	Lozère	5-Zone sur dotée
Occitanie	Lozère	48140	Saint-Chély-d'Apcher	48083	Les Laubies	Occitanie	48	Lozère	3-Zone intermédiaire
Occitanie	Lozère	48034	La Canourgue	48085	Laval-du-Tarn	Occitanie	48	Lozère	3-Zone intermédiaire
Occitanie	Lozère	48080	Langogne	48086	Luc	Occitanie	48	Lozère	4-Zone très dotée
Occitanie	Lozère	48092	Marvejols	48087	Prinsuéjols-Malbouzon	Occitanie	48	Lozère	3-Zone intermédiaire
Occitanie	Lozère	48061	Florac	48088	La Malène	Occitanie	48	Lozère	5-Zone sur dotée
Occitanie	Lozère	48140	Saint-Chély-d'Apcher	48089	Le Malzieu-Forain	Occitanie	48	Lozère	3-Zone intermédiaire
Occitanie	Lozère	48140	Saint-Chély-d'Apcher	48090	Le Malzieu-Ville	Occitanie	48	Lozère	3-Zone intermédiaire
Occitanie	Lozère	48092	Marvejols	48091	Marchastel	Occitanie	48	Lozère	3-Zone intermédiaire
Occitanie	Lozère	48092	Marvejols	48092	Marvejols	Occitanie	48	Lozère	3-Zone intermédiaire
Occitanie	Aveyron	12270	Sévérac-le-Château	48094	Massegros Causses Gorges	Occitanie	48	Lozère	5-Zone sur dotée
Occitanie	Lozère	48095	Mende	48095	Mende	Occitanie	48	Lozère	5-Zone sur dotée
Occitanie	Lozère	48061	Florac	48096	Meyrueis	Occitanie	48	Lozère	5-Zone sur dotée
Occitanie	Gard	30269	Saint-Jean-du-Gard	48097	Moissac-Vallée-Française	Occitanie	48	Lozère	1-Zone très sous dotée
Occitanie	Lozère	48061	Florac	48098	Molezon	Occitanie	48	Lozère	5-Zone sur dotée
Occitanie	Lozère	48092	Marvejols	48099	Bourgs sur Colagne	Occitanie	48	Lozère	3-Zone intermédiaire
Occitanie	Lozère	48080	Langogne	48100	Montbel	Occitanie	48	Lozère	4-Zone très dotée
Occitanie	Lozère	48092	Marvejols	48103	Montrodat	Occitanie	48	Lozère	3-Zone intermédiaire
Occitanie	Lozère	48140	Saint-Chély-d'Apcher	48104	Nasbinals	Occitanie	48	Lozère	3-Zone intermédiaire
Occitanie	Lozère	48080	Langogne	48105	Naussac-Fontanes	Occitanie	48	Lozère	4-Zone très dotée
Occitanie	Lozère	48140	Saint-Chély-d'Apcher	48106	Noalhac	Occitanie	48	Lozère	3-Zone intermédiaire
Occitanie	Lozère	48092	Marvejols	48107	Palhers	Occitanie	48	Lozère	3-Zone intermédiaire
Occitanie	Lozère	48080	Langogne	48108	La Panouse	Occitanie	48	Lozère	4-Zone très dotée
Occitanie	Lozère	48140	Saint-Chély-d'Apcher	48110	Paulhac-en-Margeride	Occitanie	48	Lozère	3-Zone intermédiaire
Occitanie	Lozère	48095	Mende	48111	Pelouse	Occitanie	48	Lozère	5-Zone sur dotée
Occitanie	Lozère	48080	Langogne	48112	Pierrefiche	Occitanie	48	Lozère	4-Zone très dotée
Occitanie	Lozère	48061	Florac	48115	Le Pompidou	Occitanie	48	Lozère	5-Zone sur dotée
Occitanie	Lozère	48061	Florac	48116	Pont de Montvert - Sud Mont Lozère	Occitanie	48	Lozère	5-Zone sur dotée
Auvergne-Rhône-Alpes	Ardèche	07334	Les Vans	48117	Pourcharesses	Occitanie	48	Lozère	
Occitanie	Lozère	48080	Langogne	48119	Prévençères	Occitanie	48	Lozère	4-Zone très dotée
Occitanie	Lozère	48140	Saint-Chély-d'Apcher	48121	Prunières	Occitanie	48	Lozère	3-Zone intermédiaire
Occitanie	Aveyron	12119	Laguiole	48123	Recoules-d'Aubrac	Occitanie	48	Lozère	5-Zone sur dotée
Occitanie	Lozère	48092	Marvejols	48124	Recoules-de-Fumas	Occitanie	48	Lozère	3-Zone intermédiaire
Occitanie	Lozère	48092	Marvejols	48126	Ribennes	Occitanie	48	Lozère	3-Zone intermédiaire
Occitanie	Lozère	48095	Mende	48127	Rieutort-de-Randon	Occitanie	48	Lozère	5-Zone sur dotée

Occitanie	Lozère	48140	Saint-Chély-d'Apcher	48128	Rimeize	Occitanie	48	Lozère	3-Zone intermédiaire
Occitanie	Lozère	48080	Langogne	48129	Rocles	Occitanie	48	Lozère	4-Zone très dotée
Occitanie	Lozère	48061	Florac	48130	Rousses	Occitanie	48	Lozère	5-Zone sur dotée
Occitanie	Aveyron	12145	Millau	48131	Le Rozier	Occitanie	48	Lozère	5-Zone sur dotée
Occitanie	Lozère	48140	Saint-Chély-d'Apcher	48132	Saint-Alban-sur-Limagnole	Occitanie	48	Lozère	3-Zone intermédiaire
Occitanie	Lozère	48095	Mende	48133	Saint-Amans	Occitanie	48	Lozère	5-Zone sur dotée
Auvergne-Rhône-Alpes	Ardèche	07334	Les Vans	48135	Saint-André-Capcèze	Occitanie	48	Lozère	
Occitanie	Gard	30132	La Grand-Combe	48136	Saint-André-de-Lancize	Occitanie	48	Lozère	3-Zone intermédiaire
Occitanie	Lozère	48095	Mende	48137	Saint-Bauzile	Occitanie	48	Lozère	5-Zone sur dotée
Occitanie	Lozère	48092	Marvejols	48138	Saint-Bonnet-de-Chirac	Occitanie	48	Lozère	3-Zone intermédiaire
Occitanie	Lozère	48080	Langogne	48139	Saint Bonnet-Laval	Occitanie	48	Lozère	4-Zone très dotée
Occitanie	Lozère	48140	Saint-Chély-d'Apcher	48140	Saint-Chély-d'Apcher	Occitanie	48	Lozère	3-Zone intermédiaire
Occitanie	Lozère	48061	Florac	48141	Mas-Saint-Chély	Occitanie	48	Lozère	5-Zone sur dotée
Occitanie	Gard	30269	Saint-Jean-du-Gard	48144	Sainte-Croix-Vallée-Française	Occitanie	48	Lozère	1-Zone très sous dotée
Occitanie	Lozère	48140	Saint-Chély-d'Apcher	48145	Saint-Denis-en-Margeride	Occitanie	48	Lozère	3-Zone intermédiaire
Occitanie	Lozère	48061	Florac	48146	Gorges du Tarn Causses	Occitanie	48	Lozère	5-Zone sur dotée
Occitanie	Lozère	48095	Mende	48147	Saint-Étienne-du-Valdonnez	Occitanie	48	Lozère	5-Zone sur dotée
Occitanie	Gard	30269	Saint-Jean-du-Gard	48148	Saint-Étienne-Vallée-Française	Occitanie	48	Lozère	1-Zone très sous dotée
Occitanie	Lozère	48140	Saint-Chély-d'Apcher	48149	Sainte-Eulalie	Occitanie	48	Lozère	3-Zone intermédiaire
Occitanie	Lozère	48080	Langogne	48150	Saint-Flour-de-Mercoire	Occitanie	48	Lozère	4-Zone très dotée
Occitanie	Lozère	48080	Langogne	48151	Saint-Frézal-d'Albuges	Occitanie	48	Lozère	4-Zone très dotée
Occitanie	Gard	30132	La Grand-Combe	48152	Ventalon en Cévennes	Occitanie	48	Lozère	3-Zone intermédiaire
Occitanie	Lozère	48140	Saint-Chély-d'Apcher	48153	Saint-Gal	Occitanie	48	Lozère	3-Zone intermédiaire
Occitanie	Gard	30132	La Grand-Combe	48155	Saint-Germain-de-Calberte	Occitanie	48	Lozère	3-Zone intermédiaire
Occitanie	Lozère	48034	La Canourgue	48156	Saint-Germain-du-Teil	Occitanie	48	Lozère	3-Zone intermédiaire
Occitanie	Lozère	48095	Mende	48157	Sainte-Hélène	Occitanie	48	Lozère	5-Zone sur dotée
Occitanie	Gard	30132	La Grand-Combe	48158	Saint-Hilaire-de-Lavit	Occitanie	48	Lozère	3-Zone intermédiaire
Occitanie	Lozère	48080	Langogne	48160	Saint-Jean-la-Fouillouse	Occitanie	48	Lozère	4-Zone très dotée
Occitanie	Lozère	48140	Saint-Chély-d'Apcher	48161	Saint-Juéry	Occitanie	48	Lozère	3-Zone intermédiaire
Occitanie	Gard	30132	La Grand-Combe	48163	Saint-Julien-des-Points	Occitanie	48	Lozère	3-Zone intermédiaire
Occitanie	Lozère	48092	Marvejols	48165	Saint-Laurent-de-Muret	Occitanie	48	Lozère	3-Zone intermédiaire
Occitanie	Lozère	48061	Florac	48166	Cans et Cévennes	Occitanie	48	Lozère	5-Zone sur dotée
Occitanie	Lozère	48140	Saint-Chély-d'Apcher	48167	Saint-Laurent-de-Veyrès	Occitanie	48	Lozère	3-Zone intermédiaire
Occitanie	Lozère	48092	Marvejols	48168	Saint-Léger-de-Peyre	Occitanie	48	Lozère	3-Zone intermédiaire
Occitanie	Lozère	48140	Saint-Chély-d'Apcher	48169	Saint-Léger-du-Malzieu	Occitanie	48	Lozère	3-Zone intermédiaire
Occitanie	Gard	30132	La Grand-Combe	48170	Saint-Martin-de-Boubaux	Occitanie	48	Lozère	3-Zone intermédiaire
Occitanie	Gard	30269	Saint-Jean-du-Gard	48171	Saint-Martin-de-Lansuscle	Occitanie	48	Lozère	1-Zone très sous dotée
Occitanie	Gard	30132	La Grand-Combe	48173	Saint-Michel-de-Dèze	Occitanie	48	Lozère	3-Zone intermédiaire
Occitanie	Lozère	48080	Langogne	48174	Saint-Paul-le-Froid	Occitanie	48	Lozère	4-Zone très dotée
Occitanie	Lozère	48034	La Canourgue	48175	Saint-Pierre-de-Nogaret	Occitanie	48	Lozère	3-Zone intermédiaire
Occitanie	Aveyron	12145	Millau	48176	Saint-Pierre-des-Tripiers	Occitanie	48	Lozère	5-Zone sur dotée
Occitanie	Lozère	48140	Saint-Chély-d'Apcher	48177	Saint-Pierre-le-Vieux	Occitanie	48	Lozère	3-Zone intermédiaire
Occitanie	Gard	30132	La Grand-Combe	48178	Saint-Privat-de-Vallongue	Occitanie	48	Lozère	3-Zone intermédiaire

Occitanie	Lozère	48140	Saint-Chély-d'Apcher	48179	Saint-Privat-du-Fau	Occitanie	48	Lozère	3-Zone intermédiaire
Occitanie	Lozère	48034	La Canourgue	48181	Saint-Saturnin	Occitanie	48	Lozère	3-Zone intermédiaire
Occitanie	Lozère	48080	Langogne	48182	Saint-Sauveur-de-Ginestoux	Occitanie	48	Lozère	4-Zone très dotée
Occitanie	Lozère	48080	Langogne	48184	Saint-Symphorien	Occitanie	48	Lozère	4-Zone très dotée
Occitanie	Lozère	48092	Marvejols	48185	Les Salelles	Occitanie	48	Lozère	3-Zone intermédiaire
Occitanie	Lozère	48092	Marvejols	48187	Les Salces	Occitanie	48	Lozère	3-Zone intermédiaire
Occitanie	Lozère	48140	Saint-Chély-d'Apcher	48188	Serverette	Occitanie	48	Lozère	3-Zone intermédiaire
Occitanie	Lozère	48092	Marvejols	48189	Servières	Occitanie	48	Lozère	3-Zone intermédiaire
Occitanie	Lozère	48140	Saint-Chély-d'Apcher	48190	Termes	Occitanie	48	Lozère	3-Zone intermédiaire
Occitanie	Lozère	48034	La Canourgue	48191	La Tieule	Occitanie	48	Lozère	3-Zone intermédiaire
Occitanie	Lozère	48034	La Canourgue	48192	Trélans	Occitanie	48	Lozère	3-Zone intermédiaire
Occitanie	Lozère	48061	Florac	48193	Vebron	Occitanie	48	Lozère	5-Zone sur dotée
Occitanie	Gard	30132	La Grand-Combe	48194	Vialas	Occitanie	48	Lozère	3-Zone intermédiaire
Occitanie	Lozère	48095	Mende	48197	La Villedieu	Occitanie	48	Lozère	5-Zone sur dotée
Auvergne-Rhône-Alpes	Ardèche	07334	Les Vans	48198	Villefort	Occitanie	48	Lozère	
Occitanie	Hautes-Pyrénées	65025	Argelès-Gazost	65001	Adast	Occitanie	65	Hautes-Pyrénées	3-Zone intermédiaire
Occitanie	Hautes-Pyrénées	65286	Lourdes	65002	Adé	Occitanie	65	Hautes-Pyrénées	3-Zone intermédiaire
Occitanie	Hautes-Pyrénées	65031	Arreau	65003	Adervielle-Pouchergues	Occitanie	65	Hautes-Pyrénées	1-Zone très sous dotée
Occitanie	Hautes-Pyrénées	65025	Argelès-Gazost	65004	Agos-Vidalos	Occitanie	65	Hautes-Pyrénées	3-Zone intermédiaire
Occitanie	Hautes-Pyrénées	6507	Moyen Adour	65005	Allier	Occitanie	65	Hautes-Pyrénées	3-Zone intermédiaire
Occitanie	Hautes-Pyrénées	65031	Arreau	65006	Ancizan	Occitanie	65	Hautes-Pyrénées	1-Zone très sous dotée
Occitanie	Hautes-Pyrénées	65460	Vic-en-Bigorre	65007	Andrest	Occitanie	65	Hautes-Pyrénées	3-Zone intermédiaire
Occitanie	Haute-Garonne	31390	Montréjeau	65009	Anères	Occitanie	65	Hautes-Pyrénées	2-Zone sous dotée
Occitanie	Hautes-Pyrénées	6507	Moyen Adour	65010	Angos	Occitanie	65	Hautes-Pyrénées	3-Zone intermédiaire
Occitanie	Hautes-Pyrénées	65286	Lourdes	65011	Les Angles	Occitanie	65	Hautes-Pyrénées	3-Zone intermédiaire
Occitanie	Haute-Garonne	31390	Montréjeau	65012	Anla	Occitanie	65	Hautes-Pyrénées	2-Zone sous dotée
Occitanie	Hautes-Pyrénées	65460	Vic-en-Bigorre	65013	Ansost	Occitanie	65	Hautes-Pyrénées	3-Zone intermédiaire
Occitanie	Haute-Garonne	31390	Montréjeau	65014	Antichan	Occitanie	65	Hautes-Pyrénées	2-Zone sous dotée
Occitanie	Hautes-Pyrénées	65452	Trie-sur-Baïse	65015	Antin	Occitanie	65	Hautes-Pyrénées	1-Zone très sous dotée
Occitanie	Hautes-Pyrénées	65059	Bagnères-de-Bigorre	65016	Antist	Occitanie	65	Hautes-Pyrénées	3-Zone intermédiaire
Occitanie	Hautes-Pyrénées	65031	Arreau	65017	Aragnouet	Occitanie	65	Hautes-Pyrénées	1-Zone très sous dotée
Occitanie	Hautes-Pyrénées	65025	Argelès-Gazost	65018	Arbéost	Occitanie	65	Hautes-Pyrénées	3-Zone intermédiaire
Occitanie	Hautes-Pyrénées	65059	Bagnères-de-Bigorre	65019	Arcizac-Adour	Occitanie	65	Hautes-Pyrénées	3-Zone intermédiaire
Occitanie	Hautes-Pyrénées	65286	Lourdes	65020	Arcizac-ez-Angles	Occitanie	65	Hautes-Pyrénées	3-Zone intermédiaire
Occitanie	Hautes-Pyrénées	65025	Argelès-Gazost	65021	Arcizans-Avant	Occitanie	65	Hautes-Pyrénées	3-Zone intermédiaire
Occitanie	Hautes-Pyrénées	65025	Argelès-Gazost	65022	Arcizans-Dessus	Occitanie	65	Hautes-Pyrénées	3-Zone intermédiaire
Occitanie	Hautes-Pyrénées	65031	Arreau	65023	Ardengost	Occitanie	65	Hautes-Pyrénées	1-Zone très sous dotée
Occitanie	Hautes-Pyrénées	65059	Bagnères-de-Bigorre	65024	Argelès-Bagnères	Occitanie	65	Hautes-Pyrénées	3-Zone intermédiaire
Occitanie	Hautes-Pyrénées	65025	Argelès-Gazost	65025	Argelès-Gazost	Occitanie	65	Hautes-Pyrénées	3-Zone intermédiaire
Occitanie	Haute-Garonne	31080	Boulogne-sur-Gesse	65026	Aries-Espéan	Occitanie	65	Hautes-Pyrénées	1-Zone très sous dotée
Occitanie	Hautes-Pyrénées	65258	Lannemezan	65028	Arné	Occitanie	65	Hautes-Pyrénées	1-Zone très sous dotée
Occitanie	Hautes-Pyrénées	65025	Argelès-Gazost	65029	Arras-en-Lavedan	Occitanie	65	Hautes-Pyrénées	3-Zone intermédiaire
Occitanie	Hautes-Pyrénées	65031	Arreau	65031	Arreau	Occitanie	65	Hautes-Pyrénées	1-Zone très sous dotée

Occitanie	Hautes-Pyrénées	65025	Argelès-Gazost	65032	Arrens-Marsous	Occitanie	65	Hautes-Pyrénées	3-Zone intermédiaire
Occitanie	Hautes-Pyrénées	65286	Lourdes	65033	Arrodets-ez-Angles	Occitanie	65	Hautes-Pyrénées	3-Zone intermédiaire
Occitanie	Hautes-Pyrénées	65258	Lannemezan	65034	Arrodets	Occitanie	65	Hautes-Pyrénées	1-Zone très sous dotée
Occitanie	Hautes-Pyrénées	65460	Vic-en-Bigorre	65035	Artagnan	Occitanie	65	Hautes-Pyrénées	3-Zone intermédiaire
Occitanie	Hautes-Pyrénées	65025	Argelès-Gazost	65036	Artalens-Souin	Occitanie	65	Hautes-Pyrénées	3-Zone intermédiaire
Occitanie	Hautes-Pyrénées	65059	Bagnères-de-Bigorre	65037	Artiguemy	Occitanie	65	Hautes-Pyrénées	3-Zone intermédiaire
Occitanie	Hautes-Pyrénées	65286	Lourdes	65038	Artigues	Occitanie	65	Hautes-Pyrénées	3-Zone intermédiaire
Occitanie	Hautes-Pyrénées	65031	Arreau	65039	Aspin-Aure	Occitanie	65	Hautes-Pyrénées	1-Zone très sous dotée
Occitanie	Hautes-Pyrénées	65286	Lourdes	65040	Aspin-en-Lavedan	Occitanie	65	Hautes-Pyrénées	3-Zone intermédiaire
Occitanie	Hautes-Pyrénées	65059	Bagnères-de-Bigorre	65041	Asque	Occitanie	65	Hautes-Pyrénées	3-Zone intermédiaire
Occitanie	Hautes-Pyrénées	65059	Bagnères-de-Bigorre	65042	Asté	Occitanie	65	Hautes-Pyrénées	3-Zone intermédiaire
Occitanie	Hautes-Pyrénées	65059	Bagnères-de-Bigorre	65043	Astugue	Occitanie	65	Hautes-Pyrénées	3-Zone intermédiaire
Occitanie	Hautes-Pyrénées	6503	Coteaux	65044	Aubarède	Occitanie	65	Hautes-Pyrénées	2-Zone sous dotée
Occitanie	Hautes-Pyrénées	65025	Argelès-Gazost	65045	Aucun	Occitanie	65	Hautes-Pyrénées	3-Zone intermédiaire
Occitanie	Hautes-Pyrénées	65031	Arreau	65046	Aulon	Occitanie	65	Hautes-Pyrénées	1-Zone très sous dotée
Occitanie	Hautes-Pyrénées	6501	Aureilhan	65047	Aureilhan	Occitanie	65	Hautes-Pyrénées	3-Zone intermédiaire
Occitanie	Hautes-Pyrénées	6517	Vic-en-Bigorre	65048	Aurensan	Occitanie	65	Hautes-Pyrénées	3-Zone intermédiaire
Occitanie	Hautes-Pyrénées	65304	Maubourguet	65049	Auriébat	Occitanie	65	Hautes-Pyrénées	1-Zone très sous dotée
Occitanie	Hautes-Pyrénées	65031	Arreau	65050	Avajan	Occitanie	65	Hautes-Pyrénées	1-Zone très sous dotée
Occitanie	Haute-Garonne	31390	Montréjeau	65051	Aventignan	Occitanie	65	Hautes-Pyrénées	2-Zone sous dotée
Occitanie	Hautes-Pyrénées	65286	Lourdes	65052	Averan	Occitanie	65	Hautes-Pyrénées	3-Zone intermédiaire
Occitanie	Haute-Garonne	31390	Montréjeau	65053	Aveux	Occitanie	65	Hautes-Pyrénées	2-Zone sous dotée
Occitanie	Hautes-Pyrénées	65258	Lannemezan	65054	Avezac-Prat-Lahitte	Occitanie	65	Hautes-Pyrénées	1-Zone très sous dotée
Occitanie	Hautes-Pyrénées	65025	Argelès-Gazost	65055	Ayros-Arbouix	Occitanie	65	Hautes-Pyrénées	3-Zone intermédiaire
Occitanie	Hautes-Pyrénées	65025	Argelès-Gazost	65056	Azac-Ost	Occitanie	65	Hautes-Pyrénées	3-Zone intermédiaire
Occitanie	Hautes-Pyrénées	6509	Ossun	65057	Azereix	Occitanie	65	Hautes-Pyrénées	3-Zone intermédiaire
Occitanie	Hautes-Pyrénées	65031	Arreau	65058	Azet	Occitanie	65	Hautes-Pyrénées	1-Zone très sous dotée
Occitanie	Hautes-Pyrénées	65059	Bagnères-de-Bigorre	65059	Bagnères-de-Bigorre	Occitanie	65	Hautes-Pyrénées	3-Zone intermédiaire
Occitanie	Hautes-Pyrénées	65059	Bagnères-de-Bigorre	65060	Banios	Occitanie	65	Hautes-Pyrénées	3-Zone intermédiaire
Occitanie	Hautes-Pyrénées	65460	Vic-en-Bigorre	65061	Barbachen	Occitanie	65	Hautes-Pyrénées	3-Zone intermédiaire
Occitanie	Hautes-Pyrénées	6507	Moyen Adour	65062	Barbazan-Debat	Occitanie	65	Hautes-Pyrénées	3-Zone intermédiaire
Occitanie	Hautes-Pyrénées	6514	Vallée de l'Arros et des Baïs	65063	Barbazan-Dessus	Occitanie	65	Hautes-Pyrénées	3-Zone intermédiaire
Occitanie	Hautes-Pyrénées	65031	Arreau	65064	Bareilles	Occitanie	65	Hautes-Pyrénées	1-Zone très sous dotée
Nouvelle-Aquitaine	Pyrénées-Atlantiques	64453	Pontacq	65065	Barlest	Occitanie	65	Hautes-Pyrénées	
Occitanie	Hautes-Pyrénées	65031	Arreau	65066	Barrancoueu	Occitanie	65	Hautes-Pyrénées	1-Zone très sous dotée
Occitanie	Hautes-Pyrénées	6509	Ossun	65067	Barry	Occitanie	65	Hautes-Pyrénées	3-Zone intermédiaire
Occitanie	Haute-Garonne	31080	Boulogne-sur-Gesse	65068	Barthe	Occitanie	65	Hautes-Pyrénées	1-Zone très sous dotée
Occitanie	Hautes-Pyrénées	65258	Lannemezan	65069	La Barthe-de-Neste	Occitanie	65	Hautes-Pyrénées	1-Zone très sous dotée
Occitanie	Hautes-Pyrénées	65286	Lourdes	65070	Bartrès	Occitanie	65	Hautes-Pyrénées	3-Zone intermédiaire
Occitanie	Hautes-Pyrénées	65258	Lannemezan	65071	Batsère	Occitanie	65	Hautes-Pyrénées	1-Zone très sous dotée
Occitanie	Hautes-Pyrénées	6502	Bordères-sur-l'Echez	65072	Bazet	Occitanie	65	Hautes-Pyrénées	3-Zone intermédiaire
Occitanie	Hautes-Pyrénées	65460	Vic-en-Bigorre	65073	Bazillac	Occitanie	65	Hautes-Pyrénées	3-Zone intermédiaire
Occitanie	Haute-Garonne	31080	Boulogne-sur-Gesse	65074	Bazordan	Occitanie	65	Hautes-Pyrénées	1-Zone très sous dotée

Occitanie	Hautes-Pyrénées	65031	Arreau	65075	Bazus-Aure	Occitanie	65	Hautes-Pyrénées	1-Zone très sous dotée
Occitanie	Hautes-Pyrénées	65258	Lannemezan	65076	Bazus-Neste	Occitanie	65	Hautes-Pyrénées	1-Zone très sous dotée
Occitanie	Hautes-Pyrénées	65025	Argelès-Gazost	65077	Beaucens	Occitanie	65	Hautes-Pyrénées	3-Zone intermédiaire
Occitanie	Hautes-Pyrénées	65059	Bagnères-de-Bigorre	65078	Beaudéan	Occitanie	65	Hautes-Pyrénées	3-Zone intermédiaire
Occitanie	Hautes-Pyrénées	65258	Lannemezan	65079	Bégole	Occitanie	65	Hautes-Pyrénées	1-Zone très sous dotée
Occitanie	Hautes-Pyrénées	6509	Ossun	65080	Bénac	Occitanie	65	Hautes-Pyrénées	3-Zone intermédiaire
Occitanie	Hautes-Pyrénées	65258	Lannemezan	65081	Benqué-Molère	Occitanie	65	Hautes-Pyrénées	1-Zone très sous dotée
Occitanie	Hautes-Pyrénées	65286	Lourdes	65082	Berbérust-Lias	Occitanie	65	Hautes-Pyrénées	3-Zone intermédiaire
Occitanie	Hautes-Pyrénées	6507	Moyen Adour	65083	Bernac-Debat	Occitanie	65	Hautes-Pyrénées	3-Zone intermédiaire
Occitanie	Hautes-Pyrénées	6507	Moyen Adour	65084	Bernac-Dessus	Occitanie	65	Hautes-Pyrénées	3-Zone intermédiaire
Occitanie	Hautes-Pyrénées	65452	Trie-sur-Baïse	65085	Bernadets-Debat	Occitanie	65	Hautes-Pyrénées	1-Zone très sous dotée
Occitanie	Hautes-Pyrénées	65447	Tournay	65086	Bernadets-Dessus	Occitanie	65	Hautes-Pyrénées	2-Zone sous dotée
Occitanie	Haute-Garonne	31390	Montréjeau	65087	Bertren	Occitanie	65	Hautes-Pyrénées	2-Zone sous dotée
Occitanie	Haute-Garonne	31080	Boulogne-sur-Gesse	65088	Betbèze	Occitanie	65	Hautes-Pyrénées	1-Zone très sous dotée
Occitanie	Hautes-Pyrénées	65295	Luz-Saint-Sauveur	65089	Betpouey	Occitanie	65	Hautes-Pyrénées	1-Zone très sous dotée
Occitanie	Haute-Garonne	31080	Boulogne-sur-Gesse	65090	Betpouy	Occitanie	65	Hautes-Pyrénées	1-Zone très sous dotée
Occitanie	Hautes-Pyrénées	65059	Bagnères-de-Bigorre	65091	Bettes	Occitanie	65	Hautes-Pyrénées	3-Zone intermédiaire
Occitanie	Hautes-Pyrénées	65031	Arreau	65092	Beyrède-Jumet	Occitanie	65	Hautes-Pyrénées	1-Zone très sous dotée
Occitanie	Haute-Garonne	31390	Montréjeau	65093	Bize	Occitanie	65	Hautes-Pyrénées	2-Zone sous dotée
Occitanie	Hautes-Pyrénées	65258	Lannemezan	65094	Bizous	Occitanie	65	Hautes-Pyrénées	1-Zone très sous dotée
Occitanie	Hautes-Pyrénées	65452	Trie-sur-Baïse	65095	Bonnefont	Occitanie	65	Hautes-Pyrénées	1-Zone très sous dotée
Occitanie	Hautes-Pyrénées	65258	Lannemezan	65096	Bonnemazon	Occitanie	65	Hautes-Pyrénées	1-Zone très sous dotée
Occitanie	Hautes-Pyrénées	65258	Lannemezan	65097	Bonrepos	Occitanie	65	Hautes-Pyrénées	1-Zone très sous dotée
Occitanie	Hautes-Pyrénées	65025	Argelès-Gazost	65098	Boô-Silhen	Occitanie	65	Hautes-Pyrénées	3-Zone intermédiaire
Occitanie	Hautes-Pyrénées	65031	Arreau	65099	Bordères-Louron	Occitanie	65	Hautes-Pyrénées	1-Zone très sous dotée
Occitanie	Hautes-Pyrénées	6502	Bordères-sur-l'Échez	65100	Bordères-sur-l'Échez	Occitanie	65	Hautes-Pyrénées	3-Zone intermédiaire
Occitanie	Hautes-Pyrénées	65447	Tournay	65101	Bordes	Occitanie	65	Hautes-Pyrénées	2-Zone sous dotée
Occitanie	Hautes-Pyrénées	65452	Trie-sur-Baïse	65102	Bouilh-Devant	Occitanie	65	Hautes-Pyrénées	1-Zone très sous dotée
Occitanie	Hautes-Pyrénées	6503	Coteaux	65103	Bouilh-Péreuilh	Occitanie	65	Hautes-Pyrénées	2-Zone sous dotée
Occitanie	Hautes-Pyrénées	6503	Coteaux	65104	Boulin	Occitanie	65	Hautes-Pyrénées	2-Zone sous dotée
Occitanie	Hautes-Pyrénées	65258	Lannemezan	65105	Bourg-de-Bigorre	Occitanie	65	Hautes-Pyrénées	1-Zone très sous dotée
Occitanie	Hautes-Pyrénées	65031	Arreau	65106	Bourisp	Occitanie	65	Hautes-Pyrénées	1-Zone très sous dotée
Occitanie	Hautes-Pyrénées	65286	Lourdes	65107	Bourréac	Occitanie	65	Hautes-Pyrénées	3-Zone intermédiaire
Occitanie	Hautes-Pyrénées	6502	Bordères-sur-l'Échez	65108	Bours	Occitanie	65	Hautes-Pyrénées	3-Zone intermédiaire
Occitanie	Haute-Garonne	31390	Montréjeau	65109	Bramevaque	Occitanie	65	Hautes-Pyrénées	2-Zone sous dotée
Occitanie	Hautes-Pyrénées	65452	Trie-sur-Baïse	65110	Bugard	Occitanie	65	Hautes-Pyrénées	1-Zone très sous dotée
Occitanie	Hautes-Pyrénées	65258	Lannemezan	65111	Bulan	Occitanie	65	Hautes-Pyrénées	1-Zone très sous dotée
Occitanie	Hautes-Pyrénées	65025	Argelès-Gazost	65112	Bun	Occitanie	65	Hautes-Pyrénées	3-Zone intermédiaire
Occitanie	Hautes-Pyrénées	65447	Tournay	65113	Burg	Occitanie	65	Hautes-Pyrénées	2-Zone sous dotée
Occitanie	Hautes-Pyrénées	65460	Vic-en-Bigorre	65114	Buzon	Occitanie	65	Hautes-Pyrénées	3-Zone intermédiaire
Occitanie	Hautes-Pyrénées	6503	Coteaux	65115	Cabanac	Occitanie	65	Hautes-Pyrénées	2-Zone sous dotée
Occitanie	Hautes-Pyrénées	65031	Arreau	65116	Cadéac	Occitanie	65	Hautes-Pyrénées	1-Zone très sous dotée
Occitanie	Hautes-Pyrénées	65031	Arreau	65117	Cadeilhan-Trachère	Occitanie	65	Hautes-Pyrénées	1-Zone très sous dotée

Occitanie	Hautes-Pyrénées	65258	Lannemezan	65118	Caharet	Occitanie	65	Hautes-Pyrénées	1-Zone très sous dotée
Occitanie	Hautes-Pyrénées	65460	Vic-en-Bigorre	65119	Caixon	Occitanie	65	Hautes-Pyrénées	3-Zone intermédiaire
Occitanie	Hautes-Pyrénées	6514	Vallée de l'Arros et des Baïsses	65120	Calavanté	Occitanie	65	Hautes-Pyrénées	3-Zone intermédiaire
Occitanie	Hautes-Pyrénées	65460	Vic-en-Bigorre	65121	Camalès	Occitanie	65	Hautes-Pyrénées	3-Zone intermédiaire
Occitanie	Hautes-Pyrénées	65031	Arreau	65122	Camous	Occitanie	65	Hautes-Pyrénées	1-Zone très sous dotée
Occitanie	Hautes-Pyrénées	65059	Bagnères-de-Bigorre	65123	Campan	Occitanie	65	Hautes-Pyrénées	3-Zone intermédiaire
Occitanie	Hautes-Pyrénées	65031	Arreau	65124	Camparan	Occitanie	65	Hautes-Pyrénées	1-Zone très sous dotée
Occitanie	Hautes-Pyrénées	65258	Lannemezan	65125	Campistrous	Occitanie	65	Hautes-Pyrénées	1-Zone très sous dotée
Occitanie	Haute-Garonne	31080	Boulogne-sur-Gesse	65126	Campuzan	Occitanie	65	Hautes-Pyrénées	1-Zone très sous dotée
Occitanie	Hautes-Pyrénées	65258	Lannemezan	65127	Capvern	Occitanie	65	Hautes-Pyrénées	1-Zone très sous dotée
Occitanie	Hautes-Pyrénées	65258	Lannemezan	65128	Castelbajac	Occitanie	65	Hautes-Pyrénées	1-Zone très sous dotée
Occitanie	Haute-Garonne	31080	Boulogne-sur-Gesse	65129	Castelnau-Magnoac	Occitanie	65	Hautes-Pyrénées	1-Zone très sous dotée
Occitanie	Gers	32319	Plaisance	65130	Castelnau-Rivière-Basse	Occitanie	65	Hautes-Pyrénées	1-Zone très sous dotée
Occitanie	Hautes-Pyrénées	6503	Coteaux	65131	Castelvieilh	Occitanie	65	Hautes-Pyrénées	2-Zone sous dotée
Occitanie	Hautes-Pyrénées	65447	Tournay	65132	Castéra-Lanusse	Occitanie	65	Hautes-Pyrénées	2-Zone sous dotée
Occitanie	Hautes-Pyrénées	6503	Coteaux	65133	Castéra-Lou	Occitanie	65	Hautes-Pyrénées	2-Zone sous dotée
Occitanie	Haute-Garonne	31080	Boulogne-sur-Gesse	65134	Casterets	Occitanie	65	Hautes-Pyrénées	1-Zone très sous dotée
Occitanie	Hautes-Pyrénées	65059	Bagnères-de-Bigorre	65135	Castillon	Occitanie	65	Hautes-Pyrénées	3-Zone intermédiaire
Occitanie	Haute-Garonne	31080	Boulogne-sur-Gesse	65136	Caubous	Occitanie	65	Hautes-Pyrénées	1-Zone très sous dotée
Occitanie	Hautes-Pyrénées	65304	Maubourguet	65137	Caussade-Rivière	Occitanie	65	Hautes-Pyrénées	1-Zone très sous dotée
Occitanie	Hautes-Pyrénées	65025	Argelès-Gazost	65138	Cauterets	Occitanie	65	Hautes-Pyrénées	3-Zone intermédiaire
Occitanie	Haute-Garonne	31390	Montréjeau	65139	Cazarilh	Occitanie	65	Hautes-Pyrénées	2-Zone sous dotée
Occitanie	Hautes-Pyrénées	65031	Arreau	65140	Cazaux-Debat	Occitanie	65	Hautes-Pyrénées	1-Zone très sous dotée
Occitanie	Hautes-Pyrénées	65031	Arreau	65141	Cazaux-Fréchet-Anéran-Camors	Occitanie	65	Hautes-Pyrénées	1-Zone très sous dotée
Occitanie	Hautes-Pyrénées	6503	Coteaux	65142	Chelle-Debat	Occitanie	65	Hautes-Pyrénées	2-Zone sous dotée
Occitanie	Hautes-Pyrénées	65447	Tournay	65143	Chelle-Spou	Occitanie	65	Hautes-Pyrénées	2-Zone sous dotée
Occitanie	Hautes-Pyrénées	65286	Lourdes	65144	Cheust	Occitanie	65	Hautes-Pyrénées	3-Zone intermédiaire
Occitanie	Hautes-Pyrénées	65295	Luz-Saint-Sauveur	65145	Chèze	Occitanie	65	Hautes-Pyrénées	1-Zone très sous dotée
Occitanie	Hautes-Pyrénées	6502	Bordères-sur-l'Echez	65146	Chis	Occitanie	65	Hautes-Pyrénées	3-Zone intermédiaire
Occitanie	Hautes-Pyrénées	65059	Bagnères-de-Bigorre	65147	Cieutat	Occitanie	65	Hautes-Pyrénées	3-Zone intermédiaire
Occitanie	Haute-Garonne	31080	Boulogne-sur-Gesse	65148	Cizos	Occitanie	65	Hautes-Pyrénées	1-Zone très sous dotée
Occitanie	Hautes-Pyrénées	65447	Tournay	65149	Clarac	Occitanie	65	Hautes-Pyrénées	2-Zone sous dotée
Occitanie	Hautes-Pyrénées	65258	Lannemezan	65150	Clarens	Occitanie	65	Hautes-Pyrénées	1-Zone très sous dotée
Occitanie	Hautes-Pyrénées	6503	Coteaux	65151	Collongues	Occitanie	65	Hautes-Pyrénées	2-Zone sous dotée
Occitanie	Hautes-Pyrénées	6503	Coteaux	65153	Coussan	Occitanie	65	Hautes-Pyrénées	2-Zone sous dotée
Occitanie	Haute-Garonne	31390	Montréjeau	65154	Créchets	Occitanie	65	Hautes-Pyrénées	2-Zone sous dotée
Occitanie	Haute-Garonne	31080	Boulogne-sur-Gesse	65155	Devèze	Occitanie	65	Hautes-Pyrénées	1-Zone très sous dotée
Occitanie	Hautes-Pyrénées	6503	Coteaux	65156	Dours	Occitanie	65	Hautes-Pyrénées	2-Zone sous dotée
Occitanie	Hautes-Pyrénées	65031	Arreau	65157	Ens	Occitanie	65	Hautes-Pyrénées	1-Zone très sous dotée
Occitanie	Haute-Garonne	31390	Montréjeau	65158	Esbareich	Occitanie	65	Hautes-Pyrénées	2-Zone sous dotée
Occitanie	Hautes-Pyrénées	65258	Lannemezan	65159	Escala	Occitanie	65	Hautes-Pyrénées	1-Zone très sous dotée
Occitanie	Hautes-Pyrénées	65460	Vic-en-Bigorre	65160	Escaunets	Occitanie	65	Hautes-Pyrénées	3-Zone intermédiaire
Occitanie	Hautes-Pyrénées	65460	Vic-en-Bigorre	65161	Escondeaux	Occitanie	65	Hautes-Pyrénées	3-Zone intermédiaire

Occitanie	Hauts-Pyrénées	65059	Bagnères-de-Bigorre	65162	Esconnets	Occitanie	65	Hauts-Pyrénées	3-Zone intermédiaire
Occitanie	Hauts-Pyrénées	65059	Bagnères-de-Bigorre	65163	Escots	Occitanie	65	Hauts-Pyrénées	3-Zone intermédiaire
Occitanie	Hauts-Pyrénées	65286	Lourdes	65164	Escoubès-Pouts	Occitanie	65	Hauts-Pyrénées	3-Zone intermédiaire
Occitanie	Hauts-Pyrénées	65258	Lannemezan	65165	Esparros	Occitanie	65	Hauts-Pyrénées	1-Zone très sous dotée
Occitanie	Hauts-Pyrénées	65258	Lannemezan	65166	Espèche	Occitanie	65	Hauts-Pyrénées	1-Zone très sous dotée
Occitanie	Hauts-Pyrénées	65059	Bagnères-de-Bigorre	65167	Espieilh	Occitanie	65	Hauts-Pyrénées	3-Zone intermédiaire
Occitanie	Hauts-Pyrénées	65295	Luz-Saint-Sauveur	65168	Esquièze-Sère	Occitanie	65	Hauts-Pyrénées	1-Zone très sous dotée
Occitanie	Hauts-Pyrénées	65025	Argelès-Gazost	65169	Estaing	Occitanie	65	Hauts-Pyrénées	3-Zone intermédiaire
Occitanie	Gers	32256	Mirande	65170	Estampures	Occitanie	65	Hauts-Pyrénées	2-Zone sous dotée
Occitanie	Hauts-Pyrénées	65031	Arreau	65171	Estarvielle	Occitanie	65	Hauts-Pyrénées	1-Zone très sous dotée
Occitanie	Hauts-Pyrénées	65031	Arreau	65172	Estensan	Occitanie	65	Hauts-Pyrénées	1-Zone très sous dotée
Occitanie	Hauts-Pyrénées	65295	Luz-Saint-Sauveur	65173	Esterre	Occitanie	65	Hauts-Pyrénées	1-Zone très sous dotée
Occitanie	Hauts-Pyrénées	65304	Maubourguet	65174	Estirac	Occitanie	65	Hauts-Pyrénées	1-Zone très sous dotée
Occitanie	Haute-Garonne	31390	Montréjeau	65175	Ferrère	Occitanie	65	Hauts-Pyrénées	2-Zone sous dotée
Occitanie	Hauts-Pyrénées	6516	Vallée des Gaves	65176	Ferrières	Occitanie	65	Hauts-Pyrénées	1-Zone très sous dotée
Occitanie	Hauts-Pyrénées	65452	Trie-sur-Baïse	65177	Fontrailles	Occitanie	65	Hauts-Pyrénées	1-Zone très sous dotée
Occitanie	Hauts-Pyrénées	65460	Vic-en-Bigorre	65178	Fréchède	Occitanie	65	Hauts-Pyrénées	3-Zone intermédiaire
Occitanie	Hauts-Pyrénées	65059	Bagnères-de-Bigorre	65179	Fréchendets	Occitanie	65	Hauts-Pyrénées	3-Zone intermédiaire
Occitanie	Hauts-Pyrénées	65031	Arreau	65180	Fréchet-Aure	Occitanie	65	Hauts-Pyrénées	1-Zone très sous dotée
Occitanie	Hauts-Pyrénées	6514	Vallée de l'Arros et des Baïses	65181	Fréchou-Fréchet	Occitanie	65	Hauts-Pyrénées	3-Zone intermédiaire
Occitanie	Hauts-Pyrénées	65025	Argelès-Gazost	65182	Gaillagos	Occitanie	65	Hauts-Pyrénées	3-Zone intermédiaire
Occitanie	Hauts-Pyrénées	65258	Lannemezan	65183	Galan	Occitanie	65	Hauts-Pyrénées	1-Zone très sous dotée
Occitanie	Hauts-Pyrénées	65258	Lannemezan	65184	Galez	Occitanie	65	Hauts-Pyrénées	1-Zone très sous dotée
Occitanie	Hauts-Pyrénées	6509	Ossun	65185	Gardères	Occitanie	65	Hauts-Pyrénées	3-Zone intermédiaire
Occitanie	Haute-Garonne	31390	Montréjeau	65186	Gaudent	Occitanie	65	Hauts-Pyrénées	2-Zone sous dotée
Occitanie	Hauts-Pyrénées	65258	Lannemezan	65187	Gaussan	Occitanie	65	Hauts-Pyrénées	1-Zone très sous dotée
Occitanie	Hauts-Pyrénées	6517	Vic-en-Bigorre	65189	Gayan	Occitanie	65	Hauts-Pyrénées	3-Zone intermédiaire
Occitanie	Hauts-Pyrénées	65258	Lannemezan	65190	Gazave	Occitanie	65	Hauts-Pyrénées	1-Zone très sous dotée
Occitanie	Hauts-Pyrénées	65286	Lourdes	65191	Gazost	Occitanie	65	Hauts-Pyrénées	3-Zone intermédiaire
Occitanie	Hauts-Pyrénées	65295	Luz-Saint-Sauveur	65192	Gavarnie-Gèdre	Occitanie	65	Hauts-Pyrénées	1-Zone très sous dotée
Occitanie	Haute-Garonne	31390	Montréjeau	65193	Gembrie	Occitanie	65	Hauts-Pyrénées	2-Zone sous dotée
Occitanie	Haute-Garonne	31390	Montréjeau	65194	Générest	Occitanie	65	Hauts-Pyrénées	2-Zone sous dotée
Occitanie	Hauts-Pyrénées	65031	Arreau	65195	Génos	Occitanie	65	Hauts-Pyrénées	1-Zone très sous dotée
Occitanie	Hauts-Pyrénées	65304	Maubourguet	65196	Gensac	Occitanie	65	Hauts-Pyrénées	1-Zone très sous dotée
Occitanie	Hauts-Pyrénées	65286	Lourdes	65197	Ger	Occitanie	65	Hauts-Pyrénées	3-Zone intermédiaire
Occitanie	Hauts-Pyrénées	65059	Bagnères-de-Bigorre	65198	Gerde	Occitanie	65	Hauts-Pyrénées	3-Zone intermédiaire
Occitanie	Hauts-Pyrénées	65031	Arreau	65199	Germ	Occitanie	65	Hauts-Pyrénées	1-Zone très sous dotée
Occitanie	Hauts-Pyrénées	65059	Bagnères-de-Bigorre	65200	Germs-sur-l'Oussouet	Occitanie	65	Hauts-Pyrénées	3-Zone intermédiaire
Occitanie	Hauts-Pyrénées	65025	Argelès-Gazost	65201	Geu	Occitanie	65	Hauts-Pyrénées	3-Zone intermédiaire
Occitanie	Hauts-Pyrénées	65025	Argelès-Gazost	65202	Gez	Occitanie	65	Hauts-Pyrénées	3-Zone intermédiaire
Occitanie	Hauts-Pyrénées	65286	Lourdes	65203	Gez-ez-Angles	Occitanie	65	Hauts-Pyrénées	3-Zone intermédiaire
Occitanie	Hauts-Pyrénées	65447	Tournay	65204	Gonez	Occitanie	65	Hauts-Pyrénées	2-Zone sous dotée
Occitanie	Hauts-Pyrénées	65031	Arreau	65205	Gouaux	Occitanie	65	Hauts-Pyrénées	1-Zone très sous dotée

Occitanie	Hautes-Pyrénées	65447	Tournay	65206	Goudon	Occitanie	65	Hautes-Pyrénées	2-Zone sous dotée
Occitanie	Hautes-Pyrénées	65447	Tournay	65207	Gourgue	Occitanie	65	Hautes-Pyrénées	2-Zone sous dotée
Occitanie	Hautes-Pyrénées	65031	Arreau	65208	Grailhen	Occitanie	65	Hautes-Pyrénées	1-Zone très sous dotée
Occitanie	Hautes-Pyrénées	65031	Arreau	65209	Grézian	Occitanie	65	Hautes-Pyrénées	1-Zone très sous dotée
Occitanie	Hautes-Pyrénées	65295	Luz-Saint-Sauveur	65210	Grust	Occitanie	65	Hautes-Pyrénées	1-Zone très sous dotée
Occitanie	Hautes-Pyrénées	65031	Arreau	65211	Guchan	Occitanie	65	Hautes-Pyrénées	1-Zone très sous dotée
Occitanie	Hautes-Pyrénées	65031	Arreau	65212	Guchen	Occitanie	65	Hautes-Pyrénées	1-Zone très sous dotée
Occitanie	Haute-Garonne	31080	Boulogne-sur-Gesse	65213	Guizerix	Occitanie	65	Hautes-Pyrénées	1-Zone très sous dotée
Occitanie	Haute-Garonne	31080	Boulogne-sur-Gesse	65214	Hachan	Occitanie	65	Hautes-Pyrénées	1-Zone très sous dotée
Occitanie	Hautes-Pyrénées	65304	Maubourguet	65215	Hagedet	Occitanie	65	Hautes-Pyrénées	1-Zone très sous dotée
Occitanie	Hautes-Pyrénées	65059	Bagnères-de-Bigorre	65216	Hauban	Occitanie	65	Hautes-Pyrénées	3-Zone intermédiaire
Occitanie	Haute-Garonne	31390	Montréjeau	65217	Hautaget	Occitanie	65	Hautes-Pyrénées	2-Zone sous dotée
Occitanie	Hautes-Pyrénées	65258	Lannemezan	65218	Hèches	Occitanie	65	Hautes-Pyrénées	1-Zone très sous dotée
Occitanie	Gers	32319	Plaisance	65219	Hères	Occitanie	65	Hautes-Pyrénées	1-Zone très sous dotée
Occitanie	Hautes-Pyrénées	6509	Ossun	65220	Hibarette	Occitanie	65	Hautes-Pyrénées	3-Zone intermédiaire
Occitanie	Hautes-Pyrénées	65059	Bagnères-de-Bigorre	65221	Hiis	Occitanie	65	Hautes-Pyrénées	3-Zone intermédiaire
Occitanie	Hautes-Pyrénées	65447	Tournay	65222	Hitte	Occitanie	65	Hautes-Pyrénées	2-Zone sous dotée
Occitanie	Hautes-Pyrénées	6507	Moyen Adour	65223	Horgues	Occitanie	65	Hautes-Pyrénées	3-Zone intermédiaire
Occitanie	Hautes-Pyrénées	65258	Lannemezan	65224	Houeydets	Occitanie	65	Hautes-Pyrénées	1-Zone très sous dotée
Occitanie	Hautes-Pyrénées	6503	Coteaux	65225	Hourc	Occitanie	65	Hautes-Pyrénées	2-Zone sous dotée
Occitanie	Hautes-Pyrénées	6502	Bordères-sur-l'Echez	65226	Ibos	Occitanie	65	Hautes-Pyrénées	3-Zone intermédiaire
Occitanie	Hautes-Pyrénées	65031	Arreau	65228	Ilhet	Occitanie	65	Hautes-Pyrénées	1-Zone très sous dotée
Occitanie	Haute-Garonne	31390	Montréjeau	65229	Ilheu	Occitanie	65	Hautes-Pyrénées	2-Zone sous dotée
Occitanie	Haute-Garonne	31390	Montréjeau	65230	Izaourt	Occitanie	65	Hautes-Pyrénées	2-Zone sous dotée
Occitanie	Hautes-Pyrénées	65258	Lannemezan	65231	Izaux	Occitanie	65	Hautes-Pyrénées	1-Zone très sous dotée
Occitanie	Hautes-Pyrénées	6503	Coteaux	65232	Jacque	Occitanie	65	Hautes-Pyrénées	2-Zone sous dotée
Occitanie	Hautes-Pyrénées	65286	Lourdes	65233	Jarret	Occitanie	65	Hautes-Pyrénées	3-Zone intermédiaire
Occitanie	Hautes-Pyrénées	65031	Arreau	65234	Jézeau	Occitanie	65	Hautes-Pyrénées	1-Zone très sous dotée
Occitanie	Hautes-Pyrénées	6509	Ossun	65235	Juillan	Occitanie	65	Hautes-Pyrénées	3-Zone intermédiaire
Occitanie	Hautes-Pyrénées	65286	Lourdes	65236	Julos	Occitanie	65	Hautes-Pyrénées	3-Zone intermédiaire
Occitanie	Hautes-Pyrénées	65286	Lourdes	65237	Juncalas	Occitanie	65	Hautes-Pyrénées	3-Zone intermédiaire
Occitanie	Hautes-Pyrénées	65059	Bagnères-de-Bigorre	65238	Labassère	Occitanie	65	Hautes-Pyrénées	3-Zone intermédiaire
Occitanie	Hautes-Pyrénées	65258	Lannemezan	65239	Labastide	Occitanie	65	Hautes-Pyrénées	1-Zone très sous dotée
Occitanie	Hautes-Pyrénées	65304	Maubourguet	65240	Labatut-Rivière	Occitanie	65	Hautes-Pyrénées	1-Zone très sous dotée
Occitanie	Hautes-Pyrénées	65258	Lannemezan	65241	Laborde	Occitanie	65	Hautes-Pyrénées	1-Zone très sous dotée
Occitanie	Hautes-Pyrénées	65460	Vic-en-Bigorre	65242	Lacassagne	Occitanie	65	Hautes-Pyrénées	3-Zone intermédiaire
Occitanie	Hautes-Pyrénées	65304	Maubourguet	65243	Lafitole	Occitanie	65	Hautes-Pyrénées	1-Zone très sous dotée
Occitanie	Hautes-Pyrénées	6517	Vic-en-Bigorre	65244	Lagarde	Occitanie	65	Hautes-Pyrénées	3-Zone intermédiaire
Occitanie	Hautes-Pyrénées	65258	Lannemezan	65245	Lagrange	Occitanie	65	Hautes-Pyrénées	1-Zone très sous dotée
Occitanie	Hautes-Pyrénées	65286	Lourdes	65247	Arrayou-Lahitte	Occitanie	65	Hautes-Pyrénées	3-Zone intermédiaire
Occitanie	Hautes-Pyrénées	65304	Maubourguet	65248	Lahitte-Toupière	Occitanie	65	Hautes-Pyrénées	1-Zone très sous dotée
Occitanie	Haute-Garonne	31080	Boulogne-sur-Gesse	65249	Lalanne	Occitanie	65	Hautes-Pyrénées	1-Zone très sous dotée
Occitanie	Hautes-Pyrénées	65452	Trie-sur-Baïse	65250	Lalanne-Trie	Occitanie	65	Hautes-Pyrénées	1-Zone très sous dotée

Occitanie	Hauts-Pyrénées	6507	Moyen Adour	65251	Laloubère	Occitanie	65	Hauts-Pyrénées	3-Zone intermédiaire
Nouvelle-Aquitaine	Pyrénées-Atlantiques	64453	Pontacq	65252	Lamarque-Pontacq	Occitanie	65	Hauts-Pyrénées	
Occitanie	Hauts-Pyrénées	65452	Trie-sur-Baïse	65253	Lamarque-Rustaing	Occitanie	65	Hauts-Pyrénées	1-Zone très sous dotée
Occitanie	Hauts-Pyrénées	65460	Vic-en-Bigorre	65254	Laméac	Occitanie	65	Hauts-Pyrénées	3-Zone intermédiaire
Occitanie	Hauts-Pyrénées	65031	Arreau	65255	Laçon	Occitanie	65	Hauts-Pyrénées	1-Zone très sous dotée
Occitanie	Hauts-Pyrénées	65447	Tournay	65256	Lanespède	Occitanie	65	Hauts-Pyrénées	2-Zone sous dotée
Occitanie	Hauts-Pyrénées	6509	Ossun	65257	Lanne	Occitanie	65	Hauts-Pyrénées	3-Zone intermédiaire
Occitanie	Hauts-Pyrénées	65258	Lannemezan	65258	Lannemezan	Occitanie	65	Hauts-Pyrénées	1-Zone très sous dotée
Occitanie	Hauts-Pyrénées	6503	Coteaux	65259	Lansac	Occitanie	65	Hauts-Pyrénées	2-Zone sous dotée
Occitanie	Hauts-Pyrénées	65452	Trie-sur-Baïse	65260	Lapeyre	Occitanie	65	Hauts-Pyrénées	1-Zone très sous dotée
Occitanie	Hauts-Pyrénées	65258	Lannemezan	65261	Laran	Occitanie	65	Hauts-Pyrénées	1-Zone très sous dotée
Occitanie	Hauts-Pyrénées	65304	Maubourguet	65262	Larreule	Occitanie	65	Hauts-Pyrénées	1-Zone très sous dotée
Occitanie	Haute-Garonne	31080	Boulogne-sur-Gesse	65263	Larroque	Occitanie	65	Hauts-Pyrénées	1-Zone très sous dotée
Occitanie	Hauts-Pyrénées	65304	Maubourguet	65264	Lascazères	Occitanie	65	Hauts-Pyrénées	1-Zone très sous dotée
Occitanie	Hauts-Pyrénées	6503	Coteaux	65265	Laslades	Occitanie	65	Hauts-Pyrénées	2-Zone sous dotée
Occitanie	Hauts-Pyrénées	65258	Lannemezan	65266	Lassales	Occitanie	65	Hauts-Pyrénées	1-Zone très sous dotée
Occitanie	Hauts-Pyrénées	65025	Argelès-Gazost	65267	Lau-Balagnas	Occitanie	65	Hauts-Pyrénées	3-Zone intermédiaire
Occitanie	Hauts-Pyrénées	6509	Ossun	65268	Layrisse	Occitanie	65	Hauts-Pyrénées	3-Zone intermédiaire
Occitanie	Hauts-Pyrénées	65460	Vic-en-Bigorre	65269	Lescurry	Occitanie	65	Hauts-Pyrénées	3-Zone intermédiaire
Occitanie	Hauts-Pyrénées	6514	Vallée de l'Arros et des Baïses	65270	Lespouey	Occitanie	65	Hauts-Pyrénées	3-Zone intermédiaire
Occitanie	Hauts-Pyrénées	65286	Lourdes	65271	Léznigan	Occitanie	65	Hauts-Pyrénées	3-Zone intermédiaire
Occitanie	Hauts-Pyrénées	65447	Tournay	65272	Lhez	Occitanie	65	Hauts-Pyrénées	2-Zone sous dotée
Occitanie	Hauts-Pyrénées	65460	Vic-en-Bigorre	65273	Liac	Occitanie	65	Hauts-Pyrénées	3-Zone intermédiaire
Occitanie	Hauts-Pyrénées	65452	Trie-sur-Baïse	65274	Libaros	Occitanie	65	Hauts-Pyrénées	1-Zone très sous dotée
Occitanie	Hauts-Pyrénées	65059	Bagnères-de-Bigorre	65275	Lies	Occitanie	65	Hauts-Pyrénées	3-Zone intermédiaire
Occitanie	Hauts-Pyrénées	6503	Coteaux	65276	Lizos	Occitanie	65	Hauts-Pyrénées	2-Zone sous dotée
Occitanie	Haute-Garonne	31390	Montréjeau	65277	Lombrès	Occitanie	65	Hauts-Pyrénées	2-Zone sous dotée
Occitanie	Hauts-Pyrénées	65258	Lannemezan	65278	Lomné	Occitanie	65	Hauts-Pyrénées	1-Zone très sous dotée
Occitanie	Hauts-Pyrénées	65258	Lannemezan	65279	Lortet	Occitanie	65	Hauts-Pyrénées	1-Zone très sous dotée
Occitanie	Hauts-Pyrénées	65286	Lourdes	65280	Loubajac	Occitanie	65	Hauts-Pyrénées	3-Zone intermédiaire
Occitanie	Hauts-Pyrénées	65059	Bagnères-de-Bigorre	65281	Loucrup	Occitanie	65	Hauts-Pyrénées	3-Zone intermédiaire
Occitanie	Hauts-Pyrénées	65031	Arreau	65282	Loudenvielle	Occitanie	65	Hauts-Pyrénées	1-Zone très sous dotée
Occitanie	Hauts-Pyrénées	65031	Arreau	65283	Loudervielle	Occitanie	65	Hauts-Pyrénées	1-Zone très sous dotée
Occitanie	Hauts-Pyrénées	6509	Ossun	65284	Louey	Occitanie	65	Hauts-Pyrénées	3-Zone intermédiaire
Occitanie	Hauts-Pyrénées	6503	Coteaux	65285	Louit	Occitanie	65	Hauts-Pyrénées	2-Zone sous dotée
Occitanie	Hauts-Pyrénées	65286	Lourdes	65286	Lourdes	Occitanie	65	Hauts-Pyrénées	3-Zone intermédiaire
Occitanie	Haute-Garonne	31390	Montréjeau	65287	Loures-Barousse	Occitanie	65	Hauts-Pyrénées	2-Zone sous dotée
Occitanie	Hauts-Pyrénées	65452	Trie-sur-Baïse	65288	Lubret-Saint-Luc	Occitanie	65	Hauts-Pyrénées	1-Zone très sous dotée
Occitanie	Hauts-Pyrénées	65452	Trie-sur-Baïse	65289	Luby-Betmont	Occitanie	65	Hauts-Pyrénées	1-Zone très sous dotée
Occitanie	Hauts-Pyrénées	65447	Tournay	65290	Luc	Occitanie	65	Hauts-Pyrénées	2-Zone sous dotée
Occitanie	Hauts-Pyrénées	65286	Lourdes	65291	Lugagnan	Occitanie	65	Hauts-Pyrénées	3-Zone intermédiaire
Occitanie	Hauts-Pyrénées	6509	Ossun	65292	Luquet	Occitanie	65	Hauts-Pyrénées	3-Zone intermédiaire
Occitanie	Hauts-Pyrénées	65452	Trie-sur-Baïse	65293	Lustar	Occitanie	65	Hauts-Pyrénées	1-Zone très sous dotée

Occitanie	Hauts-Pyrénées	65258	Lannemezan	65294	Lutilhous	Occitanie	65	Hauts-Pyrénées	1-Zone très sous dotée
Occitanie	Hauts-Pyrénées	65295	Luz-Saint-Sauveur	65295	Luz-Saint-Sauveur	Occitanie	65	Hauts-Pyrénées	1-Zone très sous dotée
Occitanie	Hauts-Pyrénées	65304	Maubourguet	65296	Madiran	Occitanie	65	Hauts-Pyrénées	1-Zone très sous dotée
Occitanie	Hauts-Pyrénées	65460	Vic-en-Bigorre	65297	Mansan	Occitanie	65	Hauts-Pyrénées	3-Zone intermédiaire
Occitanie	Hauts-Pyrénées	6503	Coteaux	65298	Marquerie	Occitanie	65	Hauts-Pyrénées	2-Zone sous dotée
Occitanie	Hauts-Pyrénées	65460	Vic-en-Bigorre	65299	Marsac	Occitanie	65	Hauts-Pyrénées	3-Zone intermédiaire
Occitanie	Hauts-Pyrénées	65059	Bagnères-de-Bigorre	65300	Marsas	Occitanie	65	Hauts-Pyrénées	3-Zone intermédiaire
Occitanie	Hauts-Pyrénées	6503	Coteaux	65301	Marseillan	Occitanie	65	Hauts-Pyrénées	2-Zone sous dotée
Occitanie	Hauts-Pyrénées	6514	Vallée de l'Arros et des Baïs	65303	Mascaras	Occitanie	65	Hauts-Pyrénées	3-Zone intermédiaire
Occitanie	Hauts-Pyrénées	65304	Maubourguet	65304	Maubourguet	Occitanie	65	Hauts-Pyrénées	1-Zone très sous dotée
Occitanie	Haute-Garonne	31390	Montréjeau	65305	Mauléon-Barousse	Occitanie	65	Hauts-Pyrénées	2-Zone sous dotée
Occitanie	Hauts-Pyrénées	65258	Lannemezan	65306	Mauvezin	Occitanie	65	Hauts-Pyrénées	1-Zone très sous dotée
Occitanie	Haute-Garonne	31390	Montréjeau	65307	Mazères-de-Neste	Occitanie	65	Hauts-Pyrénées	2-Zone sous dotée
Occitanie	Hauts-Pyrénées	65452	Trie-sur-Baïse	65308	Mazerolles	Occitanie	65	Hauts-Pyrénées	1-Zone très sous dotée
Occitanie	Hauts-Pyrénées	65258	Lannemezan	65309	Mazouau	Occitanie	65	Hauts-Pyrénées	1-Zone très sous dotée
Occitanie	Hauts-Pyrénées	65059	Bagnères-de-Bigorre	65310	Mérilheu	Occitanie	65	Hauts-Pyrénées	3-Zone intermédiaire
Occitanie	Hauts-Pyrénées	65460	Vic-en-Bigorre	65311	Mingot	Occitanie	65	Hauts-Pyrénées	3-Zone intermédiaire
Occitanie	Hauts-Pyrénées	6507	Moyen Adour	65313	Momères	Occitanie	65	Hauts-Pyrénées	3-Zone intermédiaire
Occitanie	Hauts-Pyrénées	65460	Vic-en-Bigorre	65314	Monfaucon	Occitanie	65	Hauts-Pyrénées	3-Zone intermédiaire
Occitanie	Haute-Garonne	31080	Boulogne-sur-Gesse	65315	Monléon-Magnoac	Occitanie	65	Hauts-Pyrénées	1-Zone très sous dotée
Occitanie	Hauts-Pyrénées	65258	Lannemezan	65316	Monlong	Occitanie	65	Hauts-Pyrénées	1-Zone très sous dotée
Occitanie	Hauts-Pyrénées	65031	Arreau	65317	Mont	Occitanie	65	Hauts-Pyrénées	1-Zone très sous dotée
Occitanie	Hauts-Pyrénées	65258	Lannemezan	65318	Montastruc	Occitanie	65	Hauts-Pyrénées	1-Zone très sous dotée
Occitanie	Haute-Garonne	31390	Montréjeau	65319	Montégut	Occitanie	65	Hauts-Pyrénées	2-Zone sous dotée
Occitanie	Hauts-Pyrénées	65059	Bagnères-de-Bigorre	65320	Montgaillard	Occitanie	65	Hauts-Pyrénées	3-Zone intermédiaire
Occitanie	Hauts-Pyrénées	6507	Moyen Adour	65321	Montignac	Occitanie	65	Hauts-Pyrénées	3-Zone intermédiaire
Occitanie	Hauts-Pyrénées	65258	Lannemezan	65322	Montoussé	Occitanie	65	Hauts-Pyrénées	1-Zone très sous dotée
Occitanie	Hauts-Pyrénées	65258	Lannemezan	65323	Montsérié	Occitanie	65	Hauts-Pyrénées	1-Zone très sous dotée
Occitanie	Hauts-Pyrénées	65447	Tournay	65324	Moulédous	Occitanie	65	Hauts-Pyrénées	2-Zone sous dotée
Occitanie	Hauts-Pyrénées	65460	Vic-en-Bigorre	65325	Moumoulous	Occitanie	65	Hauts-Pyrénées	3-Zone intermédiaire
Occitanie	Hauts-Pyrénées	65452	Trie-sur-Baïse	65326	Mun	Occitanie	65	Hauts-Pyrénées	1-Zone très sous dotée
Occitanie	Haute-Garonne	31390	Montréjeau	65327	Nestier	Occitanie	65	Hauts-Pyrénées	2-Zone sous dotée
Occitanie	Hauts-Pyrénées	65059	Bagnères-de-Bigorre	65328	Neuilh	Occitanie	65	Hauts-Pyrénées	3-Zone intermédiaire
Occitanie	Haute-Garonne	31390	Montréjeau	65329	Nistos	Occitanie	65	Hauts-Pyrénées	2-Zone sous dotée
Occitanie	Hauts-Pyrénées	65460	Vic-en-Bigorre	65330	Nouilhan	Occitanie	65	Hauts-Pyrénées	3-Zone intermédiaire
Occitanie	Hauts-Pyrénées	6507	Moyen Adour	65331	Odos	Occitanie	65	Hauts-Pyrénées	3-Zone intermédiaire
Occitanie	Hauts-Pyrénées	6503	Coteaux	65332	Oléac-Debat	Occitanie	65	Hauts-Pyrénées	2-Zone sous dotée
Occitanie	Hauts-Pyrénées	65447	Tournay	65333	Oléac-Dessus	Occitanie	65	Hauts-Pyrénées	2-Zone sous dotée
Occitanie	Hauts-Pyrénées	65286	Lourdes	65334	Omex	Occitanie	65	Hauts-Pyrénées	3-Zone intermédiaire
Occitanie	Hauts-Pyrénées	65059	Bagnères-de-Bigorre	65335	Ordizan	Occitanie	65	Hauts-Pyrénées	3-Zone intermédiaire
Occitanie	Haute-Garonne	31080	Boulogne-sur-Gesse	65336	Organ	Occitanie	65	Hauts-Pyrénées	1-Zone très sous dotée
Occitanie	Hauts-Pyrénées	65447	Tournay	65337	Orieux	Occitanie	65	Hauts-Pyrénées	2-Zone sous dotée
Occitanie	Hauts-Pyrénées	65059	Bagnères-de-Bigorre	65338	Orignac	Occitanie	65	Hauts-Pyrénées	3-Zone intermédiaire

Occitanie	Hautes-Pyrénées	65286	Lourdes	65339	Orincles	Occitanie	65	Hautes-Pyrénées	3-Zone intermédiaire
Occitanie	Hautes-Pyrénées	6502	Bordères-sur-l'Echez	65340	Orleix	Occitanie	65	Hautes-Pyrénées	3-Zone intermédiaire
Occitanie	Hautes-Pyrénées	6517	Vic-en-Bigorre	65341	Oroix	Occitanie	65	Hautes-Pyrénées	3-Zone intermédiaire
Occitanie	Hautes-Pyrénées	65452	Trie-sur-Baïse	65342	Osmets	Occitanie	65	Hautes-Pyrénées	1-Zone très sous dotée
Occitanie	Hautes-Pyrénées	65286	Lourdes	65343	Ossen	Occitanie	65	Hautes-Pyrénées	3-Zone intermédiaire
Occitanie	Hautes-Pyrénées	6509	Ossun	65344	Ossun	Occitanie	65	Hautes-Pyrénées	3-Zone intermédiaire
Occitanie	Hautes-Pyrénées	65286	Lourdes	65345	Ossun-ez-Angles	Occitanie	65	Hautes-Pyrénées	3-Zone intermédiaire
Occitanie	Hautes-Pyrénées	65447	Tournay	65346	Oueilloux	Occitanie	65	Hautes-Pyrénées	2-Zone sous dotée
Occitanie	Haute-Garonne	31390	Montréjeau	65347	Ourde	Occitanie	65	Hautes-Pyrénées	2-Zone sous dotée
Occitanie	Hautes-Pyrénées	65286	Lourdes	65348	Ourdis-Cotdoussan	Occitanie	65	Hautes-Pyrénées	3-Zone intermédiaire
Occitanie	Hautes-Pyrénées	65286	Lourdes	65349	Ourdon	Occitanie	65	Hautes-Pyrénées	3-Zone intermédiaire
Occitanie	Hautes-Pyrénées	6502	Bordères-sur-l'Echez	65350	Oursbelille	Occitanie	65	Hautes-Pyrénées	3-Zone intermédiaire
Occitanie	Hautes-Pyrénées	65286	Lourdes	65351	Ousté	Occitanie	65	Hautes-Pyrénées	3-Zone intermédiaire
Occitanie	Hautes-Pyrénées	65025	Argelès-Gazost	65352	Ouzous	Occitanie	65	Hautes-Pyrénées	3-Zone intermédiaire
Occitanie	Hautes-Pyrénées	65447	Tournay	65353	Ozon	Occitanie	65	Hautes-Pyrénées	2-Zone sous dotée
Occitanie	Hautes-Pyrénées	65031	Arreau	65354	Pailhac	Occitanie	65	Hautes-Pyrénées	1-Zone très sous dotée
Occitanie	Hautes-Pyrénées	65286	Lourdes	65355	Paréac	Occitanie	65	Hautes-Pyrénées	3-Zone intermédiaire
Occitanie	Hautes-Pyrénées	65258	Lannemezan	65356	Péré	Occitanie	65	Hautes-Pyrénées	1-Zone très sous dotée
Occitanie	Hautes-Pyrénées	65447	Tournay	65357	Peyraube	Occitanie	65	Hautes-Pyrénées	2-Zone sous dotée
Occitanie	Haute-Garonne	31080	Boulogne-sur-Gesse	65358	Peyret-Saint-André	Occitanie	65	Hautes-Pyrénées	1-Zone très sous dotée
Occitanie	Hautes-Pyrénées	6503	Coteaux	65359	Peyriguère	Occitanie	65	Hautes-Pyrénées	2-Zone sous dotée
Occitanie	Hautes-Pyrénées	65286	Lourdes	65360	Peyrouse	Occitanie	65	Hautes-Pyrénées	3-Zone intermédiaire
Occitanie	Hautes-Pyrénées	65460	Vic-en-Bigorre	65361	Peyrun	Occitanie	65	Hautes-Pyrénées	3-Zone intermédiaire
Occitanie	Hautes-Pyrénées	65025	Argelès-Gazost	65362	Pierrefitte-Nestalas	Occitanie	65	Hautes-Pyrénées	3-Zone intermédiaire
Occitanie	Hautes-Pyrénées	65258	Lannemezan	65363	Pinas	Occitanie	65	Hautes-Pyrénées	1-Zone très sous dotée
Occitanie	Hautes-Pyrénées	6517	Vic-en-Bigorre	65364	Pintac	Occitanie	65	Hautes-Pyrénées	3-Zone intermédiaire
Occitanie	Hautes-Pyrénées	65286	Lourdes	65366	Poueyferré	Occitanie	65	Hautes-Pyrénées	3-Zone intermédiaire
Occitanie	Hautes-Pyrénées	65059	Bagnères-de-Bigorre	65367	Poumarous	Occitanie	65	Hautes-Pyrénées	3-Zone intermédiaire
Occitanie	Haute-Garonne	31080	Boulogne-sur-Gesse	65368	Pouy	Occitanie	65	Hautes-Pyrénées	1-Zone très sous dotée
Occitanie	Hautes-Pyrénées	6503	Coteaux	65369	Pouyastruc	Occitanie	65	Hautes-Pyrénées	2-Zone sous dotée
Occitanie	Hautes-Pyrénées	65059	Bagnères-de-Bigorre	65370	Pouzac	Occitanie	65	Hautes-Pyrénées	3-Zone intermédiaire
Occitanie	Hautes-Pyrénées	65025	Argelès-Gazost	65371	Préchac	Occitanie	65	Hautes-Pyrénées	3-Zone intermédiaire
Occitanie	Hautes-Pyrénées	65460	Vic-en-Bigorre	65372	Pujo	Occitanie	65	Hautes-Pyrénées	3-Zone intermédiaire
Occitanie	Haute-Garonne	31080	Boulogne-sur-Gesse	65373	Puntous	Occitanie	65	Hautes-Pyrénées	1-Zone très sous dotée
Occitanie	Hautes-Pyrénées	65452	Trie-sur-Baïse	65374	Puydarrieux	Occitanie	65	Hautes-Pyrénées	1-Zone très sous dotée
Occitanie	Hautes-Pyrénées	65460	Vic-en-Bigorre	65375	Rabastens-de-Bigorre	Occitanie	65	Hautes-Pyrénées	3-Zone intermédiaire
Occitanie	Hautes-Pyrénées	65258	Lannemezan	65376	Recurt	Occitanie	65	Hautes-Pyrénées	1-Zone très sous dotée
Occitanie	Hautes-Pyrénées	65258	Lannemezan	65377	Réjaumont	Occitanie	65	Hautes-Pyrénées	1-Zone très sous dotée
Occitanie	Hautes-Pyrénées	65447	Tournay	65378	Ricaud	Occitanie	65	Hautes-Pyrénées	2-Zone sous dotée
Occitanie	Hautes-Pyrénées	65031	Arreau	65379	Ris	Occitanie	65	Hautes-Pyrénées	1-Zone très sous dotée
Occitanie	Hautes-Pyrénées	6503	Coteaux	65380	Sabalos	Occitanie	65	Hautes-Pyrénées	2-Zone sous dotée
Occitanie	Hautes-Pyrénées	65258	Lannemezan	65381	Sabarros	Occitanie	65	Hautes-Pyrénées	1-Zone très sous dotée
Occitanie	Haute-Garonne	31390	Montréjeau	65382	Sacoué	Occitanie	65	Hautes-Pyrénées	2-Zone sous dotée

Occitanie	Hautes-Pyrénées	65452	Trie-sur-Baïse	65383	Sadournin	Occitanie	65	Hautes-Pyrénées	1-Zone très sous dotée
Occitanie	Hautes-Pyrénées	65031	Arreau	65384	Sailhan	Occitanie	65	Hautes-Pyrénées	1-Zone très sous dotée
Occitanie	Hautes-Pyrénées	65258	Lannemezan	65385	Saint-Arroman	Occitanie	65	Hautes-Pyrénées	1-Zone très sous dotée
Occitanie	Hautes-Pyrénées	65286	Lourdes	65386	Saint-Créac	Occitanie	65	Hautes-Pyrénées	3-Zone intermédiaire
Occitanie	Gers	32344	Riscle	65387	Saint-Lanne	Occitanie	65	Hautes-Pyrénées	2-Zone sous dotée
Occitanie	Hautes-Pyrénées	65031	Arreau	65388	Saint-Lary-Soulan	Occitanie	65	Hautes-Pyrénées	1-Zone très sous dotée
Occitanie	Haute-Garonne	31390	Montréjeau	65389	Saint-Laurent-de-Neste	Occitanie	65	Hautes-Pyrénées	2-Zone sous dotée
Occitanie	Hautes-Pyrénées	65460	Vic-en-Bigorre	65390	Saint-Lézer	Occitanie	65	Hautes-Pyrénées	3-Zone intermédiaire
Occitanie	Haute-Garonne	31390	Montréjeau	65391	Sainte-Marie	Occitanie	65	Hautes-Pyrénées	2-Zone sous dotée
Occitanie	Hautes-Pyrénées	6507	Moyen Adour	65392	Saint-Martin	Occitanie	65	Hautes-Pyrénées	3-Zone intermédiaire
Occitanie	Hautes-Pyrénées	65025	Argelès-Gazost	65393	Saint-Pastous	Occitanie	65	Hautes-Pyrénées	3-Zone intermédiaire
Occitanie	Haute-Garonne	31390	Montréjeau	65394	Saint-Paul	Occitanie	65	Hautes-Pyrénées	2-Zone sous dotée
Occitanie	Hautes-Pyrénées	65286	Lourdes	65395	Saint-Pé-de-Bigorre	Occitanie	65	Hautes-Pyrénées	3-Zone intermédiaire
Occitanie	Hautes-Pyrénées	65025	Argelès-Gazost	65396	Saint-Savin	Occitanie	65	Hautes-Pyrénées	3-Zone intermédiaire
Occitanie	Hautes-Pyrénées	65460	Vic-en-Bigorre	65397	Saint-Sever-de-Rustan	Occitanie	65	Hautes-Pyrénées	3-Zone intermédiaire
Occitanie	Haute-Garonne	31390	Montréjeau	65398	Saléchan	Occitanie	65	Hautes-Pyrénées	2-Zone sous dotée
Occitanie	Hautes-Pyrénées	65295	Luz-Saint-Sauveur	65399	Saligos	Occitanie	65	Hautes-Pyrénées	1-Zone très sous dotée
Occitanie	Hautes-Pyrénées	65025	Argelès-Gazost	65400	Salles	Occitanie	65	Hautes-Pyrénées	3-Zone intermédiaire
Occitanie	Hautes-Pyrénées	6507	Moyen Adour	65401	Salles-Adour	Occitanie	65	Hautes-Pyrénées	3-Zone intermédiaire
Occitanie	Haute-Garonne	31390	Montréjeau	65402	Samuran	Occitanie	65	Hautes-Pyrénées	2-Zone sous dotée
Occitanie	Hautes-Pyrénées	65460	Vic-en-Bigorre	65403	Sanous	Occitanie	65	Hautes-Pyrénées	3-Zone intermédiaire
Occitanie	Haute-Garonne	31080	Boulogne-sur-Gesse	65404	Sariac-Magnoac	Occitanie	65	Hautes-Pyrénées	1-Zone très sous dotée
Occitanie	Hautes-Pyrénées	65258	Lannemezan	65405	Sarlabous	Occitanie	65	Hautes-Pyrénées	1-Zone très sous dotée
Occitanie	Hautes-Pyrénées	6517	Vic-en-Bigorre	65406	Sarniguét	Occitanie	65	Hautes-Pyrénées	3-Zone intermédiaire
Occitanie	Haute-Garonne	31390	Montréjeau	65407	Sarp	Occitanie	65	Hautes-Pyrénées	2-Zone sous dotée
Occitanie	Hautes-Pyrénées	65031	Arreau	65408	Sarrancolin	Occitanie	65	Hautes-Pyrénées	1-Zone très sous dotée
Occitanie	Hautes-Pyrénées	65460	Vic-en-Bigorre	65409	Sarriac-Bigorre	Occitanie	65	Hautes-Pyrénées	3-Zone intermédiaire
Occitanie	Hautes-Pyrénées	6507	Moyen Adour	65410	Sarrouilles	Occitanie	65	Hautes-Pyrénées	3-Zone intermédiaire
Occitanie	Hautes-Pyrénées	65295	Luz-Saint-Sauveur	65411	Sassis	Occitanie	65	Hautes-Pyrénées	1-Zone très sous dotée
Occitanie	Hautes-Pyrénées	65304	Maubourguet	65412	Sauveterre	Occitanie	65	Hautes-Pyrénées	1-Zone très sous dotée
Occitanie	Hautes-Pyrénées	65295	Luz-Saint-Sauveur	65413	Sazos	Occitanie	65	Hautes-Pyrénées	1-Zone très sous dotée
Occitanie	Hautes-Pyrénées	65460	Vic-en-Bigorre	65414	Ségalas	Occitanie	65	Hautes-Pyrénées	3-Zone intermédiaire
Occitanie	Hautes-Pyrénées	65286	Lourdes	65415	Ségus	Occitanie	65	Hautes-Pyrénées	3-Zone intermédiaire
Occitanie	Haute-Garonne	31390	Montréjeau	65416	Seich	Occitanie	65	Hautes-Pyrénées	2-Zone sous dotée
Occitanie	Hautes-Pyrénées	6501	Aureilhan	65417	Séméac	Occitanie	65	Hautes-Pyrénées	3-Zone intermédiaire
Occitanie	Hautes-Pyrénées	65460	Vic-en-Bigorre	65418	Sénac	Occitanie	65	Hautes-Pyrénées	3-Zone intermédiaire
Occitanie	Hautes-Pyrénées	65452	Trie-sur-Baïse	65419	Sentous	Occitanie	65	Hautes-Pyrénées	1-Zone très sous dotée
Occitanie	Hautes-Pyrénées	65025	Argelès-Gazost	65420	Sère-en-Lavedan	Occitanie	65	Hautes-Pyrénées	3-Zone intermédiaire
Occitanie	Hautes-Pyrénées	65286	Lourdes	65421	Sère-Lanso	Occitanie	65	Hautes-Pyrénées	3-Zone intermédiaire
Occitanie	Hautes-Pyrénées	6509	Ossun	65422	Séron	Occitanie	65	Hautes-Pyrénées	3-Zone intermédiaire
Occitanie	Hautes-Pyrénées	65452	Trie-sur-Baïse	65423	Sère-Rustaing	Occitanie	65	Hautes-Pyrénées	1-Zone très sous dotée
Occitanie	Hautes-Pyrénées	65295	Luz-Saint-Sauveur	65424	Sers	Occitanie	65	Hautes-Pyrénées	1-Zone très sous dotée
Occitanie	Hautes-Pyrénées	65460	Vic-en-Bigorre	65425	Siarrouy	Occitanie	65	Hautes-Pyrénées	3-Zone intermédiaire

Occitanie	Hautes-Pyrénées	65447	Tournay	65426	Sinzos	Occitanie	65	Hautes-Pyrénées	2-Zone sous dotée
Occitanie	Haute-Garonne	31390	Montréjeau	65427	Siradan	Occitanie	65	Hautes-Pyrénées	2-Zone sous dotée
Occitanie	Hautes-Pyrénées	65025	Argelès-Gazost	65428	Sireix	Occitanie	65	Hautes-Pyrénées	3-Zone intermédiaire
Occitanie	Hautes-Pyrénées	65304	Maubourguet	65429	Sombrun	Occitanie	65	Hautes-Pyrénées	1-Zone très sous dotée
Occitanie	Hautes-Pyrénées	6503	Coteaux	65430	Soréac	Occitanie	65	Hautes-Pyrénées	2-Zone sous dotée
Occitanie	Haute-Garonne	31390	Montréjeau	65431	Sost	Occitanie	65	Hautes-Pyrénées	2-Zone sous dotée
Occitanie	Hautes-Pyrénées	65304	Maubourguet	65432	Soublecause	Occitanie	65	Hautes-Pyrénées	1-Zone très sous dotée
Occitanie	Hautes-Pyrénées	6501	Aureilhan	65433	Soues	Occitanie	65	Hautes-Pyrénées	3-Zone intermédiaire
Occitanie	Hautes-Pyrénées	65025	Argelès-Gazost	65435	Soulom	Occitanie	65	Hautes-Pyrénées	3-Zone intermédiaire
Occitanie	Hautes-Pyrénées	6503	Coteaux	65436	Souyeaux	Occitanie	65	Hautes-Pyrénées	2-Zone sous dotée
Occitanie	Hautes-Pyrénées	65258	Lannemezan	65437	Tajan	Occitanie	65	Hautes-Pyrénées	1-Zone très sous dotée
Occitanie	Hautes-Pyrénées	65460	Vic-en-Bigorre	65438	Talazac	Occitanie	65	Hautes-Pyrénées	3-Zone intermédiaire
Occitanie	Hautes-Pyrénées	65460	Vic-en-Bigorre	65439	Tarasteix	Occitanie	65	Hautes-Pyrénées	3-Zone intermédiaire
Occitanie	Hautes-Pyrénées	6599	Tarbes	65440	Tarbes	Occitanie	65	Hautes-Pyrénées	3-Zone intermédiaire
Occitanie	Haute-Garonne	31390	Montréjeau	65441	Thèbe	Occitanie	65	Hautes-Pyrénées	2-Zone sous dotée
Occitanie	Haute-Garonne	31080	Boulogne-sur-Gesse	65442	Thermes-Magnoac	Occitanie	65	Hautes-Pyrénées	1-Zone très sous dotée
Occitanie	Hautes-Pyrénées	65447	Tournay	65443	Thuy	Occitanie	65	Hautes-Pyrénées	2-Zone sous dotée
Occitanie	Haute-Garonne	31390	Montréjeau	65444	Tibiran-Jaunac	Occitanie	65	Hautes-Pyrénées	2-Zone sous dotée
Occitanie	Hautes-Pyrénées	65258	Lannemezan	65445	Tilhouse	Occitanie	65	Hautes-Pyrénées	1-Zone très sous dotée
Occitanie	Hautes-Pyrénées	65460	Vic-en-Bigorre	65446	Tostat	Occitanie	65	Hautes-Pyrénées	3-Zone intermédiaire
Occitanie	Hautes-Pyrénées	65447	Tournay	65447	Tournay	Occitanie	65	Hautes-Pyrénées	2-Zone sous dotée
Occitanie	Hautes-Pyrénées	65452	Trie-sur-Baïse	65448	Tournous-Darré	Occitanie	65	Hautes-Pyrénées	1-Zone très sous dotée
Occitanie	Hautes-Pyrénées	65452	Trie-sur-Baïse	65449	Tournous-Devant	Occitanie	65	Hautes-Pyrénées	1-Zone très sous dotée
Occitanie	Hautes-Pyrénées	65031	Arreau	65450	Tramezaïgues	Occitanie	65	Hautes-Pyrénées	1-Zone très sous dotée
Occitanie	Hautes-Pyrénées	65059	Bagnères-de-Bigorre	65451	Trébons	Occitanie	65	Hautes-Pyrénées	3-Zone intermédiaire
Occitanie	Hautes-Pyrénées	65452	Trie-sur-Baïse	65452	Trie-sur-Baïse	Occitanie	65	Hautes-Pyrénées	1-Zone très sous dotée
Occitanie	Haute-Garonne	31390	Montréjeau	65453	Troubat	Occitanie	65	Hautes-Pyrénées	2-Zone sous dotée
Occitanie	Hautes-Pyrénées	65452	Trie-sur-Baïse	65454	Trouley-Labarthe	Occitanie	65	Hautes-Pyrénées	1-Zone très sous dotée
Occitanie	Hautes-Pyrénées	65258	Lannemezan	65455	Tuzaguet	Occitanie	65	Hautes-Pyrénées	1-Zone très sous dotée
Occitanie	Hautes-Pyrénées	65258	Lannemezan	65456	Uglas	Occitanie	65	Hautes-Pyrénées	1-Zone très sous dotée
Occitanie	Hautes-Pyrénées	65460	Vic-en-Bigorre	65457	Ugnouas	Occitanie	65	Hautes-Pyrénées	3-Zone intermédiaire
Occitanie	Hautes-Pyrénées	65025	Argelès-Gazost	65458	Uz	Occitanie	65	Hautes-Pyrénées	3-Zone intermédiaire
Occitanie	Hautes-Pyrénées	65059	Bagnères-de-Bigorre	65459	Uzer	Occitanie	65	Hautes-Pyrénées	3-Zone intermédiaire
Occitanie	Hautes-Pyrénées	65460	Vic-en-Bigorre	65460	Vic-en-Bigorre	Occitanie	65	Hautes-Pyrénées	3-Zone intermédiaire
Occitanie	Hautes-Pyrénées	65452	Trie-sur-Baïse	65461	Vidou	Occitanie	65	Hautes-Pyrénées	1-Zone très sous dotée
Nouvelle-Aquitaine	Pyrénées-Atlantiques	64331	Lembeye	65462	Vidouze	Occitanie	65	Hautes-Pyrénées	
Occitanie	Hautes-Pyrénées	65295	Luz-Saint-Sauveur	65463	Viella	Occitanie	65	Hautes-Pyrénées	1-Zone très sous dotée
Occitanie	Hautes-Pyrénées	6507	Moyen Adour	65464	Vielle-Adour	Occitanie	65	Hautes-Pyrénées	3-Zone intermédiaire
Occitanie	Hautes-Pyrénées	65031	Arreau	65465	Vielle-Aure	Occitanie	65	Hautes-Pyrénées	1-Zone très sous dotée
Occitanie	Hautes-Pyrénées	65031	Arreau	65466	Vielle-Louron	Occitanie	65	Hautes-Pyrénées	1-Zone très sous dotée
Occitanie	Hautes-Pyrénées	65025	Argelès-Gazost	65467	Vier-Bordes	Occitanie	65	Hautes-Pyrénées	3-Zone intermédiaire
Occitanie	Hautes-Pyrénées	65258	Lannemezan	65468	Vieuzos	Occitanie	65	Hautes-Pyrénées	1-Zone très sous dotée
Occitanie	Hautes-Pyrénées	65295	Luz-Saint-Sauveur	65469	Viey	Occitanie	65	Hautes-Pyrénées	1-Zone très sous dotée

Occitanie	Hautes-Pyrénées	65286	Lourdes	65470	Viger	Occitanie	65	Hautes-Pyrénées	3-Zone intermédiaire
Occitanie	Hautes-Pyrénées	65031	Arreau	65471	Vignec	Occitanie	65	Hautes-Pyrénées	1-Zone très sous dotée
Occitanie	Hautes-Pyrénées	65304	Maubourguet	65472	Villefranque	Occitanie	65	Hautes-Pyrénées	1-Zone très sous dotée
Occitanie	Hautes-Pyrénées	65025	Argelès-Gazost	65473	Villelongue	Occitanie	65	Hautes-Pyrénées	3-Zone intermédiaire
Occitanie	Hautes-Pyrénées	65452	Trie-sur-Baïse	65474	Villembits	Occitanie	65	Hautes-Pyrénées	1-Zone très sous dotée
Occitanie	Haute-Garonne	31080	Boulogne-sur-Gesse	65475	Villemur	Occitanie	65	Hautes-Pyrénées	1-Zone très sous dotée
Nouvelle-Aquitaine	Pyrénées-Atlantiques	64331	Lembeye	65476	Villeneuve-près-Béarn	Occitanie	65	Hautes-Pyrénées	
Occitanie	Hautes-Pyrénées	65460	Vic-en-Bigorre	65477	Villeneuve-près-Marsac	Occitanie	65	Hautes-Pyrénées	3-Zone intermédiaire
Occitanie	Hautes-Pyrénées	65295	Luz-Saint-Sauveur	65478	Viscos	Occitanie	65	Hautes-Pyrénées	1-Zone très sous dotée
Occitanie	Hautes-Pyrénées	6509	Ossun	65479	Visker	Occitanie	65	Hautes-Pyrénées	3-Zone intermédiaire
Occitanie	Hautes-Pyrénées	65295	Luz-Saint-Sauveur	65481	Barèges	Occitanie	65	Hautes-Pyrénées	1-Zone très sous dotée
Occitanie	Hautes-Pyrénées	65258	Lannemezan	65482	Cantaous	Occitanie	65	Hautes-Pyrénées	1-Zone très sous dotée
Occitanie	Pyrénées-Orientales	66049	Céret	66001	L'Albère	Occitanie	66	Pyrénées-Orientales	3-Zone intermédiaire
Occitanie	Pyrénées-Orientales	6612	Plaine d'Illobérès	66002	Alénya	Occitanie	66	Pyrénées-Orientales	3-Zone intermédiaire
Occitanie	Pyrénées-Orientales	66003	Amélie-les-Bains-Palalda	66003	Amélie-les-Bains-Palalda	Occitanie	66	Pyrénées-Orientales	1-Zone très sous dotée
Occitanie	Pyrénées-Orientales	66124	Font-Romeu-Odeillo-Via	66004	Les Angles	Occitanie	66	Pyrénées-Orientales	4-Zone très dotée
Occitanie	Pyrénées-Orientales	66124	Font-Romeu-Odeillo-Via	66005	Angoustrine-Villeneuve-des-Escalades	Occitanie	66	Pyrénées-Orientales	4-Zone très dotée
Occitanie	Pyrénées-Orientales	66088	Ille-sur-Têt	66006	Ansignan	Occitanie	66	Pyrénées-Orientales	3-Zone intermédiaire
Occitanie	Pyrénées-Orientales	66149	Prades	66007	Arboussols	Occitanie	66	Pyrénées-Orientales	4-Zone très dotée
Occitanie	Pyrénées-Orientales	6605	Côte Vermeille	66008	Argelès-sur-Mer	Occitanie	66	Pyrénées-Orientales	3-Zone intermédiaire
Occitanie	Pyrénées-Orientales	66003	Amélie-les-Bains-Palalda	66009	Arles-sur-Tech	Occitanie	66	Pyrénées-Orientales	1-Zone très sous dotée
Occitanie	Pyrénées-Orientales	66124	Font-Romeu-Odeillo-Via	66010	Ayguatèbia-Talau	Occitanie	66	Pyrénées-Orientales	4-Zone très dotée
Occitanie	Pyrénées-Orientales	6612	Plaine d'Illobérès	66011	Bages	Occitanie	66	Pyrénées-Orientales	3-Zone intermédiaire
Occitanie	Pyrénées-Orientales	6614	Ribéral	66012	Baho	Occitanie	66	Pyrénées-Orientales	3-Zone intermédiaire
Occitanie	Pyrénées-Orientales	66149	Prades	66013	Baillestavy	Occitanie	66	Pyrénées-Orientales	4-Zone très dotée
Occitanie	Pyrénées-Orientales	6614	Ribéral	66014	Baixas	Occitanie	66	Pyrénées-Orientales	3-Zone intermédiaire
Occitanie	Pyrénées-Orientales	66024	Le Boulou	66015	Banyuls-dels-Aspres	Occitanie	66	Pyrénées-Orientales	3-Zone intermédiaire
Occitanie	Pyrénées-Orientales	66016	Banyuls-sur-Mer	66016	Banyuls-sur-Mer	Occitanie	66	Pyrénées-Orientales	1-Zone très sous dotée
Occitanie	Pyrénées-Orientales	66180	Saint-Laurent-de-la-Salanque	66017	Le Barcarès	Occitanie	66	Pyrénées-Orientales	3-Zone intermédiaire
Occitanie	Pyrénées-Orientales	66088	Ille-sur-Têt	66018	La Bastide	Occitanie	66	Pyrénées-Orientales	3-Zone intermédiaire
Occitanie	Pyrénées-Orientales	66088	Ille-sur-Têt	66019	Bélesta	Occitanie	66	Pyrénées-Orientales	3-Zone intermédiaire
Occitanie	Pyrénées-Orientales	66124	Font-Romeu-Odeillo-Via	66020	Bolquère	Occitanie	66	Pyrénées-Orientales	4-Zone très dotée
Occitanie	Pyrénées-Orientales	6607	Perpignan-2	66021	Bompas	Occitanie	66	Pyrénées-Orientales	3-Zone intermédiaire
Occitanie	Pyrénées-Orientales	66088	Ille-sur-Têt	66022	Boule-d'Amont	Occitanie	66	Pyrénées-Orientales	3-Zone intermédiaire
Occitanie	Pyrénées-Orientales	66088	Ille-sur-Têt	66023	Bouleternère	Occitanie	66	Pyrénées-Orientales	3-Zone intermédiaire
Occitanie	Pyrénées-Orientales	66024	Le Boulou	66024	Le Boulou	Occitanie	66	Pyrénées-Orientales	3-Zone intermédiaire
Occitanie	Pyrénées-Orientales	66124	Font-Romeu-Odeillo-Via	66025	Bourg-Madame	Occitanie	66	Pyrénées-Orientales	4-Zone très dotée
Occitanie	Pyrénées-Orientales	6601	Aspres	66026	Brouilla	Occitanie	66	Pyrénées-Orientales	3-Zone intermédiaire
Occitanie	Pyrénées-Orientales	66124	Font-Romeu-Odeillo-Via	66027	La Cabanasse	Occitanie	66	Pyrénées-Orientales	4-Zone très dotée
Occitanie	Pyrénées-Orientales	6608	Perpignan-3	66028	Cabestany	Occitanie	66	Pyrénées-Orientales	4-Zone très dotée
Occitanie	Pyrénées-Orientales	66088	Ille-sur-Têt	66029	Caixas	Occitanie	66	Pyrénées-Orientales	3-Zone intermédiaire
Occitanie	Pyrénées-Orientales	6614	Ribéral	66030	Calce	Occitanie	66	Pyrénées-Orientales	3-Zone intermédiaire
Occitanie	Pyrénées-Orientales	66049	Céret	66032	Calmeilles	Occitanie	66	Pyrénées-Orientales	3-Zone intermédiaire

Occitanie	Pyrénées-Orientales	66210	Thuir	66033	Camélas	Occitanie	66	Pyrénées-Orientales	3-Zone intermédiaire
Occitanie	Pyrénées-Orientales	66149	Prades	66034	Campôme	Occitanie	66	Pyrénées-Orientales	4-Zone très dotée
Occitanie	Pyrénées-Orientales	66149	Prades	66035	Campoussy	Occitanie	66	Pyrénées-Orientales	4-Zone très dotée
Occitanie	Pyrénées-Orientales	66149	Prades	66036	Canaveilles	Occitanie	66	Pyrénées-Orientales	4-Zone très dotée
Occitanie	Pyrénées-Orientales	66037	Canet-en-Roussillon	66037	Canet-en-Roussillon	Occitanie	66	Pyrénées-Orientales	3-Zone intermédiaire
Occitanie	Pyrénées-Orientales	6610	Perpignan-5	66038	Canohès	Occitanie	66	Pyrénées-Orientales	5-Zone sur dotée
Occitanie	Pyrénées-Orientales	66088	Ille-sur-Têt	66039	Caramany	Occitanie	66	Pyrénées-Orientales	3-Zone intermédiaire
Occitanie	Pyrénées-Orientales	66088	Ille-sur-Têt	66040	Casefabre	Occitanie	66	Pyrénées-Orientales	3-Zone intermédiaire
Occitanie	Pyrénées-Orientales	6615	Vallée de l'Agly	66041	Cases-de-Pène	Occitanie	66	Pyrénées-Orientales	2-Zone sous dotée
Occitanie	Pyrénées-Orientales	66088	Ille-sur-Têt	66042	Cassagnes	Occitanie	66	Pyrénées-Orientales	3-Zone intermédiaire
Occitanie	Pyrénées-Orientales	66149	Prades	66043	Casteil	Occitanie	66	Pyrénées-Orientales	4-Zone très dotée
Occitanie	Pyrénées-Orientales	66210	Thuir	66044	Castelnou	Occitanie	66	Pyrénées-Orientales	3-Zone intermédiaire
Occitanie	Pyrénées-Orientales	66149	Prades	66045	Catllar	Occitanie	66	Pyrénées-Orientales	4-Zone très dotée
Occitanie	Aude	11304	Quillan	66046	Caudiès-de-Fenouillèdes	Occitanie	66	Pyrénées-Orientales	1-Zone très sous dotée
Occitanie	Pyrénées-Orientales	66124	Font-Romeu-Odeillo-Via	66047	Caudiès-de-Conflent	Occitanie	66	Pyrénées-Orientales	4-Zone très dotée
Occitanie	Pyrénées-Orientales	66016	Banyuls-sur-Mer	66048	Cerbère	Occitanie	66	Pyrénées-Orientales	1-Zone très sous dotée
Occitanie	Pyrénées-Orientales	66049	Céret	66049	Céret	Occitanie	66	Pyrénées-Orientales	3-Zone intermédiaire
Occitanie	Pyrénées-Orientales	66180	Saint-Laurent-de-la-Salanque	66050	Claira	Occitanie	66	Pyrénées-Orientales	3-Zone intermédiaire
Occitanie	Pyrénées-Orientales	66149	Prades	66051	Clara	Occitanie	66	Pyrénées-Orientales	4-Zone très dotée
Occitanie	Pyrénées-Orientales	66149	Prades	66052	Codalet	Occitanie	66	Pyrénées-Orientales	4-Zone très dotée
Occitanie	Pyrénées-Orientales	6605	Côte Vermeille	66053	Collioure	Occitanie	66	Pyrénées-Orientales	3-Zone intermédiaire
Occitanie	Pyrénées-Orientales	66149	Prades	66054	Conat	Occitanie	66	Pyrénées-Orientales	4-Zone très dotée
Occitanie	Pyrénées-Orientales	66088	Ille-sur-Têt	66055	Corbère	Occitanie	66	Pyrénées-Orientales	3-Zone intermédiaire
Occitanie	Pyrénées-Orientales	66108	Millas	66056	Corbère-les-Cabanès	Occitanie	66	Pyrénées-Orientales	4-Zone très dotée
Occitanie	Pyrénées-Orientales	66149	Prades	66057	Corneilla-de-Conflent	Occitanie	66	Pyrénées-Orientales	4-Zone très dotée
Occitanie	Pyrénées-Orientales	6616	Vallée de la Têt	66058	Corneilla-la-Rivière	Occitanie	66	Pyrénées-Orientales	3-Zone intermédiaire
Occitanie	Pyrénées-Orientales	6612	Plaine d'Illobéris	66059	Corneilla-del-Vercol	Occitanie	66	Pyrénées-Orientales	3-Zone intermédiaire
Occitanie	Pyrénées-Orientales	66003	Amélie-les-Bains-Palalda	66060	Corsavy	Occitanie	66	Pyrénées-Orientales	1-Zone très sous dotée
Occitanie	Pyrénées-Orientales	66003	Amélie-les-Bains-Palalda	66061	Coustouges	Occitanie	66	Pyrénées-Orientales	1-Zone très sous dotée
Occitanie	Pyrénées-Orientales	66124	Font-Romeu-Odeillo-Via	66062	Dorres	Occitanie	66	Pyrénées-Orientales	4-Zone très dotée
Occitanie	Pyrénées-Orientales	66049	Céret	66063	Les Cluses	Occitanie	66	Pyrénées-Orientales	3-Zone intermédiaire
Occitanie	Pyrénées-Orientales	66124	Font-Romeu-Odeillo-Via	66064	Égat	Occitanie	66	Pyrénées-Orientales	4-Zone très dotée
Occitanie	Pyrénées-Orientales	6612	Plaine d'Illobéris	66065	Elne	Occitanie	66	Pyrénées-Orientales	3-Zone intermédiaire
Occitanie	Pyrénées-Orientales	66124	Font-Romeu-Odeillo-Via	66066	Enveitg	Occitanie	66	Pyrénées-Orientales	4-Zone très dotée
Occitanie	Pyrénées-Orientales	66124	Font-Romeu-Odeillo-Via	66067	Err	Occitanie	66	Pyrénées-Orientales	4-Zone très dotée
Occitanie	Pyrénées-Orientales	66149	Prades	66068	Escaro	Occitanie	66	Pyrénées-Orientales	4-Zone très dotée
Occitanie	Pyrénées-Orientales	6615	Vallée de l'Agly	66069	Espira-de-l'Agly	Occitanie	66	Pyrénées-Orientales	2-Zone sous dotée
Occitanie	Pyrénées-Orientales	66149	Prades	66070	Espira-de-Conflent	Occitanie	66	Pyrénées-Orientales	4-Zone très dotée
Occitanie	Pyrénées-Orientales	6615	Vallée de l'Agly	66071	Estagel	Occitanie	66	Pyrénées-Orientales	2-Zone sous dotée
Occitanie	Pyrénées-Orientales	66124	Font-Romeu-Odeillo-Via	66072	Estavar	Occitanie	66	Pyrénées-Orientales	4-Zone très dotée
Occitanie	Pyrénées-Orientales	66149	Prades	66073	Estoher	Occitanie	66	Pyrénées-Orientales	4-Zone très dotée
Occitanie	Pyrénées-Orientales	66149	Prades	66074	Eus	Occitanie	66	Pyrénées-Orientales	4-Zone très dotée
Occitanie	Pyrénées-Orientales	66124	Font-Romeu-Odeillo-Via	66075	Eyne	Occitanie	66	Pyrénées-Orientales	4-Zone très dotée

Occitanie	Pyrénées-Orientales	66088	Ille-sur-Têt	66076	Felluns	Occitanie	66	Pyrénées-Orientales	3-Zone intermédiaire
Occitanie	Aude	11304	Quillan	66077	Fenouillet	Occitanie	66	Pyrénées-Orientales	1-Zone très sous dotée
Occitanie	Pyrénées-Orientales	66149	Prades	66078	Filols	Occitanie	66	Pyrénées-Orientales	4-Zone très dotée
Occitanie	Pyrénées-Orientales	66149	Prades	66079	Finestret	Occitanie	66	Pyrénées-Orientales	4-Zone très dotée
Occitanie	Pyrénées-Orientales	66124	Font-Romeu-Odeillo-Via	66080	Fontpédrouse	Occitanie	66	Pyrénées-Orientales	4-Zone très dotée
Occitanie	Pyrénées-Orientales	66124	Font-Romeu-Odeillo-Via	66081	Fontrabiouse	Occitanie	66	Pyrénées-Orientales	4-Zone très dotée
Occitanie	Pyrénées-Orientales	66124	Font-Romeu-Odeillo-Via	66082	Formiguères	Occitanie	66	Pyrénées-Orientales	4-Zone très dotée
Occitanie	Pyrénées-Orientales	66088	Ille-sur-Têt	66083	Fosse	Occitanie	66	Pyrénées-Orientales	3-Zone intermédiaire
Occitanie	Pyrénées-Orientales	66210	Thuir	66084	Fourques	Occitanie	66	Pyrénées-Orientales	3-Zone intermédiaire
Occitanie	Pyrénées-Orientales	66149	Prades	66085	Fuilla	Occitanie	66	Pyrénées-Orientales	4-Zone très dotée
Occitanie	Pyrénées-Orientales	66149	Prades	66086	Glorianes	Occitanie	66	Pyrénées-Orientales	4-Zone très dotée
Occitanie	Pyrénées-Orientales	66088	Ille-sur-Têt	66088	Ille-sur-Têt	Occitanie	66	Pyrénées-Orientales	3-Zone intermédiaire
Occitanie	Pyrénées-Orientales	66149	Prades	66089	Joch	Occitanie	66	Pyrénées-Orientales	4-Zone très dotée
Occitanie	Pyrénées-Orientales	66149	Prades	66090	Jujols	Occitanie	66	Pyrénées-Orientales	4-Zone très dotée
Occitanie	Pyrénées-Orientales	66003	Amélie-les-Bains-Palalda	66091	Lamanère	Occitanie	66	Pyrénées-Orientales	1-Zone très sous dotée
Occitanie	Pyrénées-Orientales	6615	Vallée de l'Agly	66092	Lansac	Occitanie	66	Pyrénées-Orientales	2-Zone sous dotée
Occitanie	Pyrénées-Orientales	6617	Vallespir-Albères	66093	Laroque-des-Albères	Occitanie	66	Pyrénées-Orientales	2-Zone sous dotée
Occitanie	Pyrénées-Orientales	6612	Plaine d'Illobérès	66094	Latour-Bas-Elne	Occitanie	66	Pyrénées-Orientales	3-Zone intermédiaire
Occitanie	Pyrénées-Orientales	66124	Font-Romeu-Odeillo-Via	66095	Latour-de-Carol	Occitanie	66	Pyrénées-Orientales	4-Zone très dotée
Occitanie	Pyrénées-Orientales	6615	Vallée de l'Agly	66096	Latour-de-France	Occitanie	66	Pyrénées-Orientales	2-Zone sous dotée
Occitanie	Pyrénées-Orientales	66088	Ille-sur-Têt	66097	Lesquerde	Occitanie	66	Pyrénées-Orientales	3-Zone intermédiaire
Occitanie	Pyrénées-Orientales	66124	Font-Romeu-Odeillo-Via	66098	La Llagonne	Occitanie	66	Pyrénées-Orientales	4-Zone très dotée
Occitanie	Pyrénées-Orientales	66049	Céret	66099	Llauro	Occitanie	66	Pyrénées-Orientales	3-Zone intermédiaire
Occitanie	Pyrénées-Orientales	66124	Font-Romeu-Odeillo-Via	66100	Llo	Occitanie	66	Pyrénées-Orientales	4-Zone très dotée
Occitanie	Pyrénées-Orientales	66210	Thuir	66101	Llupia	Occitanie	66	Pyrénées-Orientales	3-Zone intermédiaire
Occitanie	Pyrénées-Orientales	66149	Prades	66102	Mantet	Occitanie	66	Pyrénées-Orientales	4-Zone très dotée
Occitanie	Pyrénées-Orientales	66149	Prades	66103	Marquixanes	Occitanie	66	Pyrénées-Orientales	4-Zone très dotée
Occitanie	Pyrénées-Orientales	66149	Prades	66104	Los Masos	Occitanie	66	Pyrénées-Orientales	4-Zone très dotée
Occitanie	Pyrénées-Orientales	66124	Font-Romeu-Odeillo-Via	66105	Matemale	Occitanie	66	Pyrénées-Orientales	4-Zone très dotée
Occitanie	Pyrénées-Orientales	66049	Céret	66106	Maureillas-las-Illas	Occitanie	66	Pyrénées-Orientales	3-Zone intermédiaire
Occitanie	Pyrénées-Orientales	6615	Vallée de l'Agly	66107	Maury	Occitanie	66	Pyrénées-Orientales	2-Zone sous dotée
Occitanie	Pyrénées-Orientales	66108	Millas	66108	Millas	Occitanie	66	Pyrénées-Orientales	4-Zone très dotée
Occitanie	Pyrénées-Orientales	66149	Prades	66109	Molitg-les-Bains	Occitanie	66	Pyrénées-Orientales	4-Zone très dotée
Occitanie	Pyrénées-Orientales	66088	Ille-sur-Têt	66111	Montalba-le-Château	Occitanie	66	Pyrénées-Orientales	3-Zone intermédiaire
Occitanie	Pyrénées-Orientales	66210	Thuir	66112	Montauriol	Occitanie	66	Pyrénées-Orientales	3-Zone intermédiaire
Occitanie	Pyrénées-Orientales	66003	Amélie-les-Bains-Palalda	66113	Montbolo	Occitanie	66	Pyrénées-Orientales	1-Zone très sous dotée
Occitanie	Pyrénées-Orientales	6612	Plaine d'Illobérès	66114	Montescot	Occitanie	66	Pyrénées-Orientales	3-Zone intermédiaire
Occitanie	Pyrénées-Orientales	6617	Vallespir-Albères	66115	Montesquieu-des-Albères	Occitanie	66	Pyrénées-Orientales	2-Zone sous dotée
Occitanie	Pyrénées-Orientales	66003	Amélie-les-Bains-Palalda	66116	Montferrer	Occitanie	66	Pyrénées-Orientales	1-Zone très sous dotée
Occitanie	Pyrénées-Orientales	66124	Font-Romeu-Odeillo-Via	66117	Mont-Louis	Occitanie	66	Pyrénées-Orientales	4-Zone très dotée
Occitanie	Pyrénées-Orientales	6615	Vallée de l'Agly	66118	Montner	Occitanie	66	Pyrénées-Orientales	2-Zone sous dotée
Occitanie	Pyrénées-Orientales	66149	Prades	66119	Mosset	Occitanie	66	Pyrénées-Orientales	4-Zone très dotée
Occitanie	Pyrénées-Orientales	66124	Font-Romeu-Odeillo-Via	66120	Nahuja	Occitanie	66	Pyrénées-Orientales	4-Zone très dotée

Occitanie	Pyrénées-Orientales	66108	Millas	66121	Néfiach	Occitanie	66	Pyrénées-Orientales	4-Zone très dotée
Occitanie	Pyrénées-Orientales	66149	Prades	66122	Nohèdes	Occitanie	66	Pyrénées-Orientales	4-Zone très dotée
Occitanie	Pyrénées-Orientales	66149	Prades	66123	Nyer	Occitanie	66	Pyrénées-Orientales	4-Zone très dotée
Occitanie	Pyrénées-Orientales	66124	Font-Romeu-Odeillo-Via	66124	Font-Romeu-Odeillo-Via	Occitanie	66	Pyrénées-Orientales	4-Zone très dotée
Occitanie	Pyrénées-Orientales	66149	Prades	66125	Olette	Occitanie	66	Pyrénées-Orientales	4-Zone très dotée
Occitanie	Pyrénées-Orientales	66049	Céret	66126	Oms	Occitanie	66	Pyrénées-Orientales	3-Zone intermédiaire
Occitanie	Pyrénées-Orientales	6615	Vallée de l'Agly	66127	Opoul-Périllos	Occitanie	66	Pyrénées-Orientales	2-Zone sous dotée
Occitanie	Pyrénées-Orientales	66149	Prades	66128	Oreilla	Occitanie	66	Pyrénées-Orientales	4-Zone très dotée
Occitanie	Pyrénées-Orientales	6612	Plaine d'Illobérès	66129	Ortaffa	Occitanie	66	Pyrénées-Orientales	3-Zone intermédiaire
Occitanie	Pyrénées-Orientales	66124	Font-Romeu-Odeillo-Via	66130	Osséja	Occitanie	66	Pyrénées-Orientales	4-Zone très dotée
Occitanie	Pyrénées-Orientales	66124	Font-Romeu-Odeillo-Via	66132	Palau-de-Cerdagne	Occitanie	66	Pyrénées-Orientales	4-Zone très dotée
Occitanie	Pyrénées-Orientales	6605	Côte Vermeille	66133	Palau-del-Vidre	Occitanie	66	Pyrénées-Orientales	3-Zone intermédiaire
Occitanie	Pyrénées-Orientales	66024	Le Boulou	66134	Passa	Occitanie	66	Pyrénées-Orientales	3-Zone intermédiaire
Occitanie	Pyrénées-Orientales	6699	Perpignan	66136	Perpignan	Occitanie	66	Pyrénées-Orientales	5-Zone sur dotée
Occitanie	Pyrénées-Orientales	66049	Céret	66137	Le Perthus	Occitanie	66	Pyrénées-Orientales	3-Zone intermédiaire
Occitanie	Pyrénées-Orientales	6614	Ribéral	66138	Peyrestortes	Occitanie	66	Pyrénées-Orientales	3-Zone intermédiaire
Occitanie	Pyrénées-Orientales	66088	Ille-sur-Têt	66139	Pézilla-de-Conflent	Occitanie	66	Pyrénées-Orientales	3-Zone intermédiaire
Occitanie	Pyrénées-Orientales	6614	Ribéral	66140	Pézilla-la-Rivière	Occitanie	66	Pyrénées-Orientales	3-Zone intermédiaire
Occitanie	Pyrénées-Orientales	6604	Côte Salanquaise	66141	Pia	Occitanie	66	Pyrénées-Orientales	3-Zone intermédiaire
Occitanie	Pyrénées-Orientales	66124	Font-Romeu-Odeillo-Via	66142	Planès	Occitanie	66	Pyrénées-Orientales	4-Zone très dotée
Occitanie	Pyrénées-Orientales	6615	Vallée de l'Agly	66143	Planèzes	Occitanie	66	Pyrénées-Orientales	2-Zone sous dotée
Occitanie	Pyrénées-Orientales	6601	Aspres	66144	Pollestres	Occitanie	66	Pyrénées-Orientales	3-Zone intermédiaire
Occitanie	Pyrénées-Orientales	6601	Aspres	66145	Ponteilla	Occitanie	66	Pyrénées-Orientales	3-Zone intermédiaire
Occitanie	Pyrénées-Orientales	66124	Font-Romeu-Odeillo-Via	66146	Porta	Occitanie	66	Pyrénées-Orientales	4-Zone très dotée
Occitanie	Pyrénées-Orientales	66124	Font-Romeu-Odeillo-Via	66147	Porté-Puymorens	Occitanie	66	Pyrénées-Orientales	4-Zone très dotée
Occitanie	Pyrénées-Orientales	6605	Côte Vermeille	66148	Port-Vendres	Occitanie	66	Pyrénées-Orientales	3-Zone intermédiaire
Occitanie	Pyrénées-Orientales	66149	Prades	66149	Prades	Occitanie	66	Pyrénées-Orientales	4-Zone très dotée
Occitanie	Pyrénées-Orientales	66003	Amélie-les-Bains-Palalda	66150	Prats-de-Mollo-la-Preste	Occitanie	66	Pyrénées-Orientales	1-Zone très sous dotée
Occitanie	Pyrénées-Orientales	66088	Ille-sur-Têt	66151	Prats-de-Sournia	Occitanie	66	Pyrénées-Orientales	3-Zone intermédiaire
Occitanie	Aude	11304	Quillan	66152	Prugnanes	Occitanie	66	Pyrénées-Orientales	1-Zone très sous dotée
Occitanie	Pyrénées-Orientales	66003	Amélie-les-Bains-Palalda	66153	Prunet-et-Belpuig	Occitanie	66	Pyrénées-Orientales	1-Zone très sous dotée
Occitanie	Pyrénées-Orientales	66124	Font-Romeu-Odeillo-Via	66154	Puyvalador	Occitanie	66	Pyrénées-Orientales	4-Zone très dotée
Occitanie	Pyrénées-Orientales	66149	Prades	66155	Py	Occitanie	66	Pyrénées-Orientales	4-Zone très dotée
Occitanie	Pyrénées-Orientales	66088	Ille-sur-Têt	66156	Rabouillet	Occitanie	66	Pyrénées-Orientales	3-Zone intermédiaire
Occitanie	Pyrénées-Orientales	66124	Font-Romeu-Odeillo-Via	66157	Railleu	Occitanie	66	Pyrénées-Orientales	4-Zone très dotée
Occitanie	Pyrénées-Orientales	6615	Vallée de l'Agly	66158	Rasiguères	Occitanie	66	Pyrénées-Orientales	2-Zone sous dotée
Occitanie	Pyrénées-Orientales	66124	Font-Romeu-Odeillo-Via	66159	Réal	Occitanie	66	Pyrénées-Orientales	4-Zone très dotée
Occitanie	Pyrénées-Orientales	66049	Céret	66160	Reynès	Occitanie	66	Pyrénées-Orientales	3-Zone intermédiaire
Occitanie	Pyrénées-Orientales	66149	Prades	66161	Ria-Sirach	Occitanie	66	Pyrénées-Orientales	4-Zone très dotée
Occitanie	Pyrénées-Orientales	66149	Prades	66162	Rigarda	Occitanie	66	Pyrénées-Orientales	4-Zone très dotée
Occitanie	Pyrénées-Orientales	6615	Vallée de l'Agly	66164	Rivesaltes	Occitanie	66	Pyrénées-Orientales	2-Zone sous dotée
Occitanie	Pyrénées-Orientales	66088	Ille-sur-Têt	66165	Rodès	Occitanie	66	Pyrénées-Orientales	3-Zone intermédiaire
Occitanie	Pyrénées-Orientales	66149	Prades	66166	Sahorre	Occitanie	66	Pyrénées-Orientales	4-Zone très dotée

Occitanie	Pyrénées-Orientales	66124	Font-Romeu-Odeillo-Via	66167	Saillagouse	Occitanie	66	Pyrénées-Orientales	4-Zone très dotée
Occitanie	Pyrénées-Orientales	6605	Côte Vermeille	66168	Saint-André	Occitanie	66	Pyrénées-Orientales	3-Zone intermédiaire
Occitanie	Pyrénées-Orientales	66088	Ille-sur-Têt	66169	Saint-Arnac	Occitanie	66	Pyrénées-Orientales	3-Zone intermédiaire
Occitanie	Pyrénées-Orientales	66210	Thuir	66170	Sainte-Colombe-de-la-Commanderie	Occitanie	66	Pyrénées-Orientales	3-Zone intermédiaire
Occitanie	Pyrénées-Orientales	6603	Côte Sableuse	66171	Saint-Cyprien	Occitanie	66	Pyrénées-Orientales	3-Zone intermédiaire
Occitanie	Pyrénées-Orientales	6614	Ribéral	66172	Saint-Estève	Occitanie	66	Pyrénées-Orientales	3-Zone intermédiaire
Occitanie	Pyrénées-Orientales	6616	Vallée de la Têt	66173	Saint-Féliu-d'Amont	Occitanie	66	Pyrénées-Orientales	3-Zone intermédiaire
Occitanie	Pyrénées-Orientales	6616	Vallée de la Têt	66174	Saint-Féliu-d'Avall	Occitanie	66	Pyrénées-Orientales	3-Zone intermédiaire
Occitanie	Pyrénées-Orientales	6617	Vallespir-Albères	66175	Saint-Génis-des-Fontaines	Occitanie	66	Pyrénées-Orientales	2-Zone sous dotée
Occitanie	Pyrénées-Orientales	66180	Saint-Laurent-de-la-Salanque	66176	Saint-Hippolyte	Occitanie	66	Pyrénées-Orientales	3-Zone intermédiaire
Occitanie	Pyrénées-Orientales	6601	Aspres	66177	Saint-Jean-Lasseille	Occitanie	66	Pyrénées-Orientales	3-Zone intermédiaire
Occitanie	Pyrénées-Orientales	66049	Céret	66178	Saint-Jean-Pla-de-Corts	Occitanie	66	Pyrénées-Orientales	3-Zone intermédiaire
Occitanie	Pyrénées-Orientales	66003	Amélie-les-Bains-Palalda	66179	Saint-Laurent-de-Cerdans	Occitanie	66	Pyrénées-Orientales	1-Zone très sous dotée
Occitanie	Pyrénées-Orientales	66180	Saint-Laurent-de-la-Salanque	66180	Saint-Laurent-de-la-Salanque	Occitanie	66	Pyrénées-Orientales	3-Zone intermédiaire
Occitanie	Pyrénées-Orientales	66124	Font-Romeu-Odeillo-Via	66181	Sainte-Léocadie	Occitanie	66	Pyrénées-Orientales	4-Zone très dotée
Occitanie	Pyrénées-Orientales	66037	Canet-en-Roussillon	66182	Sainte-Marie	Occitanie	66	Pyrénées-Orientales	3-Zone intermédiaire
Occitanie	Pyrénées-Orientales	66003	Amélie-les-Bains-Palalda	66183	Saint-Marsal	Occitanie	66	Pyrénées-Orientales	1-Zone très sous dotée
Occitanie	Pyrénées-Orientales	66088	Ille-sur-Têt	66184	Saint-Martin-de-Fenouillet	Occitanie	66	Pyrénées-Orientales	3-Zone intermédiaire
Occitanie	Pyrénées-Orientales	66088	Ille-sur-Têt	66185	Saint-Michel-de-Llotes	Occitanie	66	Pyrénées-Orientales	3-Zone intermédiaire
Occitanie	Pyrénées-Orientales	6603	Côte Sableuse	66186	Saint-Nazaire	Occitanie	66	Pyrénées-Orientales	3-Zone intermédiaire
Occitanie	Pyrénées-Orientales	66088	Ille-sur-Têt	66187	Saint-Paul-de-Fenouillet	Occitanie	66	Pyrénées-Orientales	3-Zone intermédiaire
Occitanie	Pyrénées-Orientales	66124	Font-Romeu-Odeillo-Via	66188	Saint-Pierre-dels-Forcats	Occitanie	66	Pyrénées-Orientales	4-Zone très dotée
Occitanie	Pyrénées-Orientales	6603	Côte Sableuse	66189	Saleilles	Occitanie	66	Pyrénées-Orientales	3-Zone intermédiaire
Occitanie	Pyrénées-Orientales	66180	Saint-Laurent-de-la-Salanque	66190	Salses-le-Château	Occitanie	66	Pyrénées-Orientales	3-Zone intermédiaire
Occitanie	Pyrénées-Orientales	66124	Font-Romeu-Odeillo-Via	66191	Sansa	Occitanie	66	Pyrénées-Orientales	4-Zone très dotée
Occitanie	Pyrénées-Orientales	66124	Font-Romeu-Odeillo-Via	66192	Sauto	Occitanie	66	Pyrénées-Orientales	4-Zone très dotée
Occitanie	Pyrénées-Orientales	66149	Prades	66193	Serdinya	Occitanie	66	Pyrénées-Orientales	4-Zone très dotée
Occitanie	Pyrénées-Orientales	66003	Amélie-les-Bains-Palalda	66194	Serralongue	Occitanie	66	Pyrénées-Orientales	1-Zone très sous dotée
Occitanie	Pyrénées-Orientales	6616	Vallée de la Têt	66195	Le Soler	Occitanie	66	Pyrénées-Orientales	3-Zone intermédiaire
Occitanie	Pyrénées-Orientales	6617	Vallespir-Albères	66196	Sorède	Occitanie	66	Pyrénées-Orientales	2-Zone sous dotée
Occitanie	Pyrénées-Orientales	66149	Prades	66197	Souanyas	Occitanie	66	Pyrénées-Orientales	4-Zone très dotée
Occitanie	Pyrénées-Orientales	66088	Ille-sur-Têt	66198	Sournia	Occitanie	66	Pyrénées-Orientales	3-Zone intermédiaire
Occitanie	Pyrénées-Orientales	66049	Céret	66199	Taillet	Occitanie	66	Pyrénées-Orientales	3-Zone intermédiaire
Occitanie	Pyrénées-Orientales	66088	Ille-sur-Têt	66201	Tarerach	Occitanie	66	Pyrénées-Orientales	3-Zone intermédiaire
Occitanie	Pyrénées-Orientales	66124	Font-Romeu-Odeillo-Via	66202	Targassonne	Occitanie	66	Pyrénées-Orientales	4-Zone très dotée
Occitanie	Pyrénées-Orientales	66003	Amélie-les-Bains-Palalda	66203	Taulis	Occitanie	66	Pyrénées-Orientales	1-Zone très sous dotée
Occitanie	Pyrénées-Orientales	66149	Prades	66204	Taurinya	Occitanie	66	Pyrénées-Orientales	4-Zone très dotée
Occitanie	Pyrénées-Orientales	6615	Vallée de l'Agly	66205	Tautavel	Occitanie	66	Pyrénées-Orientales	2-Zone sous dotée
Occitanie	Pyrénées-Orientales	66003	Amélie-les-Bains-Palalda	66206	Le Tech	Occitanie	66	Pyrénées-Orientales	1-Zone très sous dotée
Occitanie	Pyrénées-Orientales	66210	Thuir	66207	Terrats	Occitanie	66	Pyrénées-Orientales	3-Zone intermédiaire
Occitanie	Pyrénées-Orientales	6612	Plaine d'Illobérès	66208	Théza	Occitanie	66	Pyrénées-Orientales	3-Zone intermédiaire
Occitanie	Pyrénées-Orientales	66124	Font-Romeu-Odeillo-Via	66209	Thuès-Entre-Valls	Occitanie	66	Pyrénées-Orientales	4-Zone très dotée
Occitanie	Pyrénées-Orientales	66210	Thuir	66210	Thuir	Occitanie	66	Pyrénées-Orientales	3-Zone intermédiaire

Occitanie	Pyrénées-Orientales	66210	Thuir	66211	Tordères	Occitanie	66	Pyrénées-Orientales	3-Zone intermédiaire
Occitanie	Pyrénées-Orientales	66180	Saint-Laurent-de-la-Salanque	66212	Torreilles	Occitanie	66	Pyrénées-Orientales	3-Zone intermédiaire
Occitanie	Pyrénées-Orientales	6611	Perpignan-6	66213	Toulouges	Occitanie	66	Pyrénées-Orientales	5-Zone sur dotée
Occitanie	Pyrénées-Orientales	66024	Le Boulou	66214	Tresserre	Occitanie	66	Pyrénées-Orientales	3-Zone intermédiaire
Occitanie	Pyrénées-Orientales	66088	Ille-sur-Têt	66215	Tréviach	Occitanie	66	Pyrénées-Orientales	3-Zone intermédiaire
Occitanie	Pyrénées-Orientales	66088	Ille-sur-Têt	66216	Trilla	Occitanie	66	Pyrénées-Orientales	3-Zone intermédiaire
Occitanie	Pyrénées-Orientales	66210	Thuir	66217	Trouillas	Occitanie	66	Pyrénées-Orientales	3-Zone intermédiaire
Occitanie	Pyrénées-Orientales	66124	Font-Romeu-Odeillo-Via	66218	Ur	Occitanie	66	Pyrénées-Orientales	4-Zone très dotée
Occitanie	Pyrénées-Orientales	66149	Prades	66219	Urbanya	Occitanie	66	Pyrénées-Orientales	4-Zone très dotée
Occitanie	Pyrénées-Orientales	66124	Font-Romeu-Odeillo-Via	66220	Valcebollère	Occitanie	66	Pyrénées-Orientales	4-Zone très dotée
Occitanie	Pyrénées-Orientales	66149	Prades	66221	Valmanya	Occitanie	66	Pyrénées-Orientales	4-Zone très dotée
Occitanie	Pyrénées-Orientales	66149	Prades	66222	Vernet-les-Bains	Occitanie	66	Pyrénées-Orientales	4-Zone très dotée
Occitanie	Pyrénées-Orientales	66149	Prades	66223	Villefranche-de-Conflent	Occitanie	66	Pyrénées-Orientales	4-Zone très dotée
Occitanie	Pyrénées-Orientales	66037	Canet-en-Roussillon	66224	Villelongue-de-la-Salanque	Occitanie	66	Pyrénées-Orientales	3-Zone intermédiaire
Occitanie	Pyrénées-Orientales	6617	Vallespir-Albères	66225	Villelongue-dels-Monts	Occitanie	66	Pyrénées-Orientales	2-Zone sous dotée
Occitanie	Pyrénées-Orientales	66024	Le Boulou	66226	Villemolaque	Occitanie	66	Pyrénées-Orientales	3-Zone intermédiaire
Occitanie	Pyrénées-Orientales	6612	Plaine d'Illobéris	66227	Villeneuve-de-la-Raho	Occitanie	66	Pyrénées-Orientales	3-Zone intermédiaire
Occitanie	Pyrénées-Orientales	6614	Ribéral	66228	Villeneuve-la-Rivière	Occitanie	66	Pyrénées-Orientales	3-Zone intermédiaire
Occitanie	Pyrénées-Orientales	66149	Prades	66230	Vinça	Occitanie	66	Pyrénées-Orientales	4-Zone très dotée
Occitanie	Pyrénées-Orientales	6615	Vallée de l'Agly	66231	Vingrau	Occitanie	66	Pyrénées-Orientales	2-Zone sous dotée
Occitanie	Pyrénées-Orientales	66088	Ille-sur-Têt	66232	Vira	Occitanie	66	Pyrénées-Orientales	3-Zone intermédiaire
Occitanie	Pyrénées-Orientales	66024	Le Boulou	66233	Vivès	Occitanie	66	Pyrénées-Orientales	3-Zone intermédiaire
Occitanie	Pyrénées-Orientales	66088	Ille-sur-Têt	66234	Le Vivier	Occitanie	66	Pyrénées-Orientales	3-Zone intermédiaire
Occitanie	Tarn	81219	Puylaurens	81001	Aguts	Occitanie	81	Tarn	3-Zone intermédiaire
Occitanie	Tarn	81163	Mazamet	81002	Aigüefonde	Occitanie	81	Tarn	3-Zone intermédiaire
Occitanie	Tarn	81003	Alban	81003	Alban	Occitanie	81	Tarn	1-Zone très sous dotée
Occitanie	Tarn	8196	Albi	81004	Albi	Occitanie	81	Tarn	5-Zone sur dotée
Occitanie	Tarn	81163	Mazamet	81005	Albine	Occitanie	81	Tarn	3-Zone intermédiaire
Occitanie	Tarn	81219	Puylaurens	81006	Algans	Occitanie	81	Tarn	3-Zone intermédiaire
Occitanie	Tarn	81099	Gaillac	81007	Alos	Occitanie	81	Tarn	5-Zone sur dotée
Occitanie	Tarn	81060	Carmaux	81008	Almayrac	Occitanie	81	Tarn	3-Zone intermédiaire
Occitanie	Tarn	81099	Gaillac	81009	Amarens	Occitanie	81	Tarn	5-Zone sur dotée
Occitanie	Tarn	8113	Haut Dadou	81010	Ambialet	Occitanie	81	Tarn	3-Zone intermédiaire
Occitanie	Tarn	81140	Lavaur	81011	Ambres	Occitanie	81	Tarn	3-Zone intermédiaire
Occitanie	Tarn	81099	Gaillac	81012	Andillac	Occitanie	81	Tarn	5-Zone sur dotée
Occitanie	Tarn	81060	Carmaux	81013	Andouque	Occitanie	81	Tarn	3-Zone intermédiaire
Occitanie	Tarn	81037	Brassac	81014	Anglès	Occitanie	81	Tarn	1-Zone très sous dotée
Occitanie	Tarn	81219	Puylaurens	81015	Appelle	Occitanie	81	Tarn	3-Zone intermédiaire
Occitanie	Haute-Garonne	31451	Revel	81016	Arfons	Occitanie	81	Tarn	3-Zone intermédiaire
Occitanie	Tarn	81222	Réalmont	81017	Arifat	Occitanie	81	Tarn	3-Zone intermédiaire
Occitanie	Tarn	8122	Saint-Juéry	81018	Arthès	Occitanie	81	Tarn	3-Zone intermédiaire
Occitanie	Aveyron	12197	Réquista	81019	Assac	Occitanie	81	Tarn	3-Zone intermédiaire
Occitanie	Tarn	8110	Deux Rives	81020	Aussac	Occitanie	81	Tarn	4-Zone très dotée

Occitanie	Tarn	81163	Mazamet	81021	Aussillon	Occitanie	81	Tarn	3-Zone intermédiaire
Occitanie	Haute-Garonne	31573	Verfeil	81022	Bannières	Occitanie	81	Tarn	3-Zone intermédiaire
Occitanie	Tarn	81124	Lacaune	81023	Barre	Occitanie	81	Tarn	3-Zone intermédiaire
Occitanie	Haute-Garonne	31584	Villemur-sur-Tarn	81024	Beauvais-sur-Tescou	Occitanie	81	Tarn	3-Zone intermédiaire
Occitanie	Tarn	81140	Lavaur	81025	Belcastel	Occitanie	81	Tarn	3-Zone intermédiaire
Occitanie	Tarn	8113	Haut Dadou	81026	Bellegarde-Marsal	Occitanie	81	Tarn	3-Zone intermédiaire
Occitanie	Haute-Garonne	31451	Revel	81027	Belleserre	Occitanie	81	Tarn	3-Zone intermédiaire
Occitanie	Tarn	81037	Brassac	81028	Berlats	Occitanie	81	Tarn	1-Zone très sous dotée
Occitanie	Tarn	8110	Deux Rives	81029	Bernac	Occitanie	81	Tarn	4-Zone très dotée
Occitanie	Tarn	81219	Puylaurens	81030	Bertre	Occitanie	81	Tarn	3-Zone intermédiaire
Occitanie	Tarn	81037	Brassac	81031	Le Bez	Occitanie	81	Tarn	1-Zone très sous dotée
Occitanie	Tarn	81219	Puylaurens	81032	Blan	Occitanie	81	Tarn	3-Zone intermédiaire
Occitanie	Tarn	81060	Carmaux	81033	Blaye-les-Mines	Occitanie	81	Tarn	3-Zone intermédiaire
Occitanie	Tarn	81163	Mazamet	81034	Boissezon	Occitanie	81	Tarn	3-Zone intermédiaire
Occitanie	Tarn	81060	Carmaux	81035	Bournazel	Occitanie	81	Tarn	3-Zone intermédiaire
Occitanie	Tarn	81163	Mazamet	81036	Bout-du-Pont-de-Larn	Occitanie	81	Tarn	3-Zone intermédiaire
Occitanie	Tarn	81037	Brassac	81037	Brassac	Occitanie	81	Tarn	1-Zone très sous dotée
Occitanie	Tarn	81099	Gaillac	81038	Brens	Occitanie	81	Tarn	5-Zone sur dotée
Occitanie	Tarn	81105	Graulhet	81039	Briatexte	Occitanie	81	Tarn	3-Zone intermédiaire
Occitanie	Tarn	81105	Graulhet	81040	Brousse	Occitanie	81	Tarn	3-Zone intermédiaire
Occitanie	Tarn	81099	Gaillac	81041	Broze	Occitanie	81	Tarn	5-Zone sur dotée
Occitanie	Tarn	8108	Castres-2	81042	Burlats	Occitanie	81	Tarn	3-Zone intermédiaire
Occitanie	Tarn	81105	Graulhet	81043	Busque	Occitanie	81	Tarn	3-Zone intermédiaire
Occitanie	Tarn	81105	Graulhet	81044	Cabanès	Occitanie	81	Tarn	3-Zone intermédiaire
Occitanie	Tarn	81060	Carmaux	81045	Les Cabannes	Occitanie	81	Tarn	3-Zone intermédiaire
Occitanie	Tarn	81099	Gaillac	81046	Cadalen	Occitanie	81	Tarn	5-Zone sur dotée
Occitanie	Aveyron	12197	Réquista	81047	Cadix	Occitanie	81	Tarn	3-Zone intermédiaire
Occitanie	Tarn	8103	Albi-3	81048	Cagnac-les-Mines	Occitanie	81	Tarn	4-Zone très dotée
Occitanie	Haute-Garonne	31451	Revel	81049	Cahuzac	Occitanie	81	Tarn	3-Zone intermédiaire
Occitanie	Haute-Garonne	31106	Caraman	81050	Cambon-lès-Lavaur	Occitanie	81	Tarn	3-Zone intermédiaire
Occitanie	Tarn	81099	Gaillac	81051	Cahuzac-sur-Vère	Occitanie	81	Tarn	5-Zone sur dotée
Occitanie	Tarn	8122	Saint-Juéry	81052	Cambon	Occitanie	81	Tarn	3-Zone intermédiaire
Occitanie	Tarn	81037	Brassac	81053	Cambounès	Occitanie	81	Tarn	1-Zone très sous dotée
Occitanie	Tarn	8119	Pastel	81054	Cambounet-sur-le-Sor	Occitanie	81	Tarn	4-Zone très dotée
Occitanie	Haute-Garonne	31451	Revel	81055	Les Cammazes	Occitanie	81	Tarn	3-Zone intermédiaire
Occitanie	Tarn	81099	Gaillac	81056	Campagnac	Occitanie	81	Tarn	5-Zone sur dotée
Occitanie	Tarn	8120	Plaine de l'Agoût	81058	Carbes	Occitanie	81	Tarn	3-Zone intermédiaire
Occitanie	Tarn	8102	Albi-2	81059	Carlus	Occitanie	81	Tarn	5-Zone sur dotée
Occitanie	Tarn	81060	Carmaux	81060	Carmaux	Occitanie	81	Tarn	3-Zone intermédiaire
Occitanie	Tarn	8110	Deux Rives	81061	Castanet	Occitanie	81	Tarn	4-Zone très dotée
Occitanie	Tarn	81037	Brassac	81062	Fontrieu	Occitanie	81	Tarn	1-Zone très sous dotée
Occitanie	Tarn	8103	Albi-3	81063	Castelnau-de-Lévis	Occitanie	81	Tarn	4-Zone très dotée
Occitanie	Tarn	81099	Gaillac	81064	Castelnau-de-Montmiral	Occitanie	81	Tarn	5-Zone sur dotée

Occitanie	Tarn	8198	Castres	81065	Castres	Occitanie	81	Tarn	5-Zone sur dotée
Occitanie	Tarn	81120	Labruguière	81066	Caucalières	Occitanie	81	Tarn	4-Zone très dotée
Occitanie	Tarn	8110	Deux Rives	81067	Cestayrols	Occitanie	81	Tarn	4-Zone très dotée
Occitanie	Tarn	81060	Carmaux	81068	Combefa	Occitanie	81	Tarn	3-Zone intermédiaire
Occitanie	Tarn	81060	Carmaux	81069	Cordes-sur-Ciel	Occitanie	81	Tarn	3-Zone intermédiaire
Occitanie	Tarn	81220	Rabastens	81070	Coufouleux	Occitanie	81	Tarn	3-Zone intermédiaire
Occitanie	Aveyron	12197	Réquista	81071	Courris	Occitanie	81	Tarn	3-Zone intermédiaire
Occitanie	Tarn	81060	Carmaux	81072	Crespin	Occitanie	81	Tarn	3-Zone intermédiaire
Occitanie	Tarn	8105	Carmaux-1 Le Ségala	81073	Crespinet	Occitanie	81	Tarn	2-Zone sous dotée
Occitanie	Tarn	8122	Saint-Juéry	81074	Cunac	Occitanie	81	Tarn	3-Zone intermédiaire
Occitanie	Tarn	8120	Plaine de l'Agoût	81075	Cuq	Occitanie	81	Tarn	3-Zone intermédiaire
Occitanie	Tarn	81219	Puylaurens	81076	Cuq-Toulza	Occitanie	81	Tarn	3-Zone intermédiaire
Occitanie	Tarn	81003	Alban	81077	Curvalle	Occitanie	81	Tarn	1-Zone très sous dotée
Occitanie	Tarn	81219	Puylaurens	81078	Damiatte	Occitanie	81	Tarn	3-Zone intermédiaire
Occitanie	Tarn	81222	Réalmont	81079	Dénat	Occitanie	81	Tarn	3-Zone intermédiaire
Occitanie	Tarn	81060	Carmaux	81080	Donnazac	Occitanie	81	Tarn	3-Zone intermédiaire
Occitanie	Haute-Garonne	31451	Revel	81081	Dourgne	Occitanie	81	Tarn	3-Zone intermédiaire
Occitanie	Tarn	81308	Valence-d'Albigeois	81082	Le Dourn	Occitanie	81	Tarn	4-Zone très dotée
Occitanie	Haute-Garonne	31451	Revel	81083	Durfort	Occitanie	81	Tarn	3-Zone intermédiaire
Occitanie	Tarn	81120	Labruguière	81084	Escoussens	Occitanie	81	Tarn	4-Zone très dotée
Occitanie	Tarn	81124	Lacaune	81085	Escroux	Occitanie	81	Tarn	3-Zone intermédiaire
Occitanie	Tarn	81037	Brassac	81086	Espérausses	Occitanie	81	Tarn	1-Zone très sous dotée
Occitanie	Tarn	81099	Gaillac	81087	Fayssac	Occitanie	81	Tarn	5-Zone sur dotée
Occitanie	Tarn	81222	Réalmont	81088	Fauch	Occitanie	81	Tarn	3-Zone intermédiaire
Occitanie	Tarn	81308	Valence-d'Albigeois	81089	Faussergues	Occitanie	81	Tarn	4-Zone très dotée
Occitanie	Tarn	8110	Deux Rives	81090	Fénols	Occitanie	81	Tarn	4-Zone très dotée
Occitanie	Tarn	81140	Lavaur	81092	Fiac	Occitanie	81	Tarn	3-Zone intermédiaire
Occitanie	Tarn	8110	Deux Rives	81093	Florentin	Occitanie	81	Tarn	4-Zone très dotée
Occitanie	Aveyron	12197	Réquista	81094	Fraissines	Occitanie	81	Tarn	3-Zone intermédiaire
Occitanie	Tarn	81099	Gaillac	81095	Frausseilles	Occitanie	81	Tarn	5-Zone sur dotée
Occitanie	Tarn	81003	Alban	81096	Le Fraysse	Occitanie	81	Tarn	1-Zone très sous dotée
Occitanie	Tarn	8122	Saint-Juéry	81097	Fréjairolles	Occitanie	81	Tarn	3-Zone intermédiaire
Occitanie	Tarn	8120	Plaine de l'Agoût	81098	Fréjeville	Occitanie	81	Tarn	3-Zone intermédiaire
Occitanie	Tarn	81099	Gaillac	81099	Gaillac	Occitanie	81	Tarn	5-Zone sur dotée
Occitanie	Haute-Garonne	31451	Revel	81100	Garrevaques	Occitanie	81	Tarn	3-Zone intermédiaire
Occitanie	Tarn	81060	Carmaux	81101	Le Garric	Occitanie	81	Tarn	3-Zone intermédiaire
Occitanie	Tarn	81140	Lavaur	81102	Garrigues	Occitanie	81	Tarn	3-Zone intermédiaire
Occitanie	Tarn	81124	Lacaune	81103	Gijounet	Occitanie	81	Tarn	3-Zone intermédiaire
Occitanie	Tarn	81271	Saint-Sulpice	81104	Giroussens	Occitanie	81	Tarn	3-Zone intermédiaire
Occitanie	Tarn	81105	Graulhet	81105	Graulhet	Occitanie	81	Tarn	3-Zone intermédiaire
Occitanie	Tarn	81220	Rabastens	81106	Grazac	Occitanie	81	Tarn	3-Zone intermédiaire
Occitanie	Tarn	81099	Gaillac	81108	Itzac	Occitanie	81	Tarn	5-Zone sur dotée
Occitanie	Tarn	8120	Plaine de l'Agoût	81109	Jonquières	Occitanie	81	Tarn	3-Zone intermédiaire

Occitanie	Tarn	81060	Carmaux	81110	Jouqueviel	Occitanie	81	Tarn	3-Zone intermédiaire
Occitanie	Tarn	81060	Carmaux	81111	Labarthe-Bleys	Occitanie	81	Tarn	3-Zone intermédiaire
Occitanie	Tarn	8110	Deux Rives	81112	Labastide-de-Lévis	Occitanie	81	Tarn	4-Zone très dotée
Occitanie	Tarn	81060	Carmaux	81114	Labastide-Gabousse	Occitanie	81	Tarn	3-Zone intermédiaire
Occitanie	Hérault	34284	Saint-Pons-de-Thomières	81115	Labastide-Rouairoux	Occitanie	81	Tarn	1-Zone très sous dotée
Occitanie	Tarn	81140	Lavaur	81116	Labastide-Saint-Georges	Occitanie	81	Tarn	3-Zone intermédiaire
Occitanie	Tarn	81105	Graulhet	81117	Labessière-Candeil	Occitanie	81	Tarn	3-Zone intermédiaire
Occitanie	Tarn	8120	Plaine de l'Agoût	81118	Laboulbène	Occitanie	81	Tarn	3-Zone intermédiaire
Occitanie	Tarn	81222	Réalmont	81119	Laboutarie	Occitanie	81	Tarn	3-Zone intermédiaire
Occitanie	Tarn	81120	Labruguière	81120	Labruguière	Occitanie	81	Tarn	4-Zone très dotée
Occitanie	Hérault	34284	Saint-Pons-de-Thomières	81121	Lacabarède	Occitanie	81	Tarn	1-Zone très sous dotée
Occitanie	Tarn	81060	Carmaux	81122	Lacapelle-Pinet	Occitanie	81	Tarn	3-Zone intermédiaire
Occitanie	Tarn	81060	Carmaux	81123	Lacapelle-Ségalar	Occitanie	81	Tarn	3-Zone intermédiaire
Occitanie	Tarn	81124	Lacaune	81124	Lacaune	Occitanie	81	Tarn	3-Zone intermédiaire
Occitanie	Tarn	81124	Lacaune	81125	Lacaze	Occitanie	81	Tarn	3-Zone intermédiaire
Occitanie	Tarn	81140	Lavaur	81126	Lacougotte-Cadoul	Occitanie	81	Tarn	3-Zone intermédiaire
Occitanie	Tarn	81219	Puylaurens	81127	Lacroisille	Occitanie	81	Tarn	3-Zone intermédiaire
Occitanie	Tarn	8114	Hautes Terres d'Oc	81128	Lacrouzette	Occitanie	81	Tarn	2-Zone sous dotée
Occitanie	Haute-Garonne	31451	Revel	81129	Lagardiolle	Occitanie	81	Tarn	3-Zone intermédiaire
Occitanie	Tarn	8116	Mazamet-1	81130	Lagarrigue	Occitanie	81	Tarn	3-Zone intermédiaire
Occitanie	Tarn	8110	Deux Rives	81131	Lagrange	Occitanie	81	Tarn	4-Zone très dotée
Occitanie	Tarn	81219	Puylaurens	81132	Guitalens-L'Albarède	Occitanie	81	Tarn	3-Zone intermédiaire
Occitanie	Tarn	81222	Réalmont	81133	Lamillarié	Occitanie	81	Tarn	3-Zone intermédiaire
Occitanie	Tarn	81037	Brassac	81134	Lamontélarié	Occitanie	81	Tarn	1-Zone très sous dotée
Occitanie	Tarn	81060	Carmaux	81135	Laparroquial	Occitanie	81	Tarn	3-Zone intermédiaire
Occitanie	Tarn-et-Garonne	82134	Nègrepelisse	81136	Larroque	Occitanie	81	Tarn	3-Zone intermédiaire
Occitanie	Tarn	81037	Brassac	81137	Lasfaillades	Occitanie	81	Tarn	1-Zone très sous dotée
Occitanie	Tarn	81105	Graulhet	81138	Lasgraises	Occitanie	81	Tarn	3-Zone intermédiaire
Occitanie	Tarn	81222	Réalmont	81139	Lautrec	Occitanie	81	Tarn	3-Zone intermédiaire
Occitanie	Tarn	81140	Lavaur	81140	Lavaur	Occitanie	81	Tarn	3-Zone intermédiaire
Occitanie	Aveyron	12197	Réquista	81141	Lédas-et-Penthiès	Occitanie	81	Tarn	3-Zone intermédiaire
Occitanie	Tarn	81219	Puylaurens	81142	Lempaut	Occitanie	81	Tarn	3-Zone intermédiaire
Occitanie	Tarn	8119	Pastel	81143	Lescout	Occitanie	81	Tarn	4-Zone très dotée
Occitanie	Tarn	8104	Albi-4	81144	Lescure-d'Albigeois	Occitanie	81	Tarn	3-Zone intermédiaire
Occitanie	Tarn	81220	Rabastens	81145	Lisle-sur-Tarn	Occitanie	81	Tarn	3-Zone intermédiaire
Occitanie	Tarn	81060	Carmaux	81146	Livers-Cazelles	Occitanie	81	Tarn	3-Zone intermédiaire
Occitanie	Tarn	81222	Réalmont	81147	Lombers	Occitanie	81	Tarn	3-Zone intermédiaire
Occitanie	Tarn	81099	Gaillac	81148	Loubers	Occitanie	81	Tarn	5-Zone sur dotée
Occitanie	Tarn	81220	Rabastens	81149	Loupiac	Occitanie	81	Tarn	3-Zone intermédiaire
Occitanie	Tarn	81271	Saint-Sulpice	81150	Lugan	Occitanie	81	Tarn	3-Zone intermédiaire
Occitanie	Tarn	81219	Puylaurens	81151	Magrin	Occitanie	81	Tarn	3-Zone intermédiaire
Occitanie	Tarn	81060	Carmaux	81152	Mailhoc	Occitanie	81	Tarn	3-Zone intermédiaire
Occitanie	Tarn	81060	Carmaux	81154	Marnaves	Occitanie	81	Tarn	3-Zone intermédiaire

Occitanie	Tarn	8103	Albi-3	81156	Marsac-sur-Tarn	Occitanie	81	Tarn	4-Zone très dotée
Occitanie	Tarn	81140	Lavaur	81157	Marzens	Occitanie	81	Tarn	3-Zone intermédiaire
Occitanie	Tarn	81003	Alban	81158	Le Masnau-Massuguiès	Occitanie	81	Tarn	1-Zone très sous dotée
Occitanie	Tarn	81140	Lavaur	81159	Massac-Séran	Occitanie	81	Tarn	3-Zone intermédiaire
Occitanie	Tarn	8118	Montagne noire	81160	Massaguel	Occitanie	81	Tarn	3-Zone intermédiaire
Occitanie	Tarn	81003	Alban	81161	Massals	Occitanie	81	Tarn	1-Zone très sous dotée
Occitanie	Haute-Garonne	31106	Caraman	81162	Maurens-Scopont	Occitanie	81	Tarn	3-Zone intermédiaire
Occitanie	Tarn	81163	Mazamet	81163	Mazamet	Occitanie	81	Tarn	3-Zone intermédiaire
Occitanie	Tarn	81271	Saint-Sulpice	81164	Mézens	Occitanie	81	Tarn	3-Zone intermédiaire
Occitanie	Tarn	81060	Carmaux	81165	Milhars	Occitanie	81	Tarn	3-Zone intermédiaire
Occitanie	Tarn	81060	Carmaux	81166	Milhavet	Occitanie	81	Tarn	3-Zone intermédiaire
Occitanie	Tarn	81003	Alban	81167	Miolles	Occitanie	81	Tarn	1-Zone très sous dotée
Occitanie	Tarn	81060	Carmaux	81168	Mirandol-Bourgnounac	Occitanie	81	Tarn	3-Zone intermédiaire
Occitanie	Tarn	81105	Graulhet	81169	Missècle	Occitanie	81	Tarn	3-Zone intermédiaire
Occitanie	Tarn	81060	Carmaux	81170	Monestiés	Occitanie	81	Tarn	3-Zone intermédiaire
Occitanie	Tarn	81099	Gaillac	81171	Montans	Occitanie	81	Tarn	5-Zone sur dotée
Occitanie	Tarn	81060	Carmaux	81172	Montauriol	Occitanie	81	Tarn	3-Zone intermédiaire
Occitanie	Haute-Garonne	31573	Verfeil	81173	Montcabrier	Occitanie	81	Tarn	3-Zone intermédiaire
Occitanie	Tarn	81222	Réalmont	81174	Montdragon	Occitanie	81	Tarn	3-Zone intermédiaire
Occitanie	Haute-Garonne	31584	Villemur-sur-Tarn	81175	Montdurausse	Occitanie	81	Tarn	3-Zone intermédiaire
Occitanie	Tarn	81099	Gaillac	81176	Montels	Occitanie	81	Tarn	5-Zone sur dotée
Occitanie	Tarn	8108	Castres-2	81177	Montfa	Occitanie	81	Tarn	3-Zone intermédiaire
Occitanie	Haute-Garonne	31584	Villemur-sur-Tarn	81178	Montgaillard	Occitanie	81	Tarn	3-Zone intermédiaire
Occitanie	Haute-Garonne	31451	Revel	81179	Montgey	Occitanie	81	Tarn	3-Zone intermédiaire
Occitanie	Tarn	81060	Carmaux	81180	Montirat	Occitanie	81	Tarn	3-Zone intermédiaire
Occitanie	Tarn	8120	Plaine de l'Agoût	81181	Montpinier	Occitanie	81	Tarn	3-Zone intermédiaire
Occitanie	Tarn	81222	Réalmont	81182	Montredon-Labessonnié	Occitanie	81	Tarn	3-Zone intermédiaire
Occitanie	Tarn	8113	Haut Dadou	81183	Mont-Roc	Occitanie	81	Tarn	3-Zone intermédiaire
Occitanie	Tarn-et-Garonne	82155	Saint-Antonin-Noble-Val	81184	Montrosier	Occitanie	81	Tarn	3-Zone intermédiaire
Occitanie	Haute-Garonne	31584	Villemur-sur-Tarn	81185	Montvalen	Occitanie	81	Tarn	3-Zone intermédiaire
Occitanie	Tarn	81060	Carmaux	81186	Moularès	Occitanie	81	Tarn	3-Zone intermédiaire
Occitanie	Tarn	81105	Graulhet	81187	Moulayrès	Occitanie	81	Tarn	3-Zone intermédiaire
Occitanie	Tarn	81124	Lacaune	81188	Moulin-Mage	Occitanie	81	Tarn	3-Zone intermédiaire
Occitanie	Haute-Garonne	31106	Caraman	81189	Mouzens	Occitanie	81	Tarn	3-Zone intermédiaire
Occitanie	Tarn	8113	Haut Dadou	81190	Mouzieys-Teulet	Occitanie	81	Tarn	3-Zone intermédiaire
Occitanie	Tarn	81060	Carmaux	81191	Mouzieys-Panens	Occitanie	81	Tarn	3-Zone intermédiaire
Occitanie	Tarn	81124	Lacaune	81192	Murat-sur-Vèbre	Occitanie	81	Tarn	3-Zone intermédiaire
Occitanie	Tarn	81124	Lacaune	81193	Nages	Occitanie	81	Tarn	3-Zone intermédiaire
Occitanie	Tarn	81120	Labruguière	81195	Navès	Occitanie	81	Tarn	4-Zone très dotée
Occitanie	Tarn	8116	Mazamet-1	81196	Noailhac	Occitanie	81	Tarn	3-Zone intermédiaire
Occitanie	Tarn	81060	Carmaux	81197	Noailles	Occitanie	81	Tarn	3-Zone intermédiaire
Occitanie	Tarn	8113	Haut Dadou	81198	Orban	Occitanie	81	Tarn	3-Zone intermédiaire
Occitanie	Tarn	81308	Valence-d'Albigeois	81199	Padiès	Occitanie	81	Tarn	4-Zone très dotée

Occitanie	Haute-Garonne	31451	Revel	81200	Palleville	Occitanie	81	Tarn	3-Zone intermédiaire
Occitanie	Tarn	81060	Carmaux	81201	Pampelonne	Occitanie	81	Tarn	3-Zone intermédiaire
Occitanie	Tarn	81220	Rabastens	81202	Parisot	Occitanie	81	Tarn	3-Zone intermédiaire
Occitanie	Tarn	81003	Alban	81203	Paulinet	Occitanie	81	Tarn	1-Zone très sous dotée
Occitanie	Tarn	81163	Mazamet	81204	Payrin-Augmontel	Occitanie	81	Tarn	3-Zone intermédiaire
Occitanie	Tarn	81219	Puylaurens	81205	Péchaudier	Occitanie	81	Tarn	3-Zone intermédiaire
Occitanie	Tarn-et-Garonne	82155	Saint-Antonin-Noble-Val	81206	Penne	Occitanie	81	Tarn	3-Zone intermédiaire
Occitanie	Tarn	81222	Réalmont	81207	Peyregoux	Occitanie	81	Tarn	3-Zone intermédiaire
Occitanie	Tarn	81105	Graulhet	81208	Peyrole	Occitanie	81	Tarn	3-Zone intermédiaire
Occitanie	Tarn	81163	Mazamet	81209	Pont-de-Larn	Occitanie	81	Tarn	3-Zone intermédiaire
Occitanie	Tarn	81219	Puylaurens	81210	Poudis	Occitanie	81	Tarn	3-Zone intermédiaire
Occitanie	Tarn	8113	Haut Dadou	81211	Poulan-Pouzols	Occitanie	81	Tarn	3-Zone intermédiaire
Occitanie	Tarn	81219	Puylaurens	81212	Prades	Occitanie	81	Tarn	3-Zone intermédiaire
Occitanie	Tarn	81140	Lavaur	81213	Pratviel	Occitanie	81	Tarn	3-Zone intermédiaire
Occitanie	Haute-Garonne	31451	Revel	81214	Puéchoursi	Occitanie	81	Tarn	3-Zone intermédiaire
Occitanie	Tarn	81105	Graulhet	81215	Puybegon	Occitanie	81	Tarn	3-Zone intermédiaire
Occitanie	Tarn	81105	Graulhet	81216	Puycalvel	Occitanie	81	Tarn	3-Zone intermédiaire
Occitanie	Tarn	81099	Gaillac	81217	Puycelsi	Occitanie	81	Tarn	5-Zone sur dotée
Occitanie	Tarn	8189	Puygouzon	81218	Puygouzon	Occitanie	81	Tarn	4-Zone très dotée
Occitanie	Tarn	81219	Puylaurens	81219	Puylaurens	Occitanie	81	Tarn	3-Zone intermédiaire
Occitanie	Tarn	81220	Rabastens	81220	Rabastens	Occitanie	81	Tarn	3-Zone intermédiaire
Occitanie	Tarn	8113	Haut Dadou	81221	Rayssac	Occitanie	81	Tarn	3-Zone intermédiaire
Occitanie	Tarn	81222	Réalmont	81222	Réalmont	Occitanie	81	Tarn	3-Zone intermédiaire
Occitanie	Tarn	81163	Mazamet	81223	Le Rialet	Occitanie	81	Tarn	3-Zone intermédiaire
Occitanie	Tarn	81060	Carmaux	81224	Le Riols	Occitanie	81	Tarn	3-Zone intermédiaire
Occitanie	Tarn	81099	Gaillac	81225	Rivières	Occitanie	81	Tarn	5-Zone sur dotée
Occitanie	Tarn	81222	Réalmont	81226	Ronel	Occitanie	81	Tarn	3-Zone intermédiaire
Occitanie	Tarn	8108	Castres-2	81227	Roquecourbe	Occitanie	81	Tarn	3-Zone intermédiaire
Occitanie	Haute-Garonne	31066	Bessières	81228	Roquemaure	Occitanie	81	Tarn	3-Zone intermédiaire
Occitanie	Tarn	81140	Lavaur	81229	Roquevidal	Occitanie	81	Tarn	3-Zone intermédiaire
Occitanie	Tarn	81060	Carmaux	81230	Rosières	Occitanie	81	Tarn	3-Zone intermédiaire
Occitanie	Hérault	34284	Saint-Pons-de-Thomières	81231	Rouairoux	Occitanie	81	Tarn	1-Zone très sous dotée
Occitanie	Tarn	8102	Albi-2	81232	Rouffiac	Occitanie	81	Tarn	5-Zone sur dotée
Occitanie	Tarn	81222	Réalmont	81233	Roumégoux	Occitanie	81	Tarn	3-Zone intermédiaire
Occitanie	Tarn	81060	Carmaux	81234	Roussayrolles	Occitanie	81	Tarn	3-Zone intermédiaire
Occitanie	Tarn	81120	Labruguière	81235	Saint-Affrique-les-Montagnes	Occitanie	81	Tarn	4-Zone très dotée
Occitanie	Tarn	81140	Lavaur	81236	Saint-Agnan	Occitanie	81	Tarn	3-Zone intermédiaire
Occitanie	Haute-Garonne	31451	Revel	81237	Saint-Amancet	Occitanie	81	Tarn	3-Zone intermédiaire
Occitanie	Tarn	81163	Mazamet	81238	Saint-Amans-Soult	Occitanie	81	Tarn	3-Zone intermédiaire
Occitanie	Tarn	81163	Mazamet	81239	Saint-Amans-Valtoret	Occitanie	81	Tarn	3-Zone intermédiaire
Occitanie	Tarn	81003	Alban	81240	Saint-André	Occitanie	81	Tarn	1-Zone très sous dotée
Occitanie	Tarn	81222	Réalmont	81241	Saint-Antonin-de-Lacalm	Occitanie	81	Tarn	3-Zone intermédiaire
Occitanie	Tarn	8118	Montagne noire	81242	Saint-Avit	Occitanie	81	Tarn	3-Zone intermédiaire

Occitanie	Tarn	81099	Gaillac	81243	Saint-Beauzile	Occitanie	81	Tarn	5-Zone sur dotée
Occitanie	Tarn	81060	Carmaux	81244	Saint-Benoît-de-Carmaux	Occitanie	81	Tarn	3-Zone intermédiaire
Occitanie	Tarn	81060	Carmaux	81245	Saint-Christophe	Occitanie	81	Tarn	3-Zone intermédiaire
Occitanie	Tarn	81099	Gaillac	81246	Sainte-Cécile-du-Cayrou	Occitanie	81	Tarn	5-Zone sur dotée
Occitanie	Tarn	8105	Carmaux-1 Le Ségala	81247	Saint-Cirgue	Occitanie	81	Tarn	2-Zone sous dotée
Occitanie	Tarn	81105	Graulhet	81248	Saint-Gauzens	Occitanie	81	Tarn	3-Zone intermédiaire
Occitanie	Tarn	81060	Carmaux	81249	Sainte-Gemme	Occitanie	81	Tarn	3-Zone intermédiaire
Occitanie	Tarn	81222	Réalmon	81250	Saint-Genest-de-Contest	Occitanie	81	Tarn	3-Zone intermédiaire
Occitanie	Tarn	8119	Pastel	81251	Saint-Germain-des-Prés	Occitanie	81	Tarn	4-Zone très dotée
Occitanie	Tarn	8108	Castres-2	81252	Saint-Germier	Occitanie	81	Tarn	3-Zone intermédiaire
Occitanie	Tarn	8105	Carmaux-1 Le Ségala	81253	Saint-Grégoire	Occitanie	81	Tarn	2-Zone sous dotée
Occitanie	Tarn	81060	Carmaux	81254	Saint-Jean-de-Marcel	Occitanie	81	Tarn	3-Zone intermédiaire
Occitanie	Tarn	81140	Lavaur	81255	Saint-Jean-de-Rives	Occitanie	81	Tarn	3-Zone intermédiaire
Occitanie	Tarn	8108	Castres-2	81256	Saint-Jean-de-Vals	Occitanie	81	Tarn	3-Zone intermédiaire
Occitanie	Tarn	8122	Saint-Juéry	81257	Saint-Juéry	Occitanie	81	Tarn	3-Zone intermédiaire
Occitanie	Tarn	81105	Graulhet	81258	Saint-Julien-du-Puy	Occitanie	81	Tarn	3-Zone intermédiaire
Occitanie	Tarn	8105	Carmaux-1 Le Ségala	81259	Saint-Julien-Gaulène	Occitanie	81	Tarn	2-Zone sous dotée
Occitanie	Tarn	81222	Réalmon	81260	Saint-Lieux-Lafenasse	Occitanie	81	Tarn	3-Zone intermédiaire
Occitanie	Tarn	81271	Saint-Sulpice	81261	Saint-Lieux-lès-Lavaur	Occitanie	81	Tarn	3-Zone intermédiaire
Occitanie	Tarn	81060	Carmaux	81262	Saint-Marcel-Campes	Occitanie	81	Tarn	3-Zone intermédiaire
Occitanie	Tarn	81060	Carmaux	81263	Saint-Martin-Laguépie	Occitanie	81	Tarn	3-Zone intermédiaire
Occitanie	Tarn	81308	Valence-d'Albigeois	81264	Saint-Michel-Labadié	Occitanie	81	Tarn	4-Zone très dotée
Occitanie	Tarn-et-Garonne	82155	Saint-Antonin-Noble-Val	81265	Saint-Michel-de-Vax	Occitanie	81	Tarn	3-Zone intermédiaire
Occitanie	Tarn	81219	Puylaurens	81266	Saint-Paul-Cap-de-Joux	Occitanie	81	Tarn	3-Zone intermédiaire
Occitanie	Tarn	81037	Brassac	81267	Saint-Pierre-de-Trivisy	Occitanie	81	Tarn	1-Zone très sous dotée
Occitanie	Tarn	81124	Lacaune	81268	Saint-Salvi-de-Carcavès	Occitanie	81	Tarn	3-Zone intermédiaire
Occitanie	Tarn	8108	Castres-2	81269	Saint-Salvy-de-la-Balme	Occitanie	81	Tarn	3-Zone intermédiaire
Occitanie	Tarn	81219	Puylaurens	81270	Saint-Sernin-lès-Lavaur	Occitanie	81	Tarn	3-Zone intermédiaire
Occitanie	Tarn	81271	Saint-Sulpice	81271	Saint-Sulpice-la-Pointe	Occitanie	81	Tarn	3-Zone intermédiaire
Occitanie	Haute-Garonne	31584	Villemur-sur-Tarn	81272	Saint-Urcisse	Occitanie	81	Tarn	3-Zone intermédiaire
Occitanie	Tarn	8119	Pastel	81273	Saïx	Occitanie	81	Tarn	4-Zone très dotée
Occitanie	Tarn	8102	Albi-2	81274	Saliès	Occitanie	81	Tarn	5-Zone sur dotée
Occitanie	Tarn	81060	Carmaux	81275	Salles	Occitanie	81	Tarn	3-Zone intermédiaire
Occitanie	Tarn	81220	Rabastens	81276	Salvagnac	Occitanie	81	Tarn	3-Zone intermédiaire
Occitanie	Tarn	8105	Carmaux-1 Le Ségala	81277	Saussejac	Occitanie	81	Tarn	2-Zone sous dotée
Occitanie	Tarn	81163	Mazamet	81278	Sauveterre	Occitanie	81	Tarn	3-Zone intermédiaire
Occitanie	Tarn-et-Garonne	82134	Nègrepelisse	81279	La Sauzière-Saint-Jean	Occitanie	81	Tarn	3-Zone intermédiaire
Occitanie	Tarn	81060	Carmaux	81280	Le Ségur	Occitanie	81	Tarn	3-Zone intermédiaire
Occitanie	Tarn	8120	Plaine de l'Agoût	81281	Sémalens	Occitanie	81	Tarn	3-Zone intermédiaire
Occitanie	Tarn	81124	Lacaune	81282	Senaux	Occitanie	81	Tarn	3-Zone intermédiaire
Occitanie	Tarn	81099	Gaillac	81283	Senouillac	Occitanie	81	Tarn	5-Zone sur dotée
Occitanie	Tarn	8102	Albi-2	81284	Le Sequestre	Occitanie	81	Tarn	5-Zone sur dotée
Occitanie	Tarn	8105	Carmaux-1 Le Ségala	81285	Sérénac	Occitanie	81	Tarn	2-Zone sous dotée

Occitanie	Tarn	81219	Puylaurens	81286	Serviès	Occitanie	81	Tarn	3-Zone intermédiaire
Occitanie	Tarn	81222	Réalmont	81287	Sieurac	Occitanie	81	Tarn	3-Zone intermédiaire
Occitanie	Haute-Garonne	31451	Revel	81288	Sorèze	Occitanie	81	Tarn	3-Zone intermédiaire
Occitanie	Tarn	8119	Pastel	81289	Soual	Occitanie	81	Tarn	4-Zone très dotée
Occitanie	Tarn	81060	Carmaux	81290	Souel	Occitanie	81	Tarn	3-Zone intermédiaire
Occitanie	Tarn	81060	Carmaux	81291	Taix	Occitanie	81	Tarn	3-Zone intermédiaire
Occitanie	Tarn	81060	Carmaux	81292	Tanus	Occitanie	81	Tarn	3-Zone intermédiaire
Occitanie	Haute-Garonne	31584	Villemur-sur-Tarn	81293	Tauriac	Occitanie	81	Tarn	3-Zone intermédiaire
Occitanie	Tarn	81099	Gaillac	81294	Técou	Occitanie	81	Tarn	5-Zone sur dotée
Occitanie	Tarn	8113	Haut Dadou	81295	Teillet	Occitanie	81	Tarn	3-Zone intermédiaire
Occitanie	Tarn	8113	Haut Dadou	81296	Terre-Clapier	Occitanie	81	Tarn	3-Zone intermédiaire
Occitanie	Tarn	8103	Albi-3	81297	Terzac	Occitanie	81	Tarn	4-Zone très dotée
Occitanie	Haute-Garonne	31573	Verfeil	81298	Teulat	Occitanie	81	Tarn	3-Zone intermédiaire
Occitanie	Tarn	81140	Lavaur	81299	Teyssode	Occitanie	81	Tarn	3-Zone intermédiaire
Occitanie	Tarn	81060	Carmaux	81300	Tonnac	Occitanie	81	Tarn	3-Zone intermédiaire
Occitanie	Tarn	81222	Réalmont	81301	Le Travet	Occitanie	81	Tarn	3-Zone intermédiaire
Occitanie	Tarn	81060	Carmaux	81302	Tréban	Occitanie	81	Tarn	3-Zone intermédiaire
Occitanie	Tarn	81003	Alban	81303	Trébas	Occitanie	81	Tarn	1-Zone très sous dotée
Occitanie	Tarn	81060	Carmaux	81304	Trévien	Occitanie	81	Tarn	3-Zone intermédiaire
Occitanie	Tarn	81037	Brassac	81305	Vabre	Occitanie	81	Tarn	1-Zone très sous dotée
Occitanie	Tarn	81060	Carmaux	81306	Valderiès	Occitanie	81	Tarn	3-Zone intermédiaire
Occitanie	Tarn	8116	Mazamet-1	81307	Valdurenque	Occitanie	81	Tarn	3-Zone intermédiaire
Occitanie	Tarn	81308	Valence-d'Albigeois	81308	Valence-d'Albigeois	Occitanie	81	Tarn	4-Zone très dotée
Occitanie	Tarn-et-Garonne	82155	Saint-Antonin-Noble-Val	81309	Vaour	Occitanie	81	Tarn	3-Zone intermédiaire
Occitanie	Tarn	81140	Lavaur	81310	Veilhès	Occitanie	81	Tarn	3-Zone intermédiaire
Occitanie	Tarn	81222	Réalmont	81311	Vénès	Occitanie	81	Tarn	3-Zone intermédiaire
Occitanie	Tarn	8118	Montagne noire	81312	Verdalle	Occitanie	81	Tarn	3-Zone intermédiaire
Occitanie	Tarn	81099	Gaillac	81313	Le Verdier	Occitanie	81	Tarn	5-Zone sur dotée
Occitanie	Tarn	81124	Lacaune	81314	Viane	Occitanie	81	Tarn	3-Zone intermédiaire
Occitanie	Tarn	8120	Plaine de l'Agoût	81315	Vielmur-sur-Agout	Occitanie	81	Tarn	3-Zone intermédiaire
Occitanie	Tarn	81099	Gaillac	81316	Vieux	Occitanie	81	Tarn	5-Zone sur dotée
Occitanie	Tarn	8113	Haut Dadou	81317	Villefranche-d'Albigeois	Occitanie	81	Tarn	3-Zone intermédiaire
Occitanie	Haute-Garonne	31106	Caraman	81318	Villeneuve-lès-Lavaur	Occitanie	81	Tarn	3-Zone intermédiaire
Occitanie	Tarn	81060	Carmaux	81319	Villeneuve-sur-Vère	Occitanie	81	Tarn	3-Zone intermédiaire
Occitanie	Tarn	81060	Carmaux	81320	Vindrac-Alayrac	Occitanie	81	Tarn	3-Zone intermédiaire
Occitanie	Tarn	81163	Mazamet	81321	Le Vintrou	Occitanie	81	Tarn	3-Zone intermédiaire
Occitanie	Tarn	81060	Carmaux	81322	Virac	Occitanie	81	Tarn	3-Zone intermédiaire
Occitanie	Tarn	81140	Lavaur	81323	Viterbe	Occitanie	81	Tarn	3-Zone intermédiaire
Occitanie	Tarn	81140	Lavaur	81324	Viviers-lès-Lavaur	Occitanie	81	Tarn	3-Zone intermédiaire
Occitanie	Tarn	8119	Pastel	81325	Viviers-lès-Montagnes	Occitanie	81	Tarn	4-Zone très dotée
Occitanie	Tarn	8103	Albi-3	81326	Sainte-Croix	Occitanie	81	Tarn	4-Zone très dotée
Occitanie	Tarn-et-Garonne	8209	Montech	82001	Albefeuille-Lagarde	Occitanie	82	Tarn-et-Garonne	5-Zone sur dotée
Occitanie	Tarn-et-Garonne	82134	Nègrepelisse	82002	Albias	Occitanie	82	Tarn-et-Garonne	3-Zone intermédiaire

Occitanie	Tarn-et-Garonne	82033	Castelsarrasin	82003	Angeville	Occitanie	82	Tarn-et-Garonne	3-Zone intermédiaire
Occitanie	Tarn-et-Garonne	82013	Beaumont-de-Lomagne	82004	Asques	Occitanie	82	Tarn-et-Garonne	1-Zone très sous dotée
Occitanie	Haute-Garonne	31118	Castelnau-d'Estrétefonds	82005	Aucamville	Occitanie	82	Tarn-et-Garonne	4-Zone très dotée
Occitanie	Tarn-et-Garonne	82013	Beaumont-de-Lomagne	82006	Auterive	Occitanie	82	Tarn-et-Garonne	1-Zone très sous dotée
Occitanie	Tarn-et-Garonne	82037	Caussade	82007	Auty	Occitanie	82	Tarn-et-Garonne	3-Zone intermédiaire
Occitanie	Tarn-et-Garonne	82186	Valence	82008	Auwillar	Occitanie	82	Tarn-et-Garonne	2-Zone sous dotée
Occitanie	Tarn-et-Garonne	82013	Beaumont-de-Lomagne	82009	Balignac	Occitanie	82	Tarn-et-Garonne	1-Zone très sous dotée
Occitanie	Tarn-et-Garonne	82186	Valence	82010	Bardigues	Occitanie	82	Tarn-et-Garonne	2-Zone sous dotée
Occitanie	Tarn-et-Garonne	82087	Lafrançaise	82011	Barry-d'Islemade	Occitanie	82	Tarn-et-Garonne	3-Zone intermédiaire
Occitanie	Tarn-et-Garonne	82033	Castelsarrasin	82012	Les Barthes	Occitanie	82	Tarn-et-Garonne	3-Zone intermédiaire
Occitanie	Tarn-et-Garonne	82013	Beaumont-de-Lomagne	82013	Beaumont-de-Lomagne	Occitanie	82	Tarn-et-Garonne	1-Zone très sous dotée
Occitanie	Tarn-et-Garonne	82190	Verdun-sur-Garonne	82014	Beaupuy	Occitanie	82	Tarn-et-Garonne	3-Zone intermédiaire
Occitanie	Tarn-et-Garonne	82013	Beaumont-de-Lomagne	82015	Belbèze-en-Lomagne	Occitanie	82	Tarn-et-Garonne	1-Zone très sous dotée
Nouvelle-Aquitaine	Lot-et-Garonne	47106	Fumel	82016	Belvèze	Occitanie	82	Tarn-et-Garonne	
Occitanie	Tarn-et-Garonne	82190	Verdun-sur-Garonne	82017	Bessens	Occitanie	82	Tarn-et-Garonne	3-Zone intermédiaire
Occitanie	Tarn-et-Garonne	82134	Nègrepelisse	82018	Bioule	Occitanie	82	Tarn-et-Garonne	3-Zone intermédiaire
Occitanie	Tarn-et-Garonne	82033	Castelsarrasin	82019	Boudou	Occitanie	82	Tarn-et-Garonne	3-Zone intermédiaire
Occitanie	Tarn-et-Garonne	82190	Verdun-sur-Garonne	82020	Bouillac	Occitanie	82	Tarn-et-Garonne	3-Zone intermédiaire
Occitanie	Lot	46201	Montcuq	82021	Bouloc	Occitanie	82	Tarn-et-Garonne	1-Zone très sous dotée
Occitanie	Tarn-et-Garonne	82186	Valence	82022	Bourg-de-Visa	Occitanie	82	Tarn-et-Garonne	2-Zone sous dotée
Occitanie	Tarn-et-Garonne	82125	Montech	82023	Bourret	Occitanie	82	Tarn-et-Garonne	3-Zone intermédiaire
Occitanie	Tarn-et-Garonne	82186	Valence	82024	Brassac	Occitanie	82	Tarn-et-Garonne	2-Zone sous dotée
Occitanie	Tarn-et-Garonne	8209	Montech	82025	Bressols	Occitanie	82	Tarn-et-Garonne	5-Zone sur dotée
Occitanie	Tarn-et-Garonne	82134	Nègrepelisse	82026	Bruniquel	Occitanie	82	Tarn-et-Garonne	3-Zone intermédiaire
Occitanie	Tarn-et-Garonne	82079	Labastide-Saint-Pierre	82027	Campsas	Occitanie	82	Tarn-et-Garonne	4-Zone très dotée
Occitanie	Haute-Garonne	31118	Castelnau-d'Estrétefonds	82028	Canals	Occitanie	82	Tarn-et-Garonne	4-Zone très dotée
Occitanie	Aveyron	12300	Villefranche-de-Rouergue	82029	Castanet	Occitanie	82	Tarn-et-Garonne	3-Zone intermédiaire
Occitanie	Tarn-et-Garonne	82033	Castelsarrasin	82030	Castelferrus	Occitanie	82	Tarn-et-Garonne	3-Zone intermédiaire
Occitanie	Tarn-et-Garonne	82033	Castelsarrasin	82031	Castelmayran	Occitanie	82	Tarn-et-Garonne	3-Zone intermédiaire
Occitanie	Tarn-et-Garonne	82186	Valence	82032	Castelsagrat	Occitanie	82	Tarn-et-Garonne	2-Zone sous dotée
Occitanie	Tarn-et-Garonne	82033	Castelsarrasin	82033	Castelsarrasin	Occitanie	82	Tarn-et-Garonne	3-Zone intermédiaire
Occitanie	Tarn-et-Garonne	82013	Beaumont-de-Lomagne	82034	Castéra-Bouzet	Occitanie	82	Tarn-et-Garonne	1-Zone très sous dotée
Occitanie	Tarn-et-Garonne	82033	Castelsarrasin	82035	Caumont	Occitanie	82	Tarn-et-Garonne	3-Zone intermédiaire
Occitanie	Haute-Garonne	31098	Cadours	82036	Le Causé	Occitanie	82	Tarn-et-Garonne	2-Zone sous dotée
Occitanie	Tarn-et-Garonne	82037	Caussade	82037	Caussade	Occitanie	82	Tarn-et-Garonne	3-Zone intermédiaire
Occitanie	Tarn-et-Garonne	82037	Caussade	82038	Caylus	Occitanie	82	Tarn-et-Garonne	3-Zone intermédiaire
Occitanie	Tarn-et-Garonne	82134	Nègrepelisse	82039	Cayrac	Occitanie	82	Tarn-et-Garonne	3-Zone intermédiaire
Occitanie	Tarn-et-Garonne	82037	Caussade	82040	Cayriech	Occitanie	82	Tarn-et-Garonne	3-Zone intermédiaire
Occitanie	Tarn-et-Garonne	82155	Saint-Antonin-Noble-Val	82041	Cazals	Occitanie	82	Tarn-et-Garonne	3-Zone intermédiaire
Occitanie	Lot	46201	Montcuq	82042	Cazes-Mondenard	Occitanie	82	Tarn-et-Garonne	1-Zone très sous dotée
Occitanie	Tarn-et-Garonne	82013	Beaumont-de-Lomagne	82043	Comberouger	Occitanie	82	Tarn-et-Garonne	1-Zone très sous dotée
Occitanie	Tarn-et-Garonne	8213	Tarn-Tescou-Quercy vert	82044	Corbarieu	Occitanie	82	Tarn-et-Garonne	3-Zone intermédiaire
Occitanie	Tarn-et-Garonne	82033	Castelsarrasin	82045	Cordes-Tolosannes	Occitanie	82	Tarn-et-Garonne	3-Zone intermédiaire

Occitanie	Tarn-et-Garonne	82013	Beaumont-de-Lomagne	82046	Coutures	Occitanie	82	Tarn-et-Garonne	1-Zone très sous dotée
Occitanie	Tarn-et-Garonne	82013	Beaumont-de-Lomagne	82047	Cumont	Occitanie	82	Tarn-et-Garonne	1-Zone très sous dotée
Occitanie	Tarn-et-Garonne	82190	Verdun-sur-Garonne	82048	Dieupentale	Occitanie	82	Tarn-et-Garonne	3-Zone intermédiaire
Occitanie	Tarn-et-Garonne	82186	Valence	82049	Donzac	Occitanie	82	Tarn-et-Garonne	2-Zone sous dotée
Occitanie	Tarn-et-Garonne	82186	Valence	82050	Dunes	Occitanie	82	Tarn-et-Garonne	2-Zone sous dotée
Occitanie	Tarn-et-Garonne	82033	Castelsarrasin	82051	Durfort-Lacapelette	Occitanie	82	Tarn-et-Garonne	3-Zone intermédiaire
Occitanie	Tarn-et-Garonne	82033	Castelsarrasin	82052	Escatalens	Occitanie	82	Tarn-et-Garonne	3-Zone intermédiaire
Occitanie	Tarn-et-Garonne	82013	Beaumont-de-Lomagne	82053	Escazeaux	Occitanie	82	Tarn-et-Garonne	1-Zone très sous dotée
Occitanie	Tarn-et-Garonne	82186	Valence	82054	Espalais	Occitanie	82	Tarn-et-Garonne	2-Zone sous dotée
Occitanie	Tarn-et-Garonne	82013	Beaumont-de-Lomagne	82055	Esparsac	Occitanie	82	Tarn-et-Garonne	1-Zone très sous dotée
Occitanie	Tarn-et-Garonne	82155	Saint-Antonin-Noble-Val	82056	Espinas	Occitanie	82	Tarn-et-Garonne	3-Zone intermédiaire
Occitanie	Haute-Garonne	31202	Fronton	82057	Fabas	Occitanie	82	Tarn-et-Garonne	4-Zone très dotée
Occitanie	Tarn-et-Garonne	82013	Beaumont-de-Lomagne	82058	Fajolles	Occitanie	82	Tarn-et-Garonne	1-Zone très sous dotée
Occitanie	Tarn-et-Garonne	82013	Beaumont-de-Lomagne	82059	Faudoas	Occitanie	82	Tarn-et-Garonne	1-Zone très sous dotée
Occitanie	Tarn-et-Garonne	82033	Castelsarrasin	82060	Fauroux	Occitanie	82	Tarn-et-Garonne	3-Zone intermédiaire
Occitanie	Tarn-et-Garonne	82155	Saint-Antonin-Noble-Val	82061	Féneyrols	Occitanie	82	Tarn-et-Garonne	3-Zone intermédiaire
Occitanie	Tarn-et-Garonne	82125	Montech	82062	Finhan	Occitanie	82	Tarn-et-Garonne	3-Zone intermédiaire
Occitanie	Tarn-et-Garonne	82033	Castelsarrasin	82063	Garganvillar	Occitanie	82	Tarn-et-Garonne	3-Zone intermédiaire
Occitanie	Haute-Garonne	31098	Cadours	82064	Gariès	Occitanie	82	Tarn-et-Garonne	2-Zone sous dotée
Occitanie	Tarn-et-Garonne	82186	Valence	82065	Gasques	Occitanie	82	Tarn-et-Garonne	2-Zone sous dotée
Occitanie	Tarn-et-Garonne	8213	Tarn-Tescou-Quercy vert	82066	Génébrières	Occitanie	82	Tarn-et-Garonne	3-Zone intermédiaire
Occitanie	Tarn-et-Garonne	82013	Beaumont-de-Lomagne	82067	Gensac	Occitanie	82	Tarn-et-Garonne	1-Zone très sous dotée
Occitanie	Tarn-et-Garonne	82013	Beaumont-de-Lomagne	82068	Gimat	Occitanie	82	Tarn-et-Garonne	1-Zone très sous dotée
Occitanie	Aveyron	12300	Villefranche-de-Rouergue	82069	Ginals	Occitanie	82	Tarn-et-Garonne	3-Zone intermédiaire
Occitanie	Tarn-et-Garonne	82013	Beaumont-de-Lomagne	82070	Glatens	Occitanie	82	Tarn-et-Garonne	1-Zone très sous dotée
Occitanie	Tarn-et-Garonne	82013	Beaumont-de-Lomagne	82071	Goas	Occitanie	82	Tarn-et-Garonne	1-Zone très sous dotée
Occitanie	Tarn-et-Garonne	82186	Valence	82072	Golfech	Occitanie	82	Tarn-et-Garonne	2-Zone sous dotée
Occitanie	Tarn-et-Garonne	82186	Valence	82073	Goudourville	Occitanie	82	Tarn-et-Garonne	2-Zone sous dotée
Occitanie	Gers	32208	Lectoure	82074	Gramont	Occitanie	82	Tarn-et-Garonne	3-Zone intermédiaire
Occitanie	Haute-Garonne	31118	Castelnau-d'Estrétefonds	82075	Grisolles	Occitanie	82	Tarn-et-Garonne	4-Zone très dotée
Occitanie	Tarn-et-Garonne	82087	Lafrançaise	82076	L'Honor-de-Cos	Occitanie	82	Tarn-et-Garonne	3-Zone intermédiaire
Occitanie	Tarn-et-Garonne	82037	Caussade	82077	Labarthe	Occitanie	82	Tarn-et-Garonne	3-Zone intermédiaire
Occitanie	Tarn-et-Garonne	82037	Caussade	82078	Labastide-de-Penne	Occitanie	82	Tarn-et-Garonne	3-Zone intermédiaire
Occitanie	Tarn-et-Garonne	82079	Labastide-Saint-Pierre	82079	Labastide-Saint-Pierre	Occitanie	82	Tarn-et-Garonne	4-Zone très dotée
Occitanie	Tarn-et-Garonne	82087	Lafrançaise	82080	Labastide-du-Temple	Occitanie	82	Tarn-et-Garonne	3-Zone intermédiaire
Occitanie	Tarn-et-Garonne	82013	Beaumont-de-Lomagne	82081	Labourgade	Occitanie	82	Tarn-et-Garonne	1-Zone très sous dotée
Occitanie	Tarn-et-Garonne	82037	Caussade	82082	Lacapelle-Livron	Occitanie	82	Tarn-et-Garonne	3-Zone intermédiaire
Occitanie	Tarn-et-Garonne	82186	Valence	82083	Lachapelle	Occitanie	82	Tarn-et-Garonne	2-Zone sous dotée
Occitanie	Tarn-et-Garonne	8210	Pays de Serres Sud-Quercy	82084	Lacour	Occitanie	82	Tarn-et-Garonne	1-Zone très sous dotée
Occitanie	Tarn-et-Garonne	8209	Montech	82085	Lacourt-Saint-Pierre	Occitanie	82	Tarn-et-Garonne	5-Zone sur dotée
Occitanie	Tarn-et-Garonne	82033	Castelsarrasin	82086	Lafitte	Occitanie	82	Tarn-et-Garonne	3-Zone intermédiaire
Occitanie	Tarn-et-Garonne	82087	Lafrançaise	82087	Lafrançaise	Occitanie	82	Tarn-et-Garonne	3-Zone intermédiaire
Occitanie	Tarn	81060	Carmaux	82088	Laguépie	Occitanie	82	Tarn-et-Garonne	3-Zone intermédiaire

Occitanie	Tarn-et-Garonne	82186	Valence	82089	Lamagistère	Occitanie	82	Tarn-et-Garonne	2-Zone sous dotée
Occitanie	Tarn-et-Garonne	8211	Quercy-Aveyron	82090	Lamothe-Capdeville	Occitanie	82	Tarn-et-Garonne	3-Zone intermédiaire
Occitanie	Tarn-et-Garonne	82013	Beaumont-de-Lomagne	82091	Lamothe-Cumont	Occitanie	82	Tarn-et-Garonne	1-Zone très sous dotée
Occitanie	Tarn-et-Garonne	82037	Caussade	82092	Lapenche	Occitanie	82	Tarn-et-Garonne	3-Zone intermédiaire
Occitanie	Tarn-et-Garonne	82013	Beaumont-de-Lomagne	82093	Larrazet	Occitanie	82	Tarn-et-Garonne	1-Zone très sous dotée
Occitanie	Lot	46201	Montcuq	82094	Lauzerte	Occitanie	82	Tarn-et-Garonne	1-Zone très sous dotée
Occitanie	Tarn-et-Garonne	82037	Caussade	82095	Lavaurette	Occitanie	82	Tarn-et-Garonne	3-Zone intermédiaire
Occitanie	Tarn-et-Garonne	82033	Castelsarrasin	82096	La Ville-Dieu-du-Temple	Occitanie	82	Tarn-et-Garonne	3-Zone intermédiaire
Occitanie	Tarn-et-Garonne	82013	Beaumont-de-Lomagne	82097	Lavit	Occitanie	82	Tarn-et-Garonne	1-Zone très sous dotée
Occitanie	Tarn-et-Garonne	8213	Tarn-Tescou-Quercy vert	82098	Léojac	Occitanie	82	Tarn-et-Garonne	3-Zone intermédiaire
Occitanie	Tarn-et-Garonne	82087	Lafrançaise	82099	Lizac	Occitanie	82	Tarn-et-Garonne	3-Zone intermédiaire
Occitanie	Aveyron	12300	Villefranche-de-Rouergue	82100	Loze	Occitanie	82	Tarn-et-Garonne	3-Zone intermédiaire
Occitanie	Tarn-et-Garonne	82186	Valence	82101	Malause	Occitanie	82	Tarn-et-Garonne	2-Zone sous dotée
Occitanie	Tarn-et-Garonne	82186	Valence	82102	Mansonville	Occitanie	82	Tarn-et-Garonne	2-Zone sous dotée
Occitanie	Tarn-et-Garonne	82013	Beaumont-de-Lomagne	82103	Marignac	Occitanie	82	Tarn-et-Garonne	1-Zone très sous dotée
Occitanie	Gers	32208	Lectoure	82104	Marsac	Occitanie	82	Tarn-et-Garonne	3-Zone intermédiaire
Occitanie	Tarn-et-Garonne	82190	Verdun-sur-Garonne	82105	Mas-Grenier	Occitanie	82	Tarn-et-Garonne	3-Zone intermédiaire
Occitanie	Gers	32249	Mauvezin	82106	Maubec	Occitanie	82	Tarn-et-Garonne	2-Zone sous dotée
Occitanie	Tarn-et-Garonne	82013	Beaumont-de-Lomagne	82107	Maumusson	Occitanie	82	Tarn-et-Garonne	1-Zone très sous dotée
Occitanie	Tarn-et-Garonne	82087	Lafrançaise	82108	Meuzac	Occitanie	82	Tarn-et-Garonne	3-Zone intermédiaire
Occitanie	Tarn-et-Garonne	82033	Castelsarrasin	82109	Merles	Occitanie	82	Tarn-et-Garonne	3-Zone intermédiaire
Occitanie	Tarn-et-Garonne	82037	Caussade	82110	Mirabel	Occitanie	82	Tarn-et-Garonne	3-Zone intermédiaire
Occitanie	Tarn-et-Garonne	82033	Castelsarrasin	82111	Miramont-de-Quercy	Occitanie	82	Tarn-et-Garonne	3-Zone intermédiaire
Occitanie	Tarn-et-Garonne	82033	Castelsarrasin	82112	Moissac	Occitanie	82	Tarn-et-Garonne	3-Zone intermédiaire
Occitanie	Tarn-et-Garonne	82037	Caussade	82113	Molières	Occitanie	82	Tarn-et-Garonne	3-Zone intermédiaire
Occitanie	Tarn-et-Garonne	82190	Verdun-sur-Garonne	82114	Monbéqui	Occitanie	82	Tarn-et-Garonne	3-Zone intermédiaire
Occitanie	Tarn-et-Garonne	82134	Nègrepelisse	82115	Monclar-de-Quercy	Occitanie	82	Tarn-et-Garonne	3-Zone intermédiaire
Occitanie	Lot	46201	Montcuq	82116	Montagudet	Occitanie	82	Tarn-et-Garonne	1-Zone très sous dotée
Nouvelle-Aquitaine	Lot-et-Garonne	47106	Fumel	82117	Montaigu-de-Quercy	Occitanie	82	Tarn-et-Garonne	
Occitanie	Tarn-et-Garonne	82125	Montech	82118	Montain	Occitanie	82	Tarn-et-Garonne	3-Zone intermédiaire
Occitanie	Tarn-et-Garonne	82037	Caussade	82119	Montalzat	Occitanie	82	Tarn-et-Garonne	3-Zone intermédiaire
Occitanie	Tarn-et-Garonne	82087	Lafrançaise	82120	Montastruc	Occitanie	82	Tarn-et-Garonne	3-Zone intermédiaire
Occitanie	Tarn-et-Garonne	8299	Montauban	82121	Montauban	Occitanie	82	Tarn-et-Garonne	5-Zone sur dotée
Occitanie	Tarn-et-Garonne	82033	Castelsarrasin	82122	Montbarla	Occitanie	82	Tarn-et-Garonne	3-Zone intermédiaire
Occitanie	Tarn-et-Garonne	82125	Montech	82123	Montbartier	Occitanie	82	Tarn-et-Garonne	3-Zone intermédiaire
Occitanie	Tarn-et-Garonne	8209	Montech	82124	Montbeton	Occitanie	82	Tarn-et-Garonne	5-Zone sur dotée
Occitanie	Tarn-et-Garonne	82125	Montech	82125	Montech	Occitanie	82	Tarn-et-Garonne	3-Zone intermédiaire
Occitanie	Tarn-et-Garonne	82037	Caussade	82126	Monteils	Occitanie	82	Tarn-et-Garonne	3-Zone intermédiaire
Occitanie	Tarn-et-Garonne	82033	Castelsarrasin	82127	Montesquieu	Occitanie	82	Tarn-et-Garonne	3-Zone intermédiaire
Occitanie	Tarn-et-Garonne	82037	Caussade	82128	Montfermier	Occitanie	82	Tarn-et-Garonne	3-Zone intermédiaire
Occitanie	Tarn-et-Garonne	82013	Beaumont-de-Lomagne	82129	Montgaillard	Occitanie	82	Tarn-et-Garonne	1-Zone très sous dotée
Occitanie	Tarn-et-Garonne	82186	Valence	82130	Montjoi	Occitanie	82	Tarn-et-Garonne	2-Zone sous dotée
Occitanie	Tarn-et-Garonne	82037	Caussade	82131	Montpezat-de-Quercy	Occitanie	82	Tarn-et-Garonne	3-Zone intermédiaire

Occitanie	Tarn-et-Garonne	82134	Nègrepelisse	82132	Montricoux	Occitanie	82	Tarn-et-Garonne	3-Zone intermédiaire
Occitanie	Tarn-et-Garonne	82037	Caussade	82133	Mouillac	Occitanie	82	Tarn-et-Garonne	3-Zone intermédiaire
Occitanie	Tarn-et-Garonne	82134	Nègrepelisse	82134	Nègrepelisse	Occitanie	82	Tarn-et-Garonne	3-Zone intermédiaire
Occitanie	Tarn-et-Garonne	82079	Labastide-Saint-Pierre	82135	Nohic	Occitanie	82	Tarn-et-Garonne	4-Zone très dotée
Occitanie	Tarn-et-Garonne	82079	Labastide-Saint-Pierre	82136	Orgueil	Occitanie	82	Tarn-et-Garonne	4-Zone très dotée
Occitanie	Aveyron	12300	Villefranche-de-Rouergue	82137	Pariset	Occitanie	82	Tarn-et-Garonne	3-Zone intermédiaire
Occitanie	Tarn-et-Garonne	82186	Valence	82138	Perville	Occitanie	82	Tarn-et-Garonne	2-Zone sous dotée
Occitanie	Tarn-et-Garonne	82186	Valence	82139	Le Pin	Occitanie	82	Tarn-et-Garonne	2-Zone sous dotée
Occitanie	Tarn-et-Garonne	82087	Lafrançaise	82140	Piquecos	Occitanie	82	Tarn-et-Garonne	3-Zone intermédiaire
Occitanie	Tarn-et-Garonne	82186	Valence	82141	Pommevic	Occitanie	82	Tarn-et-Garonne	2-Zone sous dotée
Occitanie	Haute-Garonne	31118	Castelnau-d'Estrétefonds	82142	Pompignan	Occitanie	82	Tarn-et-Garonne	4-Zone très dotée
Occitanie	Tarn-et-Garonne	82186	Valence	82143	Poupas	Occitanie	82	Tarn-et-Garonne	2-Zone sous dotée
Occitanie	Tarn-et-Garonne	82087	Lafrançaise	82144	Puycornet	Occitanie	82	Tarn-et-Garonne	3-Zone intermédiaire
Occitanie	Tarn-et-Garonne	82134	Nègrepelisse	82145	Puygaillard-de-Quercy	Occitanie	82	Tarn-et-Garonne	3-Zone intermédiaire
Occitanie	Tarn-et-Garonne	82013	Beaumont-de-Lomagne	82146	Puygaillard-de-Lomagne	Occitanie	82	Tarn-et-Garonne	1-Zone très sous dotée
Occitanie	Aveyron	12300	Villefranche-de-Rouergue	82147	Puylagarde	Occitanie	82	Tarn-et-Garonne	3-Zone intermédiaire
Occitanie	Tarn-et-Garonne	82037	Caussade	82148	Puylaroque	Occitanie	82	Tarn-et-Garonne	3-Zone intermédiaire
Occitanie	Tarn-et-Garonne	82037	Caussade	82149	Réalville	Occitanie	82	Tarn-et-Garonne	3-Zone intermédiaire
Occitanie	Tarn-et-Garonne	82079	Labastide-Saint-Pierre	82150	Reyniès	Occitanie	82	Tarn-et-Garonne	4-Zone très dotée
Occitanie	Tarn-et-Garonne	8210	Pays de Serres Sud-Quercy	82151	Roquecor	Occitanie	82	Tarn-et-Garonne	1-Zone très sous dotée
Occitanie	Tarn-et-Garonne	82033	Castelsarrasin	82152	Saint-Aignan	Occitanie	82	Tarn-et-Garonne	3-Zone intermédiaire
Occitanie	Tarn-et-Garonne	8210	Pays de Serres Sud-Quercy	82153	Saint-Amans-du-Pech	Occitanie	82	Tarn-et-Garonne	1-Zone très sous dotée
Occitanie	Tarn-et-Garonne	82033	Castelsarrasin	82154	Saint-Amans-de-Pellagal	Occitanie	82	Tarn-et-Garonne	3-Zone intermédiaire
Occitanie	Tarn-et-Garonne	82155	Saint-Antonin-Noble-Val	82155	Saint-Antonin-Noble-Val	Occitanie	82	Tarn-et-Garonne	3-Zone intermédiaire
Occitanie	Tarn-et-Garonne	82033	Castelsarrasin	82156	Saint-Arroumex	Occitanie	82	Tarn-et-Garonne	3-Zone intermédiaire
Occitanie	Tarn-et-Garonne	8210	Pays de Serres Sud-Quercy	82157	Saint-Beauzeil	Occitanie	82	Tarn-et-Garonne	1-Zone très sous dotée
Occitanie	Tarn-et-Garonne	82186	Valence	82158	Saint-Cirice	Occitanie	82	Tarn-et-Garonne	2-Zone sous dotée
Occitanie	Tarn-et-Garonne	82037	Caussade	82159	Saint-Cirq	Occitanie	82	Tarn-et-Garonne	3-Zone intermédiaire
Occitanie	Tarn-et-Garonne	82186	Valence	82160	Saint-Clair	Occitanie	82	Tarn-et-Garonne	2-Zone sous dotée
Occitanie	Tarn-et-Garonne	8201	Aveyron-Lère	82161	Saint-Étienne-de-Tulmont	Occitanie	82	Tarn-et-Garonne	3-Zone intermédiaire
Occitanie	Tarn-et-Garonne	82037	Caussade	82162	Saint-Georges	Occitanie	82	Tarn-et-Garonne	3-Zone intermédiaire
Occitanie	Tarn-et-Garonne	82186	Valence	82163	Saint-Jean-du-Bouzet	Occitanie	82	Tarn-et-Garonne	2-Zone sous dotée
Occitanie	Lot	46201	Montcuq	82164	Sainte-Juliette	Occitanie	82	Tarn-et-Garonne	1-Zone très sous dotée
Occitanie	Tarn-et-Garonne	82186	Valence	82165	Saint-Loup	Occitanie	82	Tarn-et-Garonne	2-Zone sous dotée
Occitanie	Tarn-et-Garonne	82186	Valence	82166	Saint-Michel	Occitanie	82	Tarn-et-Garonne	2-Zone sous dotée
Occitanie	Tarn-et-Garonne	8213	Tarn-Tescou-Quercy vert	82167	Saint-Nauphary	Occitanie	82	Tarn-et-Garonne	3-Zone intermédiaire
Occitanie	Tarn-et-Garonne	82033	Castelsarrasin	82168	Saint-Nazaire-de-Valentane	Occitanie	82	Tarn-et-Garonne	3-Zone intermédiaire
Occitanie	Tarn-et-Garonne	82033	Castelsarrasin	82169	Saint-Nicolas-de-la-Grave	Occitanie	82	Tarn-et-Garonne	3-Zone intermédiaire
Occitanie	Tarn-et-Garonne	82186	Valence	82170	Saint-Paul-d'Espis	Occitanie	82	Tarn-et-Garonne	2-Zone sous dotée
Occitanie	Tarn-et-Garonne	82033	Castelsarrasin	82171	Saint-Porquier	Occitanie	82	Tarn-et-Garonne	3-Zone intermédiaire
Occitanie	Aveyron	12300	Villefranche-de-Rouergue	82172	Saint-Projet	Occitanie	82	Tarn-et-Garonne	3-Zone intermédiaire
Occitanie	Tarn-et-Garonne	82190	Verdun-sur-Garonne	82173	Saint-Sardos	Occitanie	82	Tarn-et-Garonne	3-Zone intermédiaire
Occitanie	Tarn-et-Garonne	82037	Caussade	82174	Saint-Vincent-d'Autéjac	Occitanie	82	Tarn-et-Garonne	3-Zone intermédiaire

Occitanie	Tarn-et-Garonne	82186	Valence	82175	Saint-Vincent-Lespinasse	Occitanie	82	Tarn-et-Garonne	2-Zone sous dotée
Occitanie	Haute-Garonne	31584	Villemur-sur-Tarn	82176	La Salvetat-Belmontet	Occitanie	82	Tarn-et-Garonne	3-Zone intermédiaire
Occitanie	Lot	46201	Montcuq	82177	Sauveterre	Occitanie	82	Tarn-et-Garonne	1-Zone très sous dotée
Occitanie	Tarn-et-Garonne	82190	Verdun-sur-Garonne	82178	Savenès	Occitanie	82	Tarn-et-Garonne	3-Zone intermédiaire
Occitanie	Tarn-et-Garonne	82037	Caussade	82179	Septfonds	Occitanie	82	Tarn-et-Garonne	3-Zone intermédiaire
Occitanie	Tarn-et-Garonne	82013	Beaumont-de-Lomagne	82180	Sérignac	Occitanie	82	Tarn-et-Garonne	1-Zone très sous dotée
Occitanie	Tarn-et-Garonne	82186	Valence	82181	Sistels	Occitanie	82	Tarn-et-Garonne	2-Zone sous dotée
Nouvelle-Aquitaine	Lot-et-Garonne	47106	Fumel	82182	Touffailles	Occitanie	82	Tarn-et-Garonne	
Occitanie	Lot	46201	Montcuq	82183	Tréjous	Occitanie	82	Tarn-et-Garonne	1-Zone très sous dotée
Occitanie	Tarn-et-Garonne	82134	Nègrepelisse	82184	Vaïssac	Occitanie	82	Tarn-et-Garonne	3-Zone intermédiaire
Occitanie	Tarn-et-Garonne	8210	Pays de Serres Sud-Quercy	82185	Vaïlles	Occitanie	82	Tarn-et-Garonne	1-Zone très sous dotée
Occitanie	Tarn-et-Garonne	82186	Valence	82186	Valence	Occitanie	82	Tarn-et-Garonne	2-Zone sous dotée
Occitanie	Aveyron	12300	Villefranche-de-Rouergue	82187	Varen	Occitanie	82	Tarn-et-Garonne	3-Zone intermédiaire
Occitanie	Haute-Garonne	31584	Villemur-sur-Tarn	82188	Varennes	Occitanie	82	Tarn-et-Garonne	3-Zone intermédiaire
Occitanie	Tarn-et-Garonne	82087	Lafrançaise	82189	Vazerac	Occitanie	82	Tarn-et-Garonne	3-Zone intermédiaire
Occitanie	Tarn-et-Garonne	82190	Verdun-sur-Garonne	82190	Verdun-sur-Garonne	Occitanie	82	Tarn-et-Garonne	3-Zone intermédiaire
Occitanie	Aveyron	12300	Villefranche-de-Rouergue	82191	Verfeil	Occitanie	82	Tarn-et-Garonne	3-Zone intermédiaire
Occitanie	Haute-Garonne	31584	Villemur-sur-Tarn	82192	Verlhac-Tescou	Occitanie	82	Tarn-et-Garonne	3-Zone intermédiaire
Occitanie	Tarn-et-Garonne	82013	Beaumont-de-Lomagne	82193	Vigueron	Occitanie	82	Tarn-et-Garonne	1-Zone très sous dotée
Occitanie	Tarn-et-Garonne	82079	Labastide-Saint-Pierre	82194	Villebrumier	Occitanie	82	Tarn-et-Garonne	4-Zone très dotée
Occitanie	Tarn-et-Garonne	8211	Quercy-Aveyron	82195	Villemade	Occitanie	82	Tarn-et-Garonne	3-Zone intermédiaire

ARS OCCITANIE MONTPELLIER

R76-2020-08-04-001

Portant détermination des zones caractérisées par une offre
insuffisante ou par des
difficultés dans l'accès aux soins concernant la profession
de sage-femme

Arrêté N° 2020 - 2579

Portant détermination des zones caractérisées par une offre insuffisante ou par des difficultés dans l'accès aux soins concernant la profession de sage-femme

Le Directeur Général de l'Agence Régionale de Santé Occitanie

Vu le code de la santé publique et notamment ses articles L. 1434-4 et R.1434-41 ;

Vu le code de la sécurité sociale, notamment ses articles L. 162-9 et 162-14-1 ;

Vu le code général des collectivités territoriales, notamment son article L. 1511-8 ;

Vu la loi n° 2016-41 du 26 janvier 2016 de modernisation de notre système de santé, notamment son article 158 ;

Vu le décret du 24 octobre 2018 portant nomination du directeur général de l'Agence Régionale de Santé - Monsieur Pierre RICORDEAU ;

Vu le décret n° 2017-632 du 25 avril 2017 relatif aux conditions de détermination des zones caractérisées par une offre de soins insuffisante ou par des difficultés dans l'accès aux soins ou dans lesquelles le niveau de l'offre est particulièrement élevé ;

Vu l'avis relatif à l'avenant 4 à la convention nationale des sages-femmes, signée le 11 octobre 2017 et tacitement renouvelée (JO du 10 août 2018) ;

Vu l'arrêté du 17 octobre 2019 relatif à la méthodologie applicable à la profession de sage-femme pour la détermination des zones prévues au 1° de l'article L. 1434-4 du code de la santé publique ;

Vu l'arrêté 2013-02 de l'ARS Midi-Pyrénées du 5 mars 2013 portant détermination des zones de mise en œuvre des mesures destinées à favoriser une meilleure répartition géographique des sages-femmes libérales prévues à l'article L1434-7 du code de santé publique ;

Vu l'arrêté 2012-1609 de l'ARS Languedoc-Roussillon du 1^{er} octobre 2012 portant création d'un avenant n° 2 au schéma régional de l'organisation des soins déterminant un zonage sages-femmes ;

Vu la décision ARS Occitanie n°2020-0036 portant délégation de signature du directeur général de l'Agence Régionale de Santé Occitanie du 10 janvier 2020 ;

Vu la concertation de janvier 2020 avec les représentants de l'Union Régionale des Professionnels de Santé sages-femmes libérales ;

Vu l'avis de la commission paritaire régionale des sages femmes libérales en date du 26 juin 2020 ;

Vu l'avis de la CRSA rendu le 3 juin 2020 ;

Considérant qu'en application des textes susvisés, le Directeur Général de l'Agence Régionale de Santé Occitanie détermine, selon la méthodologie applicable, les zones caractérisées par une offre de soins insuffisante ou par des difficultés dans l'accès aux soins, concernant la profession de sage-femme ;

ARRETE

Article 1^{er} : le présent arrêté abroge les arrêtés précités :

- arrêté 2013-02 de l'ARS Midi-Pyrénées du 5 mars 2013 portant détermination des zones de mise en œuvre des mesures destinées à favoriser une meilleure répartition géographique des sages-femmes libérales prévues à l'article L1434-7 du code de santé publique ;
- arrêté 2012-1609 de l'ARS Languedoc-Roussillon du 1^{er} octobre 2012 portant création d'un avenant n° 2 au schéma régional de l'organisation des soins déterminant un zonage sages-femmes.

Article 2 : Les zones caractérisées par une offre de soins en sages-femmes insuffisante ou par des difficultés dans l'accès aux soins, sont déterminées conformément à l'annexe de l'arrêté du 17 octobre 2019 relatif à la méthodologie applicable à la profession de sage-femme pour la détermination des zones prévues au 1^{er} article L1434-4 du code de santé publique.

Conformément au III de l'article R.1434-41 du code santé publique, les zones dans lesquelles le niveau de l'offre de soins en sage-femme est particulièrement élevé, au sens du 2^o de l'article L1434-4 du code de santé publique, sont déterminées selon la méthodologie définie dans la convention nationale des sages-femmes.

Les autres bassins de vie ou cantons ou villes sont classés en zones intermédiaires.

L'annexe de cet arrêté présente la liste des communes et leur classement dans le zonage.

Article 3 : le présent arrêté prend effet à la date de sa publication.

Article 4 : le présent arrêté peut faire l'objet, dans un délai de deux mois à compter de sa notification ou de la date de publication au recueil des actes administratifs :

- d'un recours gracieux auprès du Directeur Général de l'Agence Régionale de Santé Occitanie ;
- d'un recours hiérarchique auprès du Ministère des solidarités et de la santé ;
- d'un recours contentieux formé par toute personne ayant intérêt à agir devant le Tribunal administratif territorialement compétent, qui peut être saisi par l'application informatique «télérecours citoyens» accessible par internet <https://www.telerecours.fr/>.

Article 5 : le Directeur du Premier Recours de l'Agence Régionale de Santé Occitanie est chargé de l'exécution du présent arrêté, qui sera publié au recueil des actes administratifs de la préfecture de la Région Occitanie.

Fait à Montpellier, le 31 juillet 2020

Pierre RICORDEAU

Pour le Directeur Général de
l'Agence Régionale de Santé Occitanie et par délégation
le Directeur du Premier Recours

Directeur Général
Pascal DURAND

DRAAF Occitanie

R76-2020-07-31-008

Arrêté portant autorisation d'exploiter un bien agricole au titre du contrôle des structures au GAEC DE GNIARS, représenté par BREL Patricia et Christian enregistré sous le n°46200010, d'une superficie de 10,5544 hectares



PRÉFET DE LA RÉGION OCCITANIE

Direction régionale de l'agriculture,
de l'alimentation et de la forêt

Service régional de l'agriculture
et de l'agroalimentaire

AGRI N°R76-2020-0170

Arrêté portant autorisation d'exploiter un bien agricole au titre du contrôle des structures

Le préfet de la région Occitanie,
préfet de la Haute-Garonne
Chevalier de la Légion d'honneur,
Officier de l'ordre national du Mérite,

Vu le code rural et de la pêche maritime dans ses articles L312-1, L331-1 à L331-12, R312-1 à R312-3, R331-1 à R331-12 ;

Vu l'ordonnance n° 2020-306 du 25 mars 2020 relative à la prorogation des délais échus pendant la période d'urgence sanitaire, modifiée par l'ordonnance n° 2020-427 du 15 avril 2020 et par l'ordonnance n° 2020-560 du 13 mai 2020 fixant les délais applicables aux diverses procédures pendant la période d'urgence sanitaire ;

Vu l'arrêté du 29 mars 2016 du préfet de la région Languedoc-Roussillon-Midi-Pyrénées portant schéma directeur régional des exploitations agricoles (SDREA) pour les départements de l'Ariège, de l'Aveyron, de la Haute-Garonne, du Gers, du Lot, des Hautes-Pyrénées, du Tarn et du Tarn-et-Garonne ;

Vu l'arrêté du 25 mars 2020 du préfet de la région Occitanie portant délégation de signature à M. Florent GUHL directeur régional de l'alimentation, de l'agriculture et de la forêt pour la région Occitanie ;

Vu l'arrêté du 1er avril 2020 n°R76-2020-04-01-009/DRAAF du directeur régional de l'alimentation, de l'agriculture et de la forêt de la région Occitanie portant subdélégation de signature à certains agents de la DRAAF ;

Vu la demande d'autorisation d'exploiter déposée par le GAEC FERME LAFARGUE, représenté par VAURS Colette et LAFARGUE Cédric et Yoann, domicilié à Beffaroc 46500 THEGRA, auprès de la direction départementale des territoires du Lot, enregistrée le 20 janvier 2020 sous le n°46200004, relative à 30,1809 ha en propriété de M. BROUQUI Paul et précédemment mis en valeur par EARL des Merveilles;

Vu la demande concurrente partielle sur 10,5544, déposée par le GAEC DE GNIARS, représenté par BREL Patricia et Christian, demeurant à Gniars 46500 MIERS, enregistré le 06 février 2020 sous le numéro 46200010 ;

Direction régionale de l'alimentation, de l'agriculture et de la forêt Occitanie 1/5
Site Montpellier – Immeuble NÉOS – 697 Avenue Étienne MEHUL CA Croix d'Argent CS 90077 - 34078 MONTPELLIER Cedex 3
Tél. 04 67 10 18 80 – Fax. 04 67 10 01 02
Courriel : structures.draaf-occitanie@agriculture.gouv.fr
<http://draaf.occitanie.agriculture.gouv.fr/>

Considérant que l'opération envisagée par le GAEC FERME LAFARGUE, représenté par VAURS Colette et LAFARGUE Cédric et Yoann correspond à **la priorité n°6 du SDREA (autre agrandissement)** pour l'ensemble des surfaces demandées, soit 30,1809 ha ;

Considérant que l'opération envisagée par le GAEC DE GNIARS, représenté par BREL Patricia et Christian, correspond à **la priorité n°6 « autre agrandissement »** pour les parcelles demandées soit 10,5544 ha ;

Considérant que conformément au SDREA, en cas de classement des demandes concurrentes dans un même rang de priorité, les critères d'évaluation de l'intérêt socio-économique et environnemental peuvent permettre de départager les demandes présentées en annexe 2 ;

Considérant que les résultats de cette évaluation attribuent un nombre de points égal aux deux demandes ;

Considérant que la demande susvisée rentre dans le champ d'application du contrôle des structures et qu'elle est conforme aux dispositions du schéma directeur régional des exploitations agricoles pour les départements de l'Ariège, de l'Aveyron, de la Haute-Garonne, du Gers, du Lot, des Hautes-Pyrénées, du Tarn et du Tarn-et-Garonne ;

Arrête :

Art. 1^{er}. – Le GAEC DE GNIARS, représenté par BREL Patricia et Christian, dont le siège d'exploitation est situé à 46500 MIERS, **est autorisé à exploiter le bien foncier d'une superficie de 10,5544 hectares** (détails des parcelles en annexe 1) en propriété de M. BROUQUI Paul.

Art. 2. – La présente autorisation sera périmée si le fonds n'a pas été mis en culture avant l'expiration de l'année culturale qui suit la date de sa notification ou, dans le cas prévu à l'article L. 330-4 du code rural et de la pêche maritime, avant l'expiration de l'année culturale qui suit celle de la fin du versement des aides. Si le bien est loué, l'année culturale à prendre en considération est celle qui suit le départ effectif du preneur en place, sauf si la situation personnelle du demandeur change au regard du contrôle des structures (article L. 331-4 du code rural et de la pêche maritime).

Art. 3. – La présente autorisation n'est valable qu'au titre du contrôle des structures des exploitations agricoles (livre III, titre III du code rural et de la pêche maritime). Elle ne préjuge en rien des suites données aux autres demandes effectuées par le bénéficiaire de la présente autorisation dans le cadre d'autres réglementations. Elle ne dispense en aucun cas ledit bénéficiaire d'entreprendre les démarches au titre d'autres réglementations.

Art. 4. – Le secrétaire général aux affaires régionales, le directeur régional de l'alimentation, de l'agriculture et de la forêt et le directeur départemental des territoires du Lot sont chargés, chacun en ce qui les concerne, de l'exécution du présent arrêté qui sera notifié au demandeur, au propriétaire, au preneur en place, publié au recueil des actes administratifs de la préfecture de la région Occitanie et affiché en mairie de la commune intéressée.

Recours : Vous disposez d'un délai de deux mois à compter de la notification de la présente décision pour déposer :

- soit un recours gracieux devant le préfet ou un recours hiérarchique devant le ministre en charge de l'agriculture ;
- soit un recours contentieux devant le tribunal administratif de Toulouse.

Dans le cas d'un recours gracieux ou hiérarchique, en cas de nouveau refus exprès ou tacite (par absence de réponse dans les deux mois du recours), vous disposez d'un nouveau délai de deux mois pour déposer un recours contentieux devant le tribunal administratif de céans.

Fait à Montpellier, le 31 juillet 2020

Pour le Directeur régional et par délégation,
Le Directeur régional adjoint
de l'agriculture, de l'alimentation
et de la forêt
signé

Nicolas JEANJEAN

Annexe 1

COM	SECTION	N°PLAN	SUPF (ha)	GAEC FERME LAFARGUE	GAEC DE GNIARS
MIERS	AC	129	2,711	x	x
	AC	130	0,4817	x	x
	AC	131	0,5977	x	x
	AC	132	1,4608	x	x
	AC	139	1,988	x	x
	AC	140	0,1906	x	x
	AC	141	0,2385	x	x
	AC	142	0,3106	x	x
	AC	143	0,7093	x	x
	AC	144	0,8786	x	x
	AC	145	0,178	x	x
	AC	146	0,409	x	x
	AC	147	0,4006	x	x
	AI	205	0,6085	x	
	AI	206	0,207	x	
	AI	207	1,2825	x	
	AI	208	0,2215	x	
	AI	209	0,1465	x	
	AI	210	0,839	x	
	AI	211	0,114	x	
	AI	212	0,1255	x	
	AI	214	0,2865	x	
	AI	215	0,372	x	
	AI	218	0,0495	x	
	AI	219	0,9215	x	
	AI	220	0,1647	x	
	AI	221	0,0891	x	
	AI	222	2,544	x	
	AI	223	0,442	x	
	AI	224	0,4115	x	
	AI	225	0,467	x	
	AM	9	0,0866	x	
	AM	10	0,2417	x	
	AM	11	0,2797	x	
	AM	12	0,2268	x	
	AM	13	0,1638	x	
	AM	19	0,2052	x	
	AM	20	0,7233	x	
	AM	25	0,4286	x	
	AM	26	0,4792	x	
	AM	27	0,9901	x	
	AM	28	0,6156	x	
AM	229	0,1812	x		
AM	275	0,7515	x		
AM	276	0,1917	x		
AM	277	0,7803	x		
AM	283	0,2162	x		
AM	284	0,1197	x		
AM	289	2,7962	x		
AM	291	0,401	x		
AM	292	0,4558	x		
Total en ha			30,1809	30,1809	10,5544

Annexe 2 : Tableau des priorités pour départager les demandes concurrentes

		GAEC FERME LAFARGUE	GAEC DE GNIARS	Nombre de points	
				Oui	Non
PERFORMANCE ECONOMIQUE					
Diversification commercialisation de proximité	Diversification Commercialisation	1	0	1	0
	SIQO	1	0	1	0
PERFORMANCE ENVIRONNEMENTALE					
Impact environnemental	AB, HVE ou adhésion GIEE	0	0	1	0
	Éligibilité verdissement de la PAC	1	1	1	0
Structure parcellaire	Distance < à 10km	1	1	1	0
	Parcelles sont-elles contiguës	0	1	1	0
	Restructuration parcellaire	0	1	1	0
PERFORMANCE SOCIALE					
Situation personnelle	Exploitant ATP ou installation progressive	1	1	1	0
	Affiliation AMEXA et avec l'opération son revenu agricole est-il supérieur à son revenu non agricole	1	1	1	0
	Agés du demandeur > 62 ans	0	0	-1	0
	Tous les associés > 62 ans	0	0	-1	0
Emploi	SAU/actif < 70 % du seuil	1	1	1	0
	Société contient 1 associé non exploitant	0	0	-1	0
Niveau de participation du demandeur dans une société	Parts sociales du JA de moins de 5 ans sont < à 1/N (N étant le nombre d'associés)	0	0	-1	0
TOTAL DES POINTS		7	7		

DRAAF Occitanie

R76-2020-07-31-007

Arrêté portant autorisation d'exploiter un bien agricole au titre du contrôle des structures au GAEC FERME LAFARGUE, représenté par VAURS Colette et LAFARGUE Cédric et Yoann enregistré sous le n°46200004, d'une superficie de 30,1809 hectares



PRÉFET DE LA RÉGION OCCITANIE

Direction régionale de l'agriculture,
de l'alimentation et de la forêt

Service régional de l'agriculture
et de l'agroalimentaire

AGRI N°R76-2020-0169

Arrêté portant autorisation d'exploiter un bien agricole au titre du contrôle des structures

Le préfet de la région Occitanie,
préfet de la Haute-Garonne
Chevalier de la Légion d'honneur,
Officier de l'ordre national du Mérite,

Vu le code rural et de la pêche maritime dans ses articles L312-1, L331-1 à L331-12, R312-1 à R312-3, R331-1 à R331-12 ;

Vu l'ordonnance n° 2020-306 du 25 mars 2020 relative à la prorogation des délais échus pendant la période d'urgence sanitaire, modifiée par l'ordonnance n° 2020-427 du 15 avril 2020 et par l'ordonnance n° 2020-560 du 13 mai 2020 fixant les délais applicables aux diverses procédures pendant la période d'urgence sanitaire ;

Vu l'arrêté du 29 mars 2016 du préfet de la région Occitanie portant schéma directeur régional des exploitations agricoles (SDREA) pour les départements de l'Ariège, de l'Aveyron, de la Haute-Garonne, du Gers, du Lot, des Hautes-Pyrénées, du Tarn et du Tarn-et-Garonne ;

Vu l'arrêté du 25 mars 2020 du préfet de la région Occitanie portant délégation de signature à M. Florent GUHL directeur régional de l'alimentation, de l'agriculture et de la forêt pour la région Occitanie ;

Vu l'arrêté du 1er avril 2020 n°R76-2020-04-01-009/DRAAF du directeur régional de l'alimentation, de l'agriculture et de la forêt de la région Occitanie portant subdélégation de signature à certains agents de la DRAAF ;

Vu la demande d'autorisation d'exploiter déposée par le GAEC FERME LAFARGUE, représenté par VAURS Colette et LAFARGUE Cédric et Yoann, domicilié à Beffaroc 46500 THEGRA, auprès de la direction départementale des territoires du Lot, enregistrée le 20 janvier 2020 sous le n°46200004, relative à 30,1809 ha en propriété de M. BROUQUI Paul et précédemment mis en valeur par EARL des Merveilles;

Vu la demande concurrente partielle sur 10,5544, déposée par le GAEC DE GNIARS, représenté par BREL Patricia et Christian, demeurant à Gniars 46500 MIERS, enregistrée le 06 février 2020 sous le numéro 46200010 ;

Considérant que l'opération envisagée par le GAEC FERME LAFARGUE, représenté par VAURS Colette et LAFARGUE Cédric et Yoann correspond à **la priorité n°6 du SDREA (autre agrandissement)** pour l'ensemble des surfaces demandées, soit 30,1809 ha ;

Considérant que l'opération envisagée par le GAEC DE GNIARS, représenté par BREL Patricia et Christian, correspond à **la priorité n°6 « autre agrandissement »** pour les parcelles demandées soit 10,5544 ha ;

Considérant que conformément au SDREA, en cas de classement des demandes concurrentes dans un même rang de priorité, les critères d'évaluation de l'intérêt socio-économique et environnemental peuvent permettre de départager les demandes présentées en annexe 2 ;

Considérant que les résultats de cette évaluation attribuent un nombre de points égal aux deux demandes.

Considérant que la demande susvisée rentre dans le champ d'application du contrôle des structures et qu'elle est conforme aux dispositions du schéma directeur régional des exploitations agricoles pour les départements de l'Ariège, de l'Aveyron, de la Haute-Garonne, du Gers, du Lot, des Hautes-Pyrénées, du Tarn et du Tarn-et-Garonne ;

Arrête :

Art. 1^{er}. – Le GAEC FERME LAFARGUE, représenté par VAURS Colette et LAFARGUE Cédric et Yoann dont le siège d'exploitation est situé à 46500 THEGRA, **est autorisé à exploiter le bien foncier d'une superficie de 30,1809 hectares** (détails des parcelles en annexe 1) en propriété de M. BROUQUI Paul.

Art. 2. – La présente autorisation sera périmée si le fonds n'a pas été mis en culture avant l'expiration de l'année culturale qui suit la date de sa notification ou, dans le cas prévu à l'article L. 330-4 du code rural et de la pêche maritime, avant l'expiration de l'année culturale qui suit celle de la fin du versement des aides. Si le bien est loué, l'année culturale à prendre en considération est celle qui suit le départ effectif du preneur en place, sauf si la situation personnelle du demandeur change au regard du contrôle des structures (article L. 331-4 du code rural et de la pêche maritime).

Art. 3. – La présente autorisation n'est valable qu'au titre du contrôle des structures des exploitations agricoles (livre III, titre III du code rural et de la pêche maritime). Elle ne préjuge en rien des suites données aux autres demandes effectuées par le bénéficiaire de la présente autorisation dans le cadre d'autres réglementations. Elle ne dispense en aucun cas ledit bénéficiaire d'entreprendre les démarches au titre d'autres réglementations.

Art. 4. – Le secrétaire général aux affaires régionales, le directeur régional de l'alimentation, de l'agriculture et de la forêt et le directeur départemental des territoires du Lot sont chargés, chacun en ce qui les concerne, de l'exécution du présent arrêté qui sera notifié au demandeur, au propriétaire, au preneur en place, publié au recueil des actes administratifs de la préfecture de la région Occitanie et affiché en mairie de la commune intéressée.

Recours : *Vous disposez d'un délai de deux mois à compter de la notification de la présente décision pour déposer :*

- *soit un recours gracieux devant le préfet ou un recours hiérarchique devant le ministre en charge de l'agriculture ;*
- *soit un recours contentieux devant le tribunal administratif de Toulouse.*

Dans le cas d'un recours gracieux ou hiérarchique, en cas de nouveau refus exprès ou tacite (par absence de réponse dans les deux mois du recours), vous disposez d'un nouveau délai de deux mois pour déposer un recours contentieux devant le tribunal administratif de céans.

Fait à Montpellier, le 31 juillet 2020

Pour le Directeur régional et par délégation,
Le Directeur régional adjoint
de l'agriculture, de l'alimentation
et de la forêt
signé

Nicolas JEANJEAN

Annexe 1

COM	SECTION	N°PLAN	SUPF (ha)	GAEC FERME LAFARGUE	GAEC DE GNIARS
MIERS	AC	129	2,711	x	x
	AC	130	0,4817	x	x
	AC	131	0,5977	x	x
	AC	132	1,4608	x	x
	AC	139	1,988	x	x
	AC	140	0,1906	x	x
	AC	141	0,2385	x	x
	AC	142	0,3106	x	x
	AC	143	0,7093	x	x
	AC	144	0,8786	x	x
	AC	145	0,178	x	x
	AC	146	0,409	x	x
	AC	147	0,4006	x	x
	AI	205	0,6085	x	
	AI	206	0,207	x	
	AI	207	1,2825	x	
	AI	208	0,2215	x	
	AI	209	0,1465	x	
	AI	210	0,839	x	
	AI	211	0,114	x	
	AI	212	0,1255	x	
	AI	214	0,2865	x	
	AI	215	0,372	x	
	AI	218	0,0495	x	
	AI	219	0,9215	x	
	AI	220	0,1647	x	
	AI	221	0,0891	x	
	AI	222	2,544	x	
	AI	223	0,442	x	
	AI	224	0,4115	x	
	AI	225	0,467	x	
	AM	9	0,0866	x	
	AM	10	0,2417	x	
	AM	11	0,2797	x	
	AM	12	0,2268	x	
	AM	13	0,1638	x	
	AM	19	0,2052	x	
	AM	20	0,7233	x	
	AM	25	0,4286	x	
	AM	26	0,4792	x	
	AM	27	0,9901	x	
	AM	28	0,6156	x	
AM	229	0,1812	x		
AM	275	0,7515	x		
AM	276	0,1917	x		
AM	277	0,7803	x		
AM	283	0,2162	x		
AM	284	0,1197	x		
AM	289	2,7962	x		
AM	291	0,401	x		
AM	292	0,4558	x		
Total en ha			30,1809	30,1809	10,5544

Annexe 2 : Tableau des priorités pour départager les demandes concurrentes

		GAEC FERME LAFARGUE	GAEC DE GNIARS	Nombre de points	
				Oui	Non
PERFORMANCE ECONOMIQUE					
Diversification commercialisation de proximité	Diversification Commercialisation	1	0	1	0
	SIQO	1	0	1	0
PERFORMANCE ENVIRONNEMENTALE					
Impact environnemental	AB, HVE ou adhésion GIEE	0	0	1	0
	Éligibilité verdissement de la PAC	1	1	1	0
Structure parcellaire	Distance < à 10km	1	1	1	0
	Parcelles sont-elles contiguës	0	1	1	0
	Restructuration parcellaire	0	1	1	0
PERFORMANCE SOCIALE					
Situation personnelle	Exploitant ATP ou installation progressive	1	1	1	0
	Affiliation AMEXA et avec l'opération son revenu agricole est-il supérieur à son revenu non agricole	1	1	1	0
	Ages du demandeur > 62 ans	0	0	-1	0
	Tous les associés > 62 ans	0	0	-1	0
Emploi	SAU/actif < 70 % du seuil	1	1	1	0
	Société contient 1 associé non exploitant	0	0	-1	0
Niveau de participation du demandeur dans une société	Parts sociales du JA de moins de 5 ans sont < à 1/N (N étant le nombre d'associés)	0	0	-1	0
TOTAL DES POINTS		7	7		

SGAR

R76-2020-08-03-004

arrêté portant modification de l'arrêté constatant la
désignation des membres du CESER -CGT



PRÉFET DE LA RÉGION OCCITANIE

Secrétariat général pour les affaires régionales
Pôle modernisation, mutualisation et moyens

Arrêté portant modification de l'arrêté constatant la désignation des membres du conseil économique, social et environnemental régional Occitanie

Le préfet de la région Occitanie,
Préfet de la Haute-Garonne,
Chevalier de la Légion d'honneur,
Officier de l'ordre national du Mérite,

Vu le code général des collectivités territoriales, notamment les articles L.4131-2 et R 4134-1 à R.4134-7 ;
Vu l'arrêté préfectoral du 27 octobre 2017 modifié portant composition du conseil économique, social et environnemental régional de la région Occitanie ;
Vu l'arrêté préfectoral du 23 janvier 2020 constatant la désignation des membres du conseil économique, social et environnemental régional d'Occitanie ;
Vu la lettre de démission au préfet de la région Occitanie de Monsieur ORDON Benjamin en date du 8 juillet 2020 ;
Vu la délibération de la réunion du bureau régional CGT Occitanie du 29 juin 2020 désignant Monsieur Francisco POLICARPO Agent de Maîtrise, EDF Aude en remplacement de Monsieur Benjamin ORDON pour siéger au sein du Conseil Économique Social et Environnemental de la Région (CESER) Occitanie à compter du 1^{er} septembre 2020 ;
Vu la lettre du secrétaire régional de la Confédération Générale du Travail Occitanie en date du 6 juillet 2020 portant désignation de Monsieur Francisco POLICARPO Agent de Maîtrise, EDF Aude en remplacement de Monsieur Benjamin ORDON ;
Sur proposition du secrétaire général pour les affaires régionales,

Arrête :

Art. 1^{er}. – L'arrêté préfectoral du 23 janvier 2020 désignant les membres du conseil économique, social et environnemental régional de la région Occitanie susvisé est ainsi modifié :

Article 1^{er} :

2^{ème} collège, organisations syndicales de salariés les plus représentatives, 54 représentants désignés :

II.1 Par le Comité Régional CGT

lire Monsieur Francisco POLICARPO en remplacement de Monsieur Benjamin ORDON.

Art. 2. – Le secrétaire général pour les affaires régionales est chargé de l'exécution du présent arrêté qui sera notifié au président du conseil économique, social et environnemental et publié au recueil des actes administratifs de la préfecture de région.

Fait à Toulouse, le 3 août 2020

Pour le préfet de région et par délégation,
Le secrétaire général pour les affaires régionales,



Nicolas HESSE

SGAR

R76-2020-08-03-003

arrêté portant modification de l'arrêté constatant la
désignation des membres du CESER Occitanie-CRAJEP

PRÉFET DE LA RÉGION OCCITANIE

Secrétariat général pour les affaires régionales
Pôle modernisation, mutualisation et moyens

Arrêté portant modification de l'arrêté constatant la désignation des membres du conseil économique, social et environnemental régional Occitanie

Le préfet de la région Occitanie,
Préfet de la Haute-Garonne,
Chevalier de la Légion d'honneur,
Officier de l'ordre national du Mérite,

Vu le code général des collectivités territoriales, notamment les articles L.4131-2 et R 4134-1 à R.4134-7 ;
Vu l'arrêté préfectoral du 27 octobre 2017 modifié portant composition du conseil économique, social et environnemental régional de la région Occitanie ;
Vu l'arrêté préfectoral du 23 janvier 2020 constatant la désignation des membres du conseil économique, social et environnemental régional d'Occitanie ;
Vu la lettre de démission au préfet de la région Occitanie de Madame Camille PLAGNARD en date du 8 juin 2020 ;
Vu la lettre de la Directrice du Comité Régional des Associations agréées de Jeunesse et d'Éducation Populaire (CRAJEP) Occitanie en date du 30 juillet 2020 portant désignation de Madame Morgane PASTORET salariée à l'Association de la Fondation Étudiante pour la Ville (AFEV) en remplacement de Madame Camille PLAGNARD pour siéger au sein du Conseil Économique Social et Environnemental de la Région (CESER) Occitanie à compter du 28 août 2020 ;
Sur proposition du secrétaire général pour les affaires régionales,

Arrête :

Art. 1^{er}. – L'arrêté préfectoral du 23 janvier 2020 désignant les membres du conseil économique, social et environnemental régional de la région Occitanie susvisé est ainsi modifié :

Article 1^{er} :

3^{ème} collège, représentants des organismes et associations qui participent à la vie collective de la région, 54 représentants désignés :

IX. Organisations représentatives des jeunes (dont trois représentants d'associations d'éducation populaire âgés de moins de trente ans)

III.30 Par le Comité Régional des Associations agréées de Jeunesse et d'Éducation Populaire (CRAJEP) dont un par la Fédération Régionale des Maisons des Jeunes et de la Culture (FRMJC) lire Madame Morgane PASTORET en remplacement de Madame Camille PLAGNARD.

Art. 2. – Le secrétaire général pour les affaires régionales est chargé de l'exécution du présent arrêté qui sera notifié au président du conseil économique, social et environnemental et publié au recueil des actes administratifs de la préfecture de région.

Fait à Toulouse, le 3 août 2020

Pour le préfet de région et par délégation,
Le secrétaire général pour les affaires régionales,



Nicolas HESSE