

Eléments et Objectifs de la sous-trame cours d'eau

Planche F06



Légende

- Limites de la région
- Zones urbanisées
- Réseau ferré
- Réseau routier principal

Obstacles aux continuités

- Obstacles à l'écoulement des cours d'eau

Sous-trame cours d'eau / objectif

- Réservoir de biodiversité linéaires, à préserver
- Réservoir de biodiversité linéaires à remettre en bon état

- Corridors linéaires, à préserver
- Corridors linéaires, à remettre en bon état
- Corridors surfaciques, à préserver

Décembre 2014

Echelle : 1 / 100.000 (A3 100%)



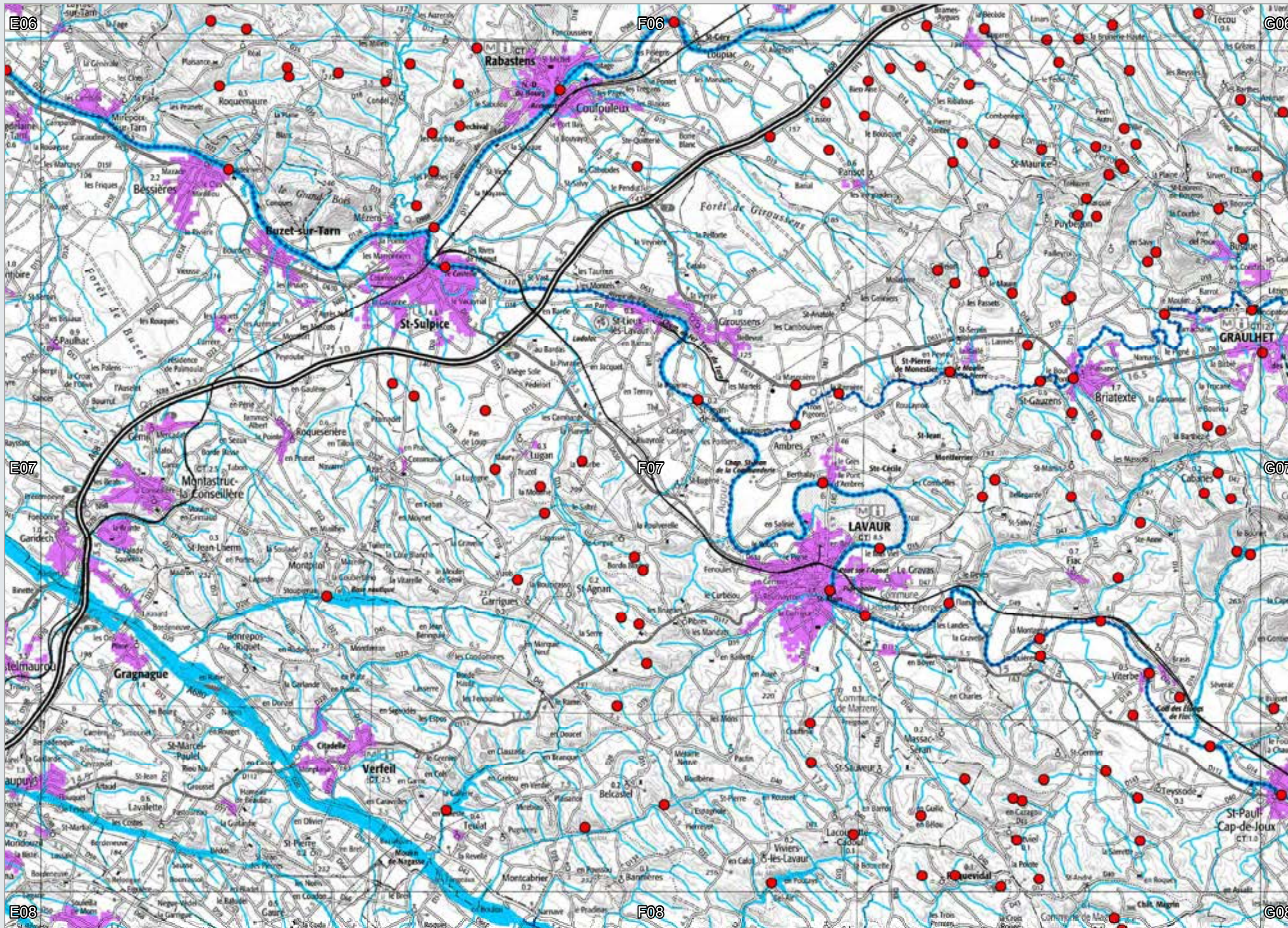

Eléments et Objectifs de la sous-trame cours d'eau

Planche F07



Légende

- Limites de la région
- Zones urbanisées
- Réseau ferré
- Réseau routier principal

Obstacles aux continuités

- Obstacles à l'écoulement des cours d'eau

Sous-trame cours d'eau / objectif

- Réservoir de biodiversité linéaires, à préserver
- Réservoir de biodiversité linéaires à remettre en bon état

- Corridors linéaires, à préserver
- Corridors linéaires, à remettre en bon état
- Corridors surfaciques, à préserver

Décembre 2014

Echelle : 1 / 100.000 (A3 100%)

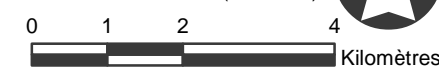

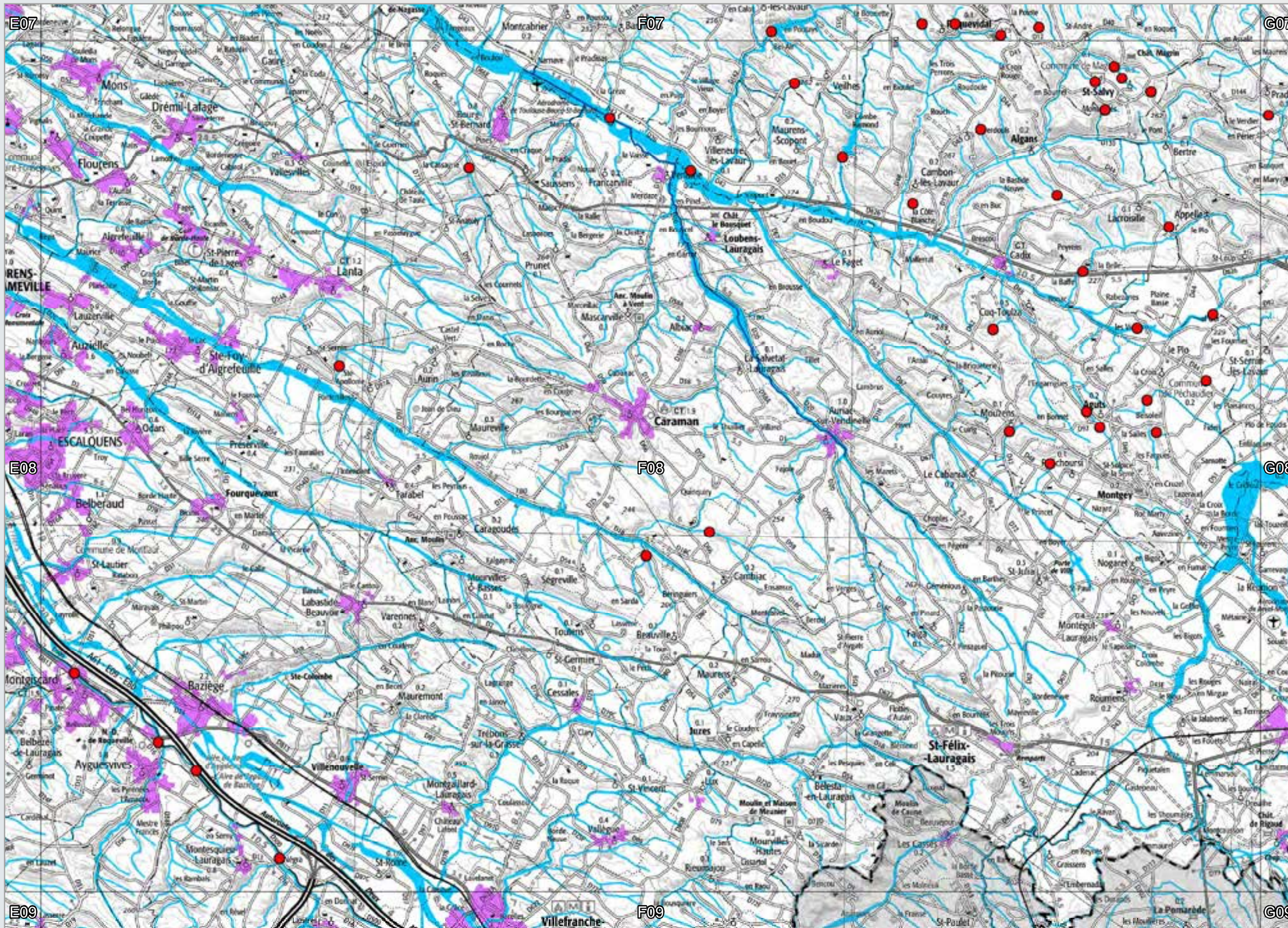

Eléments et Objectifs de la sous-trame cours d'eau

Planche F08



Légende

- Limites de la région
- Zones urbanisées
- Réseau ferré
- Réseau routier principal

Obstacles aux continuités

- Obstacles à l'écoulement des cours d'eau

Sous-trame cours d'eau / objectif

- Réservoir de biodiversité linéaires, à préserver
- Réservoir de biodiversité linéaires à remettre en bon état

- Corridors linéaires, à préserver
- Corridors linéaires, à remettre en bon état
- Corridors surfaciques, à préserver

Décembre 2014

Echelle : 1 / 100.000 (A3 100%)

0 1 2 4 Kilomètres



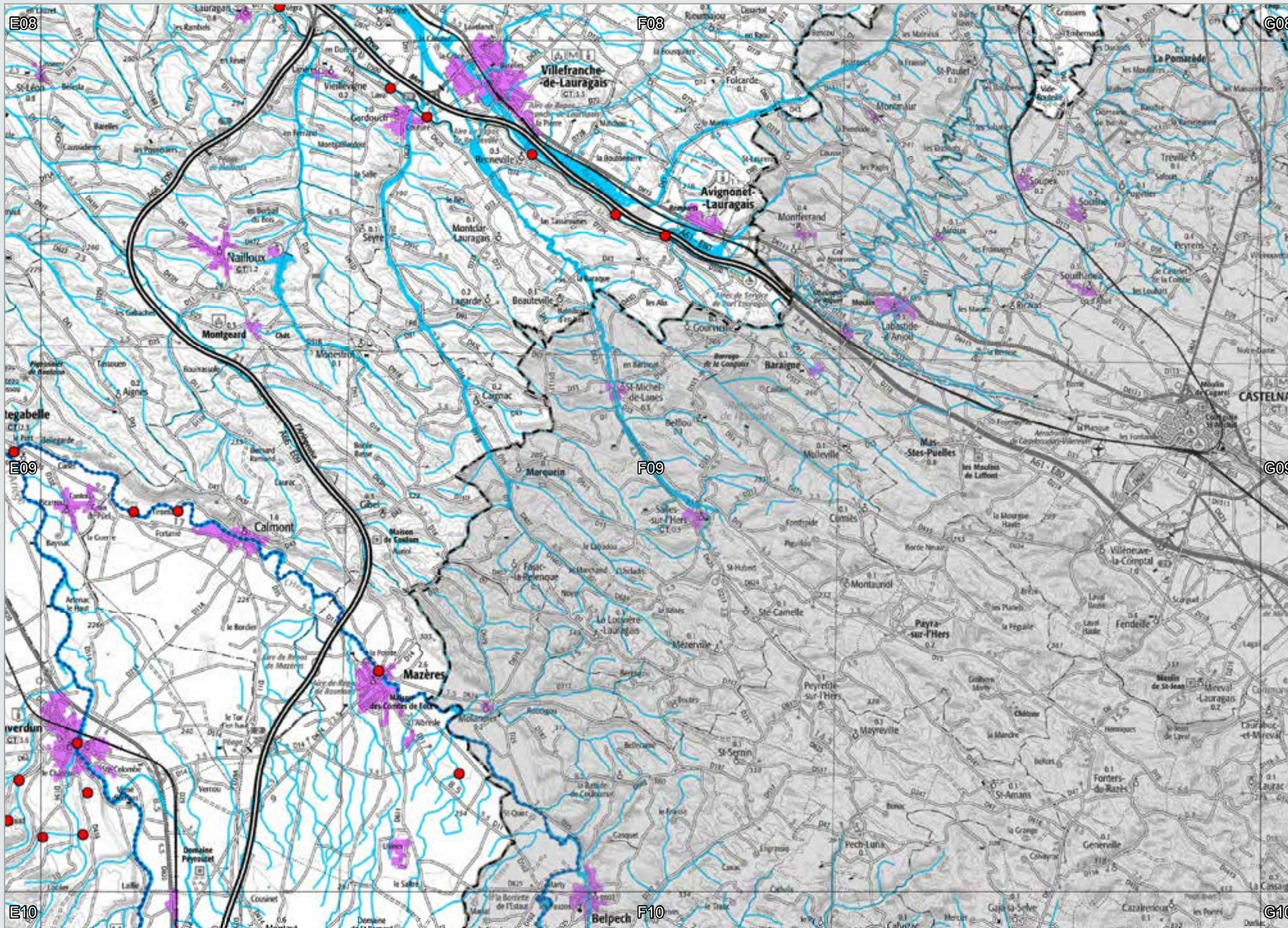

Eléments et Objectifs de la sous-trame cours d'eau

Planche F09



Légende

- Limites de la région
- Zones urbanisées
- Réseau ferré
- Réseau routier principal

Obstacles aux continuités

- Obstacles à l'écoulement des cours d'eau

Sous-trame cours d'eau / objectif

- Réservoir de biodiversité linéaires, à préserver
- Réservoir de biodiversité linéaires à remettre en bon état

- Corridors linéaires, à préserver
- Corridors linéaires, à remettre en bon état
- Corridors surfaciens, à préserver

Décembre 2014

Echelle : 1 / 100.000 (A3 100%)

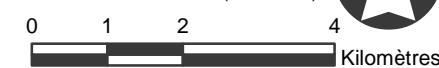

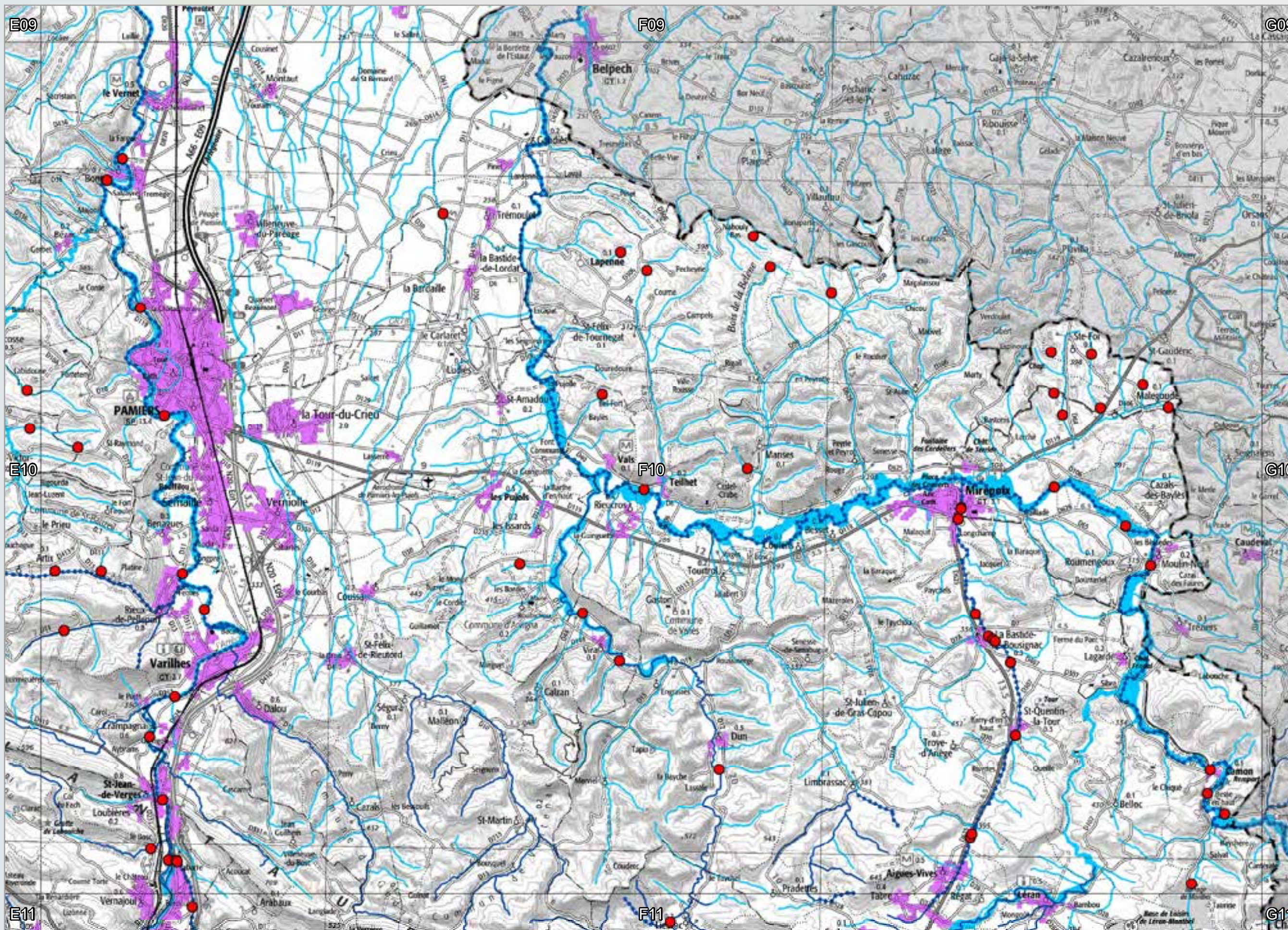

Légende

- Limites de la région
- Zones urbanisées
- Réseau ferré
- Réseau routier principal

- Obstacles aux continuités**
- Obstacles à l'écoulement des cours d'eau

- Sous-trame cours d'eau / objectif**
- Réservoir de biodiversité linéaires, à préserver
 - Réservoir de biodiversité linéaires à remettre en bon état

- Corridors linéaires, à préserver
- Corridors linéaires, à remettre en bon état
- Corridors surfaciques, à préserver

Décembre 2014

Echelle : 1 / 100.000 (A3 100%)

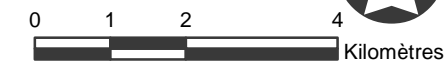

Fonds : SCAN 100© IGN 2014 Sources : BD-Topo© IGN 2009 / BD CARTHAGE© IGN (2014) / ROE ONEMA (2012) / ECOTONE* (2012) mise à jour DREAL-MP (2014) * cf. note méthodologique pour les détails du traitement

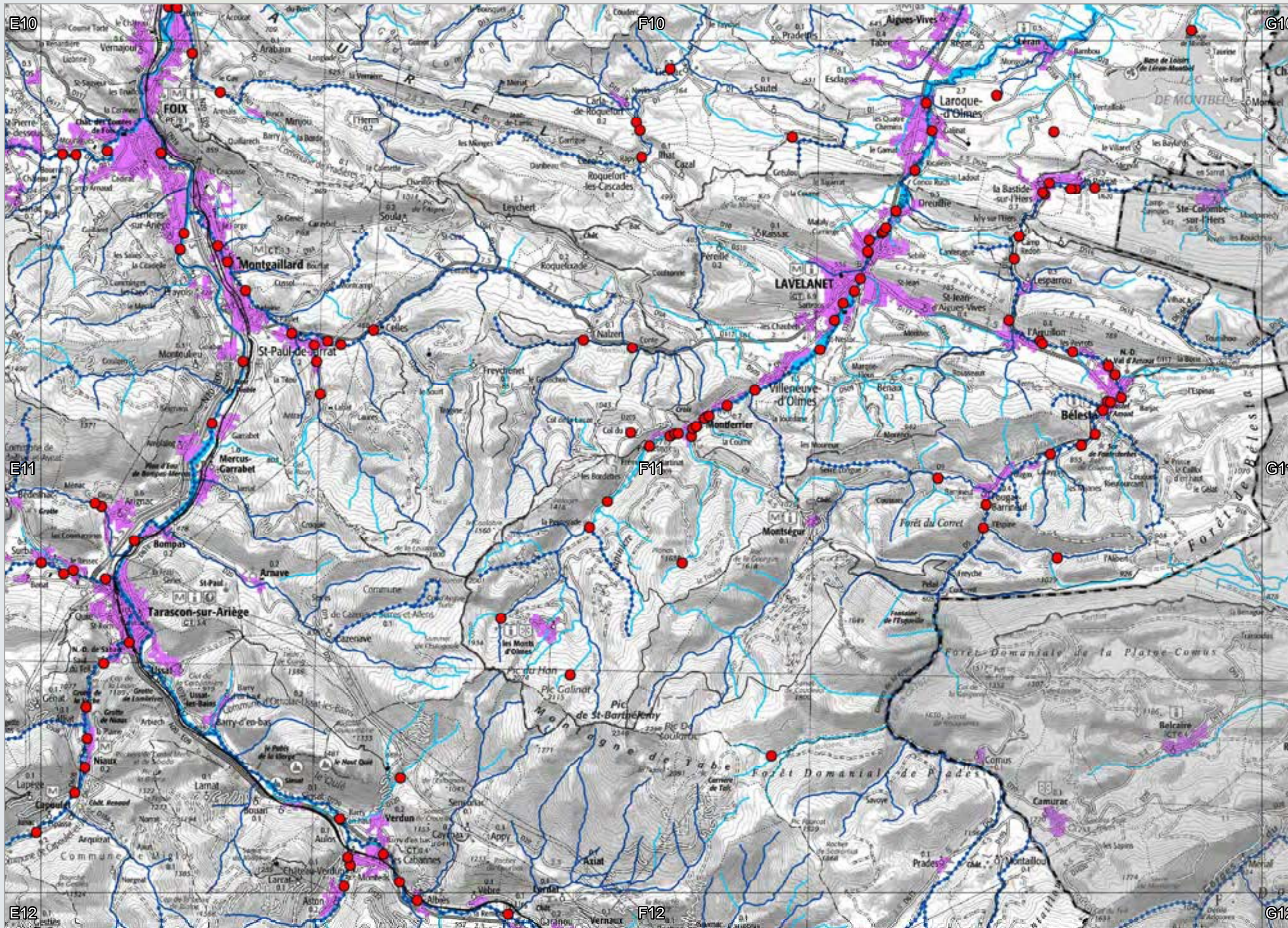

Eléments et Objectifs de la sous-trame cours d'eau

Planche F11



Légende

- Limites de la région
- Zones urbanisées
- Réseau ferré
- Réseau routier principal

Obstacles aux continuités

- Obstacles à l'écoulement des cours d'eau

Sous-trame cours d'eau / objectif

- Réservoir de biodiversité linéaires, à préserver
- Réservoir de biodiversité linéaires à remettre en bon état
- Corridors linéaires, à préserver
- Corridors linéaires, à remettre en bon état
- Corridors surfaciens, à préserver

Décembre 2014

Echelle : 1 / 100.000 (A3 100%)



Fonds : SCAN 100© IGN 2014 Sources : BD-Topo© IGN 2009 / BD CARTHAGE© IGN (2014) / ROE ONEMA (2012) / ECOTONE* (2012) mise à jour DREAL-MP (2014) * cf. note méthodologique pour les détails du traitement

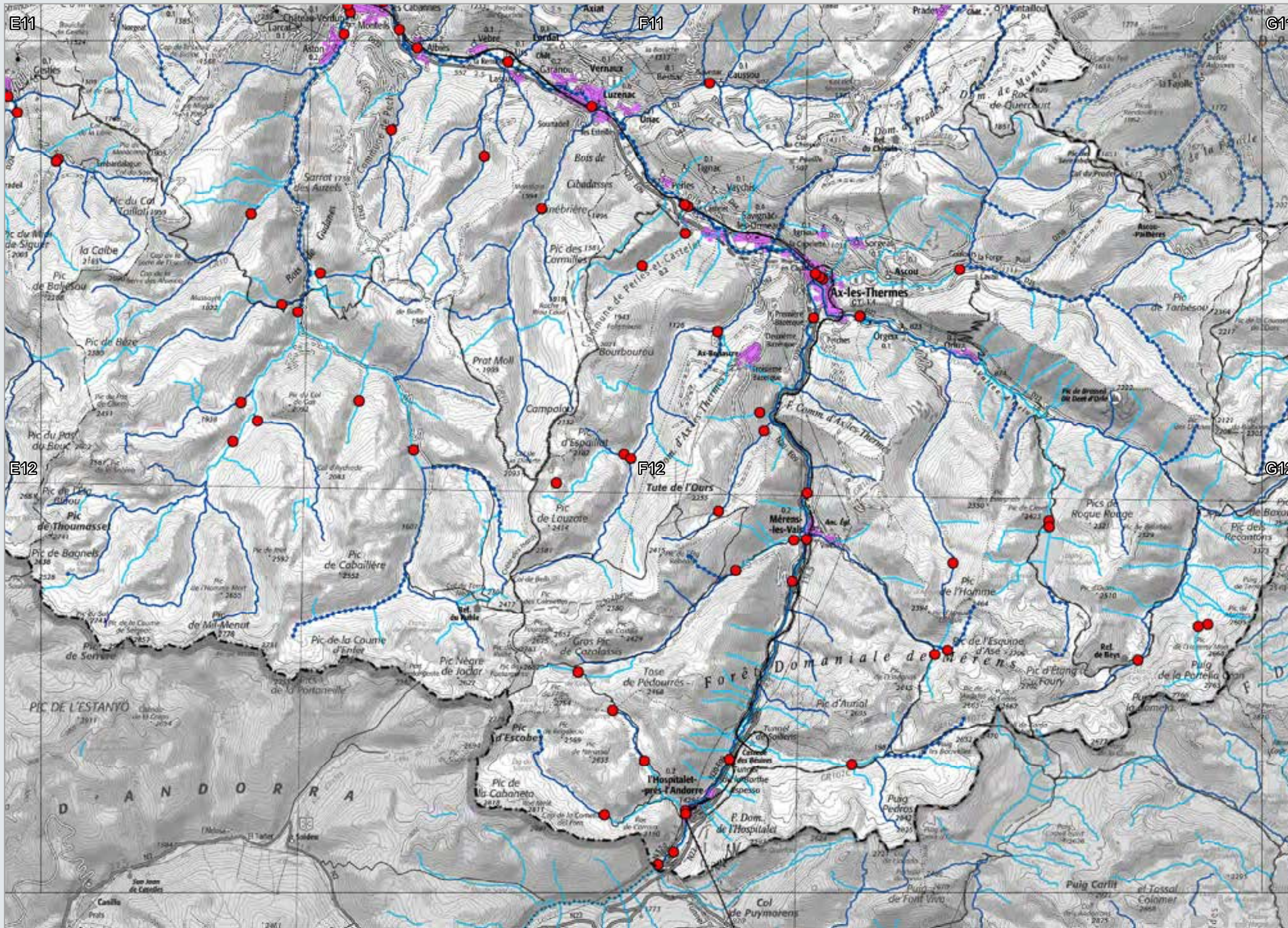

Eléments et Objectifs de la sous-trame cours d'eau

Planche F12



Légende

- Limites de la région
- Zones urbanisées
- Réseau ferré
- Réseau routier principal

Obstacles aux continuités

- Obstacles à l'écoulement des cours d'eau

Sous-trame cours d'eau / objectif

- Réservoir de biodiversité linéaires, à préserver
- Réservoir de biodiversité linéaires à remettre en bon état
- Corridors linéaires, à préserver
- Corridors linéaires, à remettre en bon état
- Corridors surfaciques, à préserver

Décembre 2014

Echelle : 1 / 100.000 (A3 100%)

0 1 2 4 Kilomètres



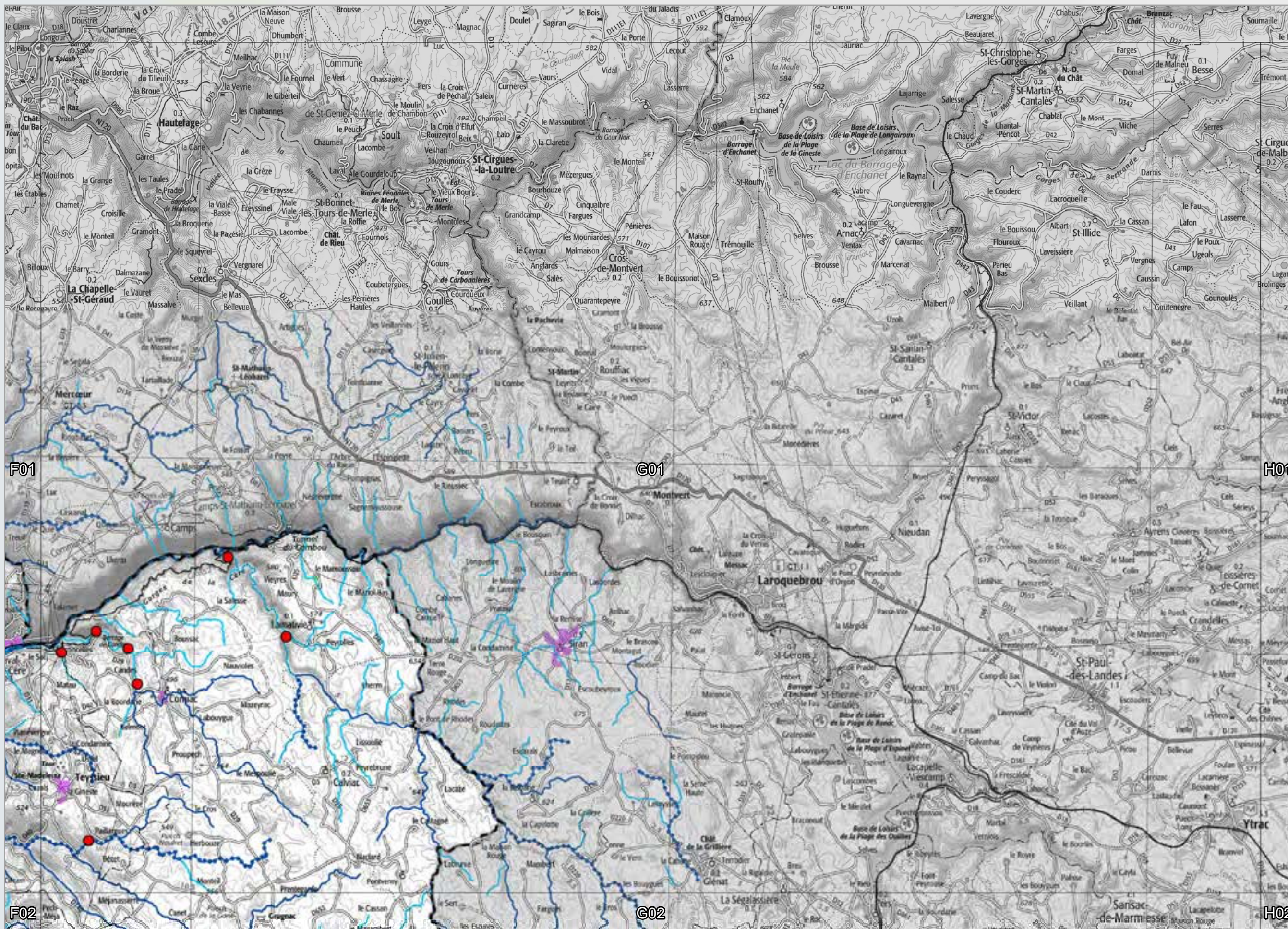

Eléments et Objectifs de la sous-trame cours d'eau

Planche G01



- Légende**
- Limites de la région
 - Zones urbanisées
 - Réseau ferré
 - Réseau routier principal

- Obstacles aux continuités**
- Obstacles à l'écoulement des cours d'eau

- Sous-trame cours d'eau / objectif**
- Réservoir de biodiversité linéaires, à préserver
 - Réservoir de biodiversité linéaires à remettre en bon état
 - Corridors linéaires, à préserver
 - Corridors linéaires, à remettre en bon état
 - Corridors surfaciques, à préserver

Décembre 2014

Echelle : 1 / 100.000 (A3 100%)

0 1 2 4 Kilomètres



Fonds : SCAN 100© IGN 2014 Sources : BD-Topo© IGN 2009 / BD CARTHAGE© IGN (2014) / ROE ONEMA (2012) / ECOTONE* (2012) mise à jour DREAL-MP (2014) * cf. note méthodologique pour les détails du traitement

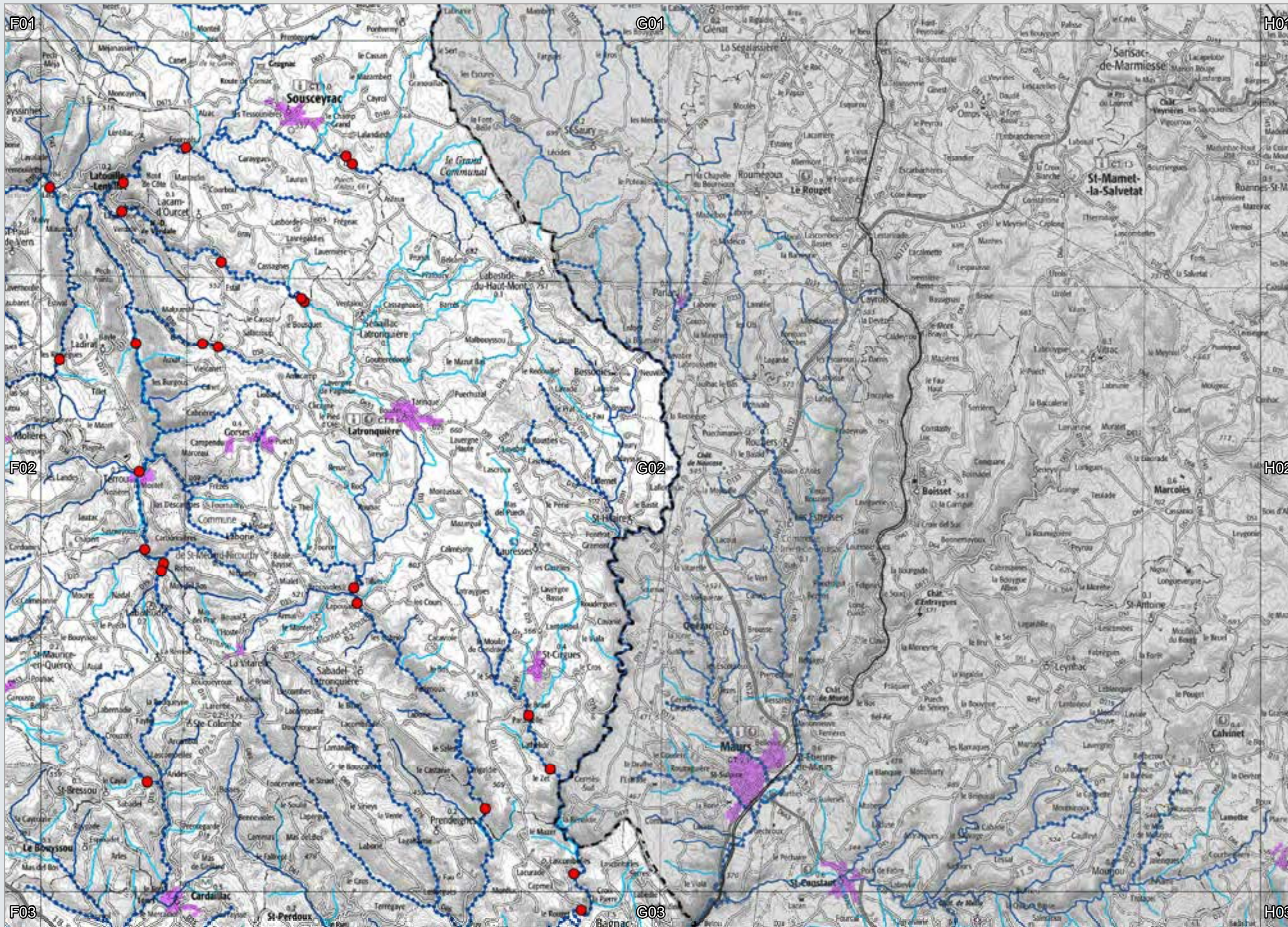

Eléments et Objectifs de la sous-trame cours d'eau

Planche G02



Légende
 - - - Limites de la région
 ■ Zones urbanisées
 + Réseau ferré
 = Réseau routier principal

Obstacles aux continuités
 ● Obstacles à l'écoulement des cours d'eau

Sous-trame cours d'eau / objectif
 — Réservoir de biodiversité linéaires, à préserver
 - - - Réservoir de biodiversité linéaires à remettre en bon état

— Corridors linéaires, à préserver
 - - - Corridors linéaires, à remettre en bon état
 ■ Corridors surfaciques, à préserver

Décembre 2014

Echelle : 1 / 100.000 (A3 100%)

0 1 2 4 Kilomètres



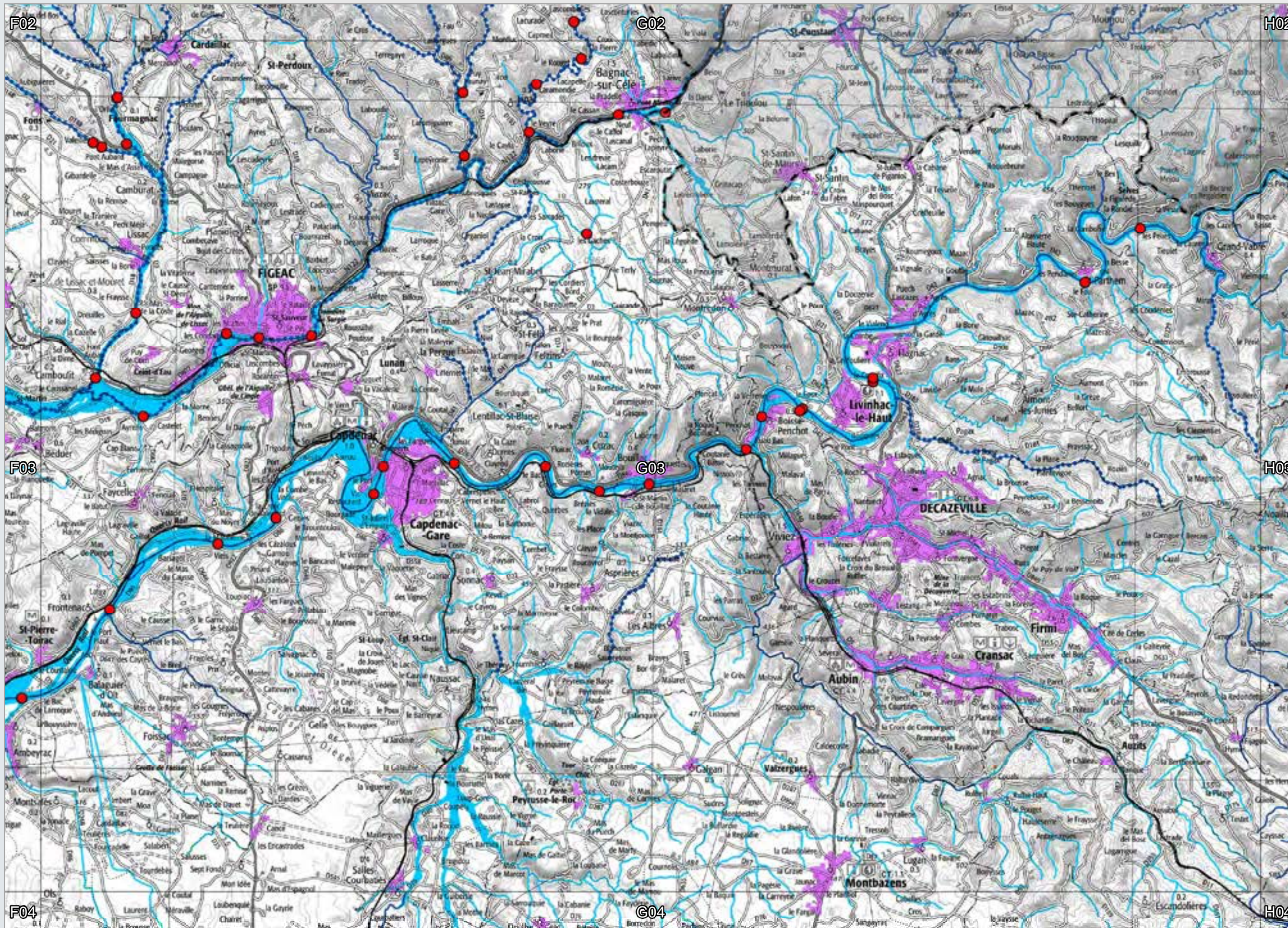

Eléments et Objectifs de la sous-trame cours d'eau

Planche G03



Légende

- Limites de la région
- Zones urbanisées
- Réseau ferré
- Réseau routier principal

Obstacles aux continuités

- Obstacles à l'écoulement des cours d'eau

Sous-trame cours d'eau / objectif

- Réservoir de biodiversité linéaires, à préserver
- Réservoir de biodiversité linéaires à remettre en bon état

- Corridors linéaires, à préserver
- Corridors linéaires, à remettre en bon état
- Corridors surfaciques, à préserver

Décembre 2014

Echelle : 1 / 100.000 (A3 100%)

0 1 2 4 Kilomètres



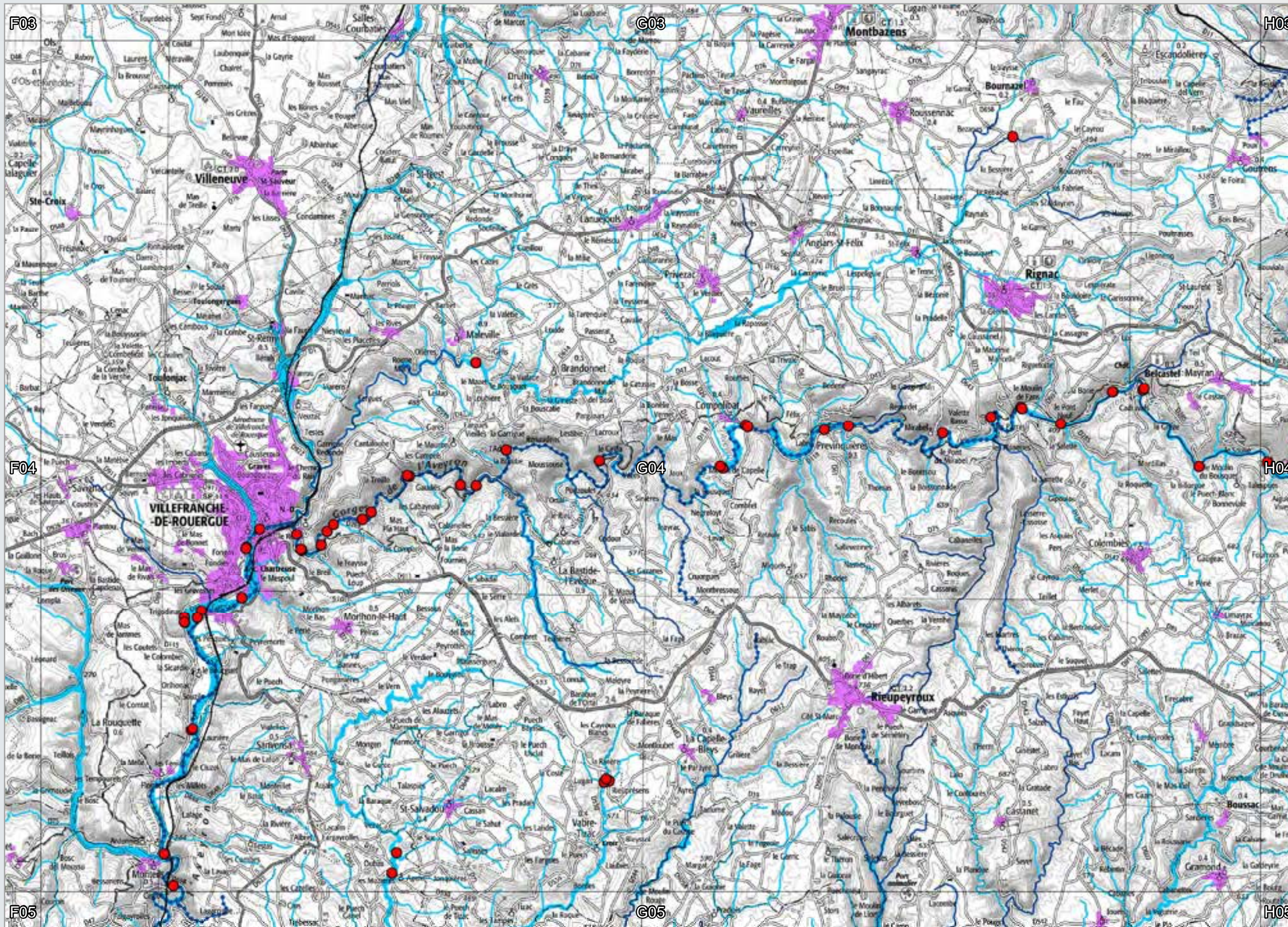

Eléments et Objectifs de la sous-trame cours d'eau

Planche G04



Légende

- Limites de la région
- Zones urbanisées
- Réseau ferré
- Réseau routier principal

Obstacles aux continuités

- Obstacles à l'écoulement des cours d'eau

Sous-trame cours d'eau / objectif

- Réservoir de biodiversité linéaires, à préserver
- Réservoir de biodiversité linéaires à remettre en bon état

- Corridors linéaires, à préserver
- Corridors linéaires, à remettre en bon état
- Corridors surfaciques, à préserver

Décembre 2014

Echelle : 1 / 100.000 (A3 100%)

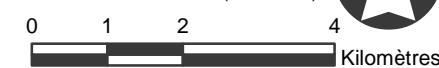

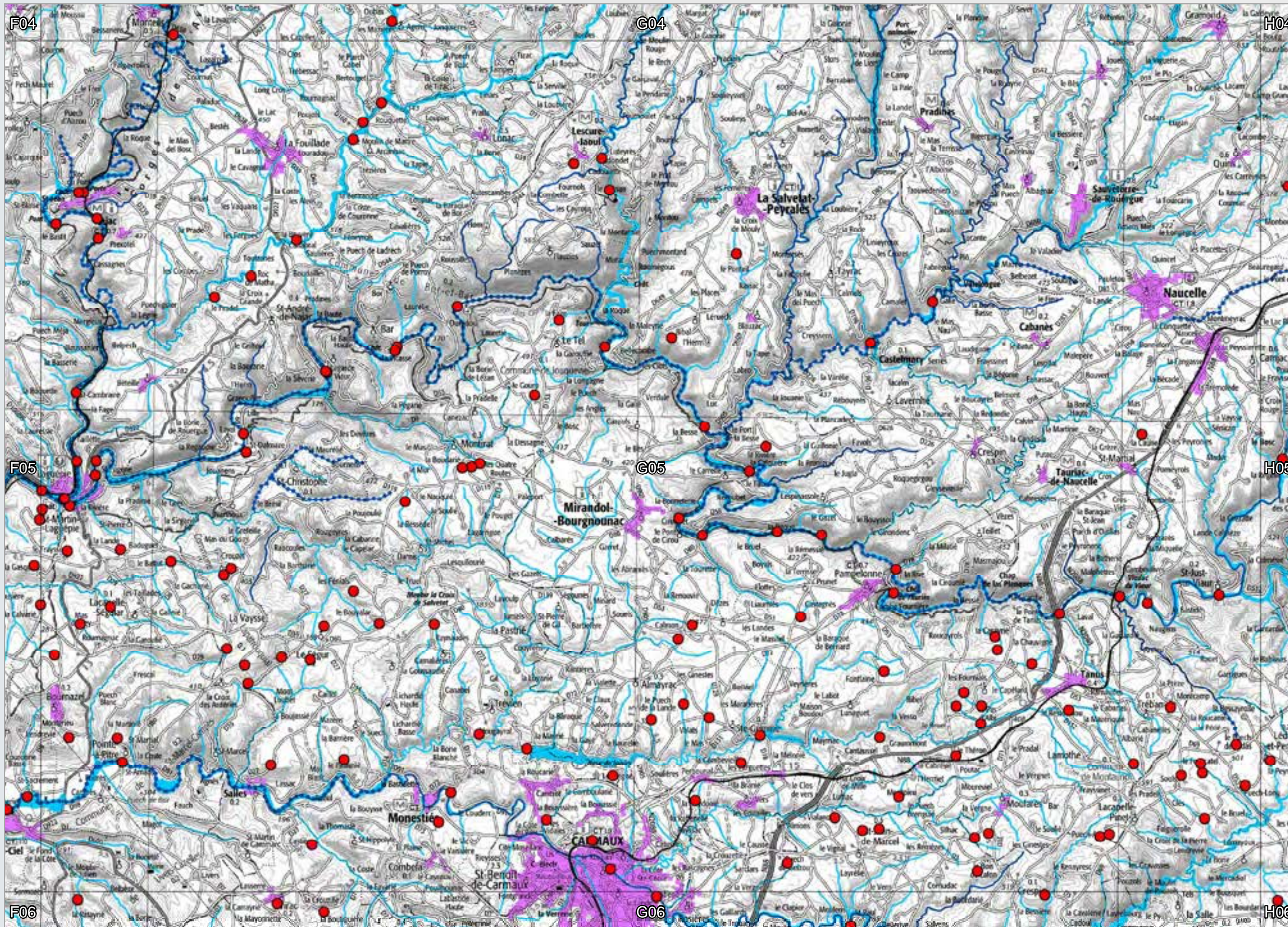

Eléments et Objectifs de la sous-trame cours d'eau

Planche G05



Légende

- Limites de la région
- Zones urbanisées
- Réseau ferré
- Réseau routier principal

Obstacles aux continuités

- Obstacles à l'écoulement des cours d'eau

Sous-trame cours d'eau / objectif

- Réservoir de biodiversité linéaires, à préserver
- Réservoir de biodiversité linéaires à remettre en bon état

- Corridors linéaires, à préserver
- Corridors linéaires, à remettre en bon état
- Corridors surfaciques, à préserver

Décembre 2014

Echelle : 1 / 100.000 (A3 100%)



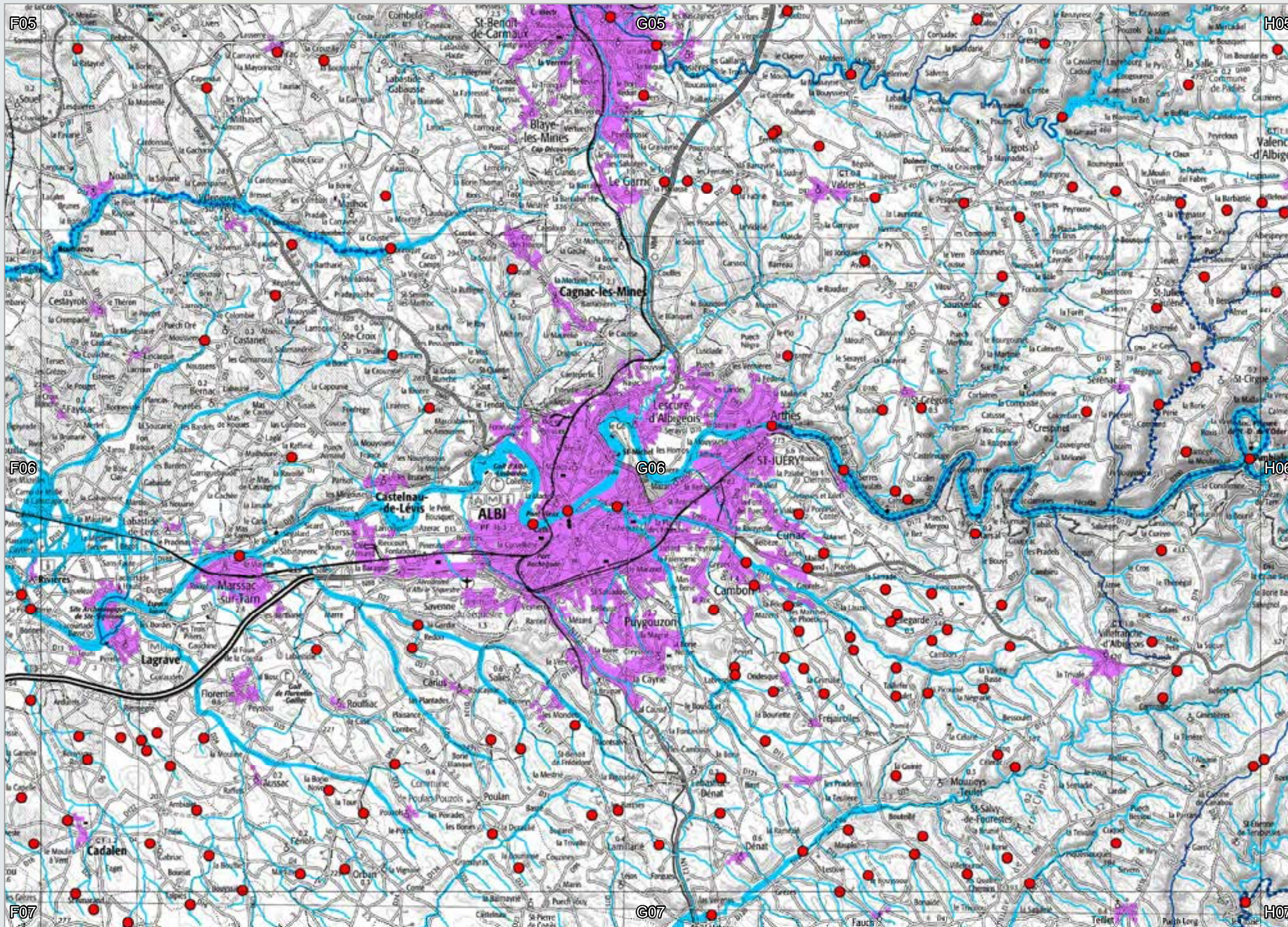

Eléments et Objectifs de la sous-trame cours d'eau

Planche G06



Légende

- Limites de la région
- Zones urbanisées
- Réseau ferré
- Réseau routier principal

Obstacles aux continuités

- Obstacles à l'écoulement des cours d'eau

Sous-trame cours d'eau / objectif

- Réservoir de biodiversité linéaires, à préserver
- Réservoir de biodiversité linéaires à remettre en bon état

- Corridors linéaires, à préserver
- Corridors linéaires, à remettre en bon état
- Corridors surfaciques, à préserver

Décembre 2014

Echelle : 1 / 100.000 (A3 100%)

0 1 2 4 Kilomètres



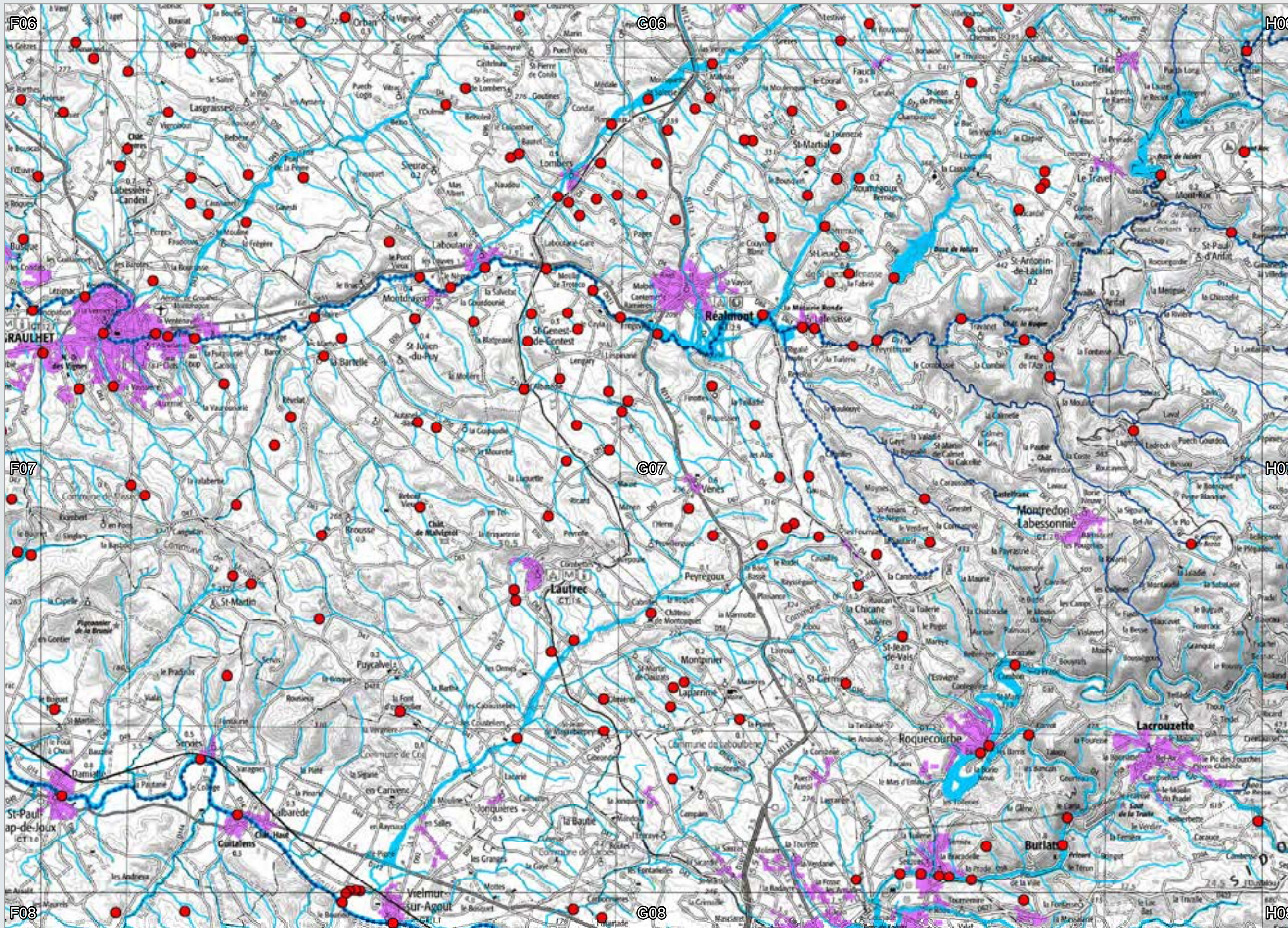

Eléments et Objectifs de la sous-trame cours d'eau

Planche G07



Légende	Limites de la région	Obstacles aux continuités	Sous-trame cours d'eau / objectif	Réservoir de biodiversité linéaires, à préserver	Corridors linéaires, à préserver
	Zones urbanisées	Obstacles à l'écoulement des cours d'eau	Réservoir de biodiversité linéaires à remettre en bon état	Corridors linéaires, à remettre en bon état	Corridors surfaciques, à préserver
	Réseau ferré				
	Réseau routier principal				

Décembre 2014

Echelle : 1 / 100.000 (A3 100%)

0 1 2 4 Kilomètres

Fonds : SCAN 100© IGN 2014 Sources : BD-Topo© IGN 2009 / BD CARTHAGE© IGN (2014) / ROE ONEMA (2012) / ECOTONE* (2012) mise à jour DREAL-MP (2014) * cf. note méthodologique pour les détails du traitement

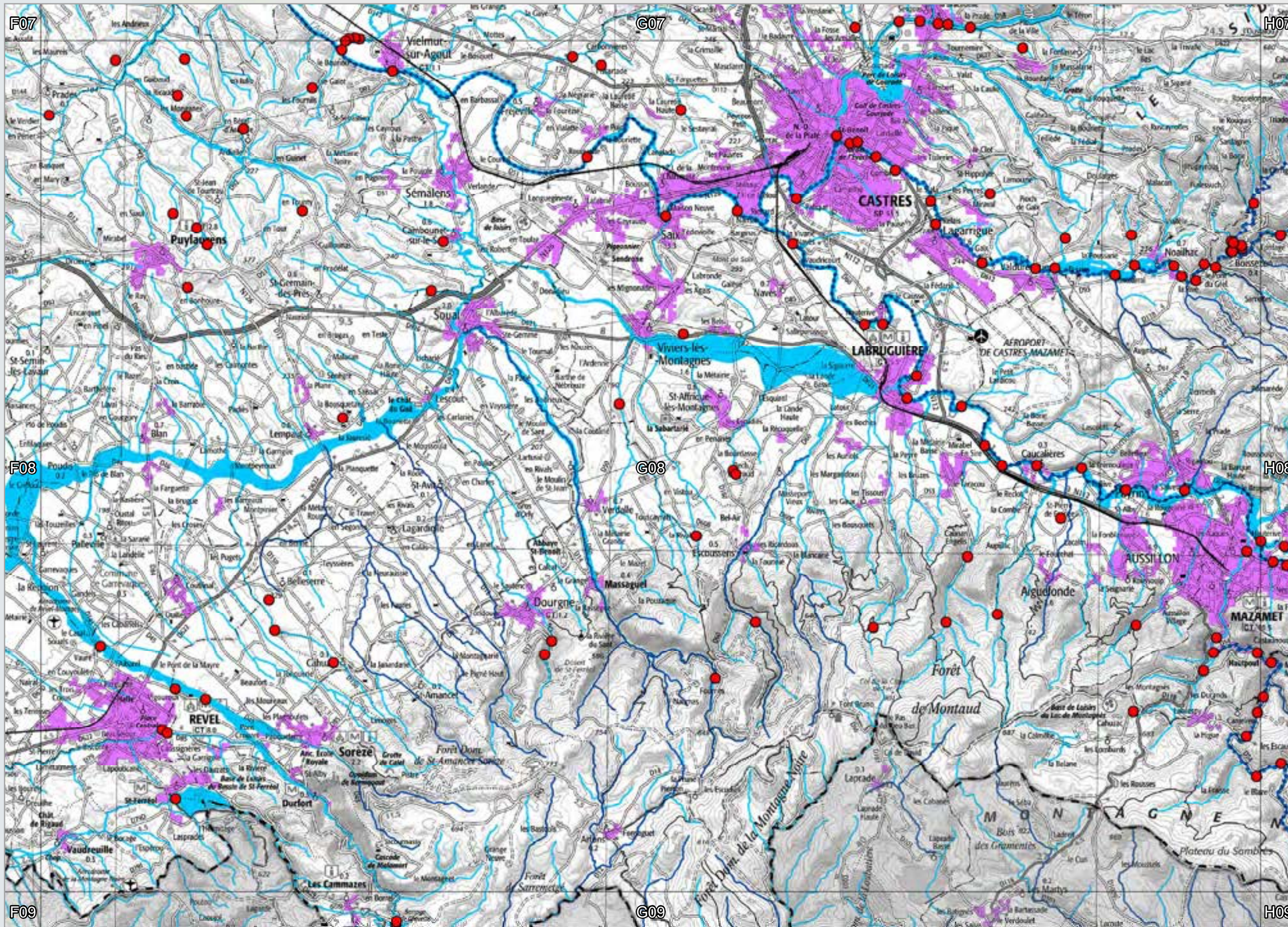

Eléments et Objectifs de la sous-trame cours d'eau

Planche G08



Légende
 Limites de la région
 Zones urbanisées
 Réseau ferré
 Réseau routier principal

Obstacles aux continuités
 Obstacles à l'écoulement des cours d'eau

Sous-trame cours d'eau / objectif
 Réservoir de biodiversité linéaires, à préserver
 Réservoir de biodiversité linéaires à remettre en bon état

Corridors linéaires, à préserver
 Corridors linéaires, à remettre en bon état
 Corridors surfaciques, à préserver

Décembre 2014

Echelle : 1 / 100.000 (A3 100%)

0 1 2 4 Kilomètres



Éléments et Objectifs de la sous-trame cours d'eau

Planche G09



Légende

- Limites de la région
- Zones urbanisées
- Réseau ferré
- Réseau routier principal

Obstacles aux continuités

- Obstacles à l'écoulement des cours d'eau

Sous-trame cours d'eau / objectif

- Réservoir de biodiversité linéaires, à préserver
- Réservoir de biodiversité linéaires à remettre en bon état
- Corridors linéaires, à préserver
- Corridors linéaires, à remettre en bon état
- Corridors surfaciens, à préserver

Décembre 2014

Echelle : 1 / 100.000 (A3 100%)

0 1 2 4 Kilomètres



Fonds : SCAN 100© IGN 2014 Sources : BD-Topo© IGN 2009 / BD CARTHAGE© IGN (2014) / ROE ONEMA (2012) / ECOTONE* (2012) mise à jour DREAL-MP (2014) * cf. note méthodologique pour les détails du traitement



Eléments et Objectifs de la sous-trame cours d'eau

Planche G10



Légende

- Limites de la région
- Zones urbanisées
- Réseau ferré
- Réseau routier principal

Obstacles aux continuités

- Obstacles à l'écoulement des cours d'eau

Sous-trame cours d'eau / objectif

- Réservoir de biodiversité linéaires, à préserver
- Réservoir de biodiversité linéaires à remettre en bon état

- Corridors linéaires, à préserver
- Corridors linéaires, à remettre en bon état
- Corridors surfaciques, à préserver

Décembre 2014

Echelle : 1 / 100.000 (A3 100%)



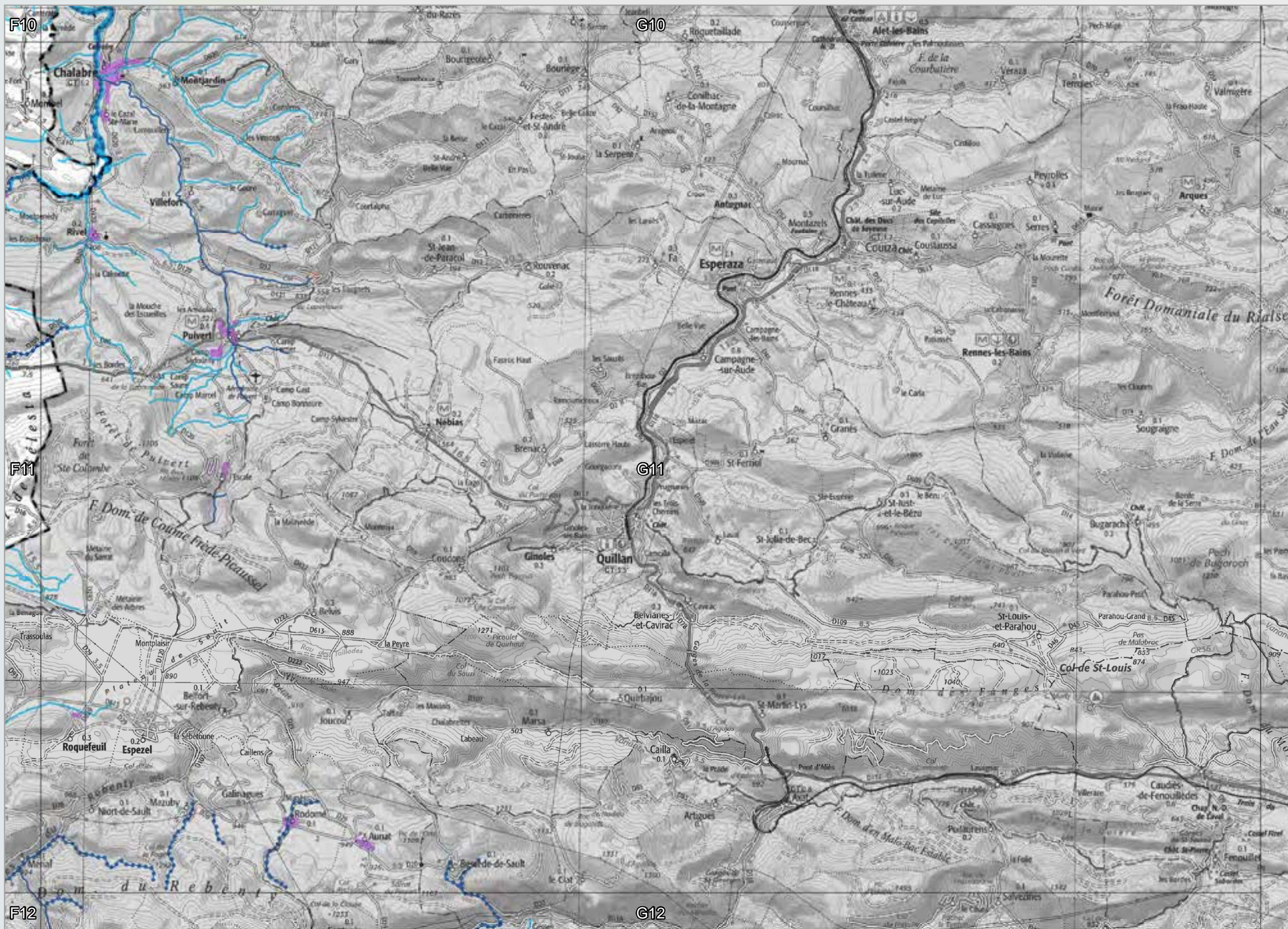

Eléments et Objectifs de la sous-trame cours d'eau

Planche G11



Légende

- Limites de la région
- Zones urbanisées
- Réseau ferré
- Réseau routier principal

Obstacles aux continuités

- Obstacles à l'écoulement des cours d'eau

Sous-trame cours d'eau / objectif

- Réservoir de biodiversité linéaires, à préserver
- Réservoir de biodiversité linéaires à remettre en bon état

- Corridors linéaires, à préserver
- Corridors linéaires, à remettre en bon état
- Corridors surfaciques, à préserver

Décembre 2014

Echelle : 1 / 100.000 (A3 100%)



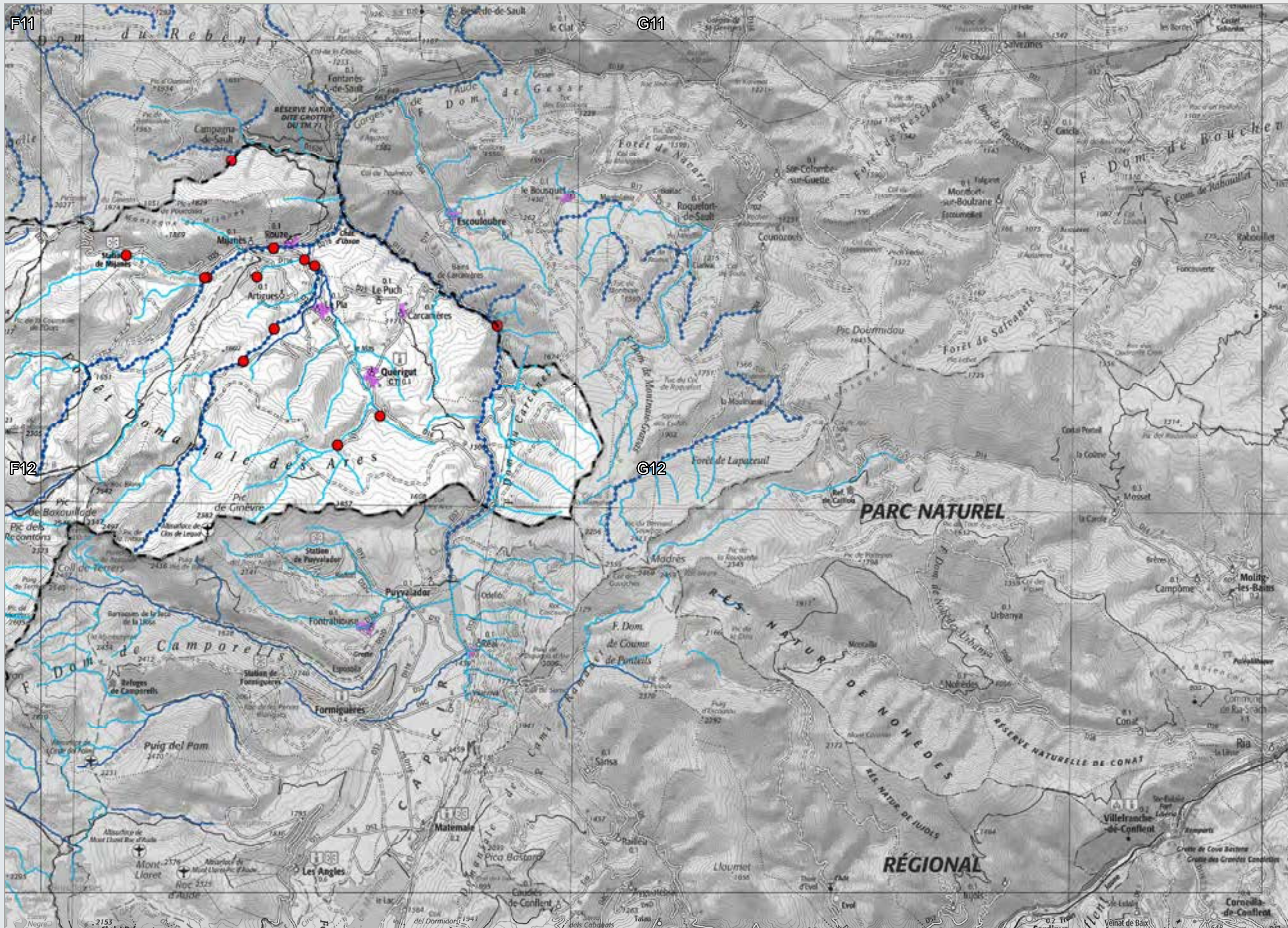

Eléments et Objectifs de la sous-trame cours d'eau

Planche G12



Légende

- Limites de la région
- Zones urbanisées
- Réseau ferré
- Réseau routier principal

Obstacles aux continuités

- Obstacles à l'écoulement des cours d'eau

Sous-trame cours d'eau / objectif

- Réservoir de biodiversité linéaires, à préserver
- Réservoir de biodiversité linéaires à remettre en bon état
- Corridors linéaires, à préserver
- Corridors linéaires, à remettre en bon état
- Corridors surfaciques, à préserver

Décembre 2014

Echelle : 1 / 100.000 (A3 100%)

0 1 2 4 Kilomètres



Fonds : SCAN 100© IGN 2014 Sources : BD-Topo© IGN 2009 / BD CARTHAGE© IGN (2014) / ROE ONEMA (2012) / ECOTONE* (2012) mise à jour DREAL-MP (2014) * cf. note méthodologique pour les détails du traitement

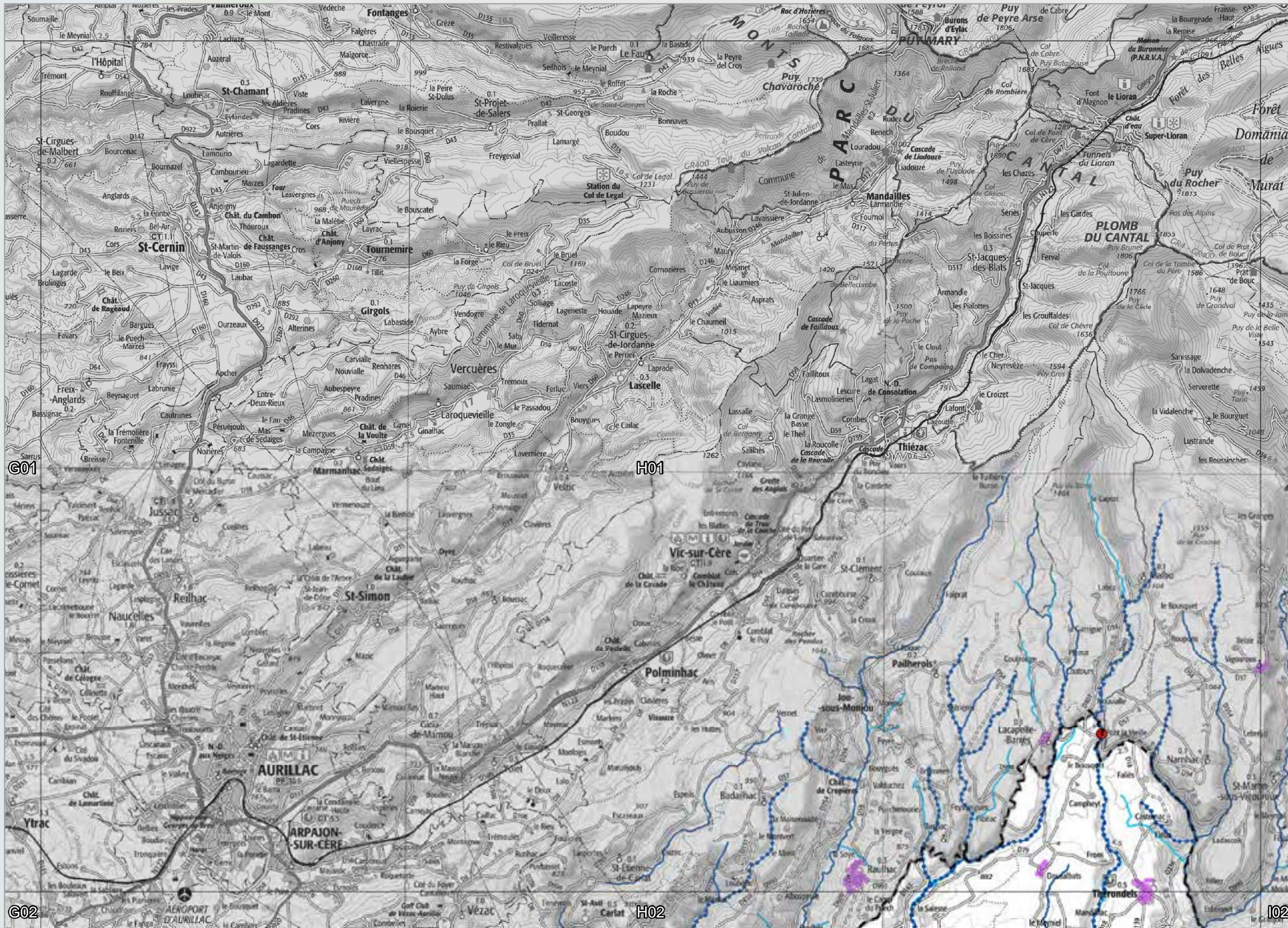

Eléments et Objectifs de la sous-trame cours d'eau

Planche H01



Légende

- Limites de la région
- Zones urbanisées
- Réseau ferré
- Réseau routier principal

Obstacles aux continuités

- Obstacles à l'écoulement des cours d'eau

Sous-trame cours d'eau / objectif

- Réservoir de biodiversité linéaires, à préserver
- Réservoir de biodiversité linéaires à remettre en bon état

- Corridors linéaires, à préserver
- Corridors linéaires, à remettre en bon état
- Corridors surfaciques, à préserver

Décembre 2014

Echelle : 1 / 100.000 (A3 100%)



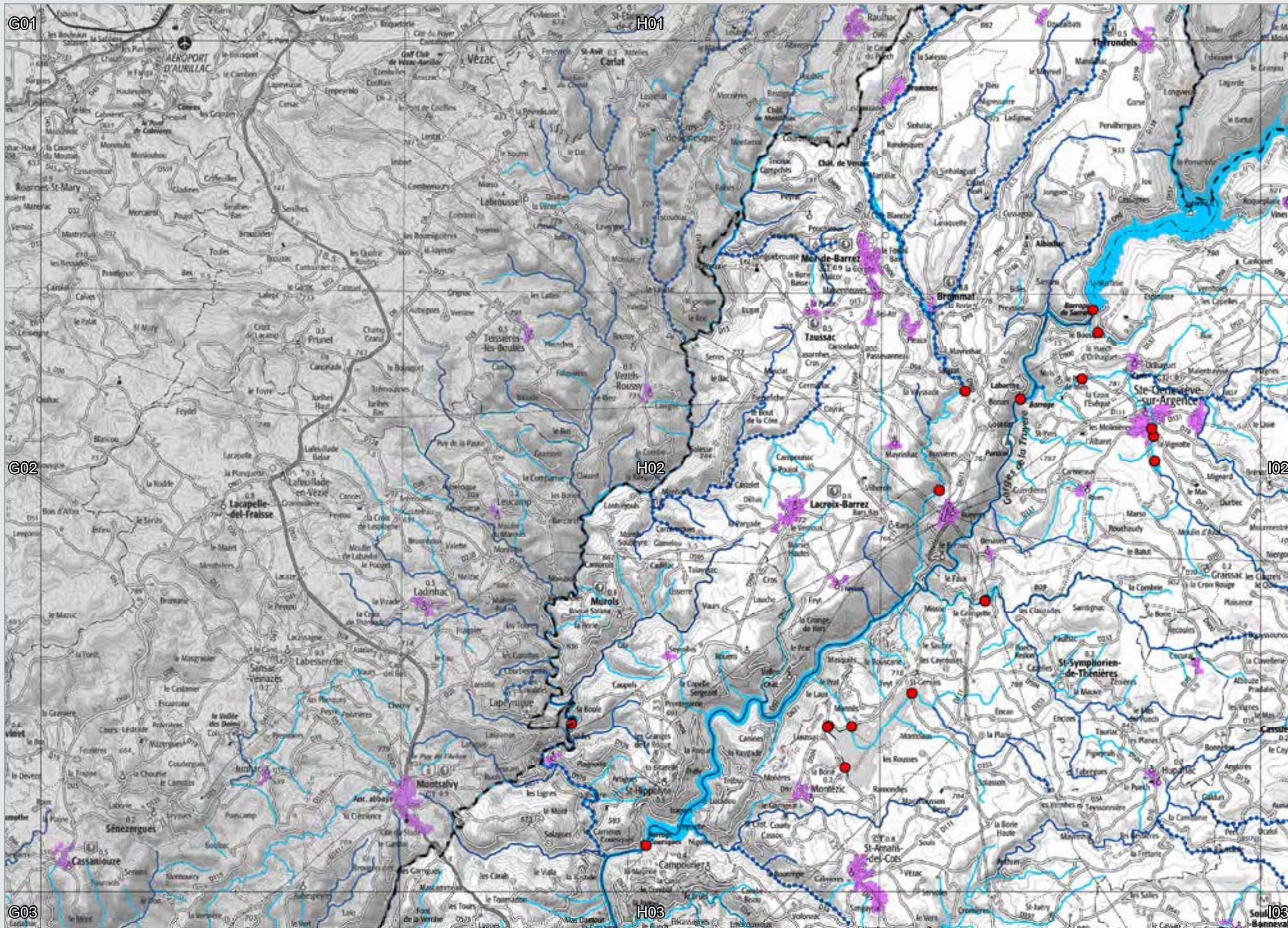

Eléments et Objectifs de la sous-trame cours d'eau

Planche H02



Légende

- Limites de la région
- Zones urbanisées
- Réseau ferré
- Réseau routier principal

Obstacles aux continuités

- Obstacles à l'écoulement des cours d'eau

Sous-trame cours d'eau / objectif

- Réservoir de biodiversité linéaires, à préserver
- Réservoir de biodiversité linéaires à remettre en bon état

- Corridors linéaires, à préserver
- Corridors linéaires, à remettre en bon état
- Corridors surfaciques, à préserver

Décembre 2014

Echelle : 1 / 100.000 (A3 100%)

0 1 2 4 Kilomètres



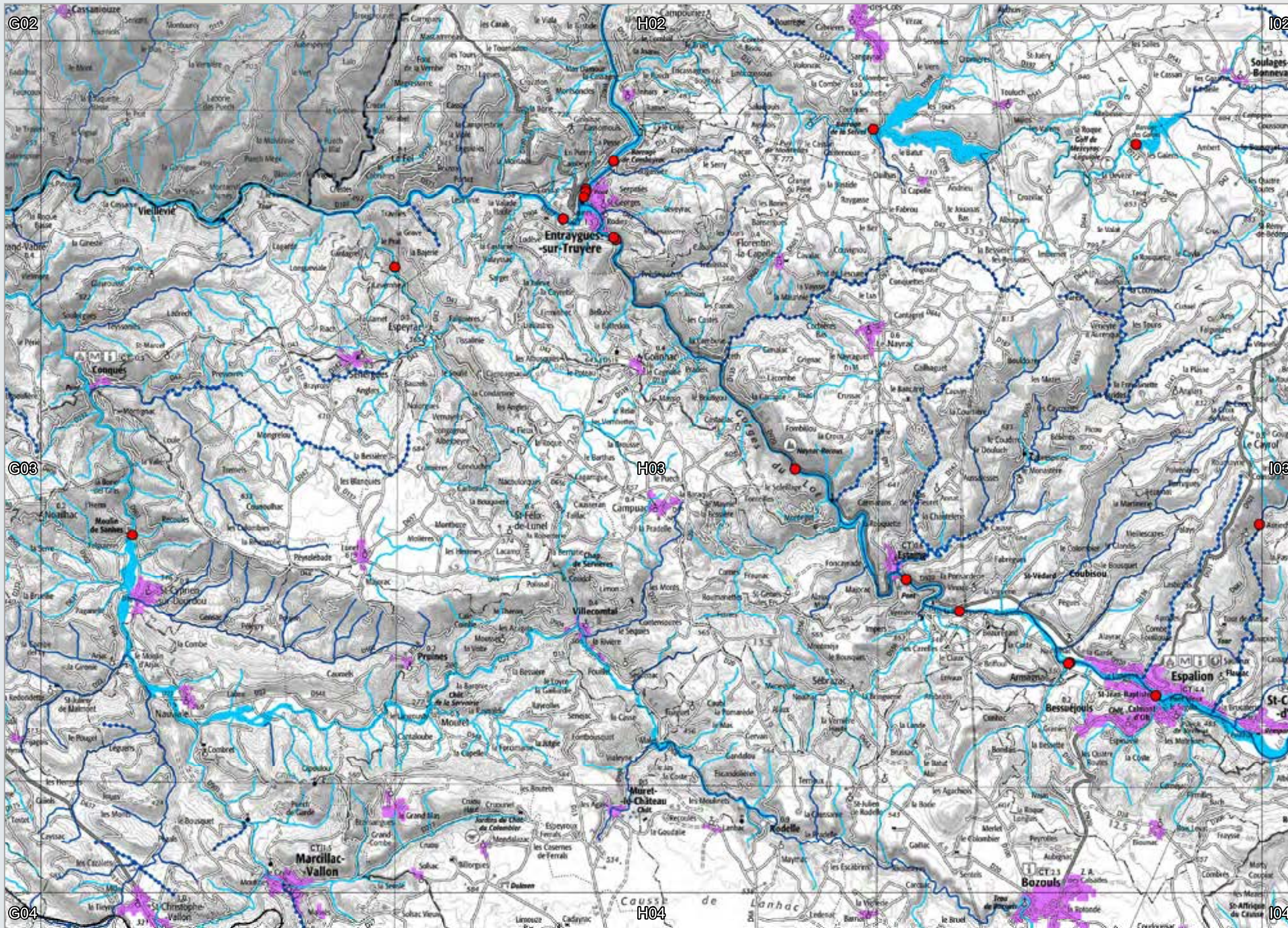

Eléments et Objectifs de la sous-trame cours d'eau

Planche H03



Légende

- Limites de la région
- Zones urbanisées
- Réseau ferré
- Réseau routier principal

Obstacles aux continuités

- Obstacles à l'écoulement des cours d'eau

Sous-trame cours d'eau / objectif

- Réservoir de biodiversité linéaires, à préserver
- Réservoir de biodiversité linéaires à remettre en bon état

- Corridors linéaires, à préserver
- Corridors linéaires, à remettre en bon état
- Corridors surfaciques, à préserver

Décembre 2014

Echelle : 1 / 100.000 (A3 100%)

0 1 2 4 Kilomètres



Fonds : SCAN 100© IGN 2014 Sources : BD-Topo© IGN 2009 / BD CARTHAGE© IGN (2014) / ROE ONEMA (2012) / ECOTONE* (2012) mise à jour DREAL-MP (2014) * cf. note méthodologique pour les détails du traitement

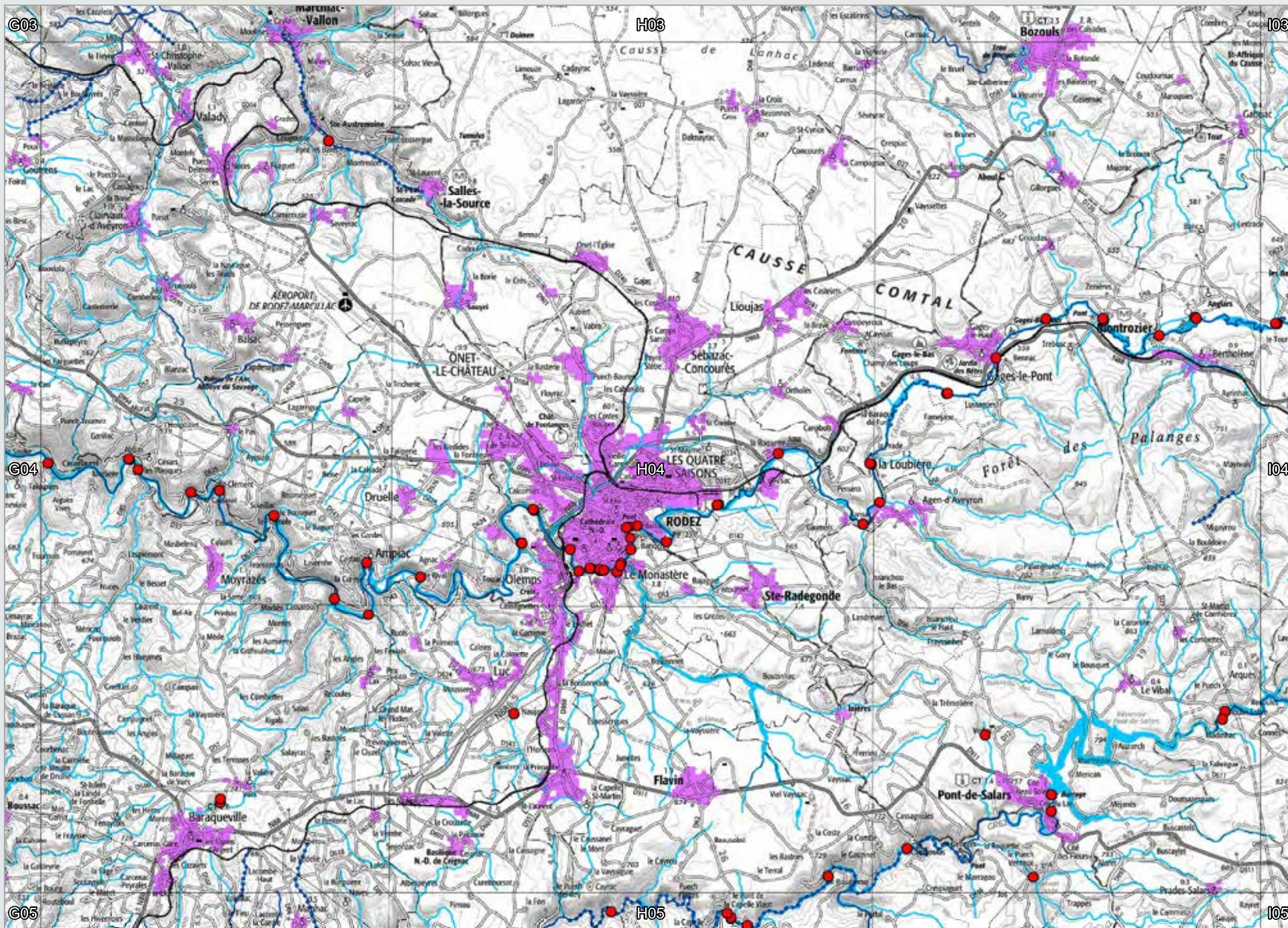

Eléments et Objectifs de la sous-trame cours d'eau

Planche H04

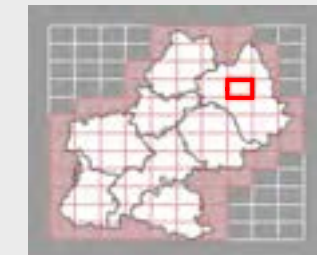

Légende

- Limites de la région
- Zones urbanisées
- Réseau ferré
- Réseau routier principal

Obstacles aux continuités

- Obstacles à l'écoulement des cours d'eau

Sous-trame cours d'eau / objectif

- Réservoir de biodiversité linéaires, à préserver
- Réservoir de biodiversité linéaires à remettre en bon état

- Corridors linéaires, à préserver
- Corridors linéaires, à remettre en bon état
- Corridors surfaciques, à préserver

Décembre 2014

Echelle : 1 / 100.000 (A3 100%)



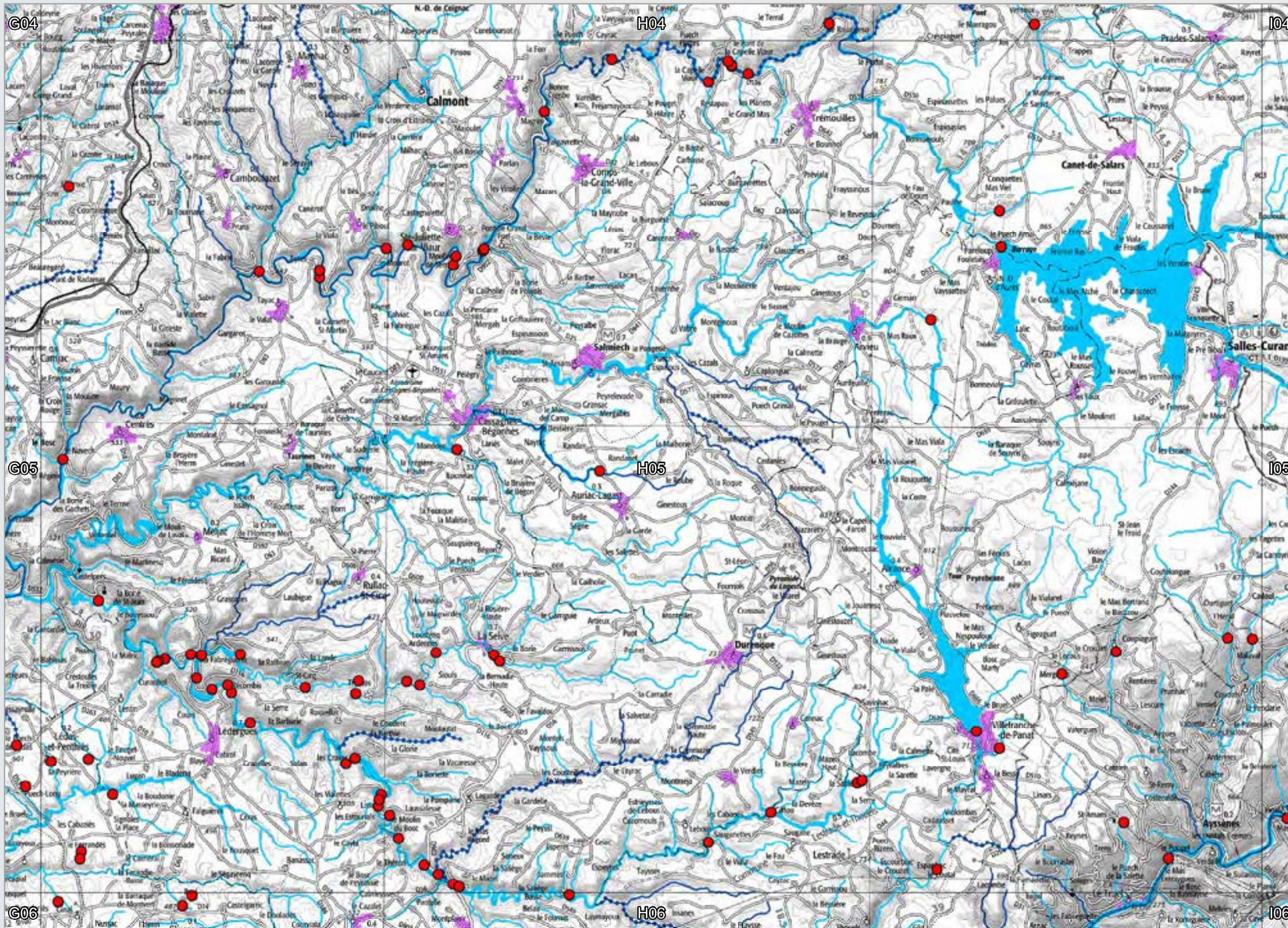

Eléments et Objectifs de la sous-trame cours d'eau

Planche H05

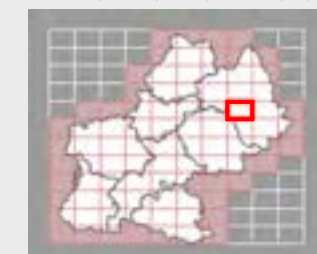

Légende

- Limites de la région
- Zones urbanisées
- Réseau ferré
- Réseau routier principal

Obstacles aux continuités

- Obstacles à l'écoulement des cours d'eau

Sous-trame cours d'eau / objectif

- Réservoir de biodiversité linéaires, à préserver
- Réservoir de biodiversité linéaires à remettre en bon état

- Corridors linéaires, à préserver
- Corridors linéaires, à remettre en bon état
- Corridors surfaciques, à préserver

Décembre 2014

Echelle : 1 / 100.000 (A3 100%)

0 1 2 4 Kilomètres



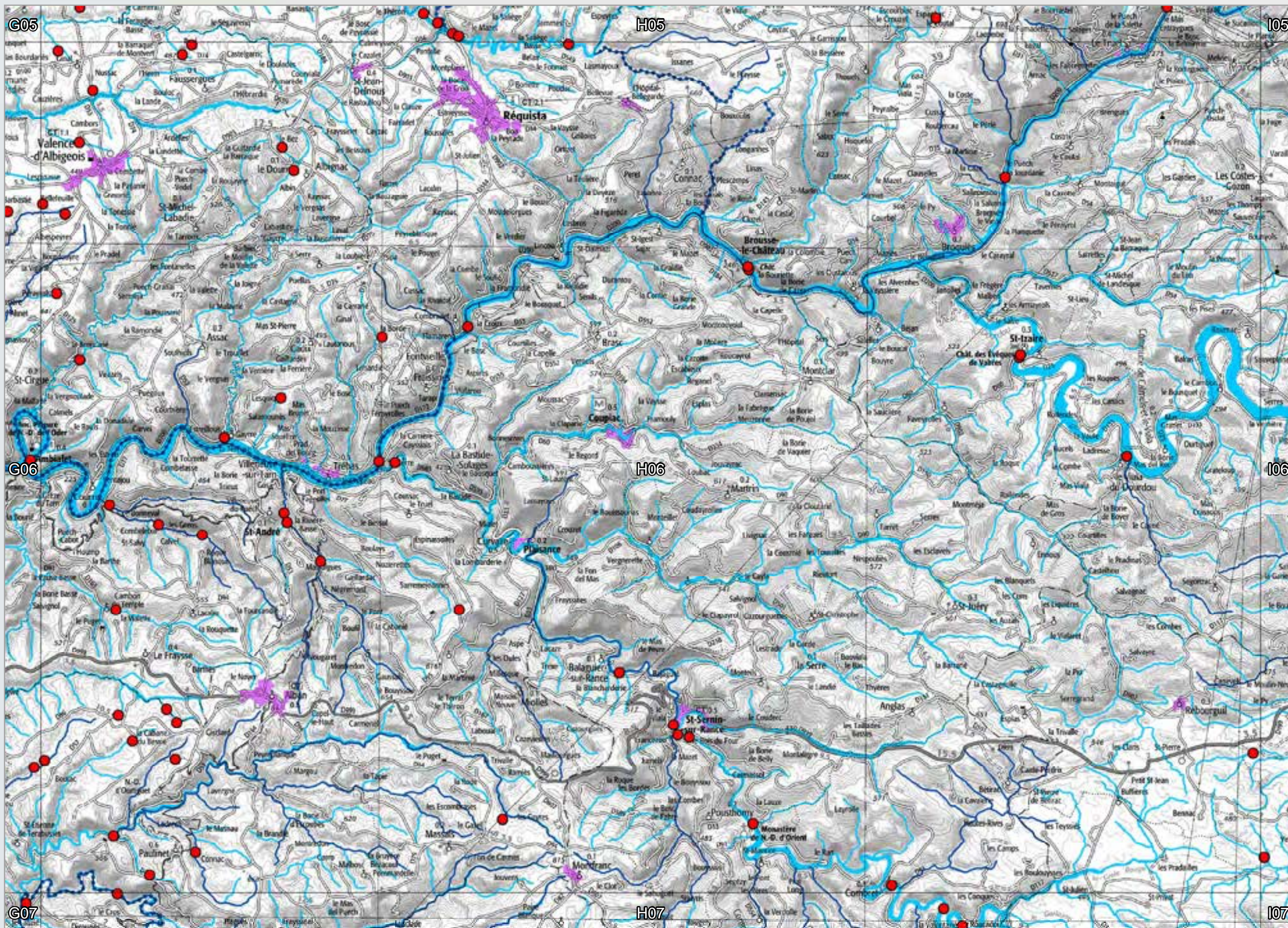

Eléments et Objectifs de la sous-trame cours d'eau

Planche H06



Légende

- Limites de la région
- Zones urbanisées
- Réseau ferré
- Réseau routier principal

Obstacles aux continuités

- Obstacles à l'écoulement des cours d'eau

Sous-trame cours d'eau / objectif

- Réservoir de biodiversité linéaires, à préserver
- Réservoir de biodiversité linéaires à remettre en bon état
- Corridors linéaires, à préserver
- Corridors linéaires, à remettre en bon état
- Corridors surfaciques, à préserver

Décembre 2014

Echelle : 1 / 100.000 (A3 100%)



Fonds : SCAN 100© IGN 2014 Sources : BD-Topo© IGN 2009 / BD CARTHAGE© IGN (2014) / ROE ONEMA (2012) / ECOTONE* (2012) mise à jour DREAL-MP (2014) * cf. note méthodologique pour les détails du traitement

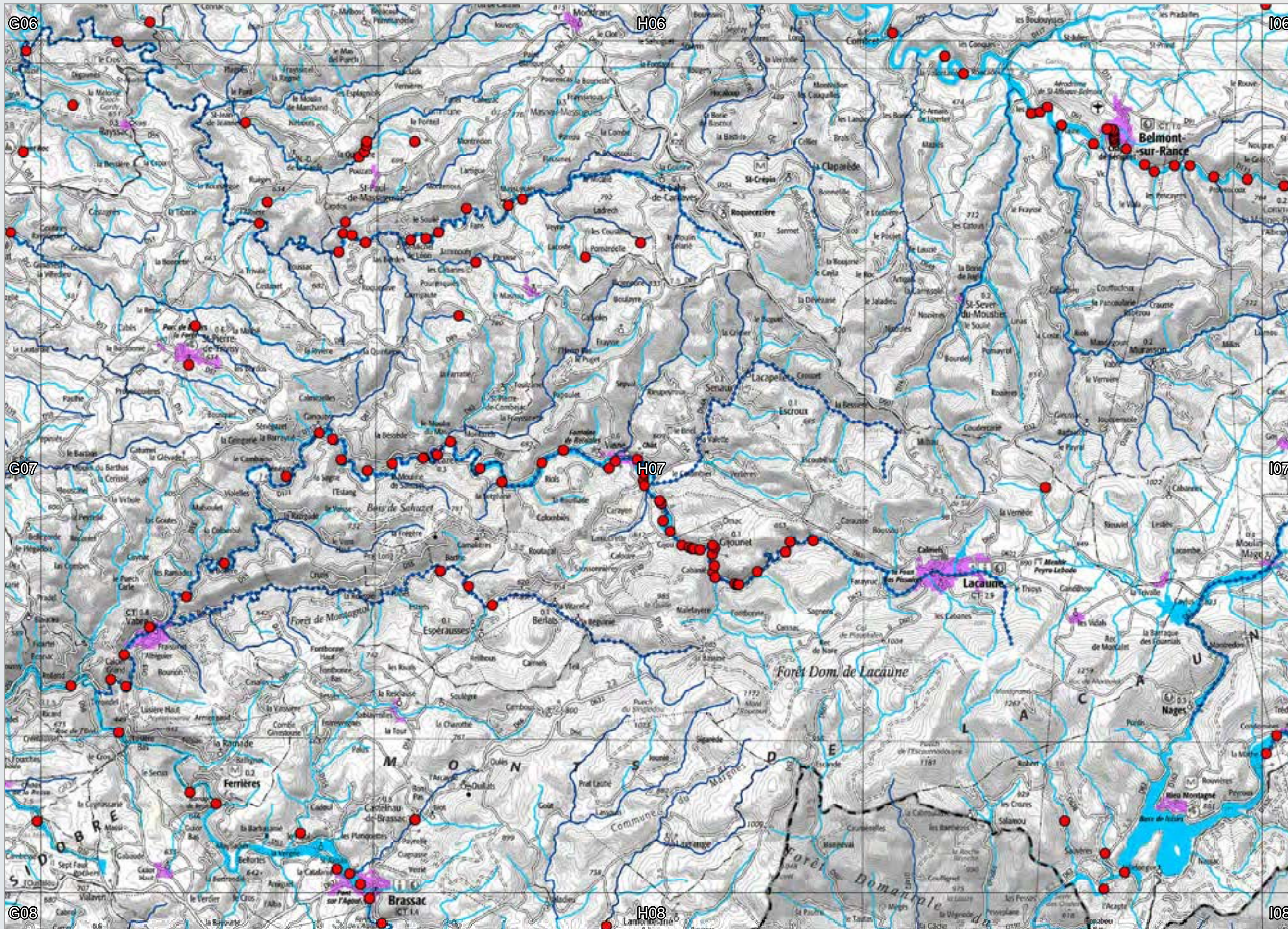

Eléments et Objectifs de la sous-trame cours d'eau

Planche H07



Légende

- Limites de la région
- Zones urbanisées
- Réseau ferré
- Réseau routier principal

Obstacles aux continuités

- Obstacles à l'écoulement des cours d'eau

Sous-trame cours d'eau / objectif

- Réservoir de biodiversité linéaires, à préserver
- Réservoir de biodiversité linéaires à remettre en bon état
- Corridors linéaires, à préserver
- Corridors linéaires, à remettre en bon état
- Corridors surfaciens, à préserver

Décembre 2014

Echelle : 1 / 100.000 (A3 100%)

0 1 2 4 Kilomètres



Fonds : SCAN 100© IGN 2014 Sources : BD-Topo© IGN 2009 / BD CARTHAGE© IGN (2014) / ROE ONEMA (2012) / ECOTONE* (2012) mise à jour DREAL-MP (2014) * cf. note méthodologique pour les détails du traitement

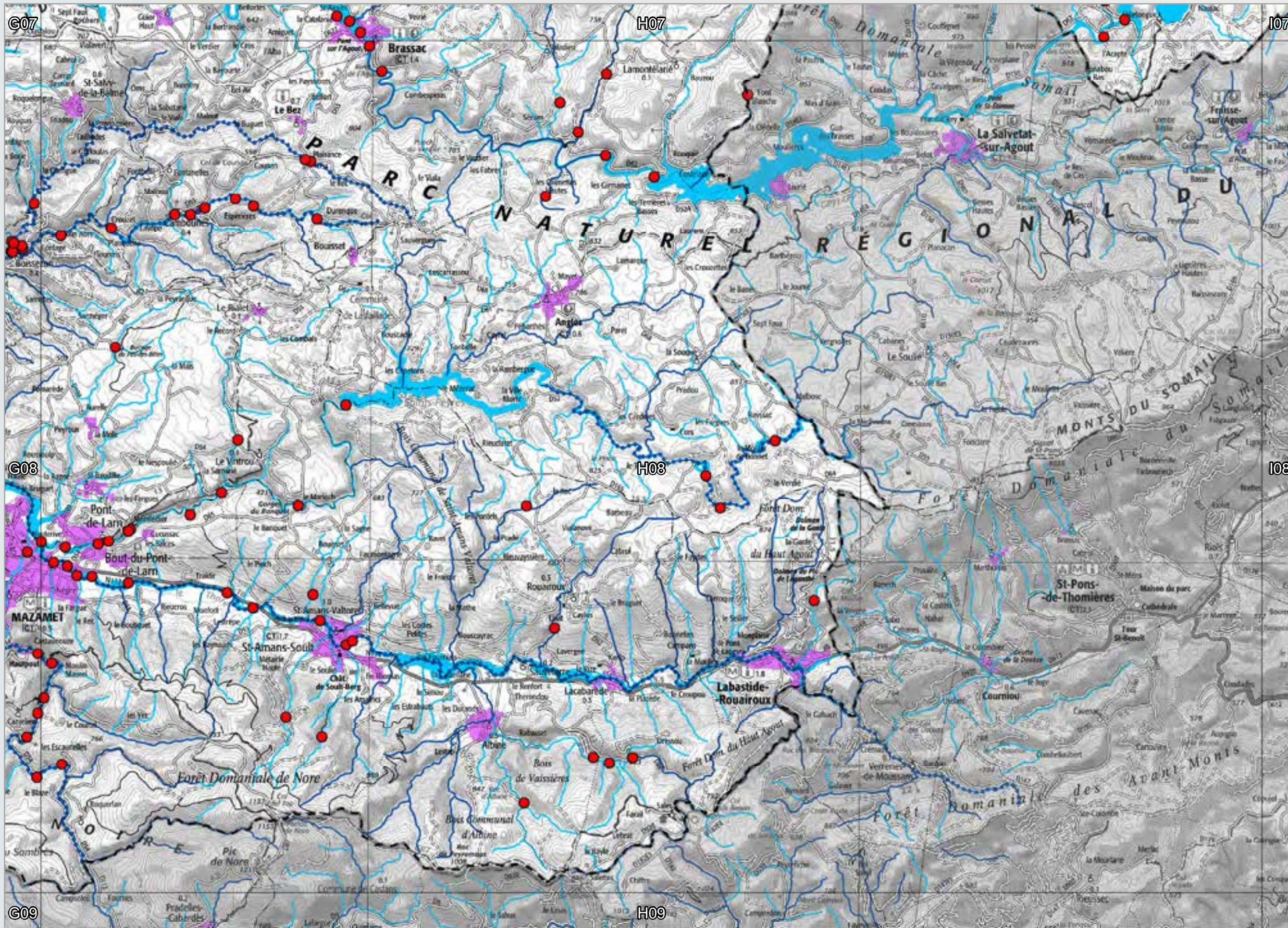

Eléments et Objectifs de la sous-trame cours d'eau

Planche H08



Légende

- Limites de la région
- Zones urbanisées
- Réseau ferré
- Réseau routier principal

Obstacles aux continuités

- Obstacles à l'écoulement des cours d'eau

Sous-trame cours d'eau / objectif

- Réservoir de biodiversité linéaires, à préserver
- Réservoir de biodiversité linéaires à remettre en bon état
- Corridors linéaires, à préserver
- Corridors linéaires, à remettre en bon état
- Corridors surfaciens, à préserver

Décembre 2014

Echelle : 1 / 100.000 (A3 100%)

0 1 2 4 Kilomètres



Fonds : SCAN 100© IGN 2014 Sources : BD-Topo© IGN 2009 / BD CARTHAGE© IGN (2014) / ROE ONEMA (2012) / ECOTONE* (2012) mise à jour DREAL-MP (2014) * cf. note méthodologique pour les détails du traitement



Eléments et Objectifs de la sous-trame cours d'eau

Planche H09



Légende

- Limites de la région
- Zones urbanisées
- Réseau ferré
- Réseau routier principal
- Obstacles aux continuités**
- Obstacles à l'écoulement des cours d'eau

Sous-trame cours d'eau / objectif

- Réservoir de biodiversité linéaires, à préserver
- Réservoir de biodiversité linéaires à remettre en bon état
- Corridors linéaires, à préserver
- Corridors linéaires, à remettre en bon état
- Corridors surfaciques, à préserver

Décembre 2014

Echelle : 1 / 100.000 (A3 100%)

Fonds : SCAN 100© IGN 2014 Sources : BD-Topo© IGN 2009 / BD CARTHAGE© IGN (2014) / ROE ONEMA (2012) / ECOTONE* (2012) mise à jour DREAL-MP (2014) * cf. note méthodologique pour les détails du traitement

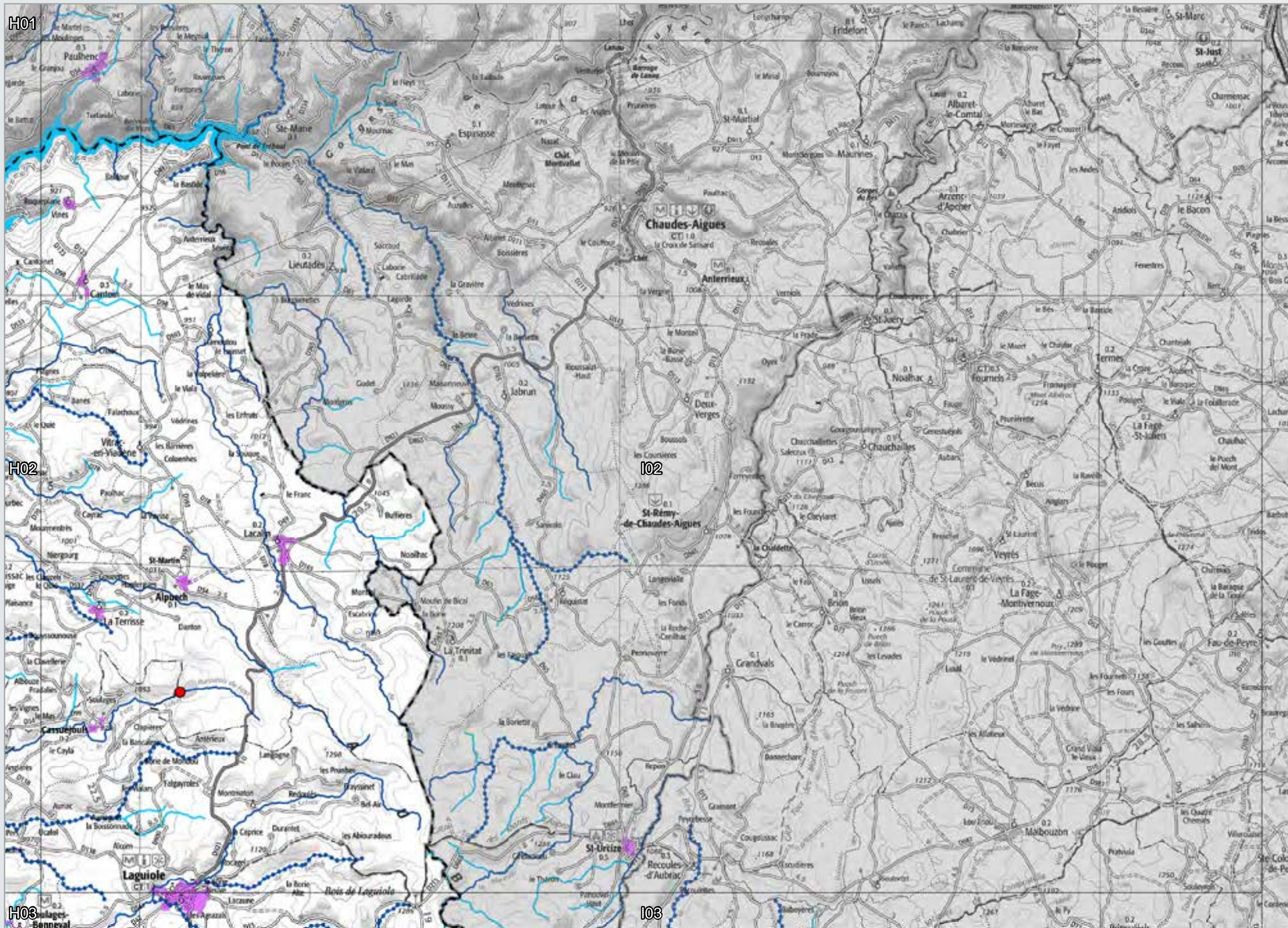

Eléments et Objectifs de la sous-trame cours d'eau

Planche 102



Légende

- Limites de la région
- Zones urbanisées
- Réseau ferré
- Réseau routier principal

Obstacles aux continuités

- Obstacles à l'écoulement des cours d'eau

Sous-trame cours d'eau / objectif

- Réservoir de biodiversité linéaires, à préserver
- Réservoir de biodiversité linéaires à remettre en bon état
- Corridors linéaires, à préserver
- Corridors linéaires, à remettre en bon état
- Corridors surfaciques, à préserver

Décembre 2014

Echelle : 1 / 100.000 (A3 100%)

Kilomètres



Fonds : SCAN 100© IGN 2014 Sources : BD-Topo© IGN 2009 / BD CARTHAGE© IGN (2014) / ROE ONEMA (2012) / ECOTONE* (2012) mise à jour DREAL-MP (2014) * cf. note méthodologique pour les détails du traitement

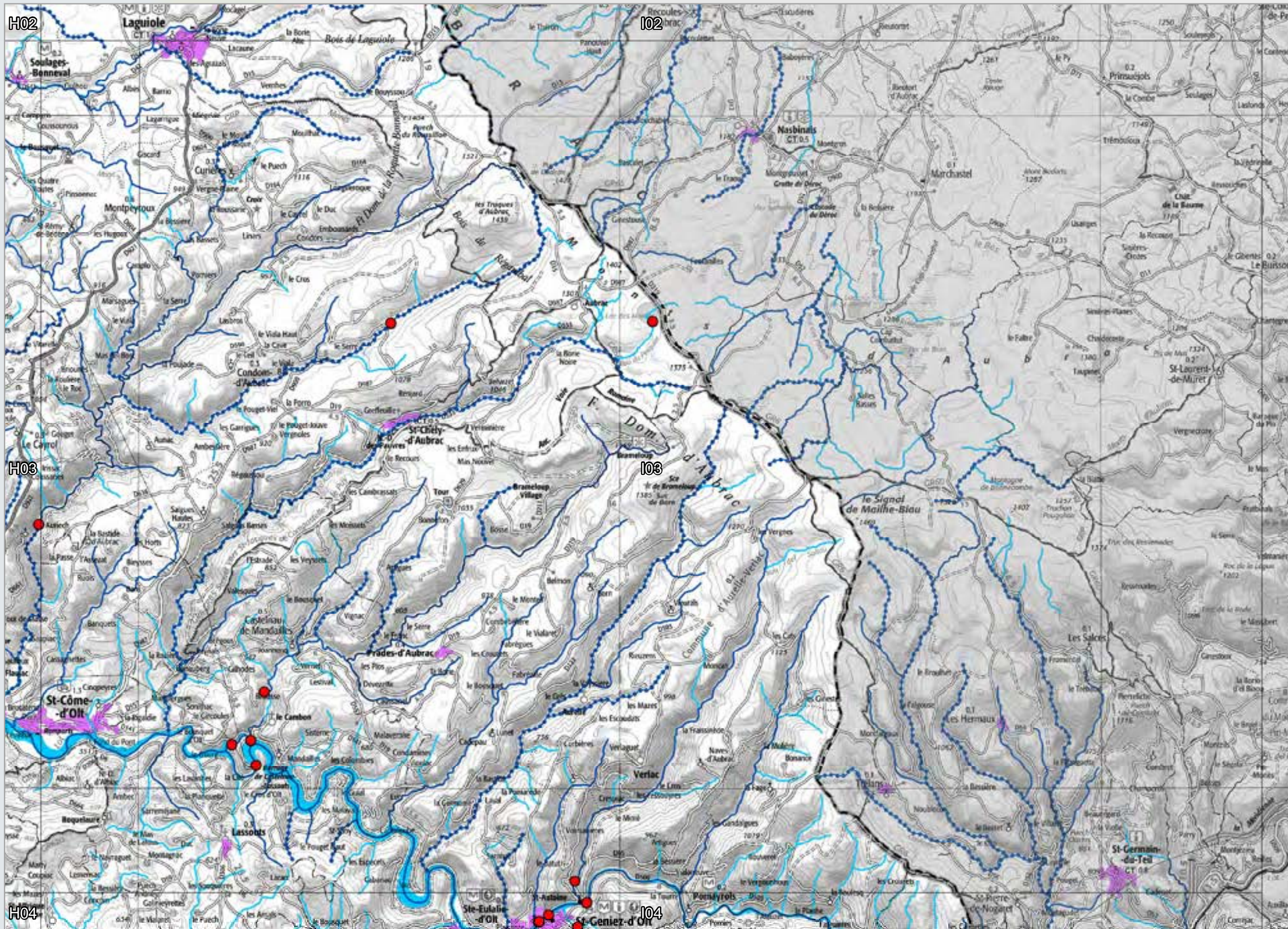
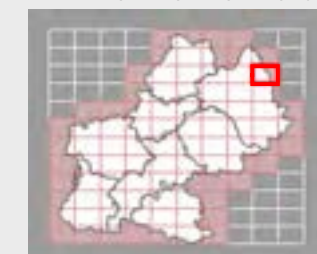

Légende

- Limites de la région
- Zones urbanisées
- Réseau ferré
- Réseau routier principal

Obstacles aux continuités

- Obstacles à l'écoulement des cours d'eau

Sous-trame cours d'eau / objectif

- Réservoir de biodiversité linéaires, à préserver
- Réservoir de biodiversité linéaires à remettre en bon état
- Corridors linéaires, à préserver
- Corridors linéaires, à remettre en bon état
- Corridors surfaciques, à préserver

Décembre 2014

Echelle : 1 / 100.000 (A3 100%)

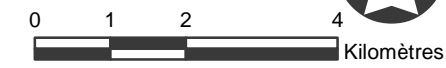

Fonds : SCAN 100© IGN 2014 Sources : BD-Topo© IGN 2009 / BD CARTHAGE© IGN (2014) / ROE ONEMA (2012) / ECOTONE* (2012) mise à jour DREAL-MP (2014) * cf. note méthodologique pour les détails du traitement



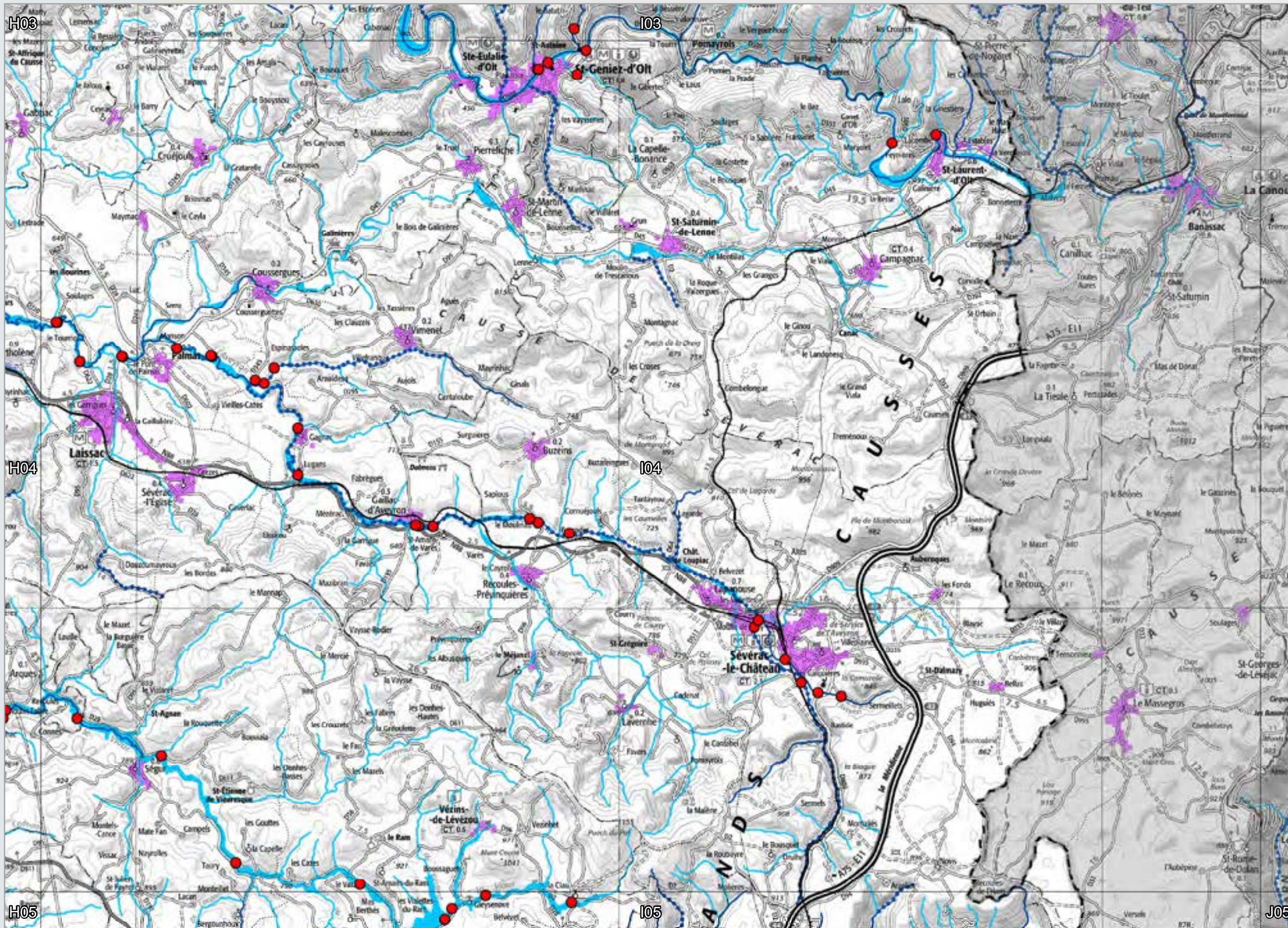

Eléments et Objectifs de la sous-trame cours d'eau

Planche I04

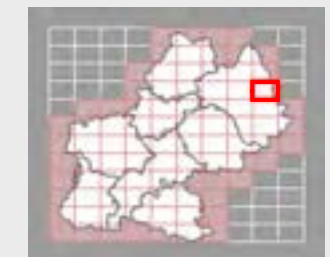

Légende

- Limites de la région
- Zones urbanisées
- Réseau ferré
- Réseau routier principal

Obstacles aux continuités

- Obstacles à l'écoulement des cours d'eau

Sous-trame cours d'eau / objectif

- Réservoir de biodiversité linéaires, à préserver
- Réservoir de biodiversité linéaires à remettre en bon état
- Corridors linéaires, à préserver
- Corridors linéaires, à remettre en bon état
- Corridors surfaciens, à préserver

Décembre 2014

Echelle : 1 / 100.000 (A3 100%)



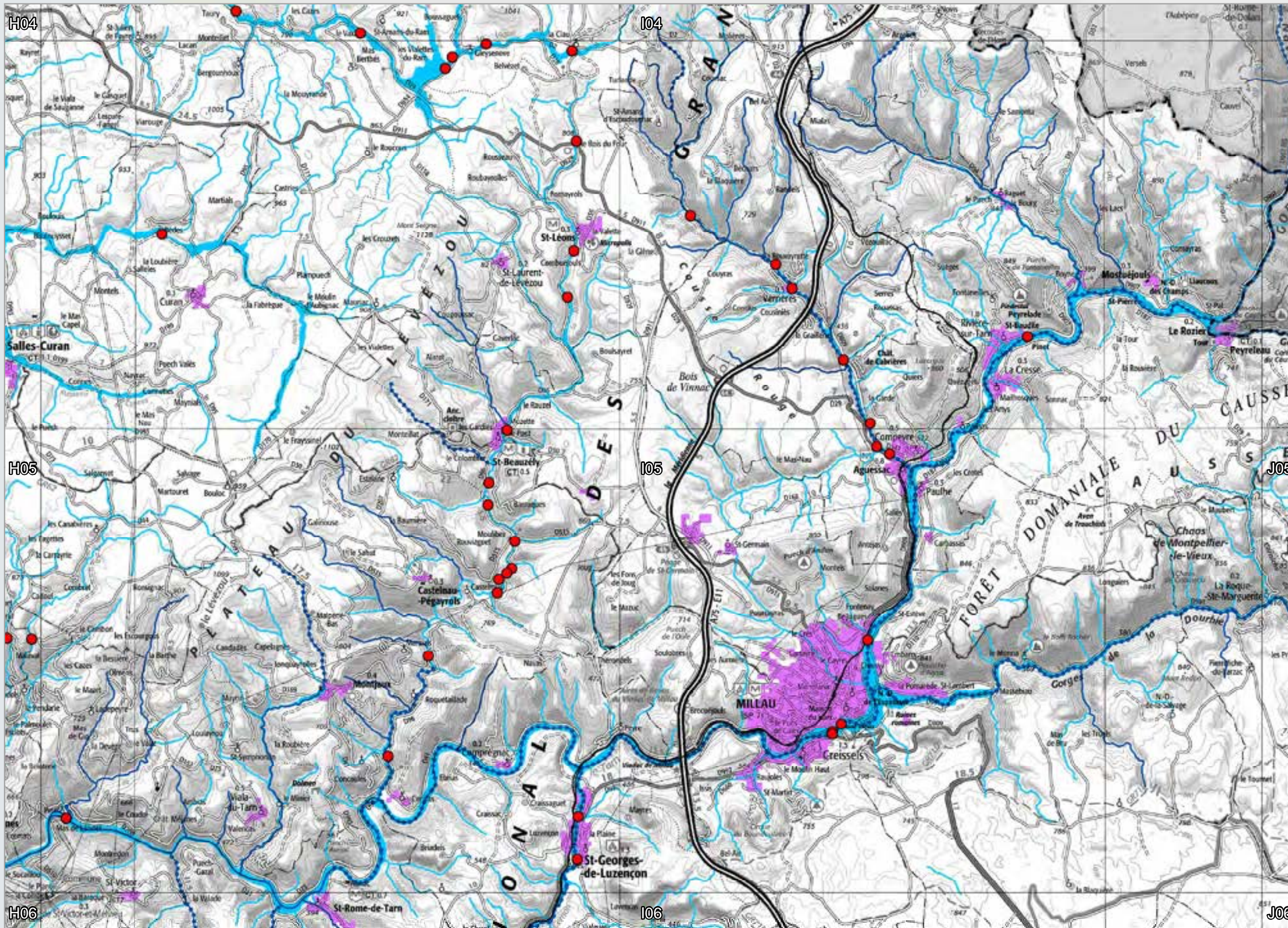

Légende

- Limites de la région
- Zones urbanisées
- Réseau ferré
- Réseau routier principal

Obstacles aux continuités

- Obstacles à l'écoulement des cours d'eau

Sous-trame cours d'eau / objectif

- Réservoir de biodiversité linéaires, à préserver
- Réservoir de biodiversité linéaires à remettre en bon état

- Corridors linéaires, à préserver
- Corridors linéaires, à remettre en bon état
- Corridors surfaciques, à préserver

Décembre 2014

Echelle : 1 / 100.000 (A3 100%)

0 1 2 4 Kilomètres



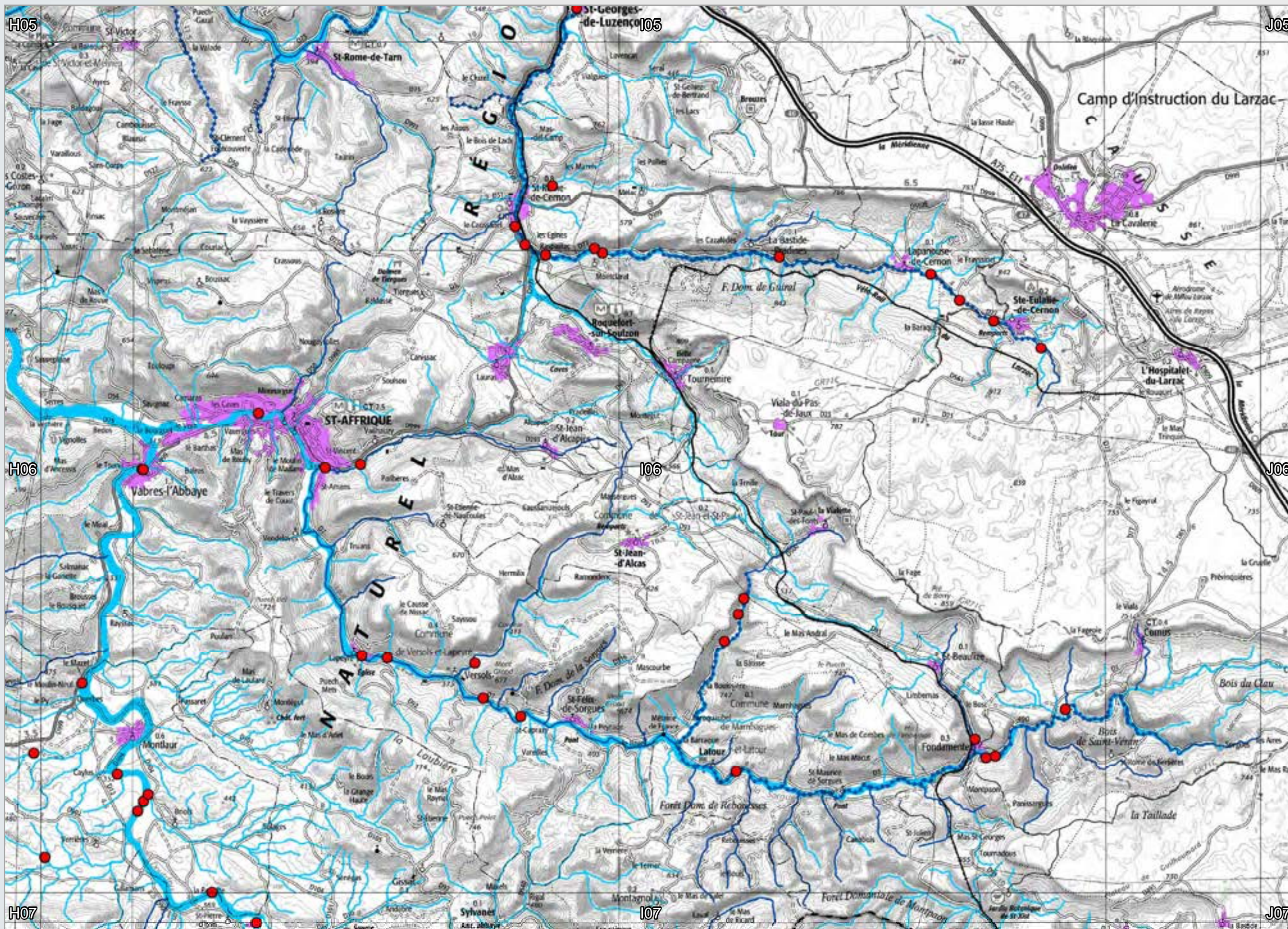

Eléments et Objectifs de la sous-trame cours d'eau

Planche 106



Légende

- Limites de la région
- Zones urbanisées
- Réseau ferré
- Réseau routier principal

Obstacles aux continuités

- Obstacles à l'écoulement des cours d'eau

Sous-trame cours d'eau / objectif

- Réservoir de biodiversité linéaires, à préserver
- Réservoir de biodiversité linéaires à remettre en bon état

- Corridors linéaires, à préserver
- Corridors linéaires, à remettre en bon état
- Corridors surfaciques, à préserver

Décembre 2014

Echelle : 1 / 100.000 (A3 100%)

0 1 2 4 Kilomètres



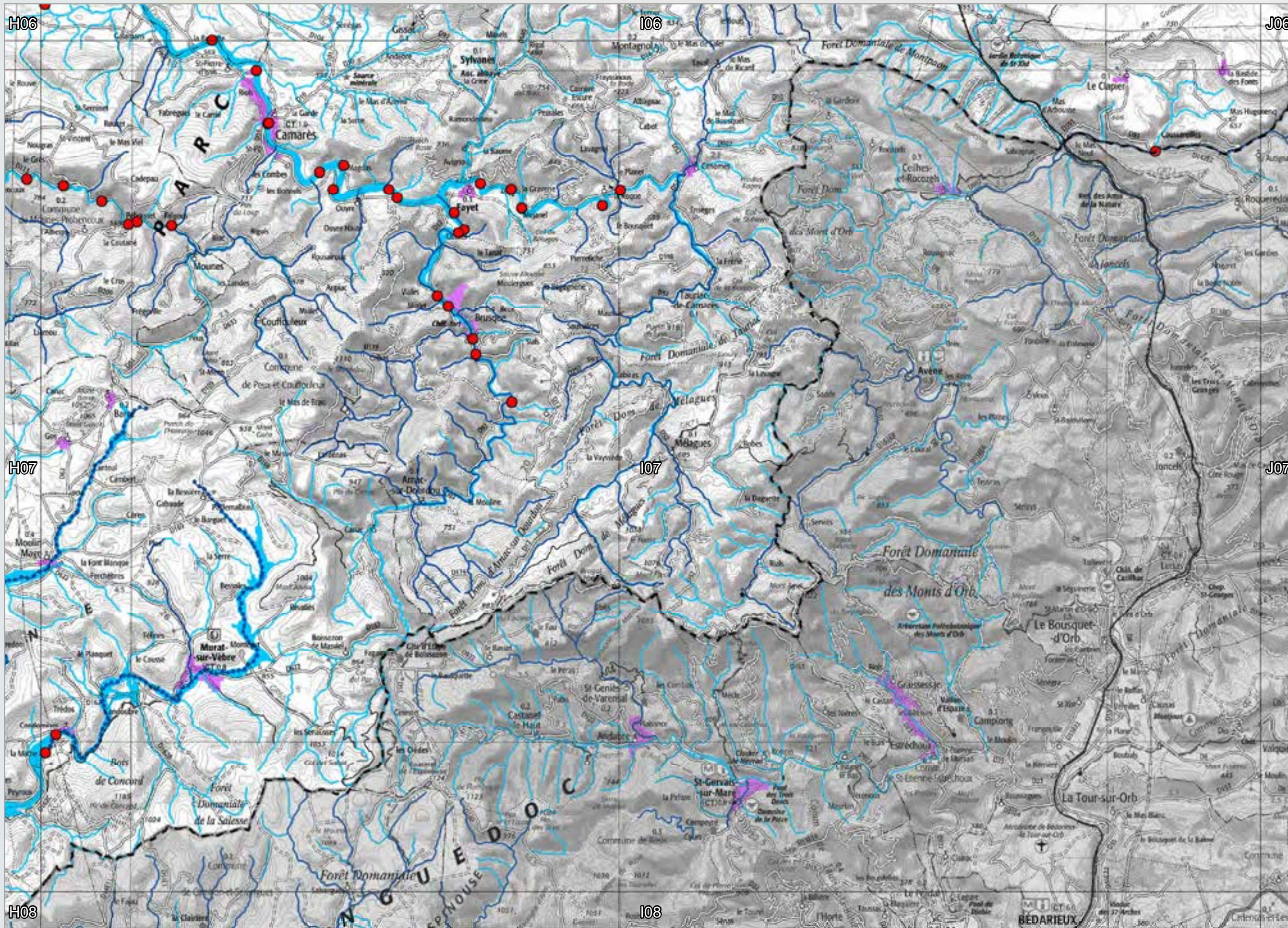

Eléments et Objectifs de la sous-trame cours d'eau

Planche 107



Légende

- Limites de la région
- Zones urbanisées
- Réseau ferré
- Réseau routier principal

Obstacles aux continuités

- Obstacles à l'écoulement des cours d'eau

Sous-trame cours d'eau / objectif

- Réservoir de biodiversité linéaires, à préserver
- Réservoir de biodiversité linéaires à remettre en bon état
- Corridors linéaires, à préserver
- Corridors linéaires, à remettre en bon état
- Corridors surfaciques, à préserver

Décembre 2014

Echelle : 1 / 100.000 (A3 100%)

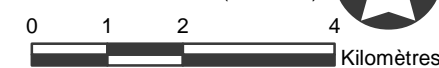

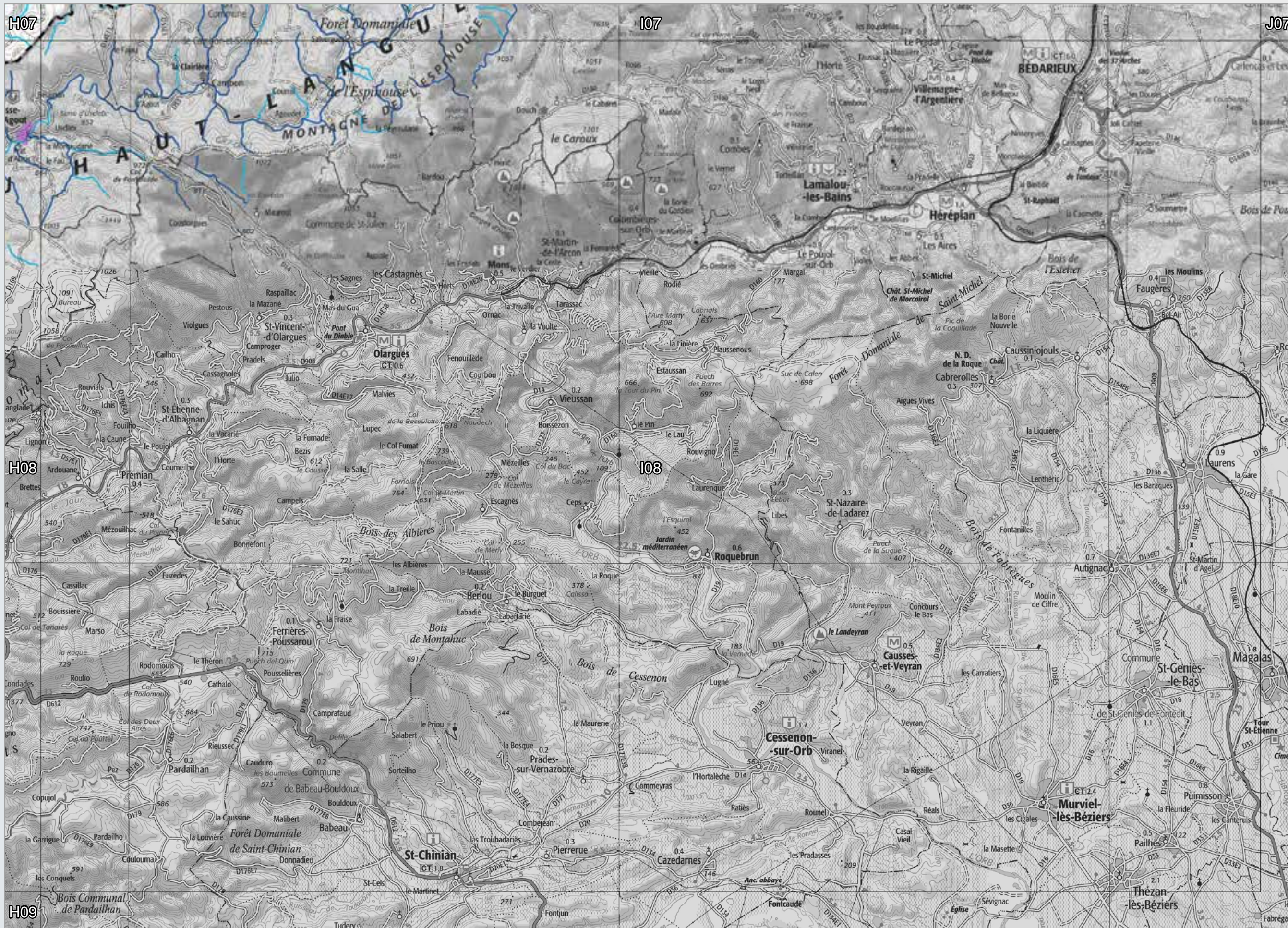

Eléments et Objectifs de la sous-trame cours d'eau

Planche 108



Légende

- Limites de la région
- Zones urbanisées
- Réseau ferré
- Réseau routier principal

Obstacles aux continuités

- Obstacles à l'écoulement des cours d'eau

Sous-trame cours d'eau / objectif

- Réservoir de biodiversité linéaires, à préserver
- Réservoir de biodiversité linéaires à remettre en bon état

- Corridors linéaires, à préserver
- Corridors linéaires, à remettre en bon état
- Corridors surfaciques, à préserver

Décembre 2014

Echelle : 1 / 100.000 (A3 100%)



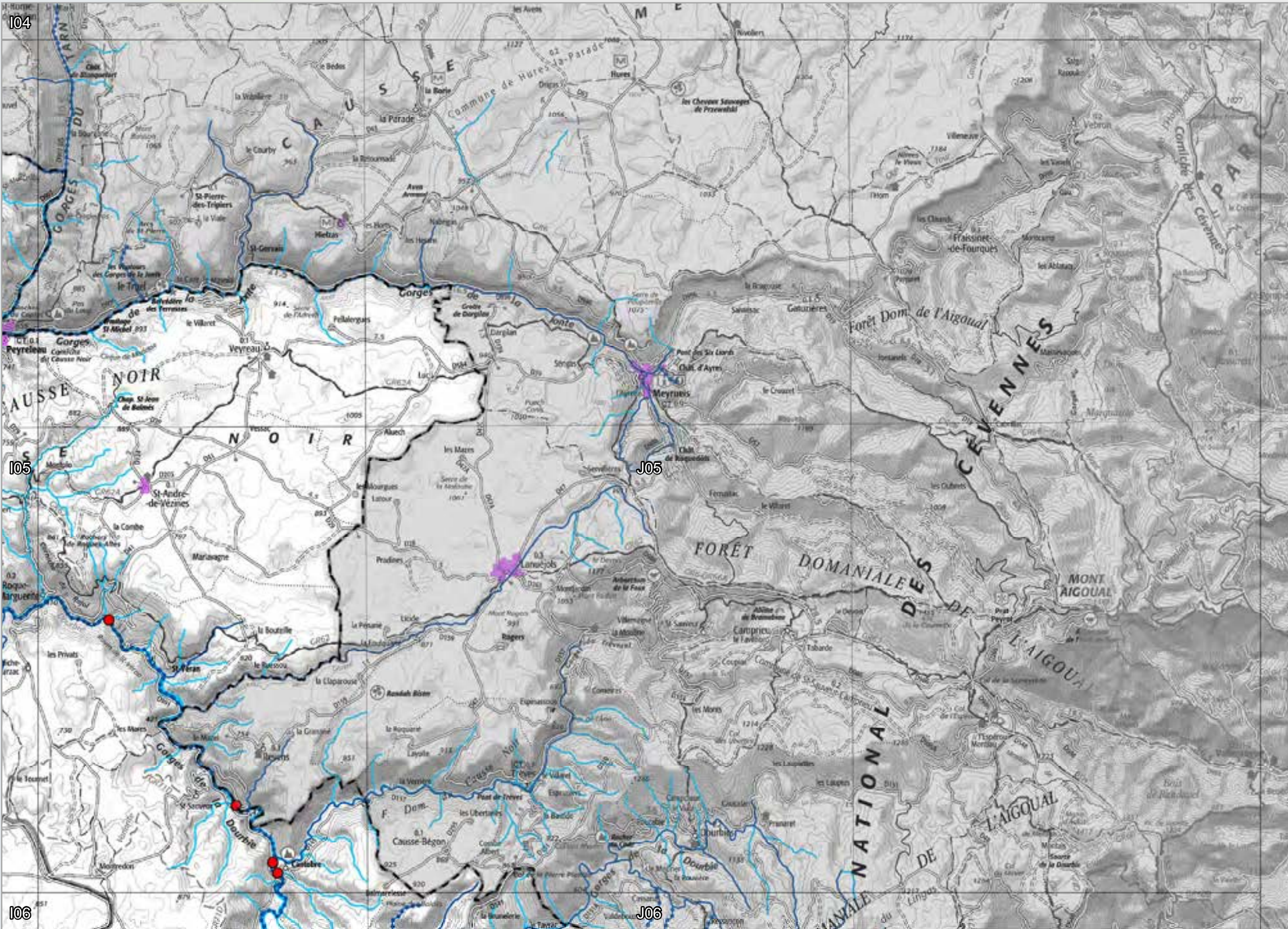

Eléments et Objectifs de la sous-trame cours d'eau

Planche J05



Légende

- Limites de la région
- Zones urbanisées
- Réseau ferré
- Réseau routier principal

Obstacles aux continuités

- Obstacles à l'écoulement des cours d'eau

Sous-trame cours d'eau / objectif

- Réservoir de biodiversité linéaires, à préserver
- Réservoir de biodiversité linéaires à remettre en bon état

- Corridors linéaires, à préserver
- Corridors linéaires, à remettre en bon état
- Corridors surfaciques, à préserver

Décembre 2014

Echelle : 1 / 100.000 (A3 100%)

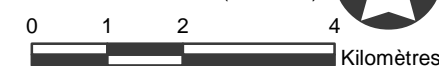

Eléments et Objectifs de la sous-trame cours d'eau

Planche J06

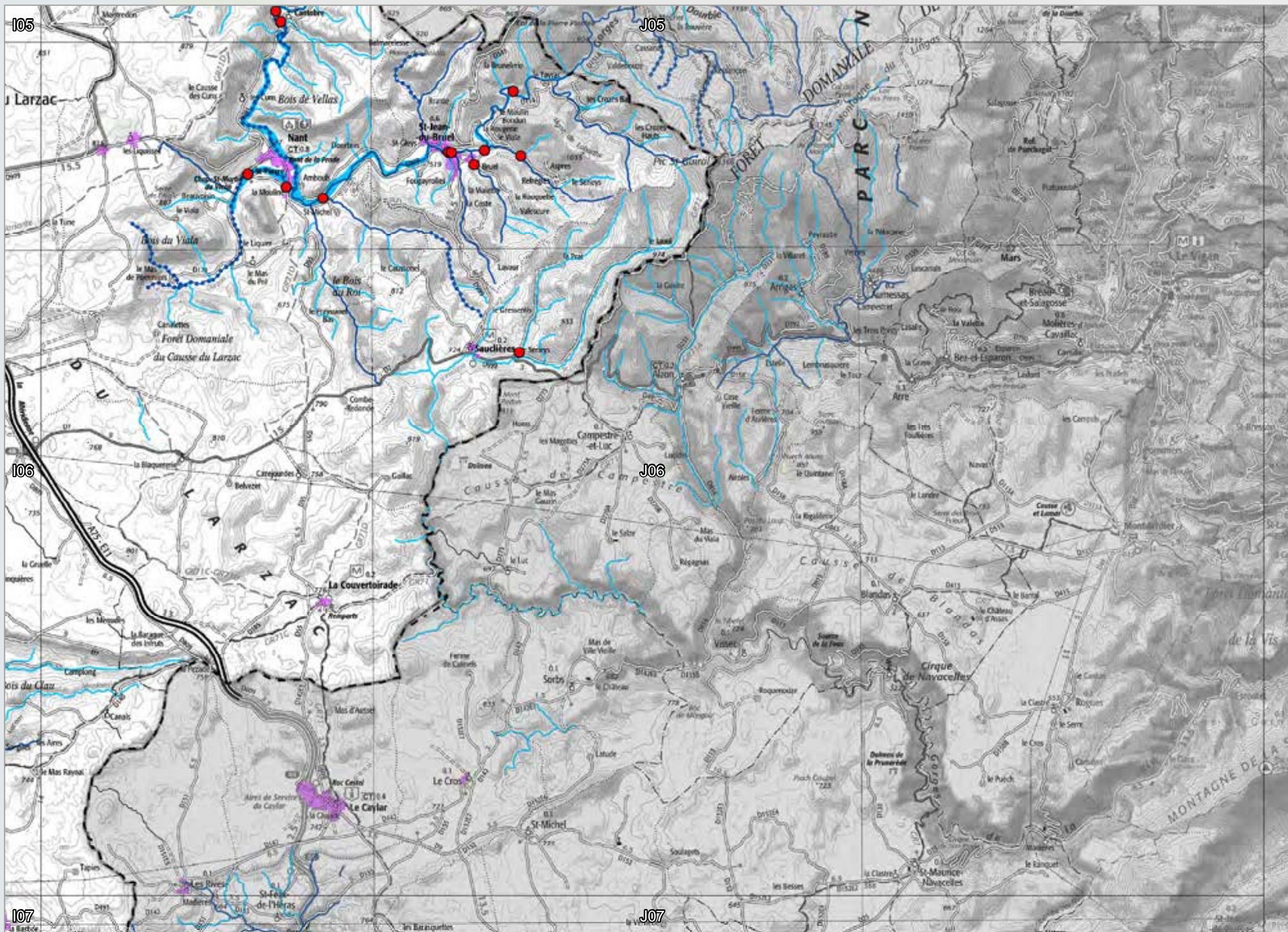

- Légende**
- Limites de la région
 - Zones urbanisées
 - Réseau ferré
 - Réseau routier principal

- Obstacles aux continuités**
- Obstacles à l'écoulement des cours d'eau

- Sous-trame cours d'eau / objectif**
- Réservoir de biodiversité linéaires, à préserver
 - Réservoir de biodiversité linéaires à remettre en bon état
 - Corridors linéaires, à préserver
 - Corridors linéaires, à remettre en bon état
 - Corridors surfaciels, à préserver

Décembre 2014

Echelle : 1 / 100.000 (A3 100%)

0 1 2 4 Kilomètres

Fonds : SCAN 100© IGN 2014 Sources : BD-Topo© IGN 2009 / BD CARTHAGE© IGN (2014) / ROE ONEMA (2012) / ECOTONE* (2012) mise à jour DREAL-MP (2014) * cf. note méthodologique pour les détails du traitement





Eléments et Objectifs de la sous-trame cours d'eau

Planche J07



Légende

- Limites de la région
- Zones urbanisées
- Réseau ferré
- Réseau routier principal

Obstacles aux continuités

- Obstacles à l'écoulement des cours d'eau

Sous-trame cours d'eau / objectif

- Réservoir de biodiversité linéaires, à préserver
- Réservoir de biodiversité linéaires à remettre en bon état
- Corridors linéaires, à préserver
- Corridors linéaires, à remettre en bon état
- Corridors surfaciques, à préserver

Décembre 2014

Echelle : 1 / 100.000 (A3 100%)



Fonds : SCAN 100© IGN 2014 Sources : BD-Topo© IGN 2009 / BD CARTHAGE© IGN (2014) / ROE ONEMA (2012) / ECOTONE* (2012) mise à jour DREAL-MP (2014) * cf. note méthodologique pour les détails du traitement

CORRESPONDANCE COMMUNE/PLANCHE

Ariège :

Commune	Planche(s)
Aigues-Juntas (09001) :	E10
Aigues-Vives (09002) :	F10, F11
Albiès (09004) :	F11, F12
Aleu (09005) :	E11
Alliat (09006) :	F11
Allières (09007) :	E10
Alos (09008) :	D11, E11
Alzen (09009) :	E10, E11
Antras (09011) :	D11
Appy (09012) :	F11
Arabaux (09013) :	F10, F11
Argein (09014) :	D11
Arignac (09015) :	F11
Arnave (09016) :	F11
Arrien-en-Bethmale (09017) :	D11
Arrou (09018) :	D11
Artigat (09019) :	E10
Artiques (09020) :	G12
Artix (09021) :	E10, F10
Arvigna (09022) :	F10
Ascou (09023) :	F12, G12
Aston (09024) :	F11, F12
Aucazein (09025) :	D11
Audressein (09026) :	D11
Augirein (09027) :	D11
Aulos (09028) :	F11
Aulus-les-Bains (09029) :	E11, E12
Auzat (09030) :	E11, E12
Axiat (09031) :	F11
Ax-les-Thermes (09032) :	F12
Bagert (09033) :	D10
Balacet (09034) :	D11
Balaquères (09035) :	D10, D11
Barjac (09037) :	D10, E10
Baulou (09044) :	E10, F10
Bèdeilhac-et-Aynat (09045) :	E11, F11
Bèdeille (09046) :	D10
Bélesta (09047) :	F11, G11
Belloc (09048) :	F10, F11
Bénac (09049) :	E11
Benagues (09050) :	F10
Bénaix (09051) :	F11
Besset (09052) :	F10
Bestiac (09053) :	F11, F12
Betchat (09054) :	D10
Bethmale (09055) :	D11
Bézac (09056) :	E10, F10
Biert (09057) :	E11
Bompas (09058) :	F11
Bonac-Irazein (09059) :	D11

Bonnac (09060) :	F10
Bouan (09064) :	F11, F12
Boussenac (09065) :	E11
Brassac (09066) :	E11, F11
Brie (09067) :	E09, E10
Burret (09068) :	E11
Buzan (09069) :	D11
Cadarcet (09071) :	E10
Calzan (09072) :	F10
Camarade (09073) :	E10
Camon (09074) :	F10, G10
Campagne-sur-Arize (09075) :	E10
Canté (09076) :	E09, F09
Capoulet-et-Junac (09077) :	E11, F11
Carcanières (09078) :	G12
Carla-Bayle (09079) :	E09, E10
Carla-de-Roquefort (09080) :	F10, F11
Castelnau-Durban (09082) :	E10, E11
Castéras (09083) :	E10
Castex (09084) :	E10
Castillon-en-Couserans (09085) :	D11
Caumont (09086) :	D10
Caussou (09087) :	F11, F12
Caychax (09088) :	F11
Cazals-des-Baylès (09089) :	F10
Cazaux (09090) :	E10
Cazavet (09091) :	D10, D11
Cazenave-Serres-et-Allens (09092) :	F11
Celles (09093) :	F11
Cérizols (09094) :	D10
Cescau (09095) :	D11
Château-Verdun (09096) :	F11, F12
Clermont (09097) :	E10
Contraazy (09098) :	E10
Cos (09099) :	E10, E11, F10, F11
Couffens (09100) :	D11, D12, E11, E12
Coussa (09101) :	F10
Coutens (09102) :	F10
Crampagna (09103) :	F10
Dalou (09104) :	F10
Daumazan-sur-Arize (09105) :	E10
Dreuilhe (09106) :	F11
Dun (09107) :	F10, F11
Durban-sur-Arize (09108) :	E10
Durfort (09109) :	E09, E10
Encourtiech (09110) :	E11
Engomer (09111) :	D11
Ercé (09113) :	E11
Erp (09114) :	E11
Esclagne (09115) :	F10, F11
Escosse (09116) :	E10, F10
Esplas (09117) :	E09, E10
Esplas-de-Sérou (09118) :	E10, E11
Eycheil (09119) :	D11, E11
Fabas (09120) :	D10, E10

Ferrières-sur-Ariège (09121) :	F11
Foix (09122) :	F10, F11
Fornex (09123) :	E10
Fougax-et-Barrineuf (09125) :	F11
Freychenet (09126) :	F11
Gabre (09127) :	E10
Gajan (09128) :	D10, E10
Galey (09129) :	D11
Ganac (09130) :	E11, F11
Garanou (09131) :	F11, F12
Gaudiès (09132) :	F10
Génat (09133) :	E11, F11
Gestiès (09134) :	E12, F11, F12
Goulier (09135) :	E12
Gourbit (09136) :	E11
Gudas (09137) :	F10, F11
Ignaux (09140) :	F12
Ilhat (09142) :	F11
Illartein (09141) :	D11
Illier-et-Laramade (09143) :	E11, E12, F11
Justiniac (09146) :	E09
La Bastide-de-Besplas (09038) :	E10
La Bastide-de-Bousignac (09039) :	F10
La Bastide-de-Lordat (09040) :	F10
La Bastide-de-Sérou (09042) :	E10
La Bastide-du-Salat (09041) :	D10
La Bastide-sur-l'Hers (09043) :	F11
La Tour-du-Crieu (09312) :	F10
Labatut (09147) :	E09
Lacave (09148) :	D10
Lacourt (09149) :	D11, E11
Lagarde (09150) :	F10, G10
L'Aiguillon (09003) :	F11
Lanoux (09151) :	E10
Lapège (09152) :	E11, F11
Lapenne (09153) :	F10
Larbont (09154) :	E10, E11
Larcat (09155) :	F11, F12
Larnat (09156) :	F11, F12
Laroque-d'Olmes (09157) :	F11
Lasserre (09158) :	D10, E10
Lassur (09159) :	F12
Lavelanet (09160) :	F11
Le Bosc (09063) :	E11
Le Carlaret (09081) :	F10
Le Fossat (09124) :	E09, E10
Le Mas-d'Azil (09181) :	E10
Le Peyrat (09229) :	F11
Le Pla (09230) :	G12
Le Port (09231) :	E11
Le Puch (09237) :	G12
Le Vernet (09331) :	F09, F10
Léran (09161) :	F10, F11
Lercoul (09162) :	E11, E12
Les Bordes-sur-Arize (09061) :	E10

Les Bordes-sur-Lez (09062) :	D11
Les Cabannes (09070) :	F11, F12
Les Issards (09145) :	F10
Les Pujols (09238) :	F10
Lescousse (09163) :	E10
Lescure (09164) :	E10, E11
Lesparrou (09165) :	F11, G11
Leychert (09166) :	F11
Lézat-sur-Lèze (09167) :	E09
L'Herm (09138) :	F10, F11
L'Hospitalet-près-l'Andorre (09139) :	F12
Lieurac (09168) :	F10, F11
Limbrassac (09169) :	F10
Lissac (09170) :	E09
Lordat (09171) :	F11, F12
Lorp-Sentaraille (09289) :	D10
Loubaut (09172) :	E09, E10
Loubens (09173) :	E10, F10
Loubières (09174) :	F10
Ludiès (09175) :	F10
Luzenac (09176) :	F12
Madière (09177) :	E10
Malegoude (09178) :	F10
Malléon (09179) :	F10
Manses (09180) :	F10
Massat (09182) :	E11
Mauvezin-de-Prat (09183) :	D10
Mauvezin-de-Sainte-Croix (09184) :	E10
Mazères (09185) :	F09, F10
Méras (09186) :	E09, E10
Mercenac (09187) :	D10
Mercus-Garrabet (09188) :	F11
Mérens-les-Vals (09189) :	F12
Mérigon (09190) :	E10
Miglos (09192) :	F11, F12
Mijanès (09193) :	F12, G12
Mirepoix (09194) :	F10
Monesple (09195) :	E10
Montagagne (09196) :	E10, E11
Montaillou (09197) :	F11, F12
Montardit (09198) :	E10
Montaut (09199) :	F09, F10
Montbel (09200) :	F10, F11, G10, G11
Montégut-en-Couserans (09201) :	D10, D11
Montégut-Plantaurel (09202) :	E10
Montels (09203) :	E10
Montesquieu-Avantès (09204) :	E10
Montfa (09205) :	E10
Montferrier (09206) :	F11
Montgaillard (09207) :	F11
Montgauch (09208) :	D10, D11
Montjoie-en-Couserans (09209) :	D10, E10, E11
Montoulieu (09210) :	F11
Montségur (09211) :	F11
Montseron (09212) :	E10

Aveyron :

Moulin-Neuf (09213) :	F10
Moulis (09214) :	D10, D11
Nalzen (09215) :	F11
Nescus (09216) :	E10, E11
Niaux (09217) :	F11
Orgeix (09218) :	F12
Orgibet (09219) :	D11
Orlu (09220) :	F12, G12
Ornolac-Ussat-les-Bains (09221) :	F11
Orus (09222) :	E11
Oust (09223) :	E11
Pailhès (09224) :	E10
Pamiers (09225) :	E10, F10
Pech (09226) :	F11, F12
Pérelle (09227) :	F11
Perles-et-Castelet (09228) :	F12
Prades (09232) :	F11, F12
Pradettes (09233) :	F10, F11
Pradières (09234) :	F11
Prat-Bonrepaux (09235) :	D10
Prayols (09236) :	F11
Quérigut (09239) :	G12
Quié (09240) :	F11
Rabat-les-Trois-Seigneurs (09241) :	E11, F11
Raissac (09242) :	F11
Réogat (09243) :	F10, F11
Rieucros (09244) :	F10
Rieux-de-Pelleport (09245) :	F10
Rimont (09246) :	E10, E11
Rivièrevert (09247) :	E11
Roquefixade (09249) :	F11
Roquefort-les-Cascades (09250) :	F11
Roumengoux (09251) :	F10
Rouze (09252) :	G12
Sabarat (09253) :	E10
Saint-Amadou (09254) :	F10
Saint-Amans (09255) :	E10, F10
Saint-Bauzeil (09256) :	F10
Sainte-Croix-Volvestre (09257) :	D10, E10
Sainte-Foi (09260) :	F10
Sainte-Suzanne (09342) :	E09, E10
Saint-Félix-de-Rieutord (09258) :	F10
Saint-Félix-de-Tournegat (09259) :	F10
Saint-Girons (09261) :	D10, D11, E10, E11
Saint-Jean-d'Aigues-Vives (09262) :	F11
Saint-Jean-de-Verges (09264) :	F10, F11
Saint-Jean-du-Castillonais (09263) :	D11
Saint-Jean-du-Falga (09265) :	F10
Saint-Julien-de-Gras-Capou (09266) :	F10
Saint-Lary (09267) :	D11
Saint-Lizier (09268) :	D10, D11, E10
Saint-Martin-de-Caralp (09269) :	E10, E11, F10, F11
Saint-Martin-d'Oydes (09270) :	E10
Saint-Michel (09271) :	E10
Saint-Paul-de-Jarrat (09272) :	F11

Saint-Pierre-de-Rivière (09273) :	E11, F11
Saint-Quentin-la-Tour (09274) :	F10
Saint-Quirc (09275) :	E09
Saint-Victor-Rouzaud (09276) :	E10, F10
Saint-Ybars (09277) :	E09
Salsein (09279) :	D11
Saurat (09280) :	E11, F11
Sautel (09281) :	F11
Saverdun (09282) :	E09, E10, F09, F10
Savignac-les-Ormeaux (09283) :	F12
Ségura (09284) :	F10
Seix (09285) :	D11, D12, E11
Sem (09286) :	E12
Senconac (09287) :	F11
Sentein (09290) :	D11
Sentenac-de-Sérou (09292) :	E11
Sentenac-d'Oust (09291) :	D11, E11
Serres-sur-Arget (09293) :	E10, E11
Sieuras (09294) :	E09, E10
Siguer (09295) :	E11, E12, F11, F12
Sinsat (09296) :	F11
Sor (09297) :	D11
Sorgeat (09298) :	F12
Soueix-Rogalle (09299) :	E11
Soula (09300) :	F11
Soulan (09301) :	E11
Suc-et-Sentenac (09302) :	E11, E12
Surba (09303) :	F11
Suzan (09304) :	E10
Tabre (09305) :	F10, F11
Tarascon-sur-Ariège (09306) :	F11
Taurignan-Castet (09307) :	D10
Taurignan-Vieux (09308) :	D10
Teillet (09309) :	F10
Thouars-sur-Arize (09310) :	E10
Tignac (09311) :	F12
Tourtouse (09313) :	D10, E10
Tourtrol (09314) :	F10
Trémoulet (09315) :	F10
Troye-d'Ariège (09316) :	F10
Uchentein (09317) :	D11
Unac (09318) :	F12
Unzent (09319) :	E10, F10
Urs (09320) :	F11, F12
Ussat (09321) :	F11
Ustou (09322) :	E11, E12
Vals (09323) :	F10
Varilhes (09324) :	F10
Vaychis (09325) :	F12
Vèbre (09326) :	F11, F12
Ventenac (09327) :	F10, F11
Verdun (09328) :	F11
Vernajoul (09329) :	F10, F11
Vernaux (09330) :	F11, F12
Verniolle (09332) :	F10

Vicdessos (09334) :	E11, E12
Villeneuve (09335) :	D11
Villeneuve-d'Olmes (09336) :	F11
Villeneuve-du-Latou (09338) :	E09, E10
Villeneuve-du-Paréage (09339) :	F10
Vira (09340) :	F10
Viviès (09341) :	F10

Commune	Planche(s)
Agen-d'Aveyron (12001) :	H04
Aguessac (12002) :	I05
Almont-les-Junies (12004) :	G03, H03
Alpuech (12005) :	I02
Alrance (12006) :	H05
Ambeyrac (12007) :	F03, G03
Anglars-Saint-Félix (12008) :	G04
Arnac-sur-Dourdou (12009) :	I07
Arques (12010) :	H04, I04
Arviu (12011) :	H05
Asprières (12012) :	G03
Aubin (12013) :	G03
Aurette-Verlac (12014) :	I03
Auriac-Lagast (12015) :	H05
Auzits (12016) :	G03, G04, H03
Ayssènes (12017) :	H05, I05
Balaguier-d'Olt (12018) :	G03
Balaguier-sur-Rance (12019) :	H06
Balsac (12020) :	H04
Baraqueville (12056) :	H04, H05
Belcastel (12024) :	G04
Belmont-sur-Rance (12025) :	H06, H07, I06, I07
Bertholène (12026) :	H04, I04
Bessuéjols (12027) :	H03
Boisse-Penchat (12028) :	G03
Bor-et-Bar (12029) :	G05
Bouillac (12030) :	G03
Bournazel (12031) :	G03, G04
Boussac (12032) :	G04, H04
Bozouls (12033) :	H03, H04
Brandonnet (12034) :	G04
Brasc (12035) :	H06
Brommat (12036) :	H02
Broquiès (12037) :	H05, H06
Brousse-le-Château (12038) :	H06
Brusque (12039) :	I07
Buzeins (12040) :	I04
Cabanès (12041) :	G05
Calmels-et-le-Viala (12042) :	H06, I06
Calmont (12043) :	H04, H05
Camarès (12044) :	I06, I07
Camboulazet (12045) :	H04, H05
Camjac (12046) :	G05, H05
Campagnac (12047) :	I04
Campouriez (12048) :	H02, H03
Campuac (12049) :	H03
Canet-de-Salars (12050) :	H04, H05, I05
Cantoin (12051) :	H02, I02
Capdenac-Gare (12052) :	G03
Cassagnes-Bégonhès (12057) :	H05
Cassuéjols (12058) :	H02, I02
Castanet (12059) :	G04, G05

Castelmary (12060) :	G05
Castelnau-de-Mandailles (12061) :	I03
Castelnau-Pégayrols (12062) :	I05
Causse-et-Diège (12257) :	G03
Centrès (12065) :	H05
Clairvaux-d'Aveyron (12066) :	G04, H04
Colombières (12068) :	G04, H04
Combret (12069) :	H06, H07
Compeyre (12070) :	I05
Compolibat (12071) :	G04
Comprégnac (12072) :	I05
Comps-la-Grand-Ville (12073) :	H04, H05
Condom-d'Aubrac (12074) :	I03
Connac (12075) :	H06
Conques (12076) :	H03
Cornus (12077) :	I06, I07, J06, J07
Coubisou (12079) :	H03
Coupiac (12080) :	H06
Coussergues (12081) :	I04
Cransac (12083) :	G03
Creissels (12084) :	I05, I06
Crespin (12085) :	G05
Cruéjols (12087) :	I04
Curan (12307) :	I05
Curières (12088) :	I03
Decazeville (12089) :	G03
Druelle (12090) :	H04
Drulhe (12091) :	G03, G04
Durenque (12092) :	H05
Entraygues-sur-Truyère (12094) :	H02, H03
Escandolières (12095) :	G03, G04, H03, H04
Espalion (12096) :	H03, I03
Espeyrac (12097) :	H03
Estaing (12098) :	H03
Fayet (12099) :	I07
Firmi (12100) :	G03, H03
Flagnac (12101) :	G03
Flavin (12102) :	H04, H05
Florentin-la-Capelle (12103) :	H03
Foissac (12104) :	G03
Fondamente (12155) :	I06, I07
Gabriac (12106) :	H03, H04, I03, I04
Gaillac-d'Aveyron (12107) :	I04
Galgan (12108) :	G03
Gissac (12109) :	I06, I07
Golinhac (12110) :	H03
Goutrens (12111) :	G04, H04
Graissac (12112) :	H02, I02
Gramond (12113) :	G04, G05, H04, H05
Grand-Vabre (12114) :	G03, H03
Huparlac (12116) :	H02, I02
La Bastide-l'Évêque (12021) :	G04
La Bastide-Pradines (12022) :	I06
La Bastide-Solages (12023) :	H06
La Capelle-Balaguier (12053) :	F04, G04

La Capelle-Bleys (12054) :	G04
La Capelle-Bonance (12055) :	I03, I04
La Cavalerie (12063) :	I05, I06, J06
La Couvertoirade (12082) :	J06
La Cresse (12086) :	I05
La Fouillade (12105) :	G04, G05
La Loubière (12131) :	H04
La Roque-Sainte-Marguerite (12204) :	I05, J05
La Rouquette (12205) :	F04, G04
La Salvétat-Peyralès (12258) :	G04, G05
La Selve (12267) :	H05
La Serre (12269) :	H06
La Terrisse (12279) :	H02, I02
Lacalm (12117) :	I02
Lacroix-Barrez (12118) :	H02
Laguiole (12119) :	I02, I03
Laissac (12120) :	I04
Lanuéjols (12121) :	G04
Lapanouse (12123) :	I04
Lapanouse-de-Cernon (12122) :	I06
Lassouts (12124) :	I03, I04
Laval-Roquecezière (12125) :	H06, H07
Lavernhe (12126) :	I04
Le Cayrol (12064) :	H03, I03
Le Clapier (12067) :	I06, I07, J06, J07
Le Fel (12093) :	H02, H03
Le Monastère (12146) :	H04
Le Nayrac (12172) :	H03
Le Truel (12284) :	H05, H06, I06
Le Vibal (12297) :	H04, I04
Lédergues (12127) :	H05
Les Albres (12003) :	G03
Les Costes-Gozon (12078) :	H06, I06
Lescure-Jaoul (12128) :	G04, G05
Lestrade-et-Thouels (12129) :	H05, H06
L'Hospitalet-du-Larzac (12115) :	I06, J06
Livinhac-le-Haut (12130) :	G03
Luc-la-Primaube (12133) :	H04
Lugan (12134) :	G03, G04
Lunac (12135) :	G04, G05
Maleville (12136) :	G04
Manhac (12137) :	H04, H05
Marcillac-Vallon (12138) :	H03, H04
Marnhagues-et-Latour (12139) :	I06
Martiel (12140) :	F04, G04
Martrin (12141) :	H06
Mayran (12142) :	G04, H04
Mélaques (12143) :	I07
Meljac (12144) :	H05
Millau (12145) :	I05, I06, J05, J06
Montagnol (12147) :	I06, I07
Montbazens (12148) :	G03, G04
Montclar (12149) :	H06
Monteils (12150) :	G04, G05
Montézic (12151) :	H02

Montfranc (12152) :	H06, H07
Montjoux (12153) :	I05
Montlaur (12154) :	H06, I06, I07
Montpeyroux (12156) :	H03, I03
Montrozier (12157) :	H04
Montsalès (12158) :	G03
Morlhon-le-Haut (12159) :	G04
Mostuéjols (12160) :	I04, I05, J05
Mounes-Prohencoux (12192) :	H07, I07
Mouret (12161) :	H03
Moyrazès (12162) :	H04
Murasson (12163) :	H07, I07
Mur-de-Barrez (12164) :	H01, H02
Muret-le-Château (12165) :	H03, H04
Murols (12166) :	H02
Najac (12167) :	F05, G05
Nant (12168) :	J05, J06
Naucelle (12169) :	G05, H05
Naussac (12170) :	G03
Nauviale (12171) :	H03
Noailhac (12173) :	G03, H03
Olemps (12174) :	H04
Ols-et-Rinhodes (12175) :	F03, F04, G03, G04
Onet-le-Château (12176) :	H04
Palmas (12177) :	I04
Paulhe (12178) :	I05
Peux-et-Couffouleux (12179) :	I07
Peyreleau (12180) :	I05, J05
Peyrusse-le-Roc (12181) :	G03
Pierrefiche (12182) :	I04
Plaisance (12183) :	H06
Pomayrols (12184) :	I03, I04
Pont-de-Salars (12185) :	H04, H05
Pousthomy (12186) :	H06, H07
Prades-d'Aubrac (12187) :	I03
Prades-Salars (12188) :	H04, H05, I04, I05
Pradinas (12189) :	G04, G05
Prévinquières (12190) :	G04
Privezac (12191) :	G04
Pruines (12193) :	H03
Quins (12194) :	G05, H04, H05
Rebourguil (12195) :	H06, I06
Recoules-Prévinquières (12196) :	I04
Réquista (12197) :	H05, H06
Rieupeyroux (12198) :	G04, G05
Rignac (12199) :	G04
Rivière-sur-Tarn (12200) :	I05
Rodelle (12201) :	H03, H04
Rodez (12202) :	H04
Roquefort-sur-Soulzon (12203) :	I06
Roussennac (12206) :	G03, G04
Rullac-Saint-Cirq (12207) :	H05
Saint-Affrique (12208) :	H06, I06
Saint-Amans-des-Cots (12209) :	H02, H03
Saint-André-de-Najac (12210) :	G05

Saint-André-de-Vézines (12211) :	J05
Saint-Beaulize (12212) :	I06
Saint-Beauzély (12213) :	I05
Saint-Chély-d'Aubrac (12214) :	I03
Saint-Christophe-Vallon (12215) :	G03, H03, H04
Saint-Côme-d'Olt (12216) :	H03, I03
Saint-Cyprien-sur-Dourdou (12218) :	G03, H03
Sainte-Croix (12217) :	F04, G04
Sainte-Eulalie-de-Cernon (12220) :	I06, J06
Sainte-Eulalie-d'Olt (12219) :	I03, I04
Sainte-Geneviève-sur-Argence (12223) :	H02, I02
Sainte-Juliette-sur-Viaur (12234) :	H05
Sainte-Radegonde (12241) :	H04
Saint-Félix-de-Lunel (12221) :	H03
Saint-Félix-de-Sorgues (12222) :	I06
Saint-Geniez-d'Olt (12224) :	I03, I04
Saint-Georges-de-Luzençon (12225) :	I05, I06
Saint-Hippolyte (12226) :	H02
Saint-Igest (12227) :	G03, G04
Saint-Izaire (12228) :	H06
Saint-Jean-d'Alcapiès (12229) :	I06
Saint-Jean-Delnous (12230) :	H05, H06
Saint-Jean-du-Bruel (12231) :	J05, J06
Saint-Jean-et-Saint-Paul (12232) :	I06
Saint-Juéry (12233) :	H06
Saint-Just-sur-Viaur (12235) :	G05, H05
Saint-Laurent-de-Lévêzou (12236) :	I05
Saint-Laurent-d'Olt (12237) :	I03, I04
Saint-Léons (12238) :	I04, I05
Saint-Martin-de-Lenne (12239) :	I04
Saint-Parthem (12240) :	G03
Saint-Rémy (12242) :	G04
Saint-Rome-de-Cernon (12243) :	I06
Saint-Rome-de-Tarn (12244) :	I05, I06
Saint-Salvadou (12245) :	G04
Saint-Santin (12246) :	G03
Saint-Saturnin-de-Lenne (12247) :	I04
Saint-Sernin-sur-Rance (12248) :	H06
Saint-Sever-du-Moustier (12249) :	H07
Saint-Symphorien-de-Thénières (12250) :	H02
Saint-Victor-et-Melviu (12251) :	H05, H06, I05, I06
Salles-Courbatiès (12252) :	G03, G04
Salles-Curan (12253) :	H05, I05
Salles-la-Source (12254) :	H03, H04
Salmiech (12255) :	H05
Salvagnac-Cajarc (12256) :	F03, F04
Sanvensa (12259) :	G04, G05
Sauclières (12260) :	J06
Saujac (12261) :	F03, F04
Sauveterre-de-Rouergue (12262) :	G04, G05
Savignac (12263) :	F04, G04
Sébazac-Concourès (12264) :	H04
Sébazac (12265) :	H03
Séqur (12266) :	H04, I04, I05
Sénerques (12268) :	H03

Sévérac-le-Château (12270) :	I04, I05
Sévérac-l'Église (12271) :	I04
Sonnac (12272) :	G03
Soulages-Bonneval (12273) :	H02, H03, I02, I03
Sylvanès (12274) :	I06, I07
Tauriac-de-Camarès (12275) :	I07
Tauriac-de-Naucelle (12276) :	G05, H05
Taussac (12277) :	H02
Tayrac (12278) :	G05
Thérondeles (12280) :	H01, H02
Toulonjac (12281) :	G04
Tournemire (12282) :	I06
Trémouilles (12283) :	H04, H05
Vabres-l'Abbaye (12286) :	H06, I06
Vabre-Tizac (12285) :	G04, G05
Vailhourles (12287) :	F04, G04
Valady (12288) :	H03, H04
Valzerques (12289) :	G03
Vaureilles (12290) :	G03, G04
Verrières (12291) :	I04, I05
Versols-et-Lapeyre (12292) :	I06
Veyreau (12293) :	J05
Vézins-de-Lévêzou (12294) :	I04, I05
Viala-du-Pas-de-Jaux (12295) :	I06
Viala-du-Tarn (12296) :	I05
Villecomtal (12298) :	H03
Villefranche-de-Panat (12299) :	H05, H06
Villefranche-de-Rouergue (12300) :	G04
Villeneuve (12301) :	G03, G04
Vimenes (12303) :	I04
Vitrac-en-Viadène (12304) :	I02
Viviez (12305) :	G03

Haute-Garonne

Commune	Planches(s)
Agassac (31001) :	D09
Aignes (31002) :	E09, F09
Aigrefeuille (31003) :	F08
Alan (31005) :	D09
Albiac (31006) :	F08
Ambax (31007) :	D09
Anan (31008) :	D09
Antichan-de-Frontignes (31009) :	C10, C11
Antignac (31010) :	C11
Arbas (31011) :	D10
Arbon (31012) :	C10, D10
Ardiège (31013) :	C10
Arguenos (31014) :	C10, C11, D10, D11
Argut-Dessous (31015) :	C11
Arlos (31017) :	C11
Arnaud-Guilhem (31018) :	D10
Artique (31019) :	C11
Aspet (31020) :	D10
Aspret-Sarrat (31021) :	C10, D10
Aucamville (31022) :	E07
Aulon (31023) :	D09, D10
Auragne (31024) :	E08, E09
Aureville (31025) :	E08
Auriac-sur-Vendinelle (31026) :	F08
Auribail (31027) :	E09
Aurignac (31028) :	D09
Aurin (31029) :	F08
Ausseing (31030) :	D10
Ausson (31031) :	C10
Aussonne (31032) :	E07
Auterive (31033) :	E09
Auzas (31034) :	D09, D10
Auzeville-Tolosane (31035) :	E08
Auzielle (31036) :	F08
Avignonet-Lauragais (31037) :	F08, F09
Ayguesvives (31004) :	F08, F09
Azas (31038) :	F07
Bachas (31039) :	D09
Bachos (31040) :	C11
Bagiry (31041) :	C10, C11
Bagnères-de-Luchon (31042) :	C11, C12
Balesta (31043) :	C09
Balma (31044) :	E07, E08
Barbazan (31045) :	C10
Baren (31046) :	C11
Bax (31047) :	E09
Baziège (31048) :	F08
Bazus (31049) :	E07, F07
Beauchalot (31050) :	D10
Beaufort (31051) :	D08, E08
Beaumont-sur-Lèze (31052) :	E08, E09
Beaupuy (31053) :	E07, F07

Beauteville (31054) :	F09
Beauville (31055) :	F08
Beauzelle (31056) :	E07
Belberaud (31057) :	E08, F08
Belbèze-de-Lauragais (31058) :	E08, F08
Belbèze-en-Comminges (31059) :	D10
Bélesta-en-Lauragais (31060) :	F08
Bellegarde-Sainte-Marie (31061) :	D07, E07
Bellesserre (31062) :	D07
Benque (31063) :	D09
Benque-Dessous-et-Dessus (31064) :	C11
Bérat (31065) :	D09, E08, E09
Bessières (31066) :	F07
Bezins-Garraux (31067) :	C11, D11
Billière (31068) :	C11
Binos (31590) :	C11
Blagnac (31069) :	E07
Blajan (31070) :	C09
Bois-de-la-Pierre (31071) :	D09, E09
Boissède (31072) :	D08
Bondigoux (31073) :	E06, E07, F06, F07
Bonrepos-Riquet (31074) :	F07
Bonrepos-sur-Aussonnelle (31075) :	D08, E08
Bordes-de-Rivière (31076) :	C10
Boudrac (31078) :	C09, C10
Bouloc (31079) :	E07
Boulogne-sur-Gesse (31080) :	C09
Bourg-d'Oueil (31081) :	C11
Bourg-Saint-Bernard (31082) :	F07, F08
Boussan (31083) :	D09
Boussens (31084) :	D09, D10
Boutx (31085) :	C11, D11
Bouzin (31086) :	D09, D10
Bragayrac (31087) :	D08
Brax (31088) :	E07, E08
Bretx (31089) :	E07
Brignemont (31090) :	D07
Bruguères (31091) :	E07
Burgalays (31092) :	C11
Buzet-sur-Tarn (31094) :	F07
Cabanac-Cazaux (31095) :	C10, D10
Cabanac-Séguenville (31096) :	D07
Cadours (31098) :	D07
Caignac (31099) :	F09
Calmont (31100) :	F09
Cambarnard (31101) :	E08
Cambiac (31102) :	F08
Canens (31103) :	E09
Capens (31104) :	E09
Caragoudes (31105) :	F08
Caraman (31106) :	F08
Carbonne (31107) :	E09
Cardeilhac (31108) :	C09, C10, D09
Cassagnabère-Tournas (31109) :	D09
Cassagne (31110) :	D10

Castagnac (31111) :	E09
Castagnède (31112) :	D10
Castanet-Tolosan (31113) :	E08
Castelbiague (31114) :	D10
Castelgaillard (31115) :	D09
Castelginest (31116) :	E07
Castelmaurou (31117) :	E07, F07
Castelnau-d'Estrétefonds (31118) :	E06, E07
Castelnau-Picampeau (31119) :	D09
Castéra-Vignoles (31121) :	D09
Casties-Labrande (31122) :	D09
Castillon-de-Larboust (31123) :	C11, C12
Castillon-de-Saint-Martory (31124) :	D10
Cathervielle (31125) :	C11
Caubiac (31126) :	D07
Caubous (31127) :	C11
Caujac (31128) :	E09
Cazac (31593) :	D09
Cazari-Laspènes (31129) :	C11
Cazari-Tambourès (31130) :	C09, C10
Cazaunous (31131) :	C10, D10
Cazaux-Layrisse (31132) :	C11
Cazeaux-de-Larboust (31133) :	C11, C12
Cazeneuve-Montaut (31134) :	D09, D10
Cazères (31135) :	D09, D10
Cépet (31136) :	E07
Cessales (31137) :	F08
Charlas (31138) :	C09
Chaum (31139) :	C11
Chein-Dessus (31140) :	D10
Cladoux (31141) :	C09, D09
Cier-de-Luchon (31142) :	C11
Cier-de-Rivière (31143) :	C10
Cierp-Gaud (31144) :	C11
Cintegabelle (31145) :	E09, F09
Cirès (31146) :	C11
Clarac (31147) :	C10
Clermont-le-Fort (31148) :	E08
Colomiers (31149) :	E07, E08
Cornebarrieu (31150) :	E07
Corronsac (31151) :	E08
Couailles (31152) :	D09
Couladère (31153) :	D09, D10
Couret (31155) :	D10
Cox (31156) :	D07
Cugnaux (31157) :	E08
Cuguron (31158) :	C10
Daux (31160) :	E07
Deyme (31161) :	E08, F08
Donneville (31162) :	E08, F08
Drémil-Lafage (31163) :	F07, F08
Drudas (31164) :	D07, E07
Eaunes (31165) :	E08
Empeaux (31166) :	D08
Encausse-les-Thermes (31167) :	C10, D10

Eoux (31168):	D09
Escalquens (31169):	E08, F08
Escanecrabe (31170):	C09, D09
Escoulis (31591):	D10
Espanès (31171):	E08
Esparron (31172):	D09
Esperce (31173):	E09
Estadens (31174):	D10
Estancarbon (31175):	D10
Esténos (31176):	C11
Eup (31177):	C11
Fabas (31178):	D09
Falga (31180):	F08
Fenouillet (31182):	E07
Figarol (31183):	D10
Flourens (31184):	E08, F08
Folcarde (31185):	F08, F09
Fonbeuzard (31186):	E07
Fonsorbes (31187):	E08
Fontenilles (31188):	E08
Forgues (31189):	D08
Fos (31190):	C11, D11
Fougaron (31191):	D10, D11
Fourquevaux (31192):	F08
Francaville (31194):	F08
Francazal (31195):	D10
Francon (31196):	D09
Franquevielle (31197):	C10
Fronsac (31199):	C11
Frontignan-de-Comminges (31200):	C10, C11
Frontignan-Savès (31201):	D08, D09
Fronton (31202):	E06, E07
Frouzins (31203):	E08
Fustignac (31204):	D09
Gagnac-sur-Garonne (31205):	E07
Gaillac-Toulza (31206):	E09
Galié (31207):	C10
Ganties (31208):	D10
Garac (31209):	D07
Gardouch (31210):	F09
Gargas (31211):	E07
Garidech (31212):	E07, F07
Garin (31213):	C11
Gauré (31215):	F07, F08
Gémil (31216):	F07
Génos (31217):	C10
Gensac-de-Boulogne (31218):	C09
Gensac-sur-Garonne (31219):	D09, E09
Gibel (31220):	F09
Gouaux-de-Larboust (31221):	C11
Gouaux-de-Luchon (31222):	C11
Goudex (31223):	D09
Gourdan-Polignan (31224):	C10
Goutevernisse (31225):	E09
Gouzens (31226):	E09, E10

Goyrans (31227):	E08
Gragnaque (31228):	F07
Gratens (31229):	D09, E09
Gratentour (31230):	E07
Grazac (31231):	E09
Grenade (31232):	E07
Grépiac (31233):	E08, E09
Guran (31235):	C11
Herran (31236):	D10, D11
His (31237):	D10
Huos (31238):	C10
Issus (31240):	E08, E09
Izaut-de-l'Hôtel (31241):	C10, D10
Jurvielle (31242):	C11
Juzes (31243):	F08
Juzet-de-Luchon (31244):	C11
Juzet-d'Izaut (31245):	C11, D10, D11
La Magdelaine-sur-Tarn (31311):	E06, E07, F07
La Salvetat-Lauragais (31527):	F08
La Salvetat-Saint-Gilles (31526):	E08
Labarthe-Inard (31246):	D10
Labarthe-Rivière (31247):	C10
Labarthe-sur-Lèze (31248):	E08
Labastide-Beauvoir (31249):	F08
Labastide-Clermont (31250):	D09, E09
Labastide-Paumès (31251):	D09
Labastide-Saint-Sernin (31252):	E07
Labastidette (31253):	E08
Labège (31254):	E08, F08
Labroquère (31255):	C10
Labruyère-Dorsa (31256):	E08, E09
Lacaugne (31258):	E09
Lacroix-Falgarde (31259):	E08
Laffite-Toupière (31260):	D10
Lafitte-Vigordane (31261):	D09, E09
Laqarde (31262):	F09
Laqardelle-sur-Lèze (31263):	E08, E09
Lagrâce-Dieu (31264):	E09
Lagraulet-Saint-Nicolas (31265):	D07
Lahage (31266):	D08
Lahitère (31267):	E10
Lalouret-Laffiteau (31268):	C09, C10
Lamasquère (31269):	E08
Landorthe (31270):	D10
Lanta (31271):	F08
Lapeyrère (31272):	E09, E10
Lapeyrouse-Fossat (31273):	E07
Larcan (31274):	C09, C10, D09, D10
Laréole (31275):	D07
Larra (31592):	E07
Larroque (31276):	C09, C10
Lasserre (31277):	E07
Latoue (31278):	D09, D10
Latour (31279):	E09, E10
Latrape (31280):	E09

Launac (31281):	D07, E07
Launaguet (31282):	E07
Lautignac (31283):	D08, D09
Lauzerville (31284):	F08
Lavalette (31285):	F07, F08
Lavelanet-de-Comminges (31286):	D09, E09
Lavernose-Lacasse (31287):	E08, E09
Layrac-sur-Tarn (31288):	F06, F07
Le Born (31077):	E06, F06
Le Burgaud (31093):	D07, E06, E07
Le Cabanial (31097):	F08
Le Castéra (31120):	D07, E07
Le Cuing (31159):	C10
Le Faget (31179):	F08
Le Fauqa (31181):	E08, E09
Le Fousseret (31193):	D09
Le Fréchet (31198):	D09, D10
Le Grès (31234):	D07
Le Pin-Murelet (31419):	D08, D09
Le Plan (31425):	D10, E10
Lécussan (31289):	C10
Lège (31290):	C11
Léguévin (31291):	E07, E08
Les Tourreilles (31556):	C10
Lescuns (31292):	D09
Léspinasse (31293):	E07
Lespiteau (31294):	D10
Lespugue (31295):	C09
Lestelle-de-Saint-Martory (31296):	D10
Lévigac (31297):	E07
Lez (31298):	C11
Lherm (31299):	E08, E09
Lieoux (31300):	D10
Lilhac (31301):	D09
L'Isle-en-Dodon (31239):	D08, D09
Lodes (31302):	C09, C10
Longages (31303):	E09
Loubens-Lauragais (31304):	F08
Loudet (31305):	C10
Lourde (31306):	C10
Lunax (31307):	C09
L'Union (31561):	E07
Luscan (31308):	C10
Lussan-Adeilhac (31309):	D09
Lux (31310):	F08
Mailholas (31312):	E09
Malvezie (31313):	C10
Mancioux (31314):	D10
Mane (31315):	D10
Marignac (31316):	C11
Marignac-Lasclares (31317):	D09, E09
Marignac-Laspeyres (31318):	D09
Marliac (31319):	E09
Marquefave (31320):	E09
Marsoulas (31321):	D10

Martisserre (31322):	D08, D09
Martres-de-Rivière (31323):	C10
Martres-Tolosane (31324):	D09, D10
Mascarville (31325):	F08
Massabrac (31326):	E09
Mauran (31327):	D09, D10
Mauremont (31328):	F08
Maurens (31329):	F08
Maurensac (31330):	E09
Maureville (31331):	F08
Mauvaisin (31332):	E09, F09
Mauvezin (31333):	D08, D09
Mauzac (31334):	E09
Mayrègne (31335):	C11
Mazères-sur-Salat (31336):	D10
Melles (31337):	D11
Menville (31338):	E07
Mérenvielle (31339):	E07, E08
Mervilla (31340):	E08
Merville (31341):	E07
Milhas (31342):	D10, D11
Mirambeau (31343):	D08, D09
Miramont-de-Comminges (31344):	C10, D10
Miremont (31345):	E08, E09
Mirepoix-sur-Tarn (31346):	F06, F07
Molas (31347):	D08, D09
Moncaup (31348):	C10, C11
Mondavezan (31349):	D09
Mondilhan (31350):	C09, D09
Mondonville (31351):	E07
Mondouzil (31352):	F07
Monès (31353):	D08
Monestrol (31354):	F09
Mons (31355):	F07, F08
Montaigut-sur-Save (31356):	E07
Montastruc-de-Salies (31357):	D10
Montastruc-la-Conseillère (31358):	F07
Montastruc-Savès (31359):	D09
Montauban-de-Luchon (31360):	C11
Montaut (31361):	E09
Montberaud (31362):	D10, E09, E10
Montbernard (31363):	D09
Montberon (31364):	E07
Montbrun-Bocage (31365):	E10
Montbrun-Lauragais (31366):	E08, F08
Montclar-de-Comminges (31367):	D10
Montclar-Lauragais (31368):	F09
Mont-de-Galié (31369):	C10
Montégut-Bourjac (31370):	D09
Montégut-Lauragais (31371):	F08, G08
Montespan (31372):	D10
Montesquieu-Guitaut (31373):	D09
Montesquieu-Lauragais (31374):	F08, F09
Montesquieu-Volvestre (31375):	E09, E10
Montgaillard-de-Salies (31376):	D10

Montgaillard-Lauragais (31377) :	F08
Montgaillard-sur-Save (31378) :	C09, D09
Montgazin (31379) :	E09
Montgeard (31380) :	F09
Montgiscard (31381) :	E08, F08
Montgras (31382) :	D08
Montjoire (31383) :	E07, F07
Montlaur (31384) :	F08
Montmaurin (31385) :	C09
Montoulieu-Saint-Bernard (31386) :	D09
Montoussin (31387) :	D09
Montpitol (31388) :	F07
Montrabé (31389) :	E07, F07
Montréjeau (31390) :	C10
Montsaunès (31391) :	D10
Mourvilles-Basses (31392) :	F08
Mourvilles-Hautes (31393) :	F08
Moustajon (31394) :	C11
Muret (31395) :	E08, E09
Nailloux (31396) :	F09
Nénigan (31397) :	C09, D09
Nizan-Gesse (31398) :	C09
Noé (31399) :	E09
Nogaret (31400) :	F08
Nouailles (31401) :	E08, E09, F08
Odars (31402) :	F08
Ondes (31403) :	E07
Oô (31404) :	C11, C12
Ore (31405) :	C10, C11
Palaminy (31406) :	D09, D10
Paulhac (31407) :	E07, F07
Paysous (31408) :	C10
Péchabou (31409) :	E08
Pechbonnieu (31410) :	E07
Pechbusque (31411) :	E08
Péguilhan (31412) :	C09, D09
Pelleport (31413) :	D07, E07
Peyrissas (31414) :	D09
Peyrouzet (31415) :	D09
Peyssies (31416) :	E09
Pibrac (31417) :	E07, E08
Pin-Balma (31418) :	E07, E08, F07, F08
Pinsaguel (31420) :	E08
Pins-Justaret (31421) :	E08
Plagne (31422) :	D10
Plagnole (31423) :	D08
Plaisance-du-Touch (31424) :	E08
Pointis-de-Rivière (31426) :	C10
Pointis-Inard (31427) :	D10
Polastron (31428) :	D09
Pompertuzat (31429) :	E08, F08
Ponlat-Taillebourg (31430) :	C10
Portet-d'Aspet (31431) :	D11
Portet-de-Luchon (31432) :	C11
Portet-sur-Garonne (31433) :	E08

Poubeau (31434) :	C11
Poucharramet (31435) :	D08, E08, E09
Pouy-de-Touges (31436) :	D09
Pouze (31437) :	E08, F08
Pradère-les-Bourguets (31438) :	E07
Préserville (31439) :	F08
Proupiary (31440) :	D10
Prunet (31441) :	F08
Puydaniel (31442) :	E09
Puymaurin (31443) :	C09, D08, D09
Puysséqur (31444) :	D07
Quint-Fonsegrives (31445) :	E08, F08
Ramonville-Saint-Agne (31446) :	E08
Razecueillé (31447) :	D10, D11
Rebique (31448) :	E08
Régades (31449) :	C10, D10
Renneville (31450) :	F09
Revel (31451) :	F08, G08
Rieucazé (31452) :	D10
Rieumajou (31453) :	F08, F09
Rieumes (31454) :	D08, D09, E08, E09
Rieux (31455) :	E09
Riolas (31456) :	D09
Roquefort-sur-Garonne (31457) :	D10
Roques (31458) :	E08
Roquesérière (31459) :	F07
Roquettes (31460) :	E08
Rouède (31461) :	D10
Rouffiac-Tolosan (31462) :	E07, F07
Roumens (31463) :	F08, G08
Sabonnères (31464) :	D08
Saccourvielle (31465) :	C11
Saiguède (31466) :	D08, E08
Saint-Alban (31467) :	E07
Saint-André (31468) :	D09
Saint-Araille (31469) :	D09
Saint-Aventin (31470) :	C11, C12
Saint-Béat (31471) :	C11
Saint-Bertrand-de-Comminges (31472) :	C10
Saint-Cézert (31473) :	E07
Saint-Christaud (31474) :	D09, D10, E09, E10
Saint-Clar-de-Rivière (31475) :	E08
Sainte-Foy-d'Aigrefeuille (31480) :	F08
Sainte-Foy-de-Peyrolières (31481) :	D08, E08
Sainte-Livrade (31496) :	D07, E07
Saint-Élix-le-Château (31476) :	D09, E09
Saint-Élix-Séglan (31477) :	D09, D10
Saint-Félix-Lauragais (31478) :	F08, F09, G08
Saint-Ferréol-de-Comminges (31479) :	C09, D09
Saint-Frajou (31482) :	D09
Saint-Gaudens (31483) :	C10, D10
Saint-Geniès-Bellevue (31484) :	E07
Saint-Germier (31485) :	F08
Saint-Hilaire (31486) :	E08
Saint-Ignan (31487) :	C10

Saint-Jean (31488) :	E07
Saint-Jean-Lherm (31489) :	F07
Saint-Jory (31490) :	E07
Saint-Julia (31491) :	F08
Saint-Julien-sur-Garonne (31492) :	D09, E09
Saint-Lary-Boujean (31493) :	C09, D09
Saint-Laurent (31494) :	D09
Saint-Léon (31495) :	E08, E09, F08, F09
Saint-Loup-Cammas (31497) :	E07
Saint-Loup-en-Comminges (31498) :	C09
Saint-Lys (31499) :	E08
Saint-Mamet (31500) :	C11, C12
Saint-Marcel-Paulel (31501) :	F07
Saint-Marcet (31502) :	C09, C10, D09, D10
Saint-Martory (31503) :	D10
Saint-Médard (31504) :	D10
Saint-Michel (31505) :	D10
Saint-Orens-de-Gameville (31506) :	E08, F08
Saint-Paul-d'Oueil (31508) :	C11
Saint-Paul-sur-Save (31507) :	E07
Saint-Pé-d'Ardet (31509) :	C10
Saint-Pé-Delbosc (31510) :	C09
Saint-Pierre (31511) :	F07
Saint-Pierre-de-Lages (31512) :	F08
Saint-Plancard (31513) :	C09, C10
Saint-Rome (31514) :	F08, F09
Saint-Rustice (31515) :	E07
Saint-Sauveur (31516) :	E07
Saint-Sulpice-sur-Lèze (31517) :	E09
Saint-Thomas (31518) :	D08
Saint-Vincent (31519) :	F08
Sajas (31520) :	D09
Saleich (31521) :	D10
Salerm (31522) :	D09
Salies-du-Salat (31523) :	D10
Salles-et-Pratviel (31524) :	C11
Salles-sur-Garonne (31525) :	E09
Saman (31528) :	C09, D09
Samouillan (31529) :	D09
Sana (31530) :	D09
Sarrecave (31531) :	C09
Sarremezan (31532) :	C09
Saubens (31533) :	E08
Saussens (31534) :	F08
Sauveterre-de-Comminges (31535) :	C10
Saux-et-Pomarède (31536) :	C10, D10
Savarthès (31537) :	D10
Savères (31538) :	D09, E09
Sédeilhac (31539) :	C10
Ségreville (31540) :	F08
Seilh (31541) :	E07
Seilhan (31542) :	C10
Sénarens (31543) :	D09
Sengouagnet (31544) :	D10, D11
Sepx (31545) :	D10

Seyre (31546) :	F09
Seysses (31547) :	E08
Signac (31548) :	C11
Sode (31549) :	C11
Soueix (31550) :	D10
Tabel (31551) :	F08
Terrebasse (31552) :	D09
Thil (31553) :	D07, E07
Touille (31554) :	D10
Toulouse (31555) :	E07, E08
Tournefeuille (31557) :	E08
Toutens (31558) :	F08
Trébons-de-Luchon (31559) :	C11
Trébons-sur-la-Grasse (31560) :	F08
Urau (31562) :	D10, D11
Vacquières (31563) :	E07
Valcabrière (31564) :	C10
Valentine (31565) :	C10
Vallègue (31566) :	F08
Vallesvilles (31567) :	F08
Varennès (31568) :	F08
Vaudreuille (31569) :	G08, G09
Vaux (31570) :	F08
Vendine (31571) :	F08
Venerque (31572) :	E08
Verfeil (31573) :	F07
Vernet (31574) :	E08, E09
Vieille-Toulouse (31575) :	E08
Vieilleville (31576) :	F08, F09
Vignaux (31577) :	D07
Vigoulet-Auzil (31578) :	E08
Villariès (31579) :	E07
Villate (31580) :	E08
Villaudric (31581) :	E06, E07
Villefranche-de-Lauragais (31582) :	F08, F09
Villematier (31583) :	E06, E07
Villemur-sur-Tarn (31584) :	E06, E07, F06
Villeneuve-de-Rivière (31585) :	C10
Villeneuve-Lécussan (31586) :	C10
Villeneuve-lès-Bouloc (31587) :	E07
Villeneuve-Tolosane (31588) :	E08
Villeneuve (31589) :	F08

Gers

Commune	Planche(s)
Aignan (32001) :	B07
Ansan (32002) :	D07
Antras (32003) :	C07
Arblade-le-Bas (32004) :	A07
Arblade-le-Haut (32005) :	B07
Ardizas (32007) :	D07
Armentieux (32008) :	B08
Armous-et-Cau (32009) :	B08
Arrouède (32010) :	C09
Aubiet (32012) :	D07
Auch (32013) :	C07
Augnax (32014) :	D07
Aujan-Mourmède (32015) :	C08, C09
Auradé (32016) :	D08
Aurensan (32017) :	A07
Aurimont (32018) :	D08
Aussos (32468) :	C08, C09
Auterive (32019) :	C08
Aux-Aussat (32020) :	B08
Avensac (32021) :	D06
Avéron-Bergelle (32022) :	B07
Avezan (32023) :	D06
Ayguetinte (32024) :	C06
Ayzieu (32025) :	B06
Bajonnette (32026) :	D06, D07
Barcelonne-du-Gers (32027) :	A07
Barcugnan (32028) :	C08, C09
Barran (32029) :	C07, C08
Bars (32030) :	B08, C08
Bascous (32031) :	B06, B07
Bassoues (32032) :	B07, B08
Bazian (32033) :	B07, C07
Bazuques (32034) :	C08
Beaucaire (32035) :	C06
Beaumarchés (32036) :	B07, B08
Beaumont (32037) :	B06, C06
Beaupuy (32038) :	D07
Beccas (32039) :	B08
Bédéchan (32040) :	D08
Bellegarde (32041) :	C08
Belloc-Saint-Clamens (32042) :	C08
Belmont (32043) :	B07
Béraud (32044) :	C06
Berdoues (32045) :	C08
Bernède (32046) :	A07
Berrac (32047) :	C05, C06
Betcave-Aguin (32048) :	C08
Bétous (32049) :	B07
Betplan (32050) :	B08
Bézéril (32051) :	D08
Bezolles (32052) :	C06, C07
Bézues-Bajon (32053) :	C08, C09
Biran (32054) :	C07

Bivès (32055) :	D06, D07
Blanquefort (32056) :	D07
Blaziert (32057) :	C06
Blousson-Sérian (32058) :	B08
Bonas (32059) :	C07
Boucagnères (32060) :	C08
Boulaur (32061) :	D08
Bourrouillan (32062) :	B06
Bouzon-Gellenave (32063) :	B07
Bretagne-d'Armagnac (32064) :	B06
Brugnens (32066) :	C06, D06
Cabas-Loumassès (32067) :	C09
Cadeilhan (32068) :	D06
Cadeillan (32069) :	D08
Cahuzac-sur-Adour (32070) :	B07
Caillavet (32071) :	C07
Callian (32072) :	B07
Campagne-d'Armagnac (32073) :	B06
Cannet (32074) :	B07
Cassaigne (32075) :	C06
Castelnau-Barbarens (32076) :	C07, C08, D07, D08
Castelnau-d'Anglès (32077) :	B07, C07
Castelnau-d'Arbieu (32078) :	C06, D06
Castelnau-d'Auzan (32079) :	B06
Castelnau-sur-l'Auvignon (32080) :	C06
Castelnave (32081) :	B07
Castéra-Lectouros (32082) :	C06
Castéra-Verduzan (32083) :	C06, C07
Castéron (32084) :	D06
Castet-Arrouy (32085) :	C06, D06
Castex (32086) :	B08, B09, C08, C09
Castex-d'Armagnac (32087) :	A06, B06
Castillon-Debats (32088) :	B07, C07
Castillon-Massas (32089) :	C07
Castillon-Savès (32090) :	D08
Castin (32091) :	C07
Catonvielle (32092) :	D07
Caumont (32093) :	A07, B07
Caupenne-d'Armagnac (32094) :	B06, B07
Caussens (32095) :	C06
Cazaubon (32096) :	B06
Cazaux-d'Anglès (32097) :	B07, C07
Cazaux-Savès (32098) :	D08
Cazaux-Villecomtal (32099) :	B08
Cazeneuve (32100) :	B06
Céran (32101) :	C06, C07, D06, D07
Cézan (32102) :	C06, C07
Chélan (32103) :	C09
Clermont-Pouyguillès (32104) :	C08
Clermont-Savès (32105) :	D07, D08
Cologne (32106) :	D07
Condom (32107) :	C05, C06
Corneillan (32108) :	A07
Couloumé-Mondebat (32109) :	B07
Courrensan (32110) :	B06, C06

Courties (32111) :	B07, B08
Crastes (32112) :	C07, D07
Cravencères (32113) :	B07
Cuélas (32114) :	C09
Dému (32115) :	B07
Duffort (32116) :	C09
Duran (32117) :	C07
Durban (32118) :	C08
Eauze (32119) :	B06
Encausse (32120) :	D07
Endoufielle (32121) :	D08
Esclassan-Labastide (32122) :	C08
Escornebœuf (32123) :	D07
Espaon (32124) :	D08
Espas (32125) :	B07
Estampes (32126) :	B08, C08
Estang (32127) :	A06, B06
Estipouy (32128) :	C08
Estramiac (32129) :	D06
Faget-Abbatial (32130) :	C08, D08
Flamarens (32131) :	D05, D06
Fleurance (32132) :	C06, C07
Fourcès (32133) :	B05, B06
Frégouville (32134) :	D08
Fustérouau (32135) :	B07
Galiac (32136) :	B07
Garravet (32138) :	D08
Gaudonville (32139) :	D06
Gaujac (32140) :	D08
Gaujan (32141) :	C08, D08, D09
Gavarret-sur-Aulouste (32142) :	C07
Gazaupouy (32143) :	C05, C06
Gazax-et-Baccarisse (32144) :	B07, B08
Gée-Rivière (32145) :	A07
Gimbrède (32146) :	C05, C06, D05, D06
Gimont (32147) :	D07, D08
Giscaro (32148) :	D07, D08
Gondrin (32149) :	B06, C06
Goutz (32150) :	D06, D07
Goux (32151) :	B07
Haget (32152) :	B08
Haulies (32153) :	C08
Homps (32154) :	D06, D07
Idrac-Respaillès (32156) :	C08
Izotges (32161) :	B07
Jegun (32162) :	C07
Jû-Belloc (32163) :	B07, B08
Juillac (32164) :	B08
Juilles (32165) :	D07, D08
Justian (32166) :	B06, C06, C07
La Romieu (32345) :	C05, C06
La Sauvetat (32417) :	C06
Laas (32167) :	B08, C08
Labarrère (32168) :	B06
Labarthe (32169) :	C08

Labarthète (32170) :	A07
Labastide-Savès (32171) :	D08
Labéjan (32172) :	C08
Labrihe (32173) :	D07
Ladevèze-Rivière (32174) :	B08
Ladevèze-Ville (32175) :	B08
Lagarde (32176) :	C06
Lagarde-Hachan (32177) :	C08
Lagardère (32178) :	C06
Lagraulet-du-Gers (32180) :	B06
Laguian-Mazous (32181) :	B08
Lahas (32182) :	D08
Lahitte (32183) :	C07
Lalanne (32184) :	C06, C07
Lalanne-Arqué (32185) :	C09
Lamaguère (32186) :	C08, D08
Lamazère (32187) :	C08
Lamothe-Goas (32188) :	C06
Lannemaignan (32189) :	A06
Lannepax (32190) :	B06, B07
Lanne-Soubiran (32191) :	A07, B07
Lannux (32192) :	A07
Larée (32193) :	B06
Larressingle (32194) :	C06
Larroque-Engalin (32195) :	C06
Larroque-Saint-Sernin (32196) :	C06
Larroque-sur-l'Osse (32197) :	B06, C06
Lartique (32198) :	C08, D08
Lasserade (32199) :	B07
Lasséran (32200) :	C07, C08
Lasseube-Propre (32201) :	C08
Laujuzan (32202) :	A06, B06, B07
Lauraët (32203) :	B06, C06
Lavardens (32204) :	C07
Laveraët (32205) :	B08
Laymont (32206) :	D08
Le Brouilh-Monbert (32065) :	C07
Le Houga (32155) :	A06, A07
Leboulain (32207) :	C07
Lectoure (32208) :	C06, D06
Lein-Lapujolle (32209) :	A07, B07
Lias (32210) :	D08, E08
Lias-d'Armagnac (32211) :	B06
Ligardes (32212) :	C05
L'Isle-Arné (32157) :	D07, D08
L'Isle-Bouzon (32158) :	D06
L'Isle-de-Noé (32159) :	C07, C08
L'Isle-Jourdain (32160) :	D07, D08, E07, E08
Lombes (32213) :	D08
Loubédat (32214) :	B07
Loubersan (32215) :	C08
Lourties-Monbrun (32216) :	C08
Louslitges (32217) :	B07, B08
Loussous-Débat (32218) :	B07
Lupiac (32219) :	B07

Luppé-Violles (32220) :	A07, B07
Lussan (32221) :	C07, D07, D08
Magnan (32222) :	A07, B07
Magnas (32223) :	D06
Maignaut-Tauzia (32224) :	C06
Malabat (32225) :	B08
Manas-Bastanous (32226) :	C09
Manciet (32227) :	B06, B07
Manent-Montané (32228) :	C09
Mansempuy (32229) :	D07
Mansencôme (32230) :	C06
Marambat (32231) :	C07
Maravat (32232) :	D07
Marcillac (32233) :	B08
Marestaing (32234) :	D08
Margouët-Meymes (32235) :	B07
Marquestau (32236) :	B06
Marsan (32237) :	C07, D07
Marseillan (32238) :	B08, C08
Marsolan (32239) :	C06
Mascaras (32240) :	B08
Mas-d'Auvignon (32241) :	C06
Masseube (32242) :	C08
Mauléon-d'Armagnac (32243) :	A06, B06
Maulichères (32244) :	B07
Maumusson-Laquian (32245) :	B07
Maupas (32246) :	A06, B06
Maurens (32247) :	D08
Mauroux (32248) :	D06
Mauvezin (32249) :	D07
Meilhan (32250) :	C08
Mérens (32251) :	C07
Miélan (32252) :	B08, C08
Miradoux (32253) :	D05, D06
Miramont-d'Astarac (32254) :	C08
Miramont-Latour (32255) :	C07, D07
Mirande (32256) :	C08
Mirannes (32257) :	C07
Mirepoix (32258) :	C07
Monbardon (32260) :	C08, C09, D08, D09
Monblanc (32261) :	D08
Monbrun (32262) :	D07
Moncassin (32263) :	C08
Monclar (32264) :	B06
Monclar-sur-Losse (32265) :	C08
Moncorneil-Grazan (32266) :	C08
Monferran-Plavès (32267) :	C08
Monferran-Savès (32268) :	D07, D08
Monfort (32269) :	D06, D07
Mongausy (32270) :	D08
Monquilhaem (32271) :	A06
Monlaur-Bernet (32272) :	C09
Monlezun (32273) :	B08
Monlezun-d'Armagnac (32274) :	A06, B06
Monpardiac (32275) :	B08

Montadet (32276) :	D08
Montamat (32277) :	D08
Montaut (32278) :	C08, C09
Montaut-les-Créneaux (32279) :	C07, D07
Mont-d'Astarac (32280) :	C09
Mont-de-Marrast (32281) :	C08, C09
Montégut (32282) :	C07
Montégut-Arros (32283) :	B08, B09
Montégut-Savès (32284) :	D08
Montesquiou (32285) :	B07, B08, C07, C08
Montestruc-sur-Gers (32286) :	C06, C07
Monties (32287) :	C08, C09, D08, D09
Montiron (32288) :	D07, D08
Montpézat (32289) :	D08, D09
Montréal (32290) :	B05, B06, C06
Mormès (32291) :	A06, A07, B06, B07
Mouchan (32292) :	B06, C06
Mouchès (32293) :	C08
Mourède (32294) :	B06, B07, C06, C07
Nizas (32295) :	D08
Nogaro (32296) :	B07
Noilhan (32297) :	D08
Nougaroulet (32298) :	C07, D07
Noulens (32299) :	B06, B07
Orbessan (32300) :	C08
Ordan-Larroque (32301) :	C07
Ornézan (32302) :	C08
Pallanne (32303) :	B08
Panassac (32304) :	C08, C09
Panjas (32305) :	B06
Pauilhac (32306) :	C06
Pavie (32307) :	C07, C08
Pébèes (32308) :	D08
Pellefigue (32309) :	D08
Perchède (32310) :	A07, B07
Pergain-Taillac (32311) :	C05
Pessan (32312) :	C07, C08, D07
Pessoulens (32313) :	D06
Peyrecave (32314) :	D06
Peyrusse-Grande (32315) :	B07
Peyrusse-Massas (32316) :	C07
Peyrusse-Vieille (32317) :	B07
Pis (32318) :	C07, D07
Plaisance (32319) :	B07, B08
Plieux (32320) :	D06
Polastron (32321) :	D08
Pompiac (32322) :	D08
Ponsampère (32323) :	C08
Ponsan-Soubiran (32324) :	C09
Pouydraguin (32325) :	B07
Pouylebon (32326) :	B08, C08
Pouy-Loubrin (32327) :	C08
Pouy-Roquelaure (32328) :	C05, C06
Préchac (32329) :	C06, C07
Préchac-sur-Adour (32330) :	B07

Preignan (32331) :	C07
Préneron (32332) :	B07, C07
Projan (32333) :	A07
Pujaudran (32334) :	E07, E08
Puycasquier (32335) :	D07
Puylausic (32336) :	D08
Puységur (32337) :	C07
Ramouzens (32338) :	B06, B07
Razengues (32339) :	D07
Rèans (32340) :	B06
Réjaumont (32341) :	C06, C07
Ricourt (32342) :	B08
Riguepeu (32343) :	B07, C07
Riscle (32344) :	A07, B07
Roquebrune (32346) :	B07, C07
Roquefort (32347) :	C07
Roquelaure (32348) :	C07
Roquelaure-Saint-Aubin (32349) :	D07
Roquepine (32350) :	C06
Roques (32351) :	B06, C06
Rozès (32352) :	C06, C07
Sabaillan (32353) :	D08
Sabazan (32354) :	B07
Sadeillan (32355) :	C08
Saint-André (32356) :	D08
Saint-Antoine (32358) :	D05, D06
Saint-Antonin (32359) :	D07
Saint-Arailles (32360) :	C07
Saint-Arroman (32361) :	C08
Saint-Aunix-Lengros (32362) :	B08
Saint-Avit-Frandat (32364) :	C06
Saint-Blancard (32365) :	C09
Saint-Brès (32366) :	D07
Saint-Caprais (32467) :	D07, D08
Saint-Christaud (32367) :	B08
Saint-Clar (32370) :	D06
Saint-Créac (32371) :	D06
Saint-Cricq (32372) :	D07
Sainte-Anne (32357) :	D07
Sainte-Aurence-Cazaux (32363) :	C08, C09
Sainte-Christie (32368) :	C07
Sainte-Christie-d'Armagnac (32369) :	B06, B07
Sainte-Dode (32373) :	C08
Sainte-Gemme (32376) :	D07
Saint-Élix (32374) :	D08
Saint-Élix-Theux (32375) :	C08
Sainte-Marie (32388) :	D07
Sainte-Mère (32395) :	C06, D06
Sainte-Radegonde (32405) :	C06
Saint-Georges (32377) :	D07
Saint-Germé (32378) :	A07, B07
Saint-Germier (32379) :	D07
Saint-Griède (32380) :	B07
Saint-Jean-le-Comtal (32381) :	C07, C08
Saint-Jean-Poutge (32382) :	C07

Saint-Justin (32383) :	B08
Saint-Lary (32384) :	C07
Saint-Léonard (32385) :	D06
Saint-Lizier-du-Planté (32386) :	D08, D09
Saint-Loubes (32387) :	D08
Saint-Martin (32389) :	C08
Saint-Martin-d'Armagnac (32390) :	B07
Saint-Martin-de-Goyne (32391) :	C06
Saint-Martin-Gimois (32392) :	D08
Saint-Maur (32393) :	C08
Saint-Médard (32394) :	C08
Saint-Mézard (32396) :	C05, C06
Saint-Michel (32397) :	C08
Saint-Mont (32398) :	A07, B07
Saint-Orens (32399) :	D07
Saint-Orens-Pouy-Petit (32400) :	C06
Saint-Ost (32401) :	C08, C09
Saint-Paul-de-Baïse (32402) :	C07
Saint-Pierre-d'Aubézies (32403) :	B07
Saint-Puy (32404) :	C06
Saint-Sauvy (32406) :	D07
Saint-Soulan (32407) :	D08
Salles-d'Armagnac (32408) :	B06
Samaran (32409) :	C08, C09
Samatan (32410) :	D08
Sansan (32411) :	C08
Saramon (32412) :	D08
Sarcos (32413) :	C09
Sarragachies (32414) :	B07
Sarraguzan (32415) :	C08, C09
Sarrant (32416) :	D07
Sauveterre (32418) :	D08
Sauviac (32419) :	C08
Sauvimont (32420) :	D08
Savignac-Mona (32421) :	D08
Scieurac-et-Flourès (32422) :	B08
Séailles (32423) :	B07
Ségos (32424) :	A07
Ségoufielle (32425) :	D07, E07
Seissan (32426) :	C08
Sembouès (32427) :	B08
Sémézies-Cachan (32428) :	D08
Sempesserre (32429) :	C05, C06
Sère (32430) :	C08
Sérempuy (32431) :	D07
Seysses-Savès (32432) :	D08
Simorre (32433) :	C08, D08
Sion (32434) :	B07
Sirac (32435) :	D07
Solomiac (32436) :	D06, D07
Sorbets (32437) :	B07
Tachaires (32438) :	C08
Tarsac (32439) :	A07, B07
Tasque (32440) :	B07
Taybosq (32441) :	D07

Termes-d'Armagnac (32443) :	B07
Terraube (32442) :	C06
Thoux (32444) :	D07
Tieste-Uragnoux (32445) :	B08
Tillac (32446) :	B08
Tirent-Pontéjac (32447) :	D08
Touget (32448) :	D07
Toujouse (32449) :	A06
Tourdun (32450) :	B08
Tournan (32451) :	D08
Tournecoupe (32452) :	D06
Tourrenquets (32453) :	C07, D07
Traversères (32454) :	C08
Troncens (32455) :	B08
Tudelle (32456) :	B07, C07
Urdens (32457) :	C06, D06
Urgosse (32458) :	B07
Valence-sur-Baise (32459) :	C06
Vergoignan (32460) :	A07
Verlus (32461) :	A07
Vic-Fezensac (32462) :	B06, B07, C06, C07
Viella (32463) :	A07, A08, B07, B08
Villecomtal-sur-Arros (32464) :	B08, B09
Villefranche (32465) :	C08, D08
Viozan (32466) :	C08, C09

Lot

Commune	Planche(s)
Albas (46001) :	E03, E04
Albiac (46002) :	F02
Alvignac (46003) :	F02
Anglars (46004) :	F02
Anglars-Juillac (46005) :	E03
Anglars-Nozac (46006) :	E02
Arcambal (46007) :	E03, E04, F03, F04
Assier (46009) :	F02, F03
Aujols (46010) :	E04, F04
Autoire (46011) :	F02
Aynac (46012) :	F02
Bach (46013) :	F04
Bagat-en-Quercy (46014) :	E04
Bagnac-sur-Célé (46015) :	G02, G03
Baladou (46016) :	F01
Bannes (46017) :	F02, G02
Beaumat (46019) :	E02, E03, F03
Beauregard (46020) :	F04
Bédouer (46021) :	F03, G03
Bélaise (46022) :	E03, E04
Belfort-du-Quercy (46023) :	E04, E05, F04, F05
Belmont-Bretenoux (46024) :	F01, F02
Belmontet (46025) :	E04
Belmont-Sainte-Foi (46026) :	F04
Bergantyr (46027) :	F04
Bessonies (46338) :	G02
Bétaille (46028) :	F01
Biars-sur-Cère (46029) :	F01
Bio (46030) :	F02
Blars (46031) :	F03
Boissières (46032) :	E03
Boussac (46035) :	F03, G03
Bouziès (46037) :	F03
Brenques (46039) :	F03
Bretenoux (46038) :	F01
Cabrerets (46040) :	F03
Cadriou (46041) :	F03
Cahors (46042) :	E03, E04
Cahus (46043) :	F01, G01
Caillac (46044) :	E03
Cajarc (46045) :	F03, F04
Calamane (46046) :	E03
Calès (46047) :	E02, F02
Calviac (46048) :	G01, G02
Calvignac (46049) :	F03, F04
Cambayrac (46050) :	E04
Cambes (46051) :	F03, G03
Camboulit (46052) :	F03, G03
Camburat (46053) :	G03
Caniac-du-Causse (46054) :	F03
Capdenac (46055) :	G03
Carayac (46056) :	F03, G03

Cardaillac (46057) :	G02, G03
Carennac (46058) :	F01, F02
Carlucet (46059) :	F02
Carnac-Rouffiac (46060) :	E04
Cassagnes (46061) :	E03
Castelfranc (46062) :	E03
Castelnau-Montratier (46063) :	E04, E05
Catus (46064) :	E03
Cavagnac (46065) :	F01
Cazals (46066) :	E03
Cazillac (46067) :	F01
Cénevières (46068) :	F03, F04
Cézac (46069) :	E04
Cieurac (46070) :	E04, F04
Comiac (46071) :	G01
Concorès (46072) :	E02, E03
Concots (46073) :	F04
Condat (46074) :	F01
Corn (46075) :	F03
Cornac (46076) :	F01, G01, G02
Cours (46077) :	E03, F03
Couzou (46078) :	F02
Cras (46079) :	F03
Crayssac (46080) :	E03
Crécols (46081) :	F04
Cremps (46082) :	F04
Cressensac (46083) :	E01, F01
Creysse (46084) :	F01, F02
Cuzac (46085) :	G03
Cuzance (46086) :	E01, F01
Dégagnac (46087) :	E02, E03
Douelle (46088) :	E03, E04
Duravel (46089) :	D03, E03
Durbans (46090) :	F02, F03
Escamps (46091) :	F04
Esclauzels (46092) :	F03, F04
Espagnac-Sainte-Eulalie (46093) :	F03
Espédaillac (46094) :	F03
Espère (46095) :	E03
Espeyroux (46096) :	F02, G02
Estal (46097) :	F01, G01
Fajoles (46098) :	E02
Farques (46099) :	E04
Faycelles (46100) :	G03
Felzins (46101) :	G03
Figeac (46102) :	G03
Flaunac (46103) :	E04, E05
Flaujac-Gare (46104) :	F02
Flaujac-Poujols (46105) :	E04, F04
Floirac (46106) :	F01, F02
Floressas (46107) :	D03, D04, E03, E04
Fons (46108) :	F02, F03, G02, G03
Fontanes (46109) :	E04
Fontanes-du-Causse (46110) :	F02, F03
Fourmagnac (46111) :	G02, G03

Francoùls (46112) :	E03
Frayssinet (46113) :	E02, E03
Frayssinet-le-Gélat (46114) :	E03
Frayssinhes (46115) :	F02, G01, G02
Frontenac (46116) :	G03
Gagnac-sur-Cère (46117) :	F01
Gignac (46118) :	E01, F01
Gigouzac (46119) :	E03
Gindou (46120) :	E03
Ginouillac (46121) :	E02, F02
Gintrac (46122) :	F01, F02
Girac (46123) :	F01
Glanes (46124) :	F01
Gorses (46125) :	G02
Goujounac (46126) :	E03
Gourdon (46127) :	E02
Gramat (46128) :	F02
Gréalou (46129) :	F03
Grézels (46130) :	E03, E04
Grèzes (46131) :	F03
Issendolus (46132) :	F02
Issepts (46133) :	F02, F03, G02, G03
Labastide-du-Haut-Mont (46135) :	G02
Labastide-du-Vert (46136) :	E03
Labastide-Marnhac (46137) :	E04
Labastide-Murat (46138) :	F02, F03
Labathude (46139) :	G02
Laburgade (46140) :	E04, F04
Lacam-d'Ourcet (46141) :	G02
Lacapelle-Cabanac (46142) :	D03
Lacapelle-Marival (46143) :	F02, G02
Lacave (46144) :	F02
Lachapelle-Auzac (46145) :	E01, F01
Ladirat (46146) :	G02
Lagardelle (46147) :	E03
Laibenque (46148) :	E04, F04
Lamagdelaine (46149) :	E03, E04, F03
Lamativie (46150) :	G01
Lamothe-Cassel (46151) :	E03, F03
Lamothe-Fénelon (46152) :	E02
Lanzac (46153) :	E01, E02
Laramière (46154) :	F04
Larnagol (46155) :	F03, F04
Laroque-des-Arcs (46156) :	E03
Larroque-Toirac (46157) :	F03, G03
Lascabanes (46158) :	E04
Latouille-Lentillac (46159) :	G02
Latronquière (46160) :	G02
Laresses (46161) :	G02
Lauzès (46162) :	F03
Laval-de-Cère (46163) :	F01, G01
Lavercantière (46164) :	E03
Lavergne (46165) :	F02
Le Bastit (46018) :	F02
Le Boulvé (46033) :	E04

Le Bourg (46034) :	F02, G02
Le Bouyssou (46036) :	F02, G02
Le Montat (46197) :	E04
Le Roc (46239) :	E02
Le Vigan (46334) :	E02
Lebreil (46166) :	E04
Lentillac-du-Causse (46167) :	F03
Lentillac-Saint-Blaise (46168) :	G03
Léobard (46169) :	E02
Les Arques (46008) :	E03
Les Junies (46134) :	E03
Les Quatre-Routes-du-Lot (46232) :	F01
Leyme (46170) :	F02
Lherm (46171) :	E03
Lhospitalet (46172) :	E04
Limogne-en-Quercy (46173) :	F04
Linac (46174) :	G02, G03
Lissac-et-Mouret (46175) :	G03
Livernon (46176) :	F02, F03
Loubressac (46177) :	F01, F02
Loupiac (46178) :	E02
Lugagnac (46179) :	F04
Lunan (46180) :	G03
Lunegarde (46181) :	F02, F03
Luzech (46182) :	E03, E04
Marcihac-sur-Célé (46183) :	F03
Marminiac (46184) :	E02, E03
Martel (46185) :	F01
Masclat (46186) :	E02
Mauroux (46187) :	D03, D04
Maxou (46188) :	E03
Mayrac (46337) :	F01
Mayrinhac-Lentour (46189) :	F02
Mechmont (46190) :	E03
Mercuès (46191) :	E03
Meyronne (46192) :	F01, F02
Miers (46193) :	F01, F02
Milhac (46194) :	E02
Molières (46195) :	F02, G02
Montamel (46196) :	E03
Montbrun (46198) :	F03
Montcabrier (46199) :	D03, E03
Montcléra (46200) :	E03
Montcuq (46201) :	E04
Montdoumerc (46202) :	E04, F04
Montet-et-Boujal (46203) :	G02
Montfaucon (46204) :	E02, F02, F03
Montgesty (46205) :	E03
Montlaurun (46206) :	E04
Montredon (46207) :	G03
Montvalent (46208) :	F01, F02
Nadailiac-de-Rouge (46209) :	E02
Nadillac (46210) :	E03, F03
Nuzéjols (46211) :	E03
Orniac (46212) :	F03

Padirac (46213) :	F02
Parnac (46214) :	E03
Payrac (46215) :	E02
Payrignac (46216) :	E02
Pern (46217) :	E04
Pescadoires (46218) :	E03
Peyrilles (46219) :	E03
Pinsac (46220) :	E01, E02, F01, F02
Planioles (46221) :	G03
Pomarède (46222) :	E03
Pontcirq (46223) :	E03
Pradines (46224) :	E03, E04
Prayssac (46225) :	E03
Predeignes (46226) :	G02, G03
Promilhanes (46227) :	F04
Prudhomat (46228) :	F01, F02
Puybrun (46229) :	F01
Puyjourdes (46230) :	F04
Puy-l'Évêque (46231) :	E03
Quissac (46233) :	F03
Rampoux (46234) :	E03
Reilhac (46235) :	F02
Reilhaguet (46236) :	E02, F02
Reyrevignes (46237) :	F03, G03
Rignac (46238) :	F02
Rocamadour (46240) :	F02
Rouffilhac (46241) :	E02
Rudelle (46242) :	F02
Rueyres (46243) :	F02
Sabadel-Latronquière (46244) :	G02
Sabadel-Lauzès (46245) :	F03
Saignes (46246) :	F02
Saillac (46247) :	F04
Saint-Bressou (46249) :	G02, G03
Saint-Caprais (46250) :	E03
Saint-Céré (46251) :	F02, G02
Saint-Cernin (46252) :	F03
Saint-Chamarand (46253) :	E02, E03
Saint-Chels (46254) :	F03
Saint-Cirgues (46255) :	G02
Saint-Cirq-Lapopie (46256) :	F03, F04
Saint-Cirq-Madelon (46257) :	E02
Saint-Cirq-Soullaguet (46258) :	E02
Saint-Clair (46259) :	E02
Saint-Cyprien (46262) :	E04
Saint-Daunès (46263) :	E04
Saint-Denis-Catus (46264) :	E03
Saint-Denis-lès-Martel (46265) :	F01
Sainte-Alauzie (46248) :	E04
Sainte-Colombe (46260) :	G02
Sainte-Croix (46261) :	E04
Saint-Félix (46266) :	G03
Saint-Germain-du-Bel-Air (46267) :	E02, E03
Saint-Géry (46268) :	F03
Saint-Hilaire (46269) :	G02

Saint-Jean-de-Laur (46270) :	F03, F04
Saint-Jean-Lagreste (46339) :	F02
Saint-Jean-Lespinasse (46271) :	F01, F02
Saint-Jean-Mirabel (46272) :	G03
Saint-Laurent-les-Tours (46273) :	F01, F02, G01, G02
Saint-Laurent-Lolmie (46274) :	E04
Saint-Martin-de-Vers (46275) :	F03
Saint-Martin-Labouval (46276) :	F03, F04
Saint-Martin-le-Redon (46277) :	D03
Saint-Matré (46278) :	D04, E04
Saint-Maurice-en-Quercy (46279) :	F02, G02
Saint-Médard (46280) :	E03
Saint-Médard-de-Presque (46281) :	F02
Saint-Médard-Nicourby (46282) :	G02
Saint-Michel-de-Bannières (46283) :	F01
Saint-Michel-Loubéjou (46284) :	F01, F02
Saint-Pantaléon (46285) :	E04
Saint-Paul-de-Loubressac (46287) :	E04, E05
Saint-Paul-de-Vern (46286) :	F02, G02
Saint-Perdoux (46288) :	G02, G03
Saint-Pierre-Lafeuille (46340) :	E03
Saint-Pierre-Toirac (46289) :	F03, G03
Saint-Projet (46290) :	E02, F02
Saint-Sauveur-la-Vallée (46291) :	F03
Saint-Simon (46292) :	F02
Saint-Sozy (46293) :	F01, F02
Saint-Sulpice (46294) :	F03
Saint-Vincent-du-Pendit (46295) :	F02, G02
Saint-Vincent-Rive-d'Olt (46296) :	E03, E04
Salviac (46297) :	E02, E03
Sarrazac (46298) :	F01
Sauliac-sur-Célé (46299) :	F03
Saux (46300) :	D04, E04
Sauzet (46301) :	E04
Sénaillac-Latronquière (46302) :	G02
Sénaillac-Lauzès (46303) :	F03
Séniergues (46304) :	F02
Sérignac (46305) :	D03, D04, E04
Sonac (46306) :	F02
Soturac (46307) :	D03
Soucirac (46308) :	E02, F02
Souillac (46309) :	E01, E02, F01
Soulomès (46310) :	F03
Sousceyrac (46311) :	G01, G02
Strenquels (46312) :	F01
Tauriac (46313) :	F01
Terrou (46314) :	G02
Teyssieu (46315) :	F01, G01
Thédirac (46316) :	E03
Thégra (46317) :	F02
Thémines (46318) :	F02
Théminettes (46319) :	F02
Tour-de-Faure (46320) :	F03, F04
Touzac (46321) :	D03
Trespoux-Rassiels (46322) :	E04

Ussel (46323) :	E03, F03
Uzech (46324) :	E03
Vaillac (46325) :	E02, E03, F02, F03
Valprionde (46326) :	D04, E04
Valroufié (46327) :	E03
Varaire (46328) :	F04
Vaylats (46329) :	F04
Vayrac (46330) :	F01
Vers (46331) :	E03, F03
Viazac (46332) :	G02, G03
Vidaillac (46333) :	F04
Villesèque (46335) :	E04
Vire-sur-Lot (46336) :	D03, E03

Hautes-Pyrénées

Commune	Planche(s)
Adast (65001) :	B10
Adé (65002) :	B09, B10
Adervielle-Pouchergues (65003) :	C11
Agos-Vidalos (65004) :	A10, B10
Allier (65005) :	B09
Ancizan (65006) :	B11, C11
Andrest (65007) :	B09
Anères (65009) :	C10
Angos (65010) :	B09
Anla (65012) :	C10
Ansost (65013) :	B08
Antichan (65014) :	C10
Antin (65015) :	B09, C09
Antist (65016) :	B10
Aragnouet (65017) :	B11, B12
Arbéost (65018) :	A10, A11
Arcizac-Adour (65019) :	B10
Arcizac-ez-Angles (65020) :	B10
Arcizans-Avant (65021) :	A10, A11
Arcizans-Dessus (65022) :	A10
Ardengost (65023) :	C11
Argelès-Bagnères (65024) :	B10
Argelès-Gazost (65025) :	A10, B10
Aries-Espéran (65026) :	C09
Armenteule (65027) :	C11
Arné (65028) :	C09, C10
Arras-en-Lavedan (65029) :	A10, A11
Arrayou-Lahitte (65247) :	B10
Arreau (65031) :	B11, C11
Arrens-Marsous (65032) :	A10, A11
Arrodets (65034) :	B10
Arrodets-ez-Angles (65033) :	B10
Artagnan (65035) :	B08
Artalens-Souin (65036) :	B10
Artiguemy (65037) :	B10
Artiques (65038) :	B10
Aspin-Aure (65039) :	B11, C11
Aspin-en-Lavedan (65040) :	B10
Asque (65041) :	B10
Asté (65042) :	B10
Astuge (65043) :	B10
Aubarède (65044) :	B09
Aucun (65045) :	A10
Aulon (65046) :	B11
Aureilhan (65047) :	B09
Aurensan (65048) :	B09
Auriébat (65049) :	B08
Avajan (65050) :	C11
Aventignan (65051) :	C10
Averan (65052) :	B10
Aveux (65053) :	C10
Avezac-Prat-Lahitte (65054) :	B10, C10
Ayros-Arbouix (65055) :	B10

Ayzac-Ost (65056) :	A10, B10
Azereix (65057) :	B09
Azet (65058) :	B11, C11, C12
Bagnères-de-Bigorre (65059) :	B10, B11
Banios (65060) :	B10
Barbachen (65061) :	B08
Barbazan-Debat (65062) :	B09
Barbazan-Dessus (65063) :	B09, B10
Barèges (65481) :	B11
Bareilles (65064) :	C11
Barlest (65065) :	A10, B10
Barrancoueu (65066) :	B11, C11
Barry (65067) :	B10
Barthe (65068) :	C09
Bartrès (65070) :	B10
Batsère (65071) :	B10
Bazet (65072) :	B09
Bazillac (65073) :	B09
Bazordan (65074) :	C09
Bazus-Aure (65075) :	B11, C11
Bazus-Neste (65076) :	C10
Beaucens (65077) :	B10, B11
Beaudéan (65078) :	B10, B11
Bégole (65079) :	B10, C09, C10
Bénac (65080) :	B09, B10
Benqué (65081) :	B10
Berbérust-Lias (65082) :	B10
Bernac-Debat (65083) :	B09, B10
Bernac-Dessus (65084) :	B10
Bernadets-Debat (65085) :	B09, C09
Bernadets-Dessus (65086) :	B09, C09
Bertren (65087) :	C10
Betbèze (65088) :	C09
Betpouey (65089) :	B11
Betpouy (65090) :	C09
Bettes (65091) :	B10
Beyrède-Jumet (65092) :	B10, B11, C10, C11
Bize (65093) :	C10
Bizous (65094) :	C10
Bonnefont (65095) :	C09
Bonnemazon (65096) :	B10
Bonrepos (65097) :	C09, C10
Boô-Silhen (65098) :	B10
Bordères-Louron (65099) :	C11
Bordères-sur-l'Échez (65100) :	B09
Bordes (65101) :	B09
Bouilh-Devant (65102) :	B09
Bouilh-Péreuilh (65103) :	B09
Boulin (65104) :	B09
Bourg-de-Bigorre (65105) :	B10
Bourisp (65106) :	C11
Bourréac (65107) :	B10
Bours (65108) :	B09
Bramevaque (65109) :	C10
Bugard (65110) :	B09, C09

Bulan (65111) :	B10
Bun (65112) :	A10
Burg (65113) :	B09, B10, C09, C10
Buzon (65114) :	B08
Cabanac (65115) :	B09
Cadéac (65116) :	B11, C11
Cadeilhan-Trachère (65117) :	B11
Caharet (65118) :	B10, C10
Caixon (65119) :	B08
Calavanté (65120) :	B09
Camalès (65121) :	B09
Camous (65122) :	C11
Campan (65123) :	B10, B11
Campan (65124) :	C11
Campistrous (65125) :	C09, C10
Campuzan (65126) :	C09
Cantaous (65482) :	C10
Capvern (65127) :	B10, C10
Casteljac (65128) :	C09, C10
Castelnau-Magnoac (65129) :	C09
Castelnau-Rivière-Basse (65130) :	B07, B08
Castelvieilh (65131) :	B09
Castéra-Lanusse (65132) :	B09, B10
Castéra-Lou (65133) :	B09
Casterets (65134) :	C09
Castillon (65135) :	B10
Caubous (65136) :	C09
Caussade-Rivière (65137) :	B08
Cauterets (65138) :	A10, A11, B11
Cazarilh (65139) :	C11
Cazaux-Debat (65140) :	C11
Cazaux-Fréchet-Anéran-Camors (65141) :	C11
Chelle-Debat (65142) :	B09
Chelle-Spou (65143) :	B10
Cheust (65144) :	B10
Chèze (65145) :	B11
Chis (65146) :	B09
Cieutat (65147) :	B10
Cizos (65148) :	C09
Claras (65149) :	B09
Clarens (65150) :	C09, C10
Collongues (65151) :	B09
Coussan (65153) :	B09
Créchets (65154) :	C10
Devèze (65155) :	C09
Dours (65156) :	B09
Éns (65157) :	B11, C11
Esbareich (65158) :	C11
Escala (65159) :	C10
Escaunets (65160) :	B09
Escondeaux (65161) :	B09
Esconnets (65162) :	B10
Escots (65163) :	B10
Escoubès-Pouts (65164) :	B10
Esparros (65165) :	B10, C10

Espèche (65166) :	B10
Espieilh (65167) :	B10
Esquièze-Sère (65168) :	B11
Estaing (65169) :	A10, A11
Estampures (65170) :	B08, B09
Estarvielle (65171) :	C11
Estensan (65172) :	C11
Esterre (65173) :	B11
Estirac (65174) :	B08
Ferrère (65175) :	C10, C11
Ferrières (65176) :	A10
Fontrailles (65177) :	C09
Fréchède (65178) :	B08, B09
Fréchendets (65179) :	B10
Fréchet-Aure (65180) :	C11
Fréchou-Fréchet (65181) :	B09, B10
Gaillagos (65182) :	A10
Galan (65183) :	C09
Galez (65184) :	C09, C10
Gardères (65185) :	A09, B09
Gaudent (65186) :	C10
Gaussan (65187) :	C09
Gavarnie (65188) :	A11, A12, B11, B12
Gayan (65189) :	B09
Gazave (65190) :	C10
Gazost (65191) :	B10
Gèdre (65192) :	A11, B11, B12
Gembrie (65193) :	C10
Générest (65194) :	C10
Génos (65195) :	C11, C12
Gensac (65196) :	B08
Ger (65197) :	B10
Gerde (65198) :	B10
Germ (65199) :	C11, C12
Germis-sur-l'Oussouet (65200) :	B10
Geu (65201) :	B10
Gez (65202) :	A10
Gez-ez-Angles (65203) :	B10
Gonez (65204) :	B09
Gouaux (65205) :	C11
Goudon (65206) :	B09
Gourgue (65207) :	B10
Grailhen (65208) :	C11
Grézian (65209) :	C11
Grust (65210) :	A11, B11
Guchan (65211) :	B11, C11
Guchen (65212) :	B11, C11
Guizerix (65213) :	C09
Hachan (65214) :	C09
Hagedet (65215) :	B08
Hauban (65216) :	B10
Hautaget (65217) :	C10
Hèches (65218) :	B10, C10
Hères (65219) :	B08
Hibarette (65220) :	B09, B10

Hiis (65221) :	B10
Hitte (65222) :	B10
Horques (65223) :	B09
Houeydets (65224) :	C10
Hourc (65225) :	B09
Ibos (65226) :	B09
Ilhet (65228) :	C10, C11
Ilheu (65229) :	C10
Izaourt (65230) :	C10
Izaux (65231) :	C10
Jacque (65232) :	B09
Jarret (65233) :	B10
Jézeau (65234) :	C11
Juillan (65235) :	B09
Julos (65236) :	B10
Juncalas (65237) :	B10
La Barthe-de-Neste (65069) :	C10
Labassère (65238) :	B10
Labastide (65239) :	C10
Labatut-Rivière (65240) :	B08
Laborde (65241) :	B10
Lacassagne (65242) :	B09
Lafitole (65243) :	B08
Lagarde (65244) :	B09
Lagrange (65245) :	C10
Lahitte-Toupière (65248) :	B08
Lalanne (65249) :	C09
Lalanne-Trie (65250) :	C09
Laloubère (65251) :	B09
Lamarque-Pontacq (65252) :	A09, A10, B09, B10
Lamarque-Rustaing (65253) :	B09, C09
Laméac (65254) :	B09
Lançon (65255) :	C11
Lanospède (65256) :	B09, B10
Lanne (65257) :	B09, B10
Lannemezan (65258) :	C10
Lansac (65259) :	B09
Lapeyre (65260) :	C09
Laran (65261) :	C09
Larreule (65262) :	B08
Larroque (65263) :	C09
Lascazères (65264) :	B08
Laslades (65265) :	B09
Lassales (65266) :	C09
Lau-Balagnas (65267) :	A10, B10
Layrisse (65268) :	B10
Les Angles (65011) :	B10
Lescurry (65269) :	B09
Lespouey (65270) :	B09
Lézignan (65271) :	B10
Lhez (65272) :	B09
Liac (65273) :	B08
Libaros (65274) :	C09
Lies (65275) :	B10
Lizos (65276) :	B09

Lombrès (65277) :	C10
Lomné (65278) :	B10
Lortet (65279) :	C10
Loubajac (65280) :	A10, B10
Loucrup (65281) :	B10
Loudenvielle (65282) :	C11, C12
Loudervielle (65283) :	C11
Louey (65284) :	B09
Louit (65285) :	B09
Lourdes (65286) :	A10, B10
Loures-Barousse (65287) :	C10
Lubret-Saint-Luc (65288) :	B09, C09
Luby-Betmont (65289) :	B09, C09
Luc (65290) :	B10
Lugagnan (65291) :	B10
Luquet (65292) :	A09, B09
Lustar (65293) :	C09
Lutilhous (65294) :	B10, C10
Luz-Saint-Sauveur (65295) :	B11
Madiran (65296) :	B08
Mansan (65297) :	B09
Marquerie (65298) :	B09
Marsac (65299) :	B09
Marsas (65300) :	B10
Marseillan (65301) :	B09
Mascaras (65303) :	B09
Maubourguet (65304) :	B08
Mauléon-Barousse (65305) :	C10, C11
Mauvezin (65306) :	B10
Mazères-de-Neste (65307) :	C10
Mazerolles (65308) :	B09
Mazouau (65309) :	C10
Mérilheu (65310) :	B10
Mingot (65311) :	B08, B09
Molère (65312) :	B10
Momères (65313) :	B09, B10
Monfaucon (65314) :	B08
Monléon-Magnoac (65315) :	C09
Monlong (65316) :	C09
Mont (65317) :	C11
Montastruc (65318) :	B09, C09
Montégut (65319) :	C10
Montgaillard (65320) :	B10
Montignac (65321) :	B09
Montoussé (65322) :	C10
Montsérié (65323) :	C10
Moulédous (65324) :	B09
Moumoulous (65325) :	B09
Mun (65326) :	B09
Nestier (65327) :	C10
Neuilh (65328) :	B10
Nistos (65329) :	C10, C11
Nouilhan (65330) :	B08
Odos (65331) :	B09
Oléac-Debat (65332) :	B09

Oléac-Dessus (65333) :	B09, B10
Omex (65334) :	A10, B10
Ordizan (65335) :	B10
Organ (65336) :	C09
Orieux (65337) :	B09, C09
Orignac (65338) :	B10
Orincles (65339) :	B10
Orleix (65340) :	B09
Oroix (65341) :	B09
Osmets (65342) :	B09
Ossen (65343) :	A10, B10
Ossun (65344) :	B09, B10
Ossun-ez-Angles (65345) :	B10
Oueilloux (65346) :	B09, B10
Ourde (65347) :	C10, C11
Ourdis-Cotdoussan (65348) :	B10
Ourdon (65349) :	B10
Oursbelille (65350) :	B09
Ousté (65351) :	B10
Ouzous (65352) :	A10, B10
Ozon (65353) :	B09, B10
Pailhac (65354) :	C11
Paréac (65355) :	B10
Péré (65356) :	B10
Peyraube (65357) :	B09
Peyret-Saint-André (65358) :	C09
Peyrigure (65359) :	B09
Peyrouse (65360) :	A10
Peyrun (65361) :	B09
Pierrefitte-Nestlas (65362) :	B10, B11
Pinas (65363) :	C10
Pintac (65364) :	B09
Poueyferré (65366) :	A10, B10
Poumarous (65367) :	B09, B10
Pouy (65368) :	C09
Pouyastruc (65369) :	B09
Pouzac (65370) :	B10
Préchac (65371) :	B10
Pujo (65372) :	B09
Puntous (65373) :	C09
Puydarrieux (65374) :	C09
Rabastens-de-Bigorre (65375) :	B08, B09
Recurt (65376) :	C09, C10
Réjaumont (65377) :	C09, C10
Ricaud (65378) :	B10
Ris (65379) :	C11
Sabalos (65380) :	B09
Sabarros (65381) :	C09
Sacoué (65382) :	C10, C11
Sadournin (65383) :	C09
Sailhan (65384) :	B11, C11
Saint-Arroman (65385) :	C10
Saint-Créac (65386) :	B10
Sainte-Marie (65391) :	C10, C11
Saint-Lanne (65387) :	B07, B08

Saint-Lary-Soulan (65388) :	B11, B12, C11, C12
Saint-Laurent-de-Neste (65389) :	C10
Saint-Lézer (65390) :	B08, B09
Saint-Martin (65392) :	B09, B10
Saint-Pastous (65393) :	B10
Saint-Paul (65394) :	C10
Saint-Pé-de-Bigorre (65395) :	A10
Saint-Savin (65396) :	A10, B10
Saint-Sever-de-Rustan (65397) :	B09
Saléchan (65398) :	C11
Saligos (65399) :	B11
Salles (65400) :	A10
Salles-Adour (65401) :	B09
Samuran (65402) :	C10
Sanous (65403) :	B08, B09
Sariac-Magnoac (65404) :	C09
Sarlabous (65405) :	B10
Sarniquet (65406) :	B09
Sarp (65407) :	C10
Sarrancolin (65408) :	C10, C11
Sarriac-Bigorre (65409) :	B08, B09
Sarrouilles (65410) :	B09
Sassis (65411) :	B11
Sauveterre (65412) :	B08
Sazos (65413) :	B11
Ségales (65414) :	B08
Ségus (65415) :	A10, B10
Seich (65416) :	C10
Séméac (65417) :	B09
Sénac (65418) :	B09
Sentous (65419) :	C09
Sère-en-Lavedan (65420) :	A10
Sère-Lanso (65421) :	B10
Sère-Rustaing (65423) :	B09
Séron (65422) :	A09, B09
Sers (65424) :	B11
Siarrouy (65425) :	B09
Sinzos (65426) :	B09
Siradan (65427) :	C10, C11
Sireix (65428) :	A10
Sombrun (65429) :	B08
Soréac (65430) :	B09
Sost (65431) :	C11
Soublecause (65432) :	B08
Soues (65433) :	B09
Soulom (65435) :	A10, A11, B10, B11
Souyeaux (65436) :	B09
Tajan (65437) :	C09, C10
Talazac (65438) :	B09
Tarasteix (65439) :	B09
Tarbes (65440) :	B09
Thèbe (65441) :	C10, C11
Thermes-Magnoac (65442) :	C09
Thuy (65443) :	B09
Tibiran-Jaunac (65444) :	C10

Tilhouse (65445):	B10, C10
Tostat (65446):	B09
Tournay (65447):	B09, B10
Tournous-Darré (65448):	C09
Tournous-Devant (65449):	C09
Tramezaiques (65450):	B11, B12
Trébons (65451):	B10
Trie-sur-Baïse (65452):	C09
Troubat (65453):	C10, C11
Trouley-Labarthe (65454):	B09
Tuzaguet (65455):	C10
Uglas (65456):	C10
Ugnouas (65457):	B09
Uz (65458):	A10, A11, B10
Uzer (65459):	B10
Vic-en-Bigorre (65460):	B08, B09
Vidou (65461):	C09
Vidouze (65462):	B08
Viella (65463):	B11
Vielle-Adour (65464):	B10
Vielle-Aure (65465):	B11, C11
Vielle-Louron (65466):	C11
Vier-Bordes (65467):	B10
Vieuzos (65468):	C09
Viey (65469):	B11
Viger (65470):	B10
Vignec (65471):	B11
Villefranque (65472):	B08
Villelongue (65473):	B10, B11
Villembits (65474):	B09, C09
Villemur (65475):	C09
Villenave-près-Béarn (65476):	B08, B09
Villenave-près-Marsac (65477):	B09
Viscos (65478):	B11
Visker (65479):	B10
Vizos (65480):	B11

Tarn

Commune	Planche(s)
Aguts (81001):	F08, G08
Aiguefonde (81002):	G08
Alban (81003):	H06
Albi (81004):	G06
Albine (81005):	H08
Algans (81006):	F07, F08
Almayrac (81008):	G05
Alos (81007):	F06
Amarens (81009):	F05, F06
Ambialet (81010):	G06, H06
Ambres (81011):	F07
Andillac (81012):	F06
Andouque (81013):	G06
Anglès (81014):	H08
Appelle (81015):	F08, G08
Arfons (81016):	G08, G09
Arifat (81017):	G07, H07
Arthès (81018):	G06
Assac (81019):	H06
Aussac (81020):	G06
Aussillon (81021):	G08, H08
Bannières (81022):	F07, F08
Barre (81023):	H07, I07
Beauvais-sur-Tescou (81024):	F06
Belcastel (81025):	F07
Bellegarde (81026):	G06
Belleserre (81027):	G08
Berlats (81028):	H07
Bernac (81029):	G06
Bertre (81030):	F08, G08
Blan (81032):	G08
Blaye-les-Mines (81033):	G05, G06
Boissezon (81034):	G08, H08
Bournazel (81035):	F05, G05
Bout-du-Pont-de-Larn (81036):	H08
Brassac (81037):	H07, H08
Brens (81038):	F06, G06
Briatexte (81039):	F07
Brousse (81040):	G07
Broze (81041):	F06
Burlats (81042):	G07, G08, H07, H08
Busque (81043):	F07, G07
Cabanès (81044):	F07, G07
Cadalen (81046):	F07, G06, G07
Cadix (81047):	H06
Cagnac-les-Mines (81048):	G06
Cahuzac (81049):	G08
Cahuzac-sur-Vère (81051):	F06, G06
Cambon (81052):	G06
Cambon-lès-Lavaur (81050):	F08
Cambounès (81053):	H07, H08
Cambounet-sur-le-Sor (81054):	G08

Campagnac (81056):	F05, F06
Carbes (81058):	G07, G08
Carlus (81059):	G06
Carmaux (81060):	G05, G06
Castanet (81061):	G06
Castelnau-de-Brassac (81062):	H07, H08
Castelnau-de-Lévis (81063):	G06
Castelnau-de-Montmiral (81064):	F05, F06
Castres (81065):	G07, G08
Caulières (81066):	G08
Cestayrols (81067):	G06
Combefa (81068):	G05, G06
Cordes-sur-Ciel (81069):	F05, G05
Coufouleux (81070):	F07
Courris (81071):	H06
Crespin (81072):	G05, G06
Crespinet (81073):	G06
Cunac (81074):	G06
Cuq (81075):	G07
Cuq-Toulza (81076):	F08
Curvalle (81077):	H06
Damiatte (81078):	F07, G07
Dénat (81079):	G06, G07
Donnazac (81080):	F06, G06
Dourgne (81081):	G08
Durfort (81083):	G08
Escoussens (81084):	G08
Escroux (81085):	H07
Espérousses (81086):	H07
Fauch (81088):	G06, G07
Faussergues (81089):	H05, H06
Fayssac (81087):	G06
Fénols (81090):	G06
Ferrières (81091):	H07
Fiac (81092):	F07
Florentin (81093):	G06
Fraissines (81094):	H06
Frausseilles (81095):	F05, F06
Fréjairrolles (81097):	G06
Fréjeville (81098):	G07, G08
Gaillac (81099):	F06
Garrevaques (81100):	F08, G08
Garrigues (81102):	F07
Gijounet (81103):	H07
Giroussens (81104):	F07
Graulhet (81105):	F07, G07
Grazac (81106):	F06, F07
Guitalens-L'Albarède (81132):	G07, G08
Iltzac (81108):	F05, F06
Jonquières (81109):	G07
Jouqueviel (81110):	G05
La Sauzière-Saint-Jean (81279):	F06
Labarthe-Bleys (81111):	F05
Labastide-de-Lévis (81112):	G06
Labastide-Dénat (81113):	G06

Labastide-Gabousse (81114):	G05, G06
Labastide-Rouairoux (81115):	H08
Labastide-Saint-Georges (81116):	F07
Labessière-Candeil (81117):	G07
Laboulbène (81118):	G07
Labourarie (81119):	G07
Labruguière (81120):	G08
Lacabarède (81121):	H08
Lacapelle-Pinet (81122):	G05, H05
Lacapelle-Ségalar (81123):	G05
Lacaune (81124):	H07
Lacaze (81125):	H07
Lacougotte-Cadoul (81126):	F07
Lacroisille (81127):	F08
Lacrouzette (81128):	G07, H07
Lagardiolle (81129):	G08
Lagarrigue (81130):	G08
Lagrange (81131):	G06
Lamillarié (81133):	G06, G07
Lamontélarie (81134):	H07, H08
Laparroquial (81135):	G05
Larroque (81136):	F05, F06
Lasfaillades (81137):	H08
Lasgraisnes (81138):	G06, G07
Lautrec (81139):	G07
Lavaur (81140):	F07
Le Bez (81031):	H07, H08
Le Dourn (81082):	H06
Le Fraysse (81096):	G06, H06
Le Garric (81101):	G06
Le Margnès (81153):	H07
Le Masnau-Massuguiès (81158):	H06, H07
Le Rialet (81223):	H08
Le Riols (81224):	F05
Le Ségur (81280):	G05
Le Sequestre (81284):	G06
Le Travet (81301):	G07
Le Verdier (81313):	F06
Le Vintrou (81321):	H08
Lédas-et-Penthiès (81141):	G05, H05
Lempaut (81142):	G08
Les Cabannes (81045):	F05
Les Cammazes (81055):	G08, G09
Lescout (81143):	G08
Lescure-d'Albigeois (81144):	G06
Lisle-sur-Tarn (81145):	F06
Livers-Cazelles (81146):	G05, G06
Lomers (81147):	G06, G07
Loubers (81148):	F05, F06
Loupiac (81149):	F06, F07
Lugan (81150):	F07
Magrin (81151):	F07, F08
Mailhoc (81152):	G06
Marnaves (81154):	F05
Marsal (81155):	G06

Marssac-sur-Tarn (81156) :	G06
Marzens (81157) :	F07
Massac-Séran (81159) :	F07
Massaguel (81160) :	G08
Massals (81161) :	H06, H07
Maurens-Scopont (81162) :	F08
Mazamet (81163) :	G08, H08
Mézens (81164) :	F07
Milhars (81165) :	F05
Milhavet (81166) :	G05, G06
Miolles (81167) :	H06
Mirandol-Bourgnounac (81168) :	G05
Missècle (81169) :	G07
Monestiés (81170) :	G05, G06
Montans (81171) :	F06, F07
Montauriol (81172) :	G05
Montcabrier (81173) :	F07, F08
Montdragon (81174) :	G07
Montdurasse (81175) :	F06
Montels (81176) :	F06
Montfa (81177) :	G07
Montgaillard (81178) :	F06
Montgey (81179) :	F08, G08
Montirat (81180) :	G05
Montpinier (81181) :	G07
Montredon-Labessonnié (81182) :	G07, H07
Mont-Roc (81183) :	G07, H07
Montrosier (81184) :	F05
Montvalen (81185) :	F06
Moularès (81186) :	G05
Moulayrès (81187) :	G07
Moulin-Mage (81188) :	H07, I07
Mouzens (81189) :	F08
Mouzieys-Panens (81191) :	F05, G05
Mouzieys-Teulet (81190) :	G06
Murat-sur-Vèbre (81192) :	H07, I07
Nages (81193) :	H07, H08, I07
Navès (81195) :	G08
Noailhac (81196) :	G08, H08
Noailles (81197) :	G06
Orban (81198) :	G06, G07
Padiès (81199) :	G05, G06, H05, H06
Palleville (81200) :	G08
Pampelonne (81201) :	G05
Parisot (81202) :	F06, F07
Paulinet (81203) :	G06, H06, H07
Payrin-Augmontel (81204) :	G08
Péchaudier (81205) :	F08, G08
Penne (81206) :	F05, F06
Peyregoux (81207) :	G07
Peyrole (81208) :	F06, F07, G07
Pont-de-Larn (81209) :	G08, H08
Poudis (81210) :	G08
Poulan-Pouzols (81211) :	G06
Prades (81212) :	F07, F08, G07, G08

Pratviel (81213) :	F07
Puéchoursi (81214) :	F08
Puybegon (81215) :	F07
Puycalvel (81216) :	G07
Puycelci (81217) :	F06
Puygouzon (81218) :	G06
Puylaurens (81219) :	F08, G07, G08
Rabastens (81220) :	F06, F07
Rayssac (81221) :	H06, H07
Réalmont (81222) :	G07
Rivières (81225) :	F06, G06
Ronel (81226) :	G06, G07
Roquecourbe (81227) :	G07
Roquemaure (81228) :	F06, F07
Roquevidal (81229) :	F07, F08
Rosières (81230) :	G05, G06
Rouairoux (81231) :	H08
Rouffiac (81232) :	G06
Roumégoux (81233) :	G07
Roussayrolles (81234) :	F05
Saint-Affrique-les-Montagnes (81235) :	G08
Saint-Agnan (81236) :	F07
Saint-Amancet (81237) :	G08
Saint-Amans-Soult (81238) :	H08
Saint-Amans-Valtoiret (81239) :	H08
Saint-André (81240) :	H06
Saint-Antonin-de-Lacalm (81241) :	G07
Saint-Avit (81242) :	G08
Saint-Beauzile (81243) :	F05, F06
Saint-Benoît-de-Carmaux (81244) :	G05, G06
Saint-Christophe (81245) :	G05
Saint-Cirq (81247) :	G06, H06
Sainte-Cécile-du-Cayrou (81246) :	F06
Sainte-Croix (81326) :	G06
Sainte-Gemme (81249) :	G05
Saint-Gauzens (81248) :	F07
Saint-Genest-de-Contest (81250) :	G07
Saint-Germain-des-Prés (81251) :	G08
Saint-Germier (81252) :	G07
Saint-Grégoire (81253) :	G06
Saint-Jean-de-Marcel (81254) :	G05, G06
Saint-Jean-de-Rives (81255) :	F07
Saint-Jean-de-Vals (81256) :	G07
Saint-Juéry (81257) :	G06
Saint-Julien-du-Puy (81258) :	G07
Saint-Julien-Gaulène (81259) :	G06
Saint-Lieux-Lafenasse (81260) :	G07
Saint-Lieux-lès-Lavaur (81261) :	F07
Saint-Marcel-Campes (81262) :	G05
Saint-Martin-Laguépie (81263) :	F05, G05
Saint-Michel-de-Vax (81265) :	F05
Saint-Michel-Labadié (81264) :	H06
Saint-Paul-Cap-de-Joux (81266) :	F07, G07, G08
Saint-Pierre-de-Trivisy (81267) :	H07
Saint-Salvi-de-Carcavès (81268) :	H07

Saint-Salvy-de-la-Balme (81269) :	G08, H07, H08
Saint-Sernin-lès-Lavaur (81270) :	G08
Saint-Sulpice (81271) :	F07
Saint-Urcisse (81272) :	F06
Saïx (81273) :	G08
Saliès (81274) :	G06
Salles (81275) :	G05
Salvagnac (81276) :	F06
Saussejac (81277) :	G06
Sauveterre (81278) :	H08
Sémalens (81281) :	G08
Senaux (81282) :	H07
Senouillac (81283) :	F06, G06
Sérénac (81285) :	G06
Serviès (81286) :	G07
Sieurac (81287) :	G07
Sorèze (81288) :	G08, G09
Soual (81289) :	G08
Souel (81290) :	F05, F06, G05, G06
Taïx (81291) :	G06
Tanus (81292) :	G05
Tauriac (81293) :	F06
Técou (81294) :	F06, F07, G06, G07
Teillet (81295) :	G06, G07, H06, H07
Terre-Clapier (81296) :	G06, G07
Terssac (81297) :	G06
Teulat (81298) :	F07, F08
Teyssode (81299) :	F07, F08, G07
Tonnac (81300) :	F05
Tréban (81302) :	G05
Trébas (81303) :	H06
Tréviens (81304) :	G05
Vabre (81305) :	H07
Valderiès (81306) :	G06
Valdurenque (81307) :	G08
Valence-d'Albigeois (81308) :	G06, H06
Vaour (81309) :	F05
Veilhès (81310) :	F07, F08
Vénès (81311) :	G07
Verdalle (81312) :	G08
Viane (81314) :	H07
Vielmur-sur-Agout (81315) :	G07, G08
Vieux (81316) :	F06
Villefranche-d'Albigeois (81317) :	G06
Villeneuve-lès-Lavaur (81318) :	F08
Villeneuve-sur-Vère (81319) :	G06
Vindrac-Alayrac (81320) :	F05
Virac (81322) :	G05, G06
Viterbe (81323) :	F07
Viviers-lès-Lavaur (81324) :	F07, F08
Viviers-lès-Montagnes (81325) :	G08

Commune	Planche(s)
Albefeulle-Lagarde (82001) :	E05, E06
Albias (82002) :	E05
Angeville (82003) :	D06
Asques (82004) :	D05, D06
Aucamville (82005) :	E07
Auterive (82006) :	D06
Auty (82007) :	E05
Auvillar (82008) :	D05
Balignac (82009) :	D06
Bardigues (82010) :	D05, D06
Barry-d'Islemade (82011) :	E05
Beaumont-de-Lomagne (82013) :	D06
Beaupuy (82014) :	D06, D07, E06, E07
Belbèze (82015) :	D06
Belvèze (82016) :	D04, E04
Bessens (82017) :	E06
Bioule (82018) :	E05, F05
Boudou (82019) :	D05
Bouillac (82020) :	D06, D07, E06
Bouloc (82021) :	D04, E04
Bourg-de-Visa (82022) :	D04, D05
Bourret (82023) :	E06
Brassac (82024) :	D04, D05
Bressols (82025) :	E06
Bruniquel (82026) :	F05, F06
Campsas (82027) :	E06
Canals (82028) :	E06
Castanet (82029) :	F04, F05, G04, G05
Castelferrus (82030) :	D06, E06
Castelmayran (82031) :	D05, D06
Castelsagrat (82032) :	D05
Castelsarrasin (82033) :	D05, D06, E05, E06
Castéra-Bouzet (82034) :	D05, D06
Caumont (82035) :	D05, D06
Caussade (82037) :	E05, F05
Caylus (82038) :	F04, F05
Cayrac (82039) :	E05
Cayriech (82040) :	F05
Cazals (82041) :	F05
Cazes-Mondenard (82042) :	E04, E05
Comberouger (82043) :	D06, E06
Corbarieu (82044) :	E06
Cordes-Tolosannes (82045) :	D06, E06
Coutures (82046) :	D06
Cumont (82047) :	D06
Dieupentale (82048) :	E06
Donzac (82049) :	D05
Dunes (82050) :	D05
Durfort-Lacapelette (82051) :	D05, E05
Escatalens (82052) :	E06
Escazeaux (82053) :	D06, D07
Espalès (82054) :	D05

Esparsac (82055):	D06
Espinas (82056):	F05
Fabas (82057):	E06
Fajolles (82058):	D06
Faudoas (82059):	D06, D07
Fauroux (82060):	D04, D05
Féneyrols (82061):	F05
Finhan (82062):	E06
Garganvillar (82063):	D06, E06
Gariès (82064):	D06, D07
Gasques (82065):	D05
Génébrières (82066):	E06
Gensac (82067):	D06
Gimat (82068):	D06
Ginals (82069):	F05
Glatens (82070):	D06
Goas (82071):	D06, D07
Golfech (82072):	D05
Goudourville (82073):	D05
Gramont (82074):	D06
Grisolles (82075):	E06, E07
La Salvétat-Belmontet (82176):	E06, F06
La Ville-Dieu-du-Temple (82096):	E05, E06
Labarthe (82077):	E05
Labastide-de-Penne (82078):	F04
Labastide-du-Temple (82080):	E05
Labastide-Saint-Pierre (82079):	E06
Labourgade (82081):	D06, E06
Lacapelle-Livron (82082):	F04
Lachapelle (82083):	D06
Lacour (82084):	D04
Lacourt-Saint-Pierre (82085):	E06
Lafitte (82086):	D06, E06
Lafrançaise (82087):	E05
Laquépie (82088):	F05, G05
Lamagistère (82089):	D05
Lamothe-Capdeville (82090):	E05
Lamothe-Cumont (82091):	D06
Lapenche (82092):	F05
Larrazet (82093):	D06, E06
Lauzerte (82094):	D04, E04, E05
Lavaurette (82095):	F05
Lavit (82097):	D06
Le Causé (82036):	D06, D07
Le Pin (82139):	D05, D06
Léojac (82098):	E06
Les Barthes (82012):	E05
L'Honor-de-Cos (82076):	E05
Lizac (82099):	E05
Loze (82100):	F04
Malause (82101):	D05
Mansonville (82102):	D05, D06
Marignac (82103):	D06
Marsac (82104):	D06
Mas-Grenier (82105):	E06

Maubec (82106):	D06, D07
Maumusson (82107):	D06
Meauzac (82108):	E05
Merles (82109):	D05
Mirabel (82110):	E05
Miramont-de-Quercy (82111):	D04, D05
Moissac (82112):	D05, E05
Molières (82113):	E05
Monbéqui (82114):	E06
Monclar-de-Quercy (82115):	E06, F06
Montagudet (82116):	D04, D05, E04, E05
Montaigu-de-Quercy (82117):	D04, E04
Montaïn (82118):	D06, E06
Montalzat (82119):	E05, F05
Montastruc (82120):	E05
Montauban (82121):	E05, E06
Montbarla (82122):	D05
Montbartier (82123):	E06
Montbeton (82124):	E05, E06
Montech (82125):	E06
Monteils (82126):	F05
Montesquieu (82127):	D05, E05
Montfermier (82128):	E05
Montgaillard (82129):	D06
Montjoi (82130):	D05
Montpezat-de-Quercy (82131):	E04, E05, F04, F05
Montricoux (82132):	F05
Mouillac (82133):	F04
Nègrelpelisse (82134):	E05, E06, F05, F06
Nohic (82135):	E06
Orgueil (82136):	E06
Parisot (82137):	F04, F05
Perville (82138):	D05
Piquecos (82140):	E05
Pommevic (82141):	D05
Pompignan (82142):	E06, E07
Poupas (82143):	D06
Puycornet (82144):	E05
Puygaillard-de-Lomagne (82146):	D06
Puygaillard-de-Quercy (82145):	F05, F06
Puylagarde (82147):	F04
Puylaroque (82148):	F04, F05
Réalville (82149):	E05, F05
Reyniès (82150):	E06
Roquecor (82151):	D04
Saint-Aignan (82152):	D05, D06
Saint-Amans-de-Pellagal (82154):	D05, E05
Saint-Amans-du-Pech (82153):	D04
Saint-Antonin-Noble-Val (82155):	F05
Saint-Arroumex (82156):	D06
Saint-Beauzeil (82157):	D04
Saint-Cirice (82158):	D05
Saint-Cirq (82159):	F05
Saint-Clair (82160):	D05
Sainte-Juliette (82164):	E04

Saint-Etienne-de-Tulmont (82161):	E05, E06
Saint-Georges (82162):	F05
Saint-Jean-du-Bouzet (82163):	D06
Saint-Loup (82165):	D05
Saint-Michel (82166):	D05, D06
Saint-Nauphary (82167):	E06
Saint-Nazaire-de-Valentane (82168):	D05
Saint-Nicolas-de-la-Grave (82169):	D05
Saint-Paul-d'Espis (82170):	D05
Saint-Porquier (82171):	E06
Saint-Projet (82172):	F04
Saint-Sardos (82173):	D06, E06
Saint-Vincent (82174):	E05
Saint-Vincent-Lespinasse (82175):	D05
Sauveterre (82177):	E04, E05
Savenès (82178):	E06, E07
Septfonds (82179):	F05
Sérignac (82180):	D06
Sistels (82181):	D05
Touffailles (82182):	D04
Tréjols (82183):	E04
Vaïssac (82184):	E06, F05, F06
Vailleilles (82185):	D04
Valence (82186):	D05
Varen (82187):	F05
Varennes (82188):	E06
Vazerac (82189):	E04, E05
Verdun-sur-Garonne (82190):	E06, E07
Verfeil (82191):	F05
Verlhac-Tescou (82192):	E06, F06
Vigueron (82193):	D06
Villebrumier (82194):	E06
Villemade (82195):	E05

INDEX SYNTHETIQUE DES LIVRETS PAR PLANCHE

Planches	Eléments et objectifs								
	milieux boisés de plaine	milieux boisés d'altitude	milieux ouverts et semi-ouverts de plaine	milieux ouverts et semi-ouverts d'altitude	milieux rocheux d'altitude	Sous-trame milieux cultivés	cours d'eau	Sous-trame milieux humides	Trame verte et bleue
A06	Livret 2						Livret 8	Livret 9	Livret 10
A07	Livret 2						Livret 8	Livret 9	Livret 10
A08							Livret 8	Livret 9	Livret 10
A09			Livret 4				Livret 8	Livret 9	Livret 10
A10	Livret 2	Livret 3	Livret 4	Livret 5	Livret 6		Livret 8	Livret 9	Livret 10
A11	Livret 2	Livret 3		Livret 5	Livret 6		Livret 8	Livret 9	Livret 10
A12				Livret 5	Livret 6		Livret 8	Livret 9	Livret 10
B05							Livret 8	Livret 9	Livret 10
B06	Livret 2		Livret 4				Livret 8	Livret 9	Livret 10
B07	Livret 2		Livret 4				Livret 8	Livret 9	Livret 10
B08	Livret 2		Livret 4			Livret 7	Livret 8	Livret 9	Livret 10
B09	Livret 2		Livret 4				Livret 8	Livret 9	Livret 10
B10	Livret 2	Livret 3	Livret 4	Livret 5	Livret 6		Livret 8	Livret 9	Livret 10
B11	Livret 2	Livret 3	Livret 4	Livret 5	Livret 6		Livret 8	Livret 9	Livret 10
B12		Livret 3		Livret 5	Livret 6		Livret 8	Livret 9	Livret 10
C05	Livret 2					Livret 7	Livret 8	Livret 9	Livret 10
C06	Livret 2		Livret 4			Livret 7	Livret 8	Livret 9	Livret 10
C07	Livret 2		Livret 4			Livret 7	Livret 8	Livret 9	Livret 10
C08	Livret 2		Livret 4			Livret 7	Livret 8	Livret 9	Livret 10
C09	Livret 2		Livret 4			Livret 7	Livret 8	Livret 9	Livret 10
C10	Livret 2	Livret 3	Livret 4	Livret 5		Livret 7	Livret 8	Livret 9	Livret 10
C11	Livret 2	Livret 3	Livret 4	Livret 5	Livret 6		Livret 8	Livret 9	Livret 10
C12		Livret 3		Livret 5	Livret 6		Livret 8	Livret 9	Livret 10
D03	Livret 2						Livret 8	Livret 9	Livret 10
D04	Livret 2		Livret 4			Livret 7	Livret 8	Livret 9	Livret 10
D05	Livret 2		Livret 4			Livret 7	Livret 8	Livret 9	Livret 10
D06	Livret 2		Livret 4			Livret 7	Livret 8	Livret 9	Livret 10
D07	Livret 2		Livret 4			Livret 7	Livret 8	Livret 9	Livret 10
D08	Livret 2		Livret 4			Livret 7	Livret 8	Livret 9	Livret 10
D09	Livret 2		Livret 4			Livret 7	Livret 8	Livret 9	Livret 10
D10	Livret 2	Livret 3	Livret 4			Livret 7	Livret 8	Livret 9	Livret 10
D11	Livret 2	Livret 3	Livret 4	Livret 5	Livret 6		Livret 8	Livret 9	Livret 10
D12		Livret 3		Livret 5	Livret 6		Livret 8	Livret 9	Livret 10
E01	Livret 2		Livret 4				Livret 8	Livret 9	Livret 10
E02	Livret 2		Livret 4				Livret 8	Livret 9	Livret 10
E03	Livret 2		Livret 4				Livret 8	Livret 9	Livret 10
E04	Livret 2		Livret 4			Livret 7	Livret 8	Livret 9	Livret 10
E05	Livret 2		Livret 4			Livret 7	Livret 8	Livret 9	Livret 10
E06	Livret 2		Livret 4			Livret 7	Livret 8	Livret 9	Livret 10
E07	Livret 2		Livret 4			Livret 7	Livret 8	Livret 9	Livret 10
E08	Livret 2		Livret 4			Livret 7	Livret 8	Livret 9	Livret 10
E09	Livret 2		Livret 4			Livret 7	Livret 8	Livret 9	Livret 10
E10	Livret 2	Livret 3	Livret 4			Livret 7	Livret 8	Livret 9	Livret 10
E11	Livret 2	Livret 3	Livret 4	Livret 5	Livret 6		Livret 8	Livret 9	Livret 10
E12		Livret 3		Livret 5	Livret 6		Livret 8	Livret 9	Livret 10

Planches	Eléments et objectifs								
	milieux boisés de plaine	milieux boisés d'altitude	milieux ouverts et semi-ouverts de plaine	milieux ouverts et semi-ouverts d'altitude	milieux rocheux d'altitude	Sous-trame milieux cultivés	cours d'eau	Sous-trame milieux humides	Trame verte et bleue
F01	Livret 2		Livret 4				Livret 7	Livret 8	Livret 9
F02	Livret 2		Livret 4				Livret 7	Livret 8	Livret 9
F03	Livret 2		Livret 4				Livret 7	Livret 8	Livret 9
F04	Livret 2		Livret 4				Livret 7	Livret 8	Livret 9
F05	Livret 2		Livret 4				Livret 7	Livret 8	Livret 9
F06	Livret 2		Livret 4				Livret 7	Livret 8	Livret 9
F07	Livret 2		Livret 4				Livret 7	Livret 8	Livret 9
F08	Livret 2		Livret 4				Livret 7	Livret 8	Livret 9
F09	Livret 2		Livret 4				Livret 7	Livret 8	Livret 9
F10	Livret 2		Livret 4				Livret 7	Livret 8	Livret 9
F11	Livret 2	Livret 3	Livret 4	Livret 5	Livret 6		Livret 7	Livret 8	Livret 9
F12	Livret 2	Livret 3	Livret 4	Livret 5	Livret 6		Livret 7	Livret 8	Livret 9
G01	Livret 2		Livret 4					Livret 8	Livret 9
G02	Livret 2		Livret 4					Livret 8	Livret 9
G03	Livret 2		Livret 4			Livret 7	Livret 8	Livret 9	Livret 10
G04	Livret 2		Livret 4			Livret 7	Livret 8	Livret 9	Livret 10
G05	Livret 2		Livret 4			Livret 7	Livret 8	Livret 9	Livret 10
G06	Livret 2		Livret 4			Livret 7	Livret 8	Livret 9	Livret 10
G07	Livret 2		Livret 4			Livret 7	Livret 8	Livret 9	Livret 10
G08	Livret 2	Livret 3	Livret 4	Livret 5		Livret 7	Livret 8	Livret 9	Livret 10
G09	Livret 2	Livret 3	Livret 4				Livret 8	Livret 9	Livret 10
G10	Livret 2		Livret 4				Livret 8	Livret 9	Livret 10
G11	Livret 2	Livret 3	Livret 4				Livret 8	Livret 9	Livret 10
G12	Livret 2	Livret 3	Livret 4	Livret 5	Livret 6		Livret 8	Livret 9	Livret 10
H01	Livret 2	Livret 3	Livret 4	Livret 5			Livret 8	Livret 9	Livret 10
H02	Livret 2	Livret 3	Livret 4	Livret 5			Livret 8	Livret 9	Livret 10
H03	Livret 2	Livret 3	Livret 4	Livret 5		Livret 7	Livret 8	Livret 9	Livret 10
H04	Livret 2		Livret 4			Livret 7	Livret 8	Livret 9	Livret 10
H05	Livret 2		Livret 4				Livret 8	Livret 9	Livret 10
H06	Livret 2		Livret 4			Livret 7	Livret 8	Livret 9	Livret 10
H07	Livret 2	Livret 3	Livret 4	Livret 5			Livret 8	Livret 9	Livret 10
H08	Livret 2	Livret 3	Livret 4	Livret 5			Livret 8	Livret 9	Livret 10
H09							Livret 8	Livret 9	Livret 10
I02	Livret 2	Livret 3	Livret 4	Livret 5			Livret 8	Livret 9	Livret 10
I03	Livret 2	Livret 3	Livret 4	Livret 5			Livret 8	Livret 9	Livret 10
I04	Livret 2		Livret 4			Livret 7	Livret 8	Livret 9	Livret 10
I05	Livret 2	Livret 3	Livret 4	Livret 5		Livret 7	Livret 8	Livret 9	Livret 10
I06	Livret 2		Livret 4			Livret 7	Livret 8	Livret 9	Livret 10
I07	Livret 2	Livret 3	Livret 4	Livret 5			Livret 8	Livret 9	Livret 10
I08	Livret 2						Livret 8		Livret 10
J05	Livret 2		Livret 4				Livret 8	Livret 9	Livret 10
J06	Livret 2	Livret 3	Livret 4	Livret 5			Livret 8	Livret 9	Livret 10
J07			Livret 4				Livret 8	Livret 9	Livret 10